Kürschners Deutscher Literatur-Kalender.

1904.

Helmolt 8571.

THE LIBRARY OF THE
UNIVERSITY OF
NORTH CAROLINA

THE LIBRARY OF THE
UNIVERSITY OF
NORTH CAROLINA

LUX
LIBERTAS

ENDOWED BY THE
DIALECTIC AND PHILANTHROPIC
SOCIETIES

BUILDING USE ONLY

Z2230
.K92
Jahrg.26
1904

Telegramm-Adresse:
Theaterbloch, Berlin.

Fernsprech-Anschluss:
Amt 1, Nr. 7120.

Theater-Verlag

E

Verlag

Ve

Be

im W
im So
Sonntags

This book must not be taken from the Library building.

Form No. 471

Leonhardi's Tinten.

Specialität:

Staatlich geprüfte und beglaubigte

Eisengallus-Tinten, Kl. 1.

Infolge besonderer Herstellung von ***unübertroffener Güte*** und ***billig***, weil bis zum letzten Tropfen klar und verschreibbar.

Das Beste für Bücher, Akten, Dokumente und Schriften aller Art, für Schule und Haus.

Buch- und Copiertinten.

Alizarin-Schreib- und Copiertinte.
Anthracen-Schreib- und Copiertinte.

Buch-Schreibtinten.

Alizarin-Schreibtinte.
Anthracen-Schreibtinte.
Beste Deutsche Reichstinte.
Schwarze Eisengallustinte.

Specielle Copiertinten.

Violett-schwarze Copiertinte. Leichtflüssig. Giebt nach Monaten und Jahren sicher noch schöne, kräftige Copien.
Deutsche Reichs-Copiertinte, blauschwarz. Nach 8 Tagen copierfähig.
Schwarze Doppel-Copiertinte, schwarz fliessend. 2—4 Copien.
Non plus ultra Copiertinte, für überseeische Correspondenz. 4—8 Copien.

Farbige Tinten. **„Atral"** (flüssig chin. Tusche). **Unverwaschbare Ausziehtuschen** in 42 Farben. **Flüssiger Leim und Gummi. Stempelfarben. Stempelkissen.** **„Carin"**, Fleischstempelfarbe, giftfrei, schnelltrocknend, wasserfest. **Autographie- und Hectographen-Tinten. Hectographenblätter und -Masse. Wäschezeichentinten. Tintentod** (Radierwasser).

Goldene Medaillen, Ehren- u. Verdienst-Diplome.

Aug. Leonhardi, Dresden

Chem. Tintenfabriken, gegr. 1826.

Erfinder und Fabrikant der **weltberühmten**

Alizarin-Schreib- und Copiertinte,

leichtflüssigste, haltbarste und tiefschwarz-werdende Eisengallustinte, Kl. 1.

Überall erhältlich.

Ex L Hinneron

Kürschners Deutscher

Literatur-Kalender

ZZ230
.K92
Jahrg. 26
1904

auf das Jahr

1904

Herausgegeben

von

Dr. Heinrich Klenz

Motto:
Wer sich von innen will ein Haus besehen,
Wird selbstverständlich durch die Haustür gehen.
Im „Schloß der Geister" willst du heimisch sein?
Dies Büchlein ist die Pforte — tritt hinein!

Sechsundzwanzigster Jahrgang

Mit zwei Bildnissen

Leipzig
G. J. Göschen'sche Verlagshandlung

Alle Rechte von der Verlagshandlung vorbehalten.

Alle Formulare, Korrekturen 2c. eines Jahrgangs des Literatur-Kalenders werden nur bis zum Erscheinen des nächsten aufbewahrt. Reklamationen, Anfragen 2c., die nur auf Grund dieses Materials erledigt werden können, müssen deshalb nach der Vernichtung der betreffenden Papiere unbeantwortet bleiben.

Druck der Hoffmannschen Buchdruckerei Felix Krais in Stuttgart.

Inhalt.

Seite

Vorwort V

Erste Abteilung.

Spalte

I. Literarische Rechtsverhältnisse 1*

II. Literarische Vereine und Stiftungen 3*

Allgemeine 3*

Örtliche 19*

III. Nekrologie 37*

IV. Ordensverleihungen und andere Auszeichnungen . . . 43*

Zweite Abteilung.

Lexikon deutscher Schriftsteller und Schriftstellerinnen . . 1

Nachtrag 1557

Deutsche Verleger 1561

Zeitschriften und Zeitungen 1593

Zeitungs-Korrespondenzen 1620

Agenturen 1629

Technische Anstalten und Verwandtes 1631

Die deutschen Theater und ihre Vorstände 1635

Inserate 1643

830.3
K95
1904

893828

Digitized by the Internet Archive
in 2013

http://archive.org/details/kurschnersdeutsc2230unse_0

Vorwort.

Mit vorliegendem Jahrgang tritt der Deutsche Literatur-Kalender in sein zweites Vierteljahrhundert ein. Von den Gebrüdern Hart ins Leben gerufen, von Joseph Kürschner weiter ausgestaltet und auf seine gegenwärtige Höhe gebracht, von Hermann Hillger im Jubiläums-Jahrgang herausgegeben, wird dieses wichtige Nachschlagewerk auch fernerhin nach den von Kürschner aufgestellten Grundsätzen bearbeitet und in dessen Sinne einer immer größeren Vollkommenheit entgegengeführt werden. Zunächst galt es diesmal, das Buch von den mancherlei Fehlern, die sich im Laufe der Jahre (wie bei einem so umfangreichen Werke nicht anders zu erwarten) eingeschlichen hatten, möglichst zu säubern, sowie Ungleichmäßigkeiten zu beseitigen. Veraltete Artikel mußten durch Hinzufügung der in den letzten Jahren von den betr. Schriftstellern veröffentlichten Werke auf den neuesten Stand gebracht, unvollständige durch Einfügung von Titulatur, Geburtsort und Geburtsdatum ergänzt werden. Die wenig beliebten Verweisungen auf frühere Jahrgänge wurden abgestellt und dafür in den meisten Fällen die Schriften bei den betr. Namen wieder angeführt. Andererseits mußte auch gekürzt und gestrichen werden: es hat keinen Zweck, ganze Spalten mit den Andachtsbüchlein, Traktätlein oder kleinen Broschüren eines Autors zu füllen, oder jede einzelne Übersetzung einer nur mit Übersetzen sich beschäftigenden Schriftstellerin anzuführen; gänzlich gestrichen sind Namen, deren Träger es nicht der Mühe für wert gehalten haben, zu antworten, und über welche die Redaktion nichts in Erfahrung bringen konnte. (Beachtung verdient das Vorgehen einiger Herren Kollegen, die weniger wichtige Schriften aus früherer Zeit von selbst getilgt haben.) Solche Kürzungen und Streichungen, die stets mit größter Vorsicht geschehen sind, machten sich schon im Hinblick auf die große Anzahl neu aufgenommener Artikel notwendig. Hierbei ist die Literatur der jüngsten Zeit besonders berücksichtigt worden, ohne daß die frühere vernachlässigt wäre, so daß kein bekannterer Name mehr vermißt werden dürfte.

Um die Benutzung des Literatur-Kalenders zu erleichtern, sind einige Neuerungen eingeführt worden. ä (ae), ö (oe), ü (ue) sind nicht mehr als besondere Buchstaben behandelt, sondern, wie es fast allgemein bibliographischer Brauch ist, in das Alphabet eingereiht worden; man hat also Baer nicht hinter Badke, sondern hinter Bar zu suchen usw. Ferner stehen die Doppelnamen jetzt unmittelbar hinter den betr. einfachen Namen, also Keller-Jordan hinter Keller und nicht mehr hinter Kellerer usw. Schriftsteller mit gleichen Vornamen sind nach der alphabetischen Folge des (gesperrt gesetzten) Wohnortes, bei gleichem Wohnorte aber nach dem Geburtsjahr geordnet worden. Bei den Verweisungen von einem Pseudonym auf das Orthonym u. dergl. ist, um Irrtümern vorzubeugen, der Familienname vorangestellt worden.

Auch diesmal sind aus Schriftstellerkreisen der Redaktion viele Wünsche geäußert worden. Eine ganze Reihe von Schriftstellerinnen wünschte, daß ihr Geburtsjahr nicht angegeben werde. Dem konnte aber nicht stattgegeben werden, da ja durch Fortlassung des Geburtsjahres der betr. Artikel unvollständig würde; das Bestreben der Redaktion ging vielmehr dahin, ein möglichst genaues Geburtsdatum auch da einzusetzen, wo es bisher gefehlt hat. Ebensowenig konnte dem Wunsche gewisser Schriftsteller gewillfahrt werden, statt unter ihrem wirklichen Namen unter ihrem Pseudonym aufgeführt zu werden; nur wenn das Orthonym zu spät bemerkt wurde, um noch am gehörigen Orte eingereiht zu werden, oder wenn es überhaupt nicht ermittelt wurde, ist der Artikel unter dem Pseudonym gebracht worden. Dagegen wird dem durchaus berechtigten Verlangen einer weiteren Anzahl von Schriftsteller-Vereinigungen, daß die Zugehörigkeit hinter dem Namen der einzelnen Mitglieder kenntlich gemacht werde, vom nächsten Jahrgange ab Rechnung getragen werden. Auch die von mehreren Seiten gewünschte Einführung von besonderen Zeichen für Bibliographie (einschl. Bibliothekswissenschaft), Elektrotechnik, Handelswissenschaften, Hygiene, Naturwissenschaften (im allgem.), Staatswissenschaften u. a. wird die Redaktion in Erwägung ziehen.

Die Städteschau, welche sich schon lange nicht mehr mit dem Schriftstellerverzeichnis in Einklang befand, hätte ganz neu bearbeitet werden müssen; dazu fehlte es aber der Redaktion für diesmal an Zeit, wenn nicht das rechtzeitige Erscheinen des Literatur-Kalenders hätte in Frage gestellt werden sollen. Deshalb wurde diese Rubrik ausgelassen, was wohl um so unbedenklicher geschehen durfte, als der kleine Benutzerkreis nicht im Verhältnis zu der auf dieselbe zu verwendenden Mühe steht.

Durch Einsendung von Berichtigungen und Zusätzen verschiedener Art haben sich um den neuen Jahrgang besonders verdient gemacht die Herren Adolf Brand in Charlottenburg, Willy Dencker in Berlin, Prof. Dr. Hermann Ebbinghaus in Breslau, Kaplan Heinrich Falkenberg in Mehlem, Otto Grautoff in München, Bibliothekar Moriz Grolig in Wien, Dr. Friedrich Hertz in Wien, Dr. Hans Kaiser in Straßburg, Dr. Karl Lampe in Dresden, Adolf Lichtblau in Wien, Prof. Dr. Heinrich Löwner in Arnau, Prof. Dr. Ernst Ludwig in Bremen, Prof. Dr. Friedrich Paulsen in Berlin, Dr. Eduard Platzhoff-Lejeune in Genf, Dr. Richard Schaukal in Wien, Bibliothekar Dr. Hans Schulz in Leipzig, Heinrich Winter in Wismar, sowie die Firmen: Ed. Avenarius in Leipzig, J. G. Cottasche Buchhandlung Nachf. in Stuttgart, J. C. Hinrichs'sche Buchhandlung in Leipzig, Langenscheidt'sche Verlagsbuchhandlung in Berlin, Paul Neff Verlag in Stuttgart.

So möge denn der neue Jahrgang hinausgehen, geschmückt mit den Bildnissen von zwei ehrwürdigen Schriftstellern, die durch ihre auf verschiedenen Gebieten bewiesene Gründlichkeit, sowie durch ihre bis ins hohe Alter bewahrte Liebe zur Literatur den jüngeren Generationen zum leuchtenden Vorbild dienen können.

Leipzig, im März 1904.

Dr. **Heinrich Klenz.**

Deutscher Schriftsteller-Verband

seit 1892 mit Korporationsrecht ausgestattet, 390 Mitglieder. Landesgruppe in Oesterreich. Ortsvereine in Berlin und Frankfurt a. M. ☙ ☙ ☙ Sitz der Verwaltung Berlin. ☙ ☙ ☙

Geschäftsstelle: **Berlin W., Charlottenstr. 37.**

Zweck: Vertretung der Berufsinteressen und Förderung der Mitglieder durch **Auskunfterteilung, Rechtsrat, Nachdrucksüberwachung, geschäftliche Vertretung.**

Der Verband besitzt für seine Mitglieder ein **Erholungs- und Sommerfrischenheim** mit Park in **Wiesbaden**, herrlich gelegen.

Das in der Bildung begriffene **Altersheim in Jena** ist Unternehmung des Deutschen Schriftstellerverbandes.

Die Mitglieder erhalten das Verbandsblatt, die dreimal monatlich erscheinende **„Litterarische Praxis"**, unentgeltlich.

Aufnahmebedingungen: Deutsche Nationalität und Nachweis des schriftstellerischen Berufs. Auch Schriftstellerinnen sind zum Eintritt berechtigt. Beitrag halbjährlich 4 Mk., Eintrittsgeld 10 Mk. Meldungen sind an die **Geschäftsstelle** (s. oben) erbeten.

Der Vorstand

Otto von Leixner

Vorsitzender.

„Der liebe Augustin“

eine illustrierte

humoristisch-satirische Zeitschrift

redigiert von

A. Müller-Guttenbrunn

herausgegeben

von der

Österreichischen Verlags-Anstalt

F. & O. Greipel

Wien

erscheint am 1., 10. und 20. jeden Monats.

Erste Abteilung.

I. Literarische Rechtsverhältnisse.

Deutschland.

Gesetze und Konventionen.

Verweise: Jahrgang V, p. 3 enthält „Gesetz über die Presse“ v. 7/5 74 (Zusatz IX 1.) „Gesetz, betr. Urheberrecht an Schriftwerken 2c.“ v. 11/6 76 p. 9, d. „Gesetz, betr. das Urheberrecht an Werken der bildenden Künste“ v. 9/1 70 p. 22, „Gesetz, betr. den Schutz der Photographien“ v. 10/1 76 p. 26, „Gesetz, betr. das Urheberrecht an Mustern u. Modellen“ v. 11/1 76 p. 28, das „Gesetz gegen die gemeingefährl. Bestrebungen d. Sozialdemokratie“ v. 21/10 78 p. 31, „Literarkonventionen“ p. 35; Jahrg. VI enthält p. 1 ff. Konvention zwischen Deutschland u. Frankreich, VII. solche mit den Niederlanden, Belgien p. 1 ff. u. Italien p. 9 ff.; XIII p. 3 die Bekanntmachung, betr. d. Ausführung der Nr. 3 des Schlußprotokolls zu der deutsch-ital. Konvention v. 20/6 1884; IX. Jahrg. p. 1 ff. die Konvention zwischen Deutsch. Reich u. Großbritannien v. 2/6 1886; X. Jahrg. p. 1 ff., außer Kraft gesetzt am 22/1 1898. Konvention betr. Bildung eines internationalen Verbandes (eine Abänderung in wesentlichen Punkten erfuhr die Übereinkunft durch eine am 4/5 96 in Paris abgeschloss. Zusatzakte); XI. Jahrg. p. 1 ff. d. Gesetz, betr. Ausführung der am 9/9 1886 zu Bern abgeschl. Übereinkunft nebst Verordnung, betr. die Ausführung; p. 9 Beitritt Luxemburgs zu dieser Übereinkunft; XV. Konvention zwischen Reich und den V.St. v. Amerika v. 15/1 92. Verordn. betr. Ausführung der am 9/8 86 zu Bern abgeschloss. Übereinkunft v. 20/11 97 XX p. 9 f. (aufgehob. am 17/11 99.) — Die Ratifikation eines mit Österr. am 30/12 99 abgeschlossenen Übereinkommens, betr. den Schutz des Urheberrechts an Werken der Liter., Kunst u. Photogr. ist am 9/8 01 ausgewechselt worden u. am 24/5 in Kraft getreten.

Das neue Gesetz betr. das Urheberrecht an Werken der Literatur u. Tonkunst ist an Stelle des Gesetzes v. 11/6 70 am 1/11 02 in Kraft getreten. Am gleichen Tage trat auch das Gesetz betr. das Verlagsrecht in Kraft. Eine Wiedergabe dieser Gesetze ist aus Raumrücksichten hier nicht möglich. Dieselben sind für wenige Nickel in versch. Ausgaben zu haben.

Sachverständigenvereine.

Bayern. 1) Lit. S.: V: Geh.Rat D. W. v. Planck. 2) Musik. S.: V: Freih. v. Perfall. 3) Künstl. S.: V: Akademiedir. L. v. Löffz. 4) Photogr. S.: V: Prof. A. v. Wagner. 5) Gewerbl. S.: V: Prof. A. Heß, sämtl. München.

Hamburg. 1) Liter. S.: V: Dr. L. Friedrichsen. 2) Musik. S.: V: (z. Zeit unbesetzt.) 3) Künstl. S.: V: Prf. Dr. Lichtwark. 4) Photogr. S.: V: Prf. Dr. J. Brinckmann, sämtl. Hamburg. 5) Gewerbl. S.: V: Prf. Dr. J. Brinckmann.

Preußen. (Berlin.) 1) Liter. 2) Musik. 3) Künstl. 4) Photogr., 5) Gewerbl. V: sämtl. Geh.Reg.R. u. Univ.-Richter Dr. Daude, Berlin.

Sachsen. (Leipzig; einschl. der Großh. **Mecklenburg-Schwerin, Mecklenburg-Strelitz** u. d. Herzogt. **Sachs.-Altenburg.**) 1) Liter. S.: V: Prof. Dr. K. Binding, Leipzig. 2) Musik. S.: V: GHR. Prof. Dr. Ad. Wach ebd. 3) Künstl. Prof. Fr. Preller, Dresden. 4) Photogr. Prof. Krone ebda. 5) Gewerbl. Prof. Graff ebda.

Sachsen-Weimar-Eisenach, S.-Coburg u. Gotha, Schwarzburg-Sondershausen, Reuß ä. L., Reuß j. L. (Weimar.) 1) Liter. S.: V: GStaatsR. Dr. C. Kuhn. 2) Musik. S.: V: GStaatsR. Dr. P. Krause. 3) Künstl. S.: V: GHofR. Dr. C. Ruland. 4) Photogr. S.: V: dersf. 5) Gewerbl. S.: V: dersf., stl. Weimar.

Württemberg, Baden und **Hessen.** 1) Liter. S.: V: Prf. Dr. O. v. Franklin, Tübingen. 2) Musik. S.: V: KabinettsR. v. Kübel, Stuttgart. 3) Künstl. S.: V: Prf. v. Donndorf. 4) Photogr. S.: V: Prf. Dr. v. Lemcke, Stuttgart. 5) Gewerbl. S.: V: StaatsR. Dr. v. Gaupp, Stuttgart.

Österreich.

Verweise: Jahrg. V: Preßgesetz v. 17/12 62 p. 48, d. „Gesetz über d. Strafverfahren in Preßsachen“ v. 17/12 62 p. 61, „Gesetz“ v. 15/10 68, enth. Abänderungen d. vorigen, p. 65, „Gesetz u. Verträge zum Schutze des lit. u. artist. Eigentums“ p. 68 v. J. 84; VIII der „XVI. Gesetz-Artikel v. Jahrg. 84 über das (ungar.) Autorrecht“ p. 9 f., u. der Gesetzartikel 37 v. 75, „Titel VIII über das (ungar.) Ver-

lagsgeschäft" p. 27 ff.; X. b. „Öst.-ung. Literaturvertrag", aufgehoben u. ersetzt durch das Gesetz vom $^{26}/_{12}$ 1895.

Außerdem gehören hierher §§ 1164 bis 1171 des Allg. bürgerl. Gesetzbuchs v. $^{1}/_{8}$ 1811, u. das kaiserl. Patent v. $^{19}/_{10}$ 1846.

Für das österr. internat. Recht sind maßgebend das Gesetz v. $^{16}/_{2}$ 1887, betr. Schutz gegenüber Ungarn, Verträge mit Italien, Frankreich sowie das Uebereinkommen mit dem Deutschen Reiche v. $^{30}/_{12}$ 1899, die Berner Konvention v. $^{9}/_{9}$ 1886 (XI). Strafrechtlich relevant ist § 467 der StGB. v. $^{27}/_{5}$ 1852. In strafprozessualer Hinsicht kommen die §§ 483—494 der St.-PrO. v. $^{23}/_{5}$ 1873 in Betracht.

Auf Grund des § 4 d. Verordnung des Justizministeriums v. $^{31}/_{7}$ 96 betr. Errichtung von

Sachverständigen-Kollegien

in Sachen des Urheberrechts an lit. Werken, hat das österr. Ministerium f. Kultus u. Unterricht für Wien auf die Dauer von 6 Jahren ernannt: z. Vors. Hofrat F. Uhl.

Schweiz.

Verweis: Jahrg. VI. Gesetz, betr. d. Urheberrecht an Werken der Literat. und Kunst v. $^{23}/_{4}$ 83, p. 17, Verlagsvertrag nach dem Schweizerischen Obligationsrecht p. 22.

II. Literarische Vereine und Stiftungen.

Die Angaben über die Vereine 2c. beruhen auf offiziellen Mitteilungen. Die Vereinigungen mit allgemeinen schriftstellerischen Zwecken prattischen Gepräges sind vorangestellt, dann folgen die Vereine mit teils wissenschaftlich-literarischen, teils reformatorischen Zwecken, endlich die mehr örtlichen Vereinigungen nach der Reihenfolge der Städte, in denen sie ihren Sitz haben. — Es bedeutet Z: Zweck, S: Sitz, V: Vorstand, M: Mitgliederzahl; die eingeklammerte Zahl hinter dem Titel zeigt das Jahr der Begründung an. * und ( ) haben die gleiche Bedeutung, wie in dem Schriftstellerlexikon der zweiten Abteilung.

Allgemeine Vereinigungen.

Verband Deutscher Journalisten- u. Schriftst.-Vereine (1895). Z: Vertretung der gemeinsamen rechtlichen und sozialen Interessen der deutschen Journalisten und Schriftsteller: a) in allen Fragen des Urheber- u. Verlagsrechtes, b) des Preßrechtes u. Preßstrafrechtes, c) in der Wahrung der Standesehre u. allg. Standesfragen, d) in der Anbahnung und Förderung der Alters-, Witwen- u. Waisenversorgung d. Standesgenossen. S: wechselnd; zur Zeit ist der Vorort Breslau, und zwar führt der Schlesische Journalisten- u. Schriftst.-Verein die Geschäfte des Verb. M.: 27 Vereine mit 2000 Mitgl. Zuschriften an Verbandsbureau Breslau VIII, Feldstr. 29 I.

DeutscherSchriftsteller-Verband (gegr. Dresden $^{26}/_{9}$ 87.) S: Berlin. Korporationsrechte. Neue Satzungen vom $^{10}/_{6}$ 01. Geschäftsstelle: Berlin W, Charlottenstr. 37. I. Zweck: a. die allg. Interessen deutsch. Schrifttums und deutscher Schriftsteller, wie im bes. die Berufsinteressen s. Mitgl. wahrzunehmen u. zu fördern; b. Unterstützung bei Erwerbsunfähigkeit u. im Alter u. Fürsorge für die Hinterbliebenen. Auskunfts- u. Vermittlungsstelle. Arbeitsnachweis. Syndikat, das in liter. Rechtsgeschäften frei Rat erteilt. Verbandsorgan: Die Litterarische Praxis. Beitrag 8 M.

Schriftstellerhaus „Demmins Hort" in Wiesbaden. Gesamtvorstand: O. v. Leixner, Großlichterfelde, Potsdamerstr. 63, Vors.; R. Redlich, 2. Vors., Steglitz, Arndstr. 1; Dr. Grabow, Schatzmeist., Wilmersdorf, Uhlandstr. 124; Rippler, Dr. Richter, B. Blüthgen, Berlin; Scherenberg, Elberfeld; Hofr. Bunge, Cöthen; Feller, Karlsbad; Stelter, Wiesbaden; Brandis, Großlichterfelde; Dr. Paul Lindau, Berlin. Landesobmänner für die Bezirke: Brandenburg: Dr Paul Liman, Berlin, Viktoria Luisenplatz 4, Vorpommern und Mecklenburg: Amtsger.-Direkt. Schmidt, Schwerin, Schleswig-Holstein: Herm. Heiberg in Schleswig, Hannover u. Oldenburg: Chefredakteur Dr. R. Jacobi in Hannover, Rheinprovinz u. Westfalen: Reg.-Rat Dr. Joesten, Bonn, Königreich Sachsen: Börries, Frhr. v. Münchhausen, Schloß Windischleuba, Königr. Württemberg: Chefred. Albert Herzog, Karlsruhe, Frankfurt a. M.: Georg Lang, Frankfurt a M., Baden u. Elsaß-Lothringen: Chefredakteur Albert Herzog, Karlsruhe. Für die Bezirke: Schlesien, Posen, Thüringen, Hamburg u. Hansastädte sowie Kr. Bayern werden noch Obmänner bestellt werden.

Allg. Schriftsteller-Verein. ($^{1}/_{10}$ 00.) Z: Förderung d. Standesinteressen, Vertretung in Rechtsfällen, Unterstützung von Schriftstellern, Nachdrucks-kontrolle, Stel-

lenvermittlg, Kritik, Veranstaltg v. Vortragsabenden, Geselligkeit. S: Berlin. Geschäftsstelle, Elsholzstr. 5. Vereinslokal: Café Austria, Berlin W, Potsdamerstr. 28 3. Organ: „Die Feder" V: Dr. Max Hirschfeld, Berlin, Elsholzstr. 5; Stellvertr. Vors. I M. W. Sophar, W, Fasanenstr. 92; II C. J. Rodemann, Schöneberg, Kaiser Friedrichstr. 8 Sekretärin: Selma Jaffé, W, Pfalzburgerstr 83. Kritische Abteilungsvors.: Frau General M. Lorenz, W, Goltzstr. 5; Dr. Krefft, Schriftführer, Zehlendorf, Stahnsdorferstr. 1 M: 700. Vermögen 1000 *M*. Vereinsjahr: Kalenderjahr. Jahresbeitr. 6 *M* inkl. Organ „Die Feder".

Pensionsanstalt deutscher Journalisten u. Schriftsteller (Versich.-Verein auf Gegenseitigkeit) in München. Gegründ. München 8/7 93. S: München, Bureau Max-Josephstr. 1|0; V: J. Ritter v. Schmaedel, Obmann; W. Prager, 2. O.; Dr. Jessen, Schriftf.; Ph. Frick, Dr. F. Trefz, Beisitzer, sämtl. in München. Aufsichtsrat: Dr. G. Hirth, Vors.; H. Tournier, R. v. Seydlitz, Dr. M. G. Conrad, H. Kastner, J. Savits, München; Dr. H. Rippler, S. Samosch, O. Wenzel, E. v. Wildenbruch, Berlin; Dr. H. Diez, Hamburg; H. Prosl, Leoben; R. Ramseck, Darmstadt; Dr. A. Bettelheim, Dr. G. Steinbach, Wien. Organ: die Anstalt giebt in zwangloser Folge erscheinende Mitteilungen heraus. Vermögen: 900000 *M*. Konstit. Ortsverbände: Berlin, Wien, München, Hamburg, Leipzig, Dresden, Frankfurt a. M., Stuttgart, Breslau, Brünn, Darmstadt, Essen, Elberfeld, Augsburg, Heidelberg, Eisenach, Cöln a. Rh., Pfalz-Rheinl., Wiesbaden, Karlsbad, Linz, Nürnberg, Wien, Zürich, Chemnitz, Trier. X. Jubiläums-Hauptversammlung 9/7 München. Das Kaiserliche Aufsichtsamt für Privatversicherung hat laut Senatsbeschluß vom 8. Dez. 1902 der Pensionsanstalt unter gleichzeitiger Genehmigung der neuen Satzungen die Erlaubnis erteilt den Geschäftsbetrieb über das Königr. Bayern hinaus auf das Gebiet der übrigen deutschen Bundesstaaten auszudehnen. Die Satzungen wie die übrigen Drucksachen der Anstalt werden vom Bureau an Interessenten jederzeit kostenlos versandt.

Deutscher Lehrer-Schriftstellerbund (1891). Z: Förderung der litt. Berufsinteressen f. Mitglieder u. Vertretung der Interessen d. Lehrerstandes gegenüber der öffentl. Meinung. Der Erreichung dersf. dient eine lit. Geschäftsstelle (mit Befugnissen einer Auskunftsstelle) u. ein Sachwalteramt (Rechtsbeist. in allen lit. Angelegenheiten). S: Berlin. 1. Vors.: H. Jahnke N, Wörtherstr. 40; 2. Vors.: F. Matthes; 1. Schriftf.: H. Berdrow, S, Planufer 92 c; 2. Schriftf.: P. Nüthning; Kassenwart: A. Lampe, N, Treskowstr. 47. Organ: „Litter. Praxis" (Red. Hugo Rösch, Berlin). Mitgl. des Bundes können dtsche Lehrer u. Lehrerinnen werden, die lit. thätig sind. Eintrittsgeld 1 *M*, jl. Beitrag 6 *M* (inkl. Bundesorg.). M: 100. — Satzungen s. XIII. p. 35—39. Zusatz XV. p. 40.

Freie Vereinigung deutsch. Schriftstellerinnen (Juli 95 Heidelberg, 10/4 96 Berlin). Im Mai 1898 trat die Gründerin des deutschen Schriftstellerinnenbundes, Frl. Wernicke u. die ersten Unterzeichnerinnen des Bundes, nebst einer Anzahl Mitglieder, zu einer „Freien Vereinigg" zusammen, deren Hauptzweck ist, durch öffentliche Vortragsabende auf wenig bekannte Dichterinnen aufmerksam zu machen und ihr Talent nach Kräften zu fördern. Organ: „Internation. Literaturberichte" (Leipzig). Vorstand: Marie Wernicke, Geschäftsleiterin, Berlin N, Weißenburgerstr. 30; Alice von Hahn, Schöneberg b. Berlin, Sedanstr. 10; Sophie Barazetti, geb. v. Le Monnier, Freiburg, Schw., Fr. M. Ottersbach, Hamburg, Niederfelderstr. 20; Ferdinande Grieben, Angermünde; Liesbeth Teichmann, Erfurt; Emmy von Borgstede, Berlin. Lokal wegen Verkauf des bisherigen Lokales Leipzigerstr. 136 z. Z. unbestimmt. Vereinsjahr v. 1/4 bis 31/3.

Deutscher Schriftstellerinnenbund E. V. (10/4 96). Z: Gemeins. Interessen zu fördern, persönliche Bekanntschaft und Kenntnis der Werke der Mitglieder zu vermitteln. S: Berlin. Geschäftsleitung: Frau M. Friedemann, Berlin W, Potsdamerstr. 118. Sitzung. 14tägig Donnerstags von 5—8 Wilhelmstr. 92/93 im Saale F des Architektenhauses. Vorstand seit 9/5 01: Frau Helene Wachsmuth, 1. Vors.; Frau Martha Friedemann, stellv. Vors.; Frl. Erika Kraft, Schriftführerin; Frl. Anna Helene Brix, Schatzmeisterin; Frau Clara Braune, stellvertr. Schatzmeisterin; Frau Antonie Carel, Frau Gertr. Franke-Schievelbein, Frau Bertha Matthias-Tendering, Frl. K. Zitelmann, Frl. Rose Litten, Beisitzerinnen. M: 153. Vereinsorgan: „Mitteilungen des deutschen Schriftstellerinnenbundes". Vereinsjahr 1/1—31/12. Letzte Generalversammlung: 16/4 03. Satzungen v. 27/3 02.

Deutsch-österreichische Schriftst.-Genossensch. (1896.) Z: Förderung der geist. und mat. Interessen seiner Mitgl. mit Ausschluß jeder Politik, Herausgabe von Druckschriften, Veranstaltg lit. Vortragsabende, Theater-Aufführungen, Unterstützung notleidender Mitglieder, Sorge

um deren Hinterbliebene. Mitglieder-Kategorien: a) wirkl. Mitglieder (jeder ehrenhafte dtsche Schriftst. bezw. Schriftstellerin, Einschreibgeb. 2 Kr., Jahresbeitr. 6 Kr. in der Prov., 8 Kr. in Wien), b) beitragende Mitgl. (jede phys. oder jur. Person, Jahresbeitr. 6 Kr.), c) gründende M. (einmal. Spende v. mind. Kr. 200. —), d) Ehren-Mitglieder. S: Wien I, Fahnengasse 1. V: C. Lohwag, Präs.; Jul. Patzelt, Vicepräs.; Dr. Wolfgg Madjera, 2. Vicepräs.; Dr. Arthur Oelwein, 1. Schriftf.; Dr. Richard Bausenwein, 2. Schriftf.; W. Schriefer, 1. Zahlmstr.; H. Puchstein, 2. Zahlmstr.; Dr. Theodor Hornke, Anwalt. Organ: „Das liter. Dtsch-Österreich". M: wirkl. Mitgl. 530, beitr. Mitgl. 351. Vermögensstand 8000 Kr., Pensionsfonds 4000 Kr., Unterstützgsfonds 600 Kr.()

Reichsverband österreichischer Journalisten u. Schriftsteller. Z: Die Vertretung aller journalistischen und schriftstellerischen Standesinteressen, die Durchführung der Stellenvermittlung, die Bildung eines journalistischen Ehrenrates, die Gründung von Wohlfahrtseinrichtungen. S: Wien. Präs.: Wilhelm Singer, Chefredakt., Wien I, Wallfischg. 15. Vicepräs.: Hans Feller, Karlsbad; kais. Rat K. E. Kleinert, Graz; Adolf Lichtblau, Wien; Julius Patzelt, Wien; Regierungsrat Dr. Joh. Sontag, Wien. Schriftführ.: Matthias Krainz, Wien; Albert Leitich Wien; Oscar Reichenauer, Graz. Kassier: Robert Nissel, Wien. Leitung: Hans J. Prosl, Leoben; Ágyd Spitzner, Wien; Josef Stradner, Graz; Karl v. Thaler, Wien; Dr. G. A. Ungár-Szentmiklóssy, Wien; Dr. Richard Wolf, Karlsbad. Ehrenrat: Anwalt: Oscar Reichenauer, Graz; Anwalt-Stellvertr.: Dr. Konrad Rumpf, Wien; Mitgl.: Dr Heinr. Friedjung, Wien; Robert Osler, Wien; Julius Patzelt, Wien; Eduard Pötzl, Wien; Hans J. Prosl, Leoben; Ersatzmänner: Hans Feller, Karlsbad; Max Kalbeck, Wien; Dr. Stephan Licht, Wien; Ludwig Petwaidic, Wien; Karl Schwechler, Graz. *

Verband kathol. Schriftsteller und Schriftstellerinnen Österreichs (1896). Wien. Präs.: Max Frh. v. Vittinghoff-Schell, Wien I, Singerstr. 12; Schriftf.: K. Reischl I. Sonnenfelsg. 7, M. Fröhlich VIII, Strozzigasse 41. M: 139; Kassier: Franz Doll I, Sonnenfelsg. 21. Jährlich eine Vereinsgabe. ()

Verein der Schriftstellerinnen und Künstlerinnen in Wien (1885). Z: Pensionsverein. S: Wien II/2, Lichtenauerg. 5. V: Fr. Olga Florian, Präs.; Vicepräs.: Frl. Marie Herzfeld, Frl. Helene Migerka; Schriftf.: Frl. Hermine v. Janda; Schatzmeisterin: Frl. L. A. Weinzierl. Finanz.: 21 592 Kr. Vereins-Vermög., 112 516 Kr. Pensionsfonds. M: 44 Stifter, 75 ordentl. Mitgl, 82 auswärt. Mitgl., 279 beitrag. Mitgl., 5 Ehren M. Statuten VII, 34 ff.

Deutscher Journalisten-Verein für die österr. Alpenländer (1899). Z: Wahrung u. Förderung d. Standesinteressen. S: Graz, Stempfergasse 7. Präs.: J. H. Prosl, Leoben; Schriftf.: Oskar Reichenauer. Jahresbeitrag 12 Kr.

Verein Thüringer Presse (1890). Z: Förderung der Berufsinteressen des Journalistenstandes u. zur Unterstützg. d. Kollegen in Krankheit, Not- u. Sterbefällen; S: Eisenach. 1. V: Red. Kühner, Eisenach; 2. V: Red. Sonnemann, Gera; Schriftf.: Red. Schulz, Greiz: Kass.: Red. Lorenz, Weimar; Schiedsgericht: V: Red. Westphal, Gera. Jährl. Beitrag 6 M. M: 42. „Mitteil. des Vereins Thüringer Presse." Vereinsverm. ca. 1000 M. Letzte Generalversf. 18/10 03 in Weimar.

Verein Deutscher Redakteure. (20/2 02.) Z: Förderung u. Vertretung der sozialen u. geistigen Berufsinteressen seiner Mitglieder, m. Ausschluß jeder Polit. Rechtsschutz, Stellennachweis, Hilfskasse, Alters- u. Erholungsheim. S: Berlin, Kurfürstenstr. 20. V: Dr. jur. R. Wrede; stellv. V: Chefred. Frhr. v. Wangenheim; Schriftf.: Chefred. M. Scharre (Saale-Ztg.); Kassenwart: Red. M. Bächler (München N. R.); Beisitzer: Generalsekr. Dr. Fetzer, Stuttgart. M: ca. 300. Organ: „Die Redaktion". Jahresbeitrag 10 M.

Verein Arbeiterpresse. (14/1 00.) S: Geschäftsstelle Rob. Schmidt, Berlin, Naunynstr. 40. Z: Erstrebt die Regelung d. Anstellungsverhältnisse u. die Unterstützung seiner Mitgl. gegen Invalidität u. Alter. Umfaßt die Redakteure der politischen u. gewerkschaftlichen Arbeiterpresse, Schriftsteller, Arbeitersekretäre, Gewerkschafts- und Verlagsangestellte Deutschlands. Die Unterstützungsvereinigg trat am 1. April 1902 ins Leben. V: A. Thiele, Red., Halle, Fleischerstr. 19; Karl Kautsky, Berlin-Friedenau, Haufstr. 11; Th. Glocke, Berlin SO., Lausitzerstr. 52 III; Rob. Schmidt, Berlin SO., Naunynstr. 40; R. Lipinski, Red. u. Schriftsteller, Leipzig, Reudnitzerstr. 11; Arbeiterpresse, M: 1/7 03, 376, 1902/03 Einn. 2402,89 M, Ausg. 1136,45 M, Vermög. 1571 M, Unterstützungsvereinigung M: 640; Einn. v. 1/4—1/10 02 10 035,80 M, Ausg. 9949,02 M, Verm. 1/10 03 40 117,94 M.

Verein deutscher Zeitungsverleger. (1894.) Z: Wahrung der Interessen der Zeitungsverleger. S: Hannover, Osterstr. 17. V: Dr. Max Jänecke, Vors., Hannover; Robert Bachem, Stellvertr. Vors., Cöln; Generalsekret.: L. Kiefer, zugleich Red. des „Ztgs-Verlags". Organ: „Der Zeitungsverlag" (s. d.).

Deutsche Schillerstiftung (1859). Z: Schriftst. resp. der. Angehörige in schwer. Lebenslagen durch Ehrengaben zu unterstützen. S: Weimar, Vorort (1900—1905). Verwaltungsrat: V. Vors.: Staatsminister Dr. Rothe Exc., Weimar. VS: G.-Hofr. P. v. Bojanowski ebda, Dr. P. Heyse, München, Profess. Dr. Stern, Dresden, Lud. Lobmeyr, Wien, GJustiz-R. Prof. Dr. Felix Dahn, Breslau, Gen.-Staatsanw. Dr. v. Schönhardt, Stuttgart, Dr. Hans Hoffmann, Gen.-Sekr., Weimar. Organis.: Die D. Sch. besteht aus 25 Zweigstiftgen. Finanzen 02: Auszug a. d. Rechnung der Centralkasse: Einn. 61 813 M. 89 Pf., Ausgaben an Gehalten 2550 M., an Unterstützungen und zwar: a) lebenslängliche 17 020 M. b) transitierende 28 550 M., c) einmalige 6717 M. Verwaltungskosten 2314 M. 23 Pf. Insgemein 495 M. 16 Pf. Gesamtsumme 57 617 M. 39 Pf., Kapitalienstand in Verwaltung des Vororts 256 326 M. 47 Pf. Nennwert. — Zweig-Stiftungen: Baden. a) Karlsruhe. V: Prof. Dr. Th. Löhlein. b) Mannheim. V: Prof. Dr. Hubert Claasen. c) Heidelberg, Prof. Dr. Aug. Thorbecke. d) Baden (Stadt). V: GHofR. Prof. Dr. X. Frühe. e) Freiburg i. B. V: Prof. Dr. Friedr. Kluge. f) Bruchsal. V: Geh. Reg.-Rat a. D. Lumpp. Berlin. V: Prof. Dr. Karl Frenzel. Braunschweig. V: Hoftheat.-Intendant Frhr. v. Wangenheim. Bremen. V: Prs. Dr. Emil Brenning. Breslau. V: G. Just.R. Prof. Dr. F. Dahn. Brünn. V: ObRealschuldir. Strzemcha. Danzig. V: Kaufm. C. Berenz. Darmstadt. V: G. ObKonsR. A. Buchner. Dresden. V: GehR. Dr. Wäntig. Frankfurt a. M. V: Dr. E. Lucius. Graz. V: HofR. Dr. Ernst Ritt. v. Gnad. Hamburg. V: Dr. J. Brinckmann. Köln. V: HofR. Dr. J. Fastenrath. Königsberg. V: Dr. P. Anton, Chefr. Leipzig. V: OBürgerm. Dr. O. Robert Georgi. Linz. V: Dr. M. Semsch. Lübeck. V: Landricht. Dr. Benda. München. V: Dr. P. Heyse. Offenbach. V: Fabrikant C. Sievers. Prag. V: Dr. A. Klar. Salzburg. V: Dr. J. Stigler. St. Louis, N.-Amer. V: Dr. G. Richter. Stuttgart. V: Gen. Staats-Anw. Dr. v. Schönhardt. Weimar. V: Staatsminister Dr. Rothe, Exc. Wien. V: Dr. Ludw. Lobmeyr.

Deutsche Dichter-Gedächtnis-Stiftung. (1901.) Z: Hervorragenden Dichtern durch Verbreitung ihrer Werke ein Denkmal im Herzen des deutschen Volkes zu setzen. S: Hamburg. Gesamtvorstand: 27 Mitgl. 1. Vorsitz Dr. Hans Hoffmann-Weimar, 2. Vorsitz. Privatdoz. Dr. Emil Reich-Wien. Engerer Vorstand: Otto Ernst-Hamburg, Dr. Loewenberg-Hamburg und Dr. Ernst Schultze-Hamburg. Beiträge in jeder Höhe erbeten; die einmaligen werden zum Kapital geschlagen, die jährl. mit den Zinsen ausgegeben. Veröffentlichungen 03: Hausbücherei Bd. 1—3 (Kleist, Michael Kohlhaas, illustr.; Göthe, Götz v. Berlichingen; Deutsche Humoristen 1. Bd.). Finanzverhältn. Ende 03: Kapital etwa 10 000 M., feste jährliche Beiträge etwa 3000 M. Tätigkeit: Verteilung v. 10 000 Bänden an arme Volksbibliotheken. Briefe nur unter der Aufschrift D. D.-G.-Stg. in Hamburg-Großborstel erbeten.

Fechter v. Geist. (27/7 95.) Z: Unterstützung u. Fürsorge für bedürftige Hinterlassene, bes. unmündiger Kinder von Künstlern, Schriftst., Journalisten u. Gelehrten. Gründg e. eignen Heims. S: Leipzig, Lindenstr. 10/12, A. Försters Verlag: Prof. Dr. Büttner Pfänner z. Thal, München, Kaiserstr. 2, Vors.; A. Förster, Verlagsbuchhändler, Leipzig, Stellv.-V.; Paul Grotowsky, Leipzig, Schatzmeister. M: (500.) Organ: F. v. G., zwanglos. Beitrag 2 M. jährl. Organisations-Satzungen s. XX, S. 18 f.

Tiedge-Stiftung (1842). Z: Preisverteilg f. dicht. Werke, mus. Kompositionen u. Werke der bild. Kunst, Ankauf von Werken der bild. Kunst u. Bestellung solcher zu öffentl. Zwecken. Unterstützung hilfsbedürftiger deut. Künstler u. ihr. Hinterl. S: Dresden. Adresse für Zuschriften: Comité der Tiedge-Stiftung. V: Vors. Bürgermeister Leupold, stellv. Vors. GRegR. Dr. v. Seidlitz. Finanzverhältn.: Verm. 1902 661 395 M. 20 Pf., Zinsen 26 816 M. Verausgabt 15 650 M. zu Ehrengeschenken u. Unterstützungen, 64,50 M. f. Instandhaltung des Denkmals u. der Grabstätte Tiedges, 12 575 M. f. in Auftrag gegeb. Kunstwerke. Hinterlassene von Musikern erhielten 2600 M., von Malern 7400 M., von Kupferstechern 900 M., von Bildhauern 1500 M., von Dichtern und Schriftstellern 1100 M.; Maler 800 M., Kupferstecher 900 M., Schriftsteller 950 M., Bildhauer 400 M.

Augustinus-Verein zur Pflege der kathol. Presse (1878). Z: Förderung d. deutschen kathol. Presse u. ihrer Vertr.; Stellenvermittlung; Literar. Bureau; Pensionskasse. S: Düsseldorf. V: Chefred. Otto, 1. Vors., Crefeld; Chefred. Dr. Huesgen, 2. Vors., Düsseldorf; Dr. Weilbächer, Generalsekr., Crefeld-Kempen (erteilt auf Anfrage Auskunft). M: 800. Jahresbeitr. 6 M. O: „Augustinus-Blatt".

Borromäus-Verein. (1845.) Z: Begünstigung und Verbreitung guter Bücher im kathol. Deutschland. Publikationen: Jährlich 6 Nummern der „Borromäus-Blätter" S: Bonn. V: Prof. Dr. Felten,

Bonn, Vors.; Jgn. Schmitz, ebd., Geschäftsf.; Jahresbeitrag: 6 M. bezw. 3 oder 1 M. 50 Pf. M.: 106 000 Vereinsangehörige i. Jahr 1903.

Christl. Zeitschriftenverein. (1880.) Z: H. u. Verbreit. christl. u. patriot. Blätter. S: Berlin SW, Alte Jacobstr. 129. V: Prof. Dr. Lasson. Direktorium: Brandin, Fahrenhorst, Pankow. M: 650. Statuten v. $^{12}/_{12}$ 93.

Der litterar. Verein in Stuttgart (1839). Z: Hersg. älterer Drucke u. Hdschr. u. ausschließl. Verteilg derf. an die Vereinsmitgl. Verwaltg: (Sitz seit 1849 Tübingen) Präf.: UPrf. Dr. Fischer; Kassier: Rück. M: 1903 11 lebenslängl., 307 auf Jahresb. Veröffentlichungen: 1903: 227. Fluetrer, Merlin u. Seifrid de Ardemont. 228. Briefe der Elisabeth Stuart. 229/230. Georg Wickram III. IV.

Allg. Verein f. Deutsche Litteratur. (1873.) Z: Pflege guter, popul.-wiss. Lit. S: Berlin W, Elßholzstraße 12. Protektoren: Großh. von Sachs.-W. u. Herzog zu Anhalt. V: Gesch. Dir.: Kommerz R. Dr. H. Paetel u. A. Paetel. Kuratoren: die Prsf. E. Schmidt, A. v. Werner, GObRegR. Dr. Friedr. Schmidt u. GObRegRat Dr. M. Jordan, sämtlich Berlin. Jahresbeitr 18 M. Veröffentlichungen 1903: Grothe, Auf türkischer Erde; Wilda, Reise auf S. M. S. „Möve"; Pietsch, Aus der Heimat u. der Fremde; Meyer, Von Saint Pierre bis Karlsbad.

Verein der Bücherfreunde (1891). Z: Gute Bücher der zeitgenöss. dtschn Litteratur den Mitgl. zu billigem Preise zugänglich zu machen. S: Berlin W, Winterfeldtstr. 32. V: M. Greif, H. Heiberg, E. v. Wolzogen. Geschäftsleitung: Alfred Schall, Hofbuchhandlung, Berlin. Veröffentlichungen: Okt. 1903 bis Sept. 1904: Theben, Leben um Leben, R.; Haas, Der Vulkan; Bethusy-Hue, Oberschlesische Geschichten, Nov.; Muschner-Niedenführ, Das Riesengebirge; Doris Freiin v. Spätgen, Sein Erbe, R.; A. W. H. Rotth, Wesen u. Werden der Maschine; Barth, Das Geschmeide II; Fanny Kaltenhauser, Das Leben u. Leiden eines Weibes, R.

Freies deutsches Hochstift f. Wissenschaften, Künste u. höhere Bildung in Frankfurt a. M. (1859.) Z: Pflege u. Förderung v. Wiss., Kunst u. höherer Bildg. S: Frankfurt a. M., Goethehaus. V: Vors. des Verwaltgsausschs.: Justizrat Dr. E. Benkard; Stellv.: 1. Staatsanw. v. Reden; Vors. des akad. Ges.-Ausschs.: Geh. RegR. Dr. Reinhardt; Stellvertr.: Rechtsanwalt Dr. Neumann; Generalsekr. u. Bibliothek.: Prf. Dr. O. Heuer. M: ca. 1700, wovon 1300 in Frankf. a. M. Etat $^{02}/_{03}$ s 60 000 M. Goethemuseum und Goethebibl. Veröffentlichgen: Jahrbuch d. „Schriften d. F. D. H." „Katal. d. lit.- u. Kunstausst."

Deutsche Literatur-Gesellsch. (1900.) Z: Förderung der kathol. Literatur und Unterstützung junger Talente. S: München. Zuschriften Schlotthauerstr. 6. Präs.: Maxim. Pfeiffer-Bamberg; Schriftf. und Kassenwart: E. Conte-Scapinelli-München, Schlotthauerstr. 6. M: 300. Vereinsorgan „Literar. Warte" u. „Publikationen" in zwangloser Folge. Jährlich eine „Vereinsgabe". Beitritt 10 M. 1902. Preisausschr. v. 10 000 Mk. zur Erlangung v. Romanen. G.-V. v. $^{18}/_{1003}$ beschloß Herausgabe lit.-histor. Flugschriften.

Deutscher Litteratur-Verband. (Gegr. als „Westdeutscher Litt.-Verband" 93.) Z: Belebung der literar. Anteilnahme und Ausbreitung der Kenntnis zeitgenöss. Literatur im großen Publikum. Geschäftsleitung: Hugo C. Jüngst, Dresden-Blasewitz, Friedrich August-Str. 27 p. Jährl. Beitr. 5 M. Verbandsorgan: „Deutsche Litteratur- u. Kunstzeitg.". Vereinsjahr v. $^{1}/_{1}$ bis $^{31}/_{12}$. *

Jungdeutscher Dichterbund. Z: Förderung der Mitglieder und der gesamten deutschen Literatur. V: Leiter Willy Dencker, Berlin SO 33, Köpenickerstr. 9B. Organ: (derf. ehrenamtl. Redakt. „Werden u. Sein", Monatsschr. für jungdtsche Literatur. Bezugspreis jährl. 5 Mk., für Mitglieder frei. Mitgliedsjahresbeitrag 8 Mk. Zentrale Berlin. Satzungen gegen Rückporto durch den Leiter. *

Gesellschaft der Bibliophilen (1899). Z: Zusammenschluß aller Bücherfreunde zu gegenseitiger Förderg ihrer Interessen. S: Weimar, Wörthstr. 20 (Sekretariat). V: F. v. Zobeltitz, Berlin, 1. Vors.; Prof. Dr. G. Witkowski, Leipzig, 2. Vors.; Dr. C. Schüddekopf, Weimar, Sekretär; Oberbiblioth. Dr. R. Ehwald, Gotha, Prof. Dr. Ed. Heyck, Berlin, A. L. Jellinek, Wien, Dr. R. Kautzsch, Leipzig, M. Sondheim, Frankfurt a. M., Beißner. Mitgl.-Beitrag M. 8 j. M: 721. Veröffentlichungen: Deutsches Anonymen-Lexikon, hrsg. von M. Holzmann u. H. Bohatta, Bd. II (E—K); Ansichten der Literatur u. Kunst, Deutschland 1803, hrsg. von G. Witkowski; Jahrbuch der Gesellschaft, Bd. IV (1902). Vereinsorgan: Beiblatt d. „Zeitschrift für Bücherfreunde". Generalversammlung $^{11}/_{10}$ 03 in Weimar.

Deutsche Bibliographische Gesellschaft. Z: Zusammenschluß der die Literaturgeschichte u. ihre Grenzgebiete betr. bibliogr. Arbeiten; Ausg. jährl. Publikationen. S: Berlin, Colonnenstraße 34 (Sekretariat). V: Schulrat Dr. F. Jonas. Berlin, 1. Vors.; Prof. Dr. A. Sauer, Prag, 2. Vors.; Dr. G. Karpeles, Berlin,

1. Schriftf.; Dr. H. H. Houben, Berlin-Schöneberg, Colonnenstr. 34, 2. Schriftf. u. Sekretär; Assess. Dr. L. Herz, Berlin, 1. Schatzm.; Verlagsbuchh. Walter Bloch, Berlin, 2. Schatzm. Mitgliedsbeitr. 6 M. M: ca. 300. Veröffentlichungen: Bd. I: Zeitschriften der Romantik. *

Gesellschaft für deutsche Philologie. (1877). Z: Ihre Mitglieder üb. die neuen Erscheinungen auf dem Gebiete d. germ. Philol. auf dem Laufenden zu erhalten u. einen Jahresbericht über diese herauszugeben. S: Berlin. Prof. Dr. G. Boetticher, NW, Alt-Moabit 91|92, Vors.; Prf Dr. J. Bolte, Elisabethufer 37, Schriftf.; Dr. J. Luther, Berlin-Halensee, Georg Wilhelmstr 20. M: 115. Veröffentlichungen: „Jahresber. üb. die Erscheinungen auf d. Gebiete der german. Philologie."

Gesellschaft für Romanische Literatur. (1902) S: Dresden-A., Wienerstr. 9. (Prof. Vollmöller). Veröffentlicht seltene oder ungedruckte Originaltexte aus allen romanisch. Sprachen Jahresbeitr. 20 M. *

Comenius-Gesellschaft zur Pflege d. Wissenschaft u. d. Volkserziehung. (1892.) Z: Pflege der Wiss. und der Volkserziehung im Geist des C. und der ihm wahlverwandten Männer. S: Berlin-Charlottenburg, Berlinerstr. 22. Vors.: GArchivR. Dr. Ludw. Keller, Geh. Staats-Archivar in Berlin-Charlottenburg; Stellvert. d. Vors.: Heinrich, Prinz zu Schönaich-Carolath, Schloß Amtitz (Kr. Guben), Schatzm.: Bankhaus Molenaar u. Co. Berlin C. M: 1125. Einn. 8400, Vermögen 5500 M. Veröffentlichungen: „Monatshefte", (M. H.) Comenius-Blätter für Volkserz. (C.Bl.). „Vorträge und Aufsätze aus der C.-G.". — Jahresbeitrag d. Abt.-M. 4 M. (erhalten die C.Bl.), d. Teilnehmer 6 M. (erhalt. d. M. H.), Stifter 10 M. (erh. alle Veröff.). Satzgen v. 1. Jan 02.

Görres-Gesellschaft. (1875). Z: Pflege d. Wiss. im kathol. Deutschland. S: Cöln. V: Prof. Dr. Frh. v. Hertling, München, Vors.; Prof. Grauert ebd., stellv. Vors.; Dr. Cardauns, Cöln, Gen.-Sekret.; Jahresbeitrag: 10 Mk. bzw. 3 M. M: 30 Ehrenmitglied., 35 lebenslängl., rund 3000 M., Teilnehm. 7—800. Veröffentlichungen: jährl. 3 Vereinsschrift. (R: Dr. Hermann Cardauns, Cöln), Hist. Jahrb. nebst Studien u. Darstellgen a. d. Gebiet d. Gesch. Staats-Lexikon. Philos. Jahrbuch. Quellen u. Forschgen a. d. Gebiete d. Gesch. herausg. vom histor. Institut d. Gesellsch in Rom, Concilium Tridentinum (desgl.) u. a.

Leo-Gesellschaft. (Österr. Verein zur Pflege von Wissensch. u. Kunst auf christl. Grundlage, gegr. 1892.) S: Wien (I. Bez. Bäckerstr. 14). Präs.: GR. Dr. J. Frhr. v. Helfert; Vicepr.: Feldbischof Dr. C. Belopotoczky; VP. Dr. J. Hirn, Gen. Sek.; VP. Dr. F. M. Schindler, stl. Wien. M. 2400. Veröffentlichgen 1903: 1. „Österr. Literaturbl." XII. Jahrg.; 2. Quellen u. Forschungen zur österr. Kult.-Gesch I. Bd.: Lang A., Acta Salzburgo-Aquilejensia; 3. D. Kultur, Zeitschr., 4. Jahrg.; 4. Das soziale Wirken d. kath. Kirche Österreich, 8. Bd. v. F. Endler (Diözese Leitmeritz); 5 Kommentar zur heil. Schrift A. B. 5. Bd; 6. Theologische Studien, 5.—7. Bd. Vermögen: 50000 Kr. Letzte Generalversammlung 20|6 00 in Wien.

Deutsche Goethe-Gesellschaft. (1885.) Z: Pflege der mit G's Namen verknüpften Litt., sowie die Vereinigung der auf diesem Gebiete sich bethätigenden Forschungen. S: Weimar. V: Präs.: Dr. C. Ruland, Weimar; 1 Vizepräs.: Prf. Erich Schmidt, Berlin, 2. Prof. Dr Martin, Straßburg. Die Gesellsch. hat einen geschäftsf. Ausschuß. (10 Mitgl.), dessen Vors. GHofR. v. Bojanowski ist. M: 2836. Kapitalvermögen: 90000 M. Generalversf. 24|5 02. Veröffentlichungen 1903: Schiller, Deutschlands Größe. Die M. erhalten das G.-Jahrb. und die Schriften umsonst. Satzgen VIII 25 f., Nachbestimmg. XII 30.

Schwäbischer Schillerverein Marbach-Stuttgart (1895). Z: Das 1903 vom Schillerverein eröffnete „Schillermuseum" in Marbach, das wertvolle literar. Schätze besitzt (besonders von Schiller, Uhland, J. Kerner, Auerbach, Mörike, K. Mayer, G. Schwab, Gerok u. a.) ist dem Andenken an Schiller u. die übrigen schwäbischen Dichter gewidmet. Der Schillerverein will neben der Vermehrung seiner Manuskripte 2c. alles unternehmen, was geeignet ist, die Kenntnis der Schöpfungen u. der Persönlichkeit Schillers, wie der Wirkungen, die er auf die geistige, sittliche u. patriotische Entwicklung des deutschen Volks hervorgebracht hat, zu verbreiten. S: Stuttgart u. Marbach a. N. Adresse: „Schillermuseum" Marbach a. N. V: Vors: Frhr. v. Gemmingen, Kabinettschef des Königs, Stuttgart; Gustav Müller, zugleich Schatzmeister, in Stuttgart, u. Stadtschultheiß Härtner in Marbach. Archivar: Dr. E. Müller, zugleich Schriftführer, in Marbach. Jahresbeitr. 5 M. (f lebensl. Mitgliedschaft 200 M.) M.: 332 Stifter, 1037 ordentl Mitglied, 18 Zweigvereine. Eintrittspreis f. Nichtmitgl. 20 Pfg. Finanzen bis 15|4 1903: Einnahmen seit 1895: 308942 M., Ausgaben: 265321 M Gen.-Vers. 9|5 1903 Satzungen vom 10|11 95.

Grillparzer-Gesellschaft. (1890.) Z: Pflege d. deutsch-österr. Literat. Wien. V: Obmann: Exc. Markgraf Alex. Pallavicini; Obmann-Stellvertr.: Exz. Dr. Wilh. Ritt. v. Hartel u. Albrecht Graf Wickenburg; Schriftf.: UDoz. Dr. E. Reich; Red. d. Jahrbuchs: Dir. Dr. Karl Glossy;

Kassier: Dr. Ed. Weissel. Veröffentlichungen: Jahrbuch (12. Band) u. a. (S. auch 1900, S. 21.) M. $^{31}/_{12}$ 00: 4 Ehrenmitgl., 4 Stifter, 8 lebenslängliche Mitgl., 762 Mitgl. Einn. (00): 5957 Kr., Ausg. 5082 Kr; Vermögensstand 11 780 Kr. Jahresbeitr. 6 Kr., für Wien 7 Kr. Satzungen XIII 25 ff. ()

Scheffelbund. Abteil. Österreich und Deutschl. (1890.) Z: Andenken Scheffels zu ehren. S: für Oesterreich: Mattiee, f. Deutschl.: Mannheim. M:1200. (900 f. deut. Abt.) Veröffentlichg.: Lit. Jahrb. V: Für Deutschland: Protekt.: Friedrich, Erbgroßherz. v. Baden; RA. Dr. Mayer (Freiburg) Obmann und OBuchhalter Gißler (Schwetzingen) Kassier. 94: Einn. ca. 2000 M., Ausg. ca. 2000 M. — V: Für Oesterr.: Protekt. Frau Erzherzog. Marie Valerie; O. Pach, Obmann (Wien). ()

Der Allg. R. Wagner-Verein. (1s88.) Z: Förderung des Bayr. Werks bes. durch Ermöglichung des Festspielbesuchs auch für Minderbemittelte. Anerkannter Verein seit $^{19}/_{7}$ 1887. Präsident: Dr. Casselmann, BM., Bayreuth. D. Zentralleitung für alle inneren Vereinsangelegenheit. ist (gegenwärtig) in Berlin; von ihr aus sind bis jetzt 50 Vertretgen in Deutschland und im Auslande ernannt und 18 Zweigvereine gebildet worden. M: 2762. Jährl. Beitrag 4 M. 40 % der Einnahmen des Vereins werden der R. W.-Stipendienstiftung (s. d.) zugewendet, für 40 % werden Freikarten zu den Festspielen für die Mitglieder angekauft, 20 % werden einem Fonds für eine Festspiel-Stiftung zugewiesen, aus dessen Zinsen die „Bayreuther Blätter" unterstützt werden. Zentralleitung (Berlin); Thelen, Kassier (an diesen Geldsendungen zu richten): Berlin W, Eichhornstr. 2. Anmeldungen nimmt jede Vertretung u. der Kassier des A. R. W.-V's an. ()

Richard Wagner Stipendien-Stiftung. Begr. durch R. Wagner 82. Korporationsrechte $^{25}/_{7}$ 87. Z: Erleichterung des Besuchs der Bühnenfestspiele in Bayreuth für solche Freunde und Jünger der dort gepflegten Kunst, die aus eigenen Mitteln den Genuß des Besuches sich nicht verschaffen können. Grundstock: 100 000 M., jährl. Zuschuß des Allg. Rich. Wagner-Vereins, bestehend in 40 % s. Einn., direkte Spenden v. Gönnern d. Stiftung, Ueberschüsse und Zinsen. Verwalter: Max Groß, Bayreuth. Stipendien in der Regel nur an Mitgl. des A. R. W.-V's erteilt. Gesuche müssen mit einer Bescheinigung der Mitgliedschaft u. der Bedürftigkeit (durch Ortsvertretung oder Ortsbehörde) spätestens bis $^{1}/_{4}$ e. Festspieljahres beim Verwalter eingereicht werden.

Richard Wagner-Gesellschaft f. dramatische Kunst u. Kultur. Akademische Bühnenspiele z. Hebung german. Kunst u. Kultur. Z: Freie Akademie f. d. redenden Künste u. Pangermanisch. Nationaltheater. Ehrenrat: Ludwig Barnay, Priv.-Doz. Lic. Dr. Beth, Ferd. Bonn, Rud. Christians, Emmy Destinn, Louise Dumont, Prof. Dr. Dütsche, Präf. d. Akademie d. Künste ORegR. Prof. Ende, Fidus, K. E. Franzos, Teresina Geßner, Kgl. Hofschauspieldir. a. D. Fr. Haase, Graf v. Hoensbroech, Theod. Kappstein, Gust Kober, Art. Kraußneck, Prof. Max Liebermann, Dr. Ed Loewenthal, Emil Lozius, Harro Magnussen, Adalbert Matkowsky, Ernst Edler v. der Planitz, Eman. Reicher, Prof. D. Dr. Geo Runze, Otto Sommerstorff, Wilh. Spohr, Dr. Rud. Steiner, Art. Vollmer, Felix Weingartner, Dr. Bruno Wille, Berlin. Theaterdir. Beck, Dr. Paul Holzhausen, Bonn. Konsul Prof. Baron Locella, Paul Wiecke, Dresden. Dr. Ludw. Salomon, Ernst Scherenberg, Elberfeld. Intend. d. Schauspiels Emil Claar, Frankfurt a. M. Theaterdir. Richards, Halle Gertrud Giers, Dr. Rich. Hamel, Dr. Adalb. v. Hanstein-Theaterdir. Rudolph, Hannover. Arthur Ritter v. Wallpach zu Schwanenfeld, Innsbruck. Prof. Dr. Ernst Haeckel, Dr. Timon Schroeter, Dr. Herm. Türck, Jena. Prof. Dr. Lehmann-Hohenberg, Kiel. Redakt. Gust. Delpy, Frau Prof. Lina Schneider, Köln. Prof. Dr. Aug. Forel, Lausanne. Theod. Fritsch, Prof. Max Klinger, Museumsdir. Prof. Dr. Theod. Schreiber, Theaterdir. Ghofrat Staegemann, Prof. Dr. G. Witkowski, Leipzig. Frhr. v. Zucco u. Cuccagna, Mainz. Prof. Gabriel v. Max, München. Hofrat Prof. Dr. Beyer, Theaterdir. Deutschinger, GJustR. Ludwig Passarge, Wiesbaden. Prof. Dr. Arnold Dodel, Zürich. Direktor: Curt L. Walter, Intend. d. „Akademischen Bühnenspiele". Dramaturg: Otto Borngräber. Kapellmeister: Kgl. Musikdir. R. Przywarski. Syndikus: Rechtsanw. Victor Fraentl. Geschäftsamt: Tempelkunst-Verlag, Dt. Wilmersdorf bei Berlin, Pfalzburgerstr. 26 a. Organ: Tempelkunst-Jahrbuch. (1. Aufführung Winter 1903/4: Borngräbers „Giordano Bruno"). *

Deutsche Shakespeare-Gesellschaft. ($^{23}/_{4}$ 1864.) Z: Pflege S's in Deutschld. S: Weimar. Zuschriften an den geschäftsführenden Ausschuß in Weimar. (Vors.: G.-HofR. v. Bojanowski). Protekt.: Se. Kgl. H. d. Großh. v. Sachs. V: Prf. Dr. Brandl, Berlin, Präf.; Gen.-Int. v. Bignau, Weimar, 1. Vize-Präf.; OLegR. v. Wildenbruch, Berlin, 2. Vize-Präf.; GJofR. v. Bojanowski, Weimar, Bibliothek.; Kom-

merzR. Dr. Moritz, Weimar, Schatzmstr. M: 501. **Veröffentlichungen**: Jahrbuch. Generalversammlg. $^{23}/_{4}$. Vermögen einschließl. Bibliothek ca. 18000 M. Satzungen V. S. 264—273.

Gesellschaft für Theatergeschichte. (1902.) Eingetrag. Verein. Z: Herausg. theatergeschichtl. u. dramaturg. Publikationen in Buchform (nur f. Mitgl.) u. einer Zeitschr „Archiv f. Theatergesch.". S: Berlin W. 50 (Sekretariat). V: UPrf. Dr. Ludw Geiger, Berlin, 1. Vors.; UP. Dr. B. Litzmann, Bonn, UPrf. Dr. A. v. Weilen, Wien, Vize-Präsidten; Chefred. Dr. Heinr. Stümcke, Berlin, Generalsekr.; Verlagsbuchhdler Georg Elsner, Berlin, Schatzmeister.; Prof. Dr. Herm. Conrad, Groß-Lichterfelde, Prof. Dr Ad. Gerstmann, Stuttgart, Kgl. Oberregiss. Max Grube, Berlin, Gen.-Int. Graf v. Hochberg, Exz., Berlin, Gen.-Int. Georg v. Hülsen, Exz., Berlin, Dr. Eugen Kilian, Karlsruhe, Chefred. L. Landau, Berlin, Hofth.-Int. Prof. Ernst v. Possart, München, Direkt. Dr. Paul Schlenther, Wien, Chefred. Phil. Stein, Berlin, Dr. Heinr. Welti, Berlin, Prf. Dr. Georg Witkowski, Leipzig, Beisitzer; 2. Sekr.: Dr. Paul Legband, Berlin; Red. d. Archivs: Dr. H. Devrient, Weimar Mitgliedbeitrag jährlich 12 M. M. 1903: 425 Veröffentlichungen 1902|03: 1) Schmids Chronologie d. dtsch. Theaters 1775, Neudruck. 2) u. 3) Schreyvogels Tagebücher. 4) Fortsetzgen, Nachahmungen in Travestien v. Lessings „Nathan". Generalversig: $^{7}/_{6}$ 1903 in Berlin. Statuten vom $^{6}/_{4}$ 02 *

Allg. Deutscher Sprachverein. (1885.) Z: Pflege des echten Geistes der deutschen Sprache, Belebung des Sinnes für ihre Reinheit, Richtigkeit u. Schönheit u. demgemäß ihre Reinigung von unnötigen fremden Bestandteilen. Zweigvereine u. unmittelb. Mitgl. Beitr. mindestens 3 M. jährl. S: Berlin. Ständ. Ausschuß: V: GR. Sarrazin, Berlin-Friedenau, Kaiserallee 117. Vors.; Prof. Dr. Dunger, Dresden, Schnorrstr 3, StV. d. Vors.; Prf. Dr. Pietsch, Schriftf., Berlin W 30, Motzstr. 12; Dr. O. Streicher, Berlin, Paulstr. 10, StV. d. Schriftf.; F. Berggold, Berlin W 30, Motzstr. 78, Schatzmstr.; Beis. GR. Launhardt, Hann.; Dr. Saalfeld; Leit. d. Werbeamtes, Berlin-Friedenau, Spouholzstr. 11. 250 Zweigvereine mit üb 19000 Mitgliedern, u. außerdem 4000 unmittelbare Mitgl. Organ: Zeitschr. d. A. D. Sprachvereins nebst Wissen. Beiheften. Schriftleiter: Dr. O. Streicher, Berlin NW 52, Paulstr. 10. Verdeutschgsbücher u. s. w. 1902 Jahreseinn. 67345,93 M.; Jahresausg. 65832,76 M. In Staatspapieren angelegt 35500 M. Letzte Hauptversamml. Breslau, Juni 1903. Satzungen u. Geschäftsordnung v. $^{4}/_{8}$ 1901.

Allg. Verein für vereinfachte Rechtschreibung (1876). Z: Leichtest erlernbare Rechtschrbg. für d. deutsche Volk. S: Norden. V: Obmann Spiefer, Waldhambach im Elsaß. Geschäftsst.: Druckerei Soltau i. Norden. M: 1200 o. u. e. wechselnde Zahl ao. Vereinsorg.: „Reform". Jährl. Beitr. der o. M. mindestens 2 M. In Verbindg mit d. Verein steht der **Verein für Lateinschrift** (Dez. 1885). Vors. wie oben. M: 13000. ()

Allg. Deutscher Schriftverein (1890). Z: Erhaltung d. deutschen Schreib- und Druckschrift in allen Ländern deutschen Stammes, Verdrängung der Lateinschrift aus unserer Sprache, Anerkennung der Deutschschrift als Eigenschrift der german. Rasse. S: Berlin. Vors.: A. Reinecke, BerlinW. Eisenacherstr. 115. Jahresbeitrag mindestens 5 M. Vereinsbl.: „Heimdall". Satzungen von $^{18}/_{12}$ 1890.

Alldeutscher Sprach- und Schriftverein (1898). Z: Pflege dtscher Sprache und Schrift, Bekämpfung des Fehlerhaften und des Fremdtumes in Sprache u. Schrift., Schutz d. deutschen Sprache an den Sprachgrenzen. Berlin. V: A. Reinecke, Berlin W, Eisenacherstr. 115. Jahresbeitrag mindestens 5 M. Vereinsbl.: „Heimdall".

Dtsch. Verein z. Verbreitung gemeinnütziger Kenntnisse (1869). Z: Sucht den in s. Titel ausgesprochn. Zweck durch Gründung u. Unterstützg v. Biblioth., Empfehlg u. Verbreitg von Druckw., Ausgabe solcher Schriften, Veranstaltg v. Vorträgen, Bestellg v. Wanderlehrern zu erreich., begründete Bezirksverbände zur Hebung der Volksbildung in Aussig u. Teplitz-Schönau. S: Prag II, Wladislawgasse 56. V: HofR. Prof. Dr. Jos. Ulbrich, Obmann; Dir. Franz Barbaczi, Schriftf. M: 4644. Hat über 1000 Bibliotheken aufgestellt und unterstützt.

Gesellschaft f. Verbreitung v. Volksbildung (1871). Z: Der Bevölkerung, der durch d. Volksschulen im Kindesalter nur die Grundlagen der Bildung zugänglich gemacht werden, dauernd Bildungsstoff u. -Mittel zuzuführen, um sie in höh. Grade zu befähigen, ihre Aufg. im Staate, in Gemeinden u. Gesellschaft zu verstehen u. zu erfüllen. S: Berlin NW, Lübeckerstr. 6. Gen Sekr. J. Tews. Organ: „Der Bildungs-Verein" mit dem Beiblatt: „Die Volks-Biblioth." Mitgl.-Beitr. nach Selbsteinschätz mindest. 1 M. jährl. Mitgl. können Personen u. Vereine werden. Die Gesellschaft zählte am $^{1}/_{1}$ 1903 12 Verbände mit 822 Vereinen u. 823 Personen, 11 Zweigvereine mit 69 Vereinen u. 1915 Pers., u. als direkt. Mitgl. 2272 Vereine u. 1037 Pers., im ganzen 3163 Vereine und 3775 Pers. Einn.: 140000 Mk. Ausg.: 133581 Mk.

Vermögen: 391 973 M. Generalversf. Berlin 3. u. 4. Oktober 03.

Sozialästhetische Vereinigung für Deutschl. (1898). Z: „Ungebund. Zusam.-arbeiten v. Schriftst., Künstlern u. geistig selbständigen Männern, die sich die Aufgabe gestellt: die Entwickelung der Persönlichkeit in der Gesellschaft lebenskünstlerisch zu beeinflussen." Arbeitet durch Tagespresse, Flugschriften, Kunstproduktionen, Bücherkritik u. Vorträge. Mitgliedschaft räumlich unbeschränkt. S: Barmen. V: Vors. u. Geschäftsführer Joh. Chr. Jos. Ommerborn, Barmen, Buchenstr. 2. Ehren-M.: R. Dehmel, Pankow, Joh. Guttzeit, Schmargendorf, Dr. phil. E. H. Schmitt, Budapest. ()

Der Dtsche Vortrags-Verband (früher „Dtsch. Verband v. Vereinen für öffentl. Vorträge") (1876) bestand 1903 a. 234 teils kaufm. theils wissensch. Vereinen, mit zus. 112 450 Verb.-Angehörigen. Fast sämtl. Verbandsvereine veranstalten während der Wintermonate jed. e. Cyklus gemeinversf.-wissensch. Vorträge, wozu sie auch auswärt. Redner berufen, die zur Entschädigung von den berufenden Vereinen Honorar erhalten. Z: Erleichterte Erreichg geeign. Vortragskräfte. V: Edm. Loß, Coburg, Vorst.; Stellv.: Carl Ludwig Schäfer, Frankfurt a. M. u. Friedr. Hertel, Nürnberg 1902/03 haben 516 Veranstaltgen v. Verbands-Rednern u. Verbands-Rezitatoren stattgefunden. Zur Aufnahme ein. Redners ist erforderlich, daß derf. vorher in mindest. drei Ausschuß-Vereinen des Verbandes mit gut. Erfolg gesprochen hat. Honorar wird für diese 3 Vorträge nicht bezahlt, sondern nur je 50 M. Reisekosten-Entschädigung für jeden Vortrag, bei welchem stets ein anderes Thema zu behandeln ist. Letzte (27.) Gen.-Versig. 12/6 Nürnberg. Vereinsjahr 1/7 bis 30/6. Ordg. s. VIII 57 ff.

Örtliche Vereinigungen.

Altenburg, S.-A. Litterarische Vereinigung. (1895) Z: Pflege d. Literatur im allgem., sowie auch Bekanntmachung mit den Erscheinungen der neueren Literatur. S: Altenburg (S.-A.), Chef-Redakt. Volger, Burgstr. 4. Vereinslokal: Gündels Weinstuben. V: Chef-Redatteur Volger 1. Vors.; Buchhdlr Tittel 2. Vors.; Rechtsanwalt Mehnert 1. Schriftf.; Faktor Hansen 2. Schriftf.; Lehrer Schieferdecker Kassierer; Lehrer Seyffarth 1. Bücherwart; Lehrer Trommer 2. Bücherwart. Mitglieder des Ausschusses f. Bücherankäufe: Herren Volger, Schieferdecker, Seyffarth, Trommer, Lehr. Burkhardt, Lehr. Gräfe, Goldarbtr Misselwitz. M: ca. 175.—. 1903 Einnahmen: 1449,76 M., Ausgaben: 1434,55 M. 1903 fanden 30 Sitzungen statt, einschl. 8 Gesellschaftsabenden, worunter 3 öffentliche Veranstaltungen, nämlich 1. Zu Gunsten einer erblindeten Künstlerin, 2. Erich Schlaikjer-, 3. Borries v. Münchhausen-Abend. Gelesen wurden von 120 Dichtern 247 Werke. Besonders gedacht wurde Konstantins, des Großfürsten v. Rußland, Kopischs, Gleims, des Thüringerlandes u. seiner Dichter, Roseggers. Am 19/12 03 Herder-Feier. In der Bücherei jetzt 547 Werke, davon im vergangenen Jahre ausgeliehen 358 Werke 974 mal. Eintrittsgeld 3 Mk., Jahresbeitrag 6 Mk. Sitzungen allwöch. Sonnabends 8 Uhr. Monatl. 1 Gesellschaftsabend. Ferien Juli u. August.

Arnstadt i. Th. Litterarische Vereinigung. (1894.) Z: Pflege liter. Interessen. Versammelt sich alle 14 Tage. V: Lehrer Walter Martin, Vors. Vereinslokal: Gesellschaftshaus Concordia. Zustell-Adresse: Franz Boese, Riedplatz. M: 85.

Berlin. Berliner Presse (3/7 1862), besitzt seit 1884 Korporationsrechte, bezweckt gesellige Vereinigung u. Wahrung gemein. Interessen der Schriftsteller und Journalisten aller Parteirichtungen, sowie Unterstützung v. Mitgl. u. Hinterbliebenen durch Alterspensions-, Sterbe-, Witwen- u. Waisenkassen, unterhält ständ. Bureau, m. Zeitungslesezimmer. S: Berlin W, Unt. den Linden 33, in d. Räumen d. „Berl. Presseklubs". Vors.: K. Vollrath; 1. stellv. Vors.: ten Brinck; 2. stellv. Vors.: vakat; Schriftf.: Dr. G. Klitscher u. F. v. Pritzbuer; Schatzm.: Otto Wenzel u. L. Kalisch; Beis.: R. Schott u. Dr. Paul Mahn. Revisor.: Haendler u. Auburtin. Aufn.-Aussch.: Samosch, Auburtin, Elcho, Kastan Krafft, v. Massow, Remer; Sergnigs-Aussch.: Bornemann, Herrmann, Schott, Hirschfeld, Höcker, Osterrieth, Prasch. M: 352 o. u. 7 ao. Vermögensstand am 1/10 00: 434 000 M., davon Unterstützungs- und Sterbekasse 120 500 M., Witwenpensionsk. 110 000 M., Altherspensionsk. 185 000 M. Die Altherspensionskasse zahlte 1899 dreizehn Altherrenten aus. Letzte Gen. Vers. am 21/10 03. Eintrittsgeld 30—210 M. Jahresbeitr. 28 M.

— Berliner Schriftsteller-Klub. (1901.) Vorwiegend geselligen Zwecken dienend. S: Berlin W 35, Potsd. Str. 101. V: Vors.: Dr. Paul Liman; stellv. Vors.: H. V. Schumacher; Schatzm.: M. Schell; Schriftf.: A. Hadra. Satzung. 15/6 01.

— Federklub (3/6 99.) Z: Zusammenschluß der Berl. Mitgl. des Allg. Schriftst.-Vereins (vgl. S. 12) Vortragsabende, schriftstellerische Geselligkeit. Lokal: Café Austria, W, Potsdamerstr. 28. Zusammenkunft jed. Mittwoch. Geschäftsstelle: W,

Elßholzstr. 5. V: M. W. Sophar, Fasanenstr. 92; Kasse: Dr. Krefft, Zehlendorf; Sekretärin: Selma Jaffé, W, Pfalzburgerstr. 83. Jahresbeitr. M. 6. M: 225.

— Berliner Journalisten- und Schriftsteller-Verein (Urheberschutz). 1890 begründet u. 1903 mit dem Verein Urheberschutz (gegr. März 00) verschmolzen. Z: Pflege d. Kollegialität und Wahrung der Standesehre, Förderung u. Vertretung der gemeinsamen, insbesondere auch der urheberrechtlichen Interessen s. Mitglieder. Eine Rechtskommission gewährt den Mitgliedern rechtliche Hilfe, während ein aus angesehen. Schriftstellern u. Gelehrten bestehendes Schiedsgericht auch Nichtmitgliedern zur Verfügung steht u. dazu berufen ist, literarische Streitigkeiten auf einfache u. billige Weise zu schlichten Unterstützungskasse nur f. Mitglieder. V: 1 Vors. Dr. A. Römer, Charlottenburg, Knesebeckstr. 70/71; 2. Vors. Otto Waldau, Luitpoldstr. 6: Schriftf. Aug. Foerster, Charlottenbg, Leibnizstr. 65; Schatzmeister: Georg Rothgießer, Augsburgerstr. 10; Vors d. Rechtskommission J. Fränkel, Skalitzerstr. 68; Syndikus Rechtsanw. Viktor Fränkl. M: 80. Die Mitgl. erhalten unentgeltlich als Organ die Literar. Praxis. Jahresbeitrag 12 M. Aufnahme durch 3/4-Mehrheit. Geschäftl. Sitzung jeden 2. Dienstag i. Monat. Aufnahmegesuche sind an den 1. Vors. zu richten, sonstige Zuschr. an Hrn. Förster.

— Freie litter. Gesellschaft. (Okt. 1890). Z: Die Mitgl. mit lyr., epischen u. dramat. Werken zeitgenöss. Dichter bekannt zu machen. S: Berlin W, (Potsdamerstr. 138, Buchhandlung Axel Juncker.) V: Julius Konst. v. Hoeßlin, 1. Vors.; Baronin v. Warburg; Fritz Stöber, Ernst Hardt; Karl Schnabel, Schatzmeister; Vereinsblatt: „Magazin f. Literatur".

— Litter. Gesellschaft. (1888). Z: Bildung e. gesellsch. Mittelpunktes f. das litter. Leben Berlins. V: F. Spielhagen, Ehrenpräs.; Jul. Wolff, Vors.; Paul Oskar Höcker, Schriftf.; Dr. Otto Neumann-Hofer, Schatzmstr. M. 143. Aufnahme nur infolge Aufforderung.

— Litterarische Vereinigung, Berlin. (1893.) Z: Das Interesse für schöngeistige Litt. in weitere Kreise zu tragen. Lokal: Künstlerhaus, Bellevuestr. 3. V: .... 1. Vors., Charlottenbg; Prof. Dr. A. G. Meyer, 2. Vors.; Frau Wegner-Zell, Schriftf.; Ingen. Max Hambruch, Schatzm. M: 500. ()

— Litteraturarchiv-Gesellsch. (1891.) Z: Handschriften u. Briefe deutsch. Dichter und Denker zu sammeln u. archivmäßig aufzubewahren. S: Berlin, Behrenstr. 42. V: Prof. Dr. Erich Schmidt, Vors.; GRegR. Prof. Dr. Dilthey, stellv. Vorsitz.; Oberbiblioth. Dr. Meisner, Schriftf.; A. Meyer-Cohn, Schatzm.; Prof. Dr. Burdach, Schulrat Dr. Jonas, GJR. Lessing, Prof. Dr. R. M. Meyer, GLR. v. Wildenbruch, Beisitzer. M: 45. Veröffentlichgen: Jahresberichte u. Mitteilungen a. d. Literaturarchiv; bis jetzt 2 Bände. Vereinsjahr v. 1. Jan. an. Generalversammlg i. Febr.

— Neue Klause. (Z. z. Pflege dtsch. Dichtkunst): Berlin SW 48, Wilhelmstr. 118 in Rosches Festsälen. V: Ehrenvors.: Otto Leixner von Grünberg; leit. Vors. Dr. Günther Saalfeld, Berlin-Friedenau; Schatzmeisterin: Frl. Ida Klokow, SW 29. Satzung. Nov. 1892. Veröffentlichungen i. den „Internation. Literaturberichten". Zusammenkunft jeden 2. Montag.

— Gottsched-Gesellschaft Berlin. Z: Bezweckt das Andenken G.s in weite Kreise zu tragen. V: Eugen Reichel, Vors., Berlin-Schöneberg, Eisenacherstr. 77; Schatzmeister, Bankier Hermann Waltjen, Lessingstr. 12. O: Gottsched-Halle. Beitr. mindest. 6 M.

— Verein Berliner Journalisten. (24/8 97.) Z: Wahrung gemeinsamer Interessen aller berufsmäß. Journalisten u. Schriftsteller Berlins u. Umgebung und Hebung d. Standes, Unterstützung hilfsbedürftiger Collegen und deren Hinterbliebenen. V: P. Kunzendorf, Berlin-Zehlendorf 1. Vors.; G. Hildebrandt, 2. Vorsitz.; F. Hansen, 1. Schriftf.; J. Löwenberg, 2. Schriftf.; A. Kratz, Schatzmeister; P. M. Grempe, S. Zuckermann, Beis. Geschäftsstellen: f. Correspondenzen: F. Hansen, S 59, Wißmannstr. 44; für Kassenangelegenheiten: O 27, Blumenstr. 67a. Geschäftsjahr vom 1. Jan. bis 31. Dezember. O: „Die Litterar. Praxis". Letzte Generalversl. Januar 1904. Jahresbeitrag 12 M. Eintrittsgeld 3 M.

— Ständige Kommission der Zeitungskorrespondenten Berlins u. Umgegend. (1901.) Z: Wahrnehmung der beruf. Interessen dieser. S: SW, Belleallianceplatz 15. V: Franz Braam in Firma Braam u. Steinberg, A. Lange, Dr. A. Römer, Oskar Thiele, R. W. Wolter. ()

— Lessing-Gesellschaft f. Kunst u. Wissenschaft, E. V. Z: Pflege aller auf Kunst und Wissenschaft bezüglichen Bestrebungen. S: Berlin W, Potsdamerstr. 135. V: z. Zt. vakat. M: 4118. Jahresbeitrag 8 M. Abt. I: Hauptabt. (Vortragsabende), Abt. II: Verlags-Abteilg, Abt. III: Lessing-Hochschule, Abt. IV: Volkstümel. Abteilg, Abt. V: Dramat. Abt., Abt. VI: Centralstelle f. künstlerische u. wissenschaftl. Veranstaltungen.

— Verband deutscher Illustratoren. (1896.) Z: Förderung d. Berufs-

interess., bes. d. Rechtsschutzes hinsichtlich Urheberrechtes. S: Berlin W, Jul. Schlattmann, W, Nettelbeckstr. 24. V: L. Manzel, Prof., Ehrenvors.; J. Bahr, 1. Vors.; Prof. C. Röchling, 2. Vors.; J. Schlattmann, 1. Schriftf.; O. Marcus, 2. Schriftf.; M. Zick, Schatzm. F. Scarbina, Prf., G. A. Schlabitz, Sachwalter; Paul Michaelis, RA., jurist. Beirath. M: 386. Jahresbeitr. 4 M. Laut Beschluß d. G.-V. v. $^{25}/_{1}$ 97. arrang. d. Verband jährl. eine Schwarz- u. Weißausstellung.

— Verein der Fachpresse, E. V. (1893.) Z: Hebung des Ansehens, der geschäftlichen Lage u. des Einflusses d. dtsch. Fachpresse. S: Berlin NW 21, Bugenhagenstr. 3. Vereinslokal: W, Friedrichstr. 172, (Spatenbräu). Vors.: B. Johannessen; Schatzmeister: R. Schoch. Der Verein umfaßt etwa 120 Fachzeitschriften. Satzung rev. $^{29}/_{5}$ 03.

Bonn. Dramat. Gesellschaft. (1896.) Z: Vereinigung zur Förderung v. Litteratur u. Kunst. V: Ob Lehr. Dr. Paul Brandt, Goethestr. 24, 1. Vors.; Justiz R. Leufgen, Coblenzerstr. 172, 2. Vors.; Amtsrichter Schaus, Schumannstr. 7, 1. Schriftf.; Privatdoz. Dr. Franz Schultz, Franziskanerstr. 3, 2. Schriftf.; Rechnungsrat C. Engers, Schatzmeister. M: 1100. Finanzen, Einn. u. Ausg. 7000 M. Geschäftsj. $^{1}/_{10}$ bis $^{30}/_{9}$. Beitrag 10 M. jährl.

Bremen. Litter. Gesellsch. des Künstler-V. (1870.) Z: Besprech. der hervorragendsten litter. Publik. der Neuzeit auf allen Gebieten der Kunst u. Wissensch., selbst. Vorträge, Mittlg. der aus dem Kreise d. Gesellsch. hervorgegangen. künstl. u. wissensch. Werke vor der Veröffentlichg. S: Bremen, Künstlerverein, Domshaide. V: Jul. Koch. M. 1902: 215.

Breslau. Freie literarische Vereinigung zu Breslau. (1896.) Z: Veranstaltung von literarischen Vorträgen, Autoren-Abenden, Theater-Vorstellungen. Vorstands-Mitglieder: H. Armer, Karl Biberfeld, Dr. Erich Freund (Vorsitz), Dr. Hermann Hamburger, Dr. O. Wilda, Prof. Dr. Werner Sombart.

— Breslauer Dichterschule. (1858.) Z: Pflege der Poesie und Förderung dichter. Produkte. S: Breslau, Zwingerstr., Café Fahrig. V: Ad. Freyhan, Ehrenvors.; K. Biberfeld, 1. Vors.; Dr. Wilda, L. Sittenfeld, Schriftf.; Marie Oberdieck, Schatzmstr.; Paul Keller, Bibliothekar; Red. d. „Osten": Johannes Reinelt (Philo vom Walde.)

Brünn. Deutsch. Journalisten- u. Schriftst.-Verein für Mähren u. Schlesien (1889). Z: Wahrung u. Förderung d. Standesinteressen, Altersversorgung durch Anschluß an die Münchener Pensionskasse. S: Brünn, Deutsches Haus. M: Die M. zerfallen in wirkl. (Journalisten u. Schriftst. von Beruf), gründende, die mindestens 200 Kronen auf einmal zahlen, beitragende, die dem Vereine eine regelm. Jahresbeitrag von mindest. 20 Kronen widmen, und Ehrenmitglied. V: Präs. Prof. Emil Soffé; 1. Vicepräs. Direktor O. Hs. Stoklaska; 2. Vicepräs. Dr. Ed. Burkart; Schriftf. A. Weiß; Kassier J. Schweinburg. Monatsbeitrag für d. M. 2 K. Eintrittsgebühr 500 K. mit Pensionsanspruch. M: 23 wirkl., 26 gründende, 160 beitr., 5 Ehrenmitgl. Finanzverh. Ende 1901: Einn. 6288 K. 25 H.; dav. gingen an d. Altersversorgungsfond 5653 K. 77 H., zu dem verfügb. Vermögen 634 K. 48 H. Ausg. 553 K. 13 H. An die Pensionskasse in München als Versichgs-Prämie gezahlt: 2751 K. 57 H. Vermögen: 38 692 K. 60 H. Davon gehören: d. „Krank.-Unterstützgskasse" 6340 K. 50 H., dem Jubiläumsfond f. Witwen u. Waisen 6290 K. 92 H. ()

Cassel. Freie Feder, Vereinigung Casseler Schriftsteller. ($^{18}/_{0}$ 01.) Z: Vereinigung der in und um C. wohnenden Schriftsteller zu Zwecken der Gesell. und zur Förderung idealer Interessen der Litt., bes. zur Pflege der mod. Litt. durch Vorträge mit Diskussion u. Rezitation. V: 1. Vors.: Prof. Dr. Kreßner, 2. Vors.: Haupt-Red. Müller, 1. Schriftf.: Dr. med. Wittgenstein, 2. Schriftf.: Heidelbach, Kassenführer: Bankier Blumenthal. Jahresbeitrag 6 M.

Cöln. Lit. Gesellschaft (1893). Z: Pflege u. Förderung deutschen Schrifttums im Allgem., sowie Förderung der litter. Bestrebungen der M. Zuschriften an d. Vors. S: Gürzenich. 1. Vors.: Hofr. Dr. jur. Z. Fastenrath; 2. Vors.: Ed. Heinrich Mayer (Ernst Fest); 1. Schriftf.: Red. F. Jos. Ohrem; 2. Schriftf.: Gerhardt Brandt; Schatzm.: Stadtv. Schulz M: 650. Vorträge alle 14 Tage vom Okt. bis Mai. Feiert v. 1899 ab im Mai poetische Wettkämpfe (Blumenspiele).

Dresden. Litter. Verein (1862). Z: Anregung und Förderung in Litt. und Wissenschaft mit Ausschl. d. reinen Fachwissensch. Jed. Dienstag NM. S: Marienstr. (3 Raben). V: Dr. Reuschel; Schriftf.: Dr. Koetzschke; Schatzm.: Künzel. ()

— Dresdener Presse, E. G. (1884). Z: Wahrung d. Standesinteressen; Unterstützung hilfsbedürft. Mitgl., sowie ihrer Wittwen u. Waisen (hierf. bes. Kasse); Altersunterstützg der Mitgl. durch Einkauf in d. kgl. Altersrentenbank Dresden. (Sitzgen jeden 1. Montag d. Mts., abends 8 Uhr im Vereinshause, Zinzendorfstr. 17.) V: Prof. Herm. Starcke, 1. Vors.; G. Irrgang, 2. Vors.; Dr. O. Gandil, Schatzmstr.: F. Wallner, Schriftf.; Doc. E. Uhlmann-Eltz, Archivar; Comm.-R. H. Thenius u. Hofr.

R. Dr. E. Peschel, Beis. M: 53. Verm.: ca. 80000 M. Statuten VIII f.

— Dresdn. Schriftst.-Klub „Symposion". (1888.) Z: Verein schaffender Schriftsteller mit dem Zwecke geistiger Anregung und gesell. Beisammenseins. S: Dresden. Versl.: w., Jahresbeitr. 10 M. V: Prf. Dr. H. Zschalig, 1. Vors.; Aug. Niemann, 2. Vors.; Graf v. Harbenberg, Schriftf.; Eugen v. Tempsky, Schatzm. M: 23 o., 9 ao.

— Goethe-Verein.[28]95.) Z: Strebt seine Mitglieder in regelmäßig stattfindenden Versammlgen (jährl. 5—8) mit dem Geiste, der Entwickelung, den Schöpfungen Goethes durch Vorträge, litter. Referate vertraut zu machen. Versammlungslokal: Hotel Bristol. Vors.: Prf. Dr. Ad. Stern; stellvertr. Vors.: Prf. Dr. H. Lücke; Schriftf. u. Kassier: Dr. W. Martinsen; stellvertr. Schriftf.: Dr. Haendcke. M: 60. Jahresberichte. ()

— Gesellschaft für Literatur und Kunst. (1885.) Z: Pflege von Kunst u. Literatur. Vorsitzende: Dr. phil. Otto Oertel u. Kaufmann Rud. Kroesse; Leiter d. Musik-Darbietungen: Kammermusikus Elsmann; Schatzm: Hoflieferant Liebert; Vergnügungswarte: Hofliefer. Carl Wendschuch u. Kaufm. Arthur Paul; Schriftwarte: Emil Schüller u. Direktor E. Kreyser. M: ca. 300. Jahresbeitrag 20 M. Im Winterhalbjahr in der Regel monatl. 2 Vorträge in den „Drei Raben"; außerdem 4 Kammermusikabende auf dem Kgl. Belvedere, darnach Tafel u. Ball; sonstige Vergnügungen: Sommerausflug, Herbstvogelschießen ꝛc. Mitwirkende Künstler frei vom Jahresbeitrag.

— Litterarische Gesellschaft. (1886.) Z: Pflege von Litteratur. Vereinslokal: Musenhaus. V: 1. Vors.: Maj. K. E. Nicolai, Winckelmannstr. 29; 2. Vors.: Dr. Leonh. Lier; 3. Vors.: Dr. Alfr. Stoessel; Schriftf.: Frl. M. Millenet, Uhlandstr. 8; Kass.: Georg Lehmann; stellv. Schriftf.: Frl. M. Lier; Biblioth.: v. Buchholtz. M: 1000. Jahresbeitrag 6 M. Vereinsj. v. $^1/_4$—$^{31}/_3$.

— Freie Literarische Gesellschaft. (1903.) Z: Will jedem Mitgliede Gelegenheit geben, in einem intimen Kreise von Kunstfreudigen u. Kunstverständigen seine Individualität zu entwickeln, u. jeder künstlerischen Ansicht u. Richtung e. Stätte gewähren, wo sie Widerhall u. Nachklang findet; Vortrags-, Rezitations- u. Diskussionsabende; Propagandaf. hervorragende Leistungen der Mitglieder. Mitglied kann jede, auch auswärts wohnende künstlerisch tätige od. sich f. Kunst u. Literatur interessierende Person werden. Eintrittsgeld 3 M., Monatsbeitr. 1 M. Vereinsjahr $^1/_1$ bis $^{31}/_{12}$. M.: 40. Versammlungslokal: jeden Freitag im Victoriahaus, Grüner Saal. Geschäftsführ. Vors.: Alex. Wald, Wittenbergerstr. 56; 2. Vors.: Friedr. Calebow; Schriftf.: Willy Piltz; Schatzmeister: Otto Sebaldt; Bücherwart: Paul Schwenk. *

Düsseldorf. Freie litterarische Vereinigung. Z: Förderung u. Pflege der mod. Lit. u. unter Ausschluß konfess. oder polit. Tendenzen. (Mitgliederabende, öffentl. Vortragsabende, Bühnenaufführ). V: Vors.: Dr. F. Koegel; 1. Schriftf.: Kurt Kamlah; 2. Schriftf. u. Schatzmstr: O. Schütze. Jahresbeitr. 12 M. M: 400. ()

Elberfeld. Verein Wuppertaler Presse (1897). Z: Vertretung der Standes- und Berufsinteressen; Pflege der Kollegialität. S: Elberfeld, Ratskeller, Sendungen an Carl Sir, Blumenstr. 13. V: Ernst Jordan, Chefred. der Elberf. Ztg., Vors; Carl Sir (Generalanzeiger), Schriftf.; H. Tölke, Kassier; A. Hoffmann (Neueste Nachrichten), F. Abel (Wuppertaler Volksblatt). M: 24. ()

Elgersburg i. Thür. Elgersburger Ritterschaft. Z: Pflege von Poesie u. Humor, u. a. durch Preisausschreiben (Elgersburger Künstlerturniere). Vers. sich Montags im „Ritterstübchen" der Elgersburg. V: Dr. Wiedeburg (Burggraf Elger), 1. Vors.: Arthur Rehbein (Atz vom Rhyn), Burgpoet; Apoth. Kleeberg, Kapitelwart; Leutn. Arnoldi, Säckelwart; Oberinspekt. Harfel, Schriftwart. Giebt jährlich ein „Urkundenbuch der Elgersburger Ritterschaft" heraus. ()

Erfurt. Verein der Litteraturfreunde (1885). Z: Pflege lit. Interessen besond. d. nat. Literatur. Vereinslokal: Rhein. Hof. Versammelt sich mon. 1 bis 2 mal (außer Juni bis Aug.). V: Schuldir. a. D. Neubauer, Ehrenvors.; Dir. Dr. Winkelberlich, Vors.; Dr. Insp. Wernicke, Schriftführer; Rendant Uebe, Kassier. M: 550. ()

Frankfurt a. M. Journalisten- u. Schriftstell.-V., Eingetragen. Verein. (1874). Z: Wahrung und Förderung gemeinsamer Berufsinteressen, Pflege gesell. Verkehrs zw. Berufsgenossen. Erhaltg u. Förderung der Unterstützgs- u. Sterbekasse, Unterstützg hilfsbedürftig. Mitgl. S: Frankfurt a. M. Vereinslokal: Goetheplatz 5 I. V: Red. Otto Görth, 1. Vors.; W. Quincke, stellvertr. Vors.; Max Henning, 1. Schriftf.; F. Wellmann, 2. Schriftf.; J. Schloßmacher, Schatzmstr. Ehrengericht M: 1903: 3 E., 68 o., 31 ao. Revid. Satzungen v. $^4/_4$ 01.

Graz. Konkordia (1883) Z: Unterstützg Hilfsbedürftiger, Förderg d. schriftst. Interess. V: Obmann Dr. Robert Withalm. M: 48. Beitrag 24 Kronen. Vermögen: 35000 Kr. ()

Halle. Litter. Gesellschaft. (1895.) Z: Gerechtigkeit üben geg. alle lebensfähige

Lit. Vereinslokal: Loge, Albrechtstr. Ausschuß: ObJngen. Bacher, JustR. Dr. Kähne, ObLehr. Dr. Klindfieck, Max Petzold, San.-R. Dr. Scharfes. Zuschriften zu richten an ObJngen. Bacher, Halle a. S., Weidenplan. M: 270. Vereinsjahr v. 1/10–30/9.

— Litterarisch-Musikalische Vereinigung. Z: Pflege der deutschen Lit., der Musik u. des Gesanges. Vorsitz: Schriftsteller u. Versicherungsdir. C. Lange. Vereinslokal: Hotel Prinz Heinrich, Bergstr. Vorträge alle Montag. *

Hamburg. Journal.- u. Schriftst.-V. f. H.-Altona u. Umgebung (1870). Z: Wahrg u. Förderg gem. Inter., Unterstützg bedürft. M., ges. Zusammenkünfte. S: Hamburg. V: Dr. H. Diez, 1 Vors.; Dr. A. Obst, 2. Vors.; R. Grzywacz u. J. Niclassen, Schriftf.; Rausch, Schatzmeister. Unterstützungskasse: Benrath, Kopal, Suhr. M. 57. Finanzen: Vermögen: 34 000 M. Vermögen d. Witwenk. 48 000 M. Neue Statuten f. 03.

— Litter. Gesellsch. (1891.) (Verband dtscher litt. Gesellschaften.) Z: Interesse f. d. Erzeugnisse hauptsächlich der zeitgenössischen Lit. erwecken u. beleben; Gelegenheit bieten zu freiem Meinungsaustausch in litt. Dingen. S: Hamburg. V: Léon Goldschmidt, Bleichenbrücke 6 p., 1. Vors.; Dr. Carl Müller-Rastatt, 2. Vors.; Fr. Winter, 3. Vors.; Dobert, 1. Schriftf.; S. Goldschmidt, 2. Schriftführ.; Fr. G. Wolff, 3. Schriftf.; M. Friedheim, Kassier; A. Ruben, Bibl. M: c. 1600. — Jahresbeitr. 8 M. Statuten v. 1897.

Hannover. Hannoverscher Journalisten- u. Schriftst.-Verein, E. V. (5/3 1899.) Z: Wahrung u. Förderung der gemeinsamen Berufs- u. Standesinteressen f. Mitgl., Unterstützung von Witwen u. Waisen in Sterbefällen u. Pflege des geselligen Verkehrs unter den Vereinsmitgliedern. S: Hannover (Verbreitsgebiet: Prov. Hannover u. die angrenz. Staaten). V: Dr. Weigt, 1. Vors.; Redakt. Rodewald, Stellv.; Schriftst. Metzger, 1. Schriftf.; E. Schmidt, 2 Schriftf.; Red. Basse, 1 Kass.; Redakt. Arens, 2 Kass.; Bibliothekar Tewes, Beisitzer; Vereinssyndikus RA. Dr. Wolterec. M: 42 o., 10 fördernde. Monatl. 1 o. Mitgl.-Vers. u. 1 gesell. Zusmkft. Eintrittsgeld 10 M. Beitr. 20 M. Satzungen v. 22/7 1900. Zustellungsadresse: Dr. Weigt, Stolzestr. 42 I.

Karlsbad. Journalisten- und Schriftsteller-Verein „Concordia". (1900.) S: Karlsbad, Haus Marienhof. Präs. Hans Feller, Schriftf. Dr. Richard Wolf. Jahresbeitrag 10 K. für außerordentliche u. für ordentliche 5 K.

Karlsruhe. Schriftsteller- und Journalisten-Verein. (1892.) Chefred. Katz, 1. Vorsitz.; Chefred. Herzog, 2. Vorsitz.; Chefred. Bürger, Schriftf.; Dr. Heinsheimer, Schatzmstr. Beisitzer: die Redakteure Balla, Feuerstake, Frieß, Kolb u. Prof. Dr. Heimburger. ()

Kiel: Schriftst. u. Journalistenverein (1893.) Z: Unterstützung, literar. Unterhaltung. S: Hotel „Germania". Alex. Niepa, 1. Vors.; Gg. Hoffmann, 2. Vors.; Dr. de la Motte, Schriftf.; Rohwedder, Kass.; Stud, Beisitzer. M: 33 ord., 37 ao., Unterstützungskasse 2000 M. ()

— Plattd. Vereinigung „Quickborn" (1896). Z: „De plattdütsche Vereenigung Quickborn gründ't ünner den Nam „Jungs holt fast", de sik mit in den Allg. plattdütschen Verband stellt, hett de Absicht, to sorgen, dat unse ole Stammsprak an'n Leben blift, un allens to dohn un allerwärts to hölpen, wo dat nödig is oder angahn kann, besonners ok darför, dat gude plattdütsche Böker schreben, lesst un lest ward." S: Kiel, „Deutscher Kaiser". V: 1. Vors.: Herm. Runge, Karlstr. 10, Kiel; 1. Schriftf.: Lehrer Jungclaus, Gerhardstr. 69 I; Kassier: O. Niemann, Fleethörn 55. M: ca. 600. Finanzen 02/03: Einn. ca. 3000 M., Ausg. ca. 3000 M. O: „De Eekbom". ()

Landau. Litterar. Verein der Pfalz (Vor 1900: Pfälz. Schriftstellerver.) (1878). Z: Förderg d. L. u. K. in d. Pfalz. Wahrg u. Förderg d. sich daraus ergeb. Interessen d. Pflege d. gesell. Verkehrs zw. d. Mitgl. sowie dch. Vortr., Diskuss. u. Krit. V: 1. Vors.: Prof. Dr. Heeger, Landau; 2. Vors.: Direktor K. Müller-Palleske, Landau; Schriftf.: Hofbuchdruckereibes. H. Kayser, Kaiserslautern; Rechner: Hauptmann a. D. und Post-Exp. M. Vollmar, Dahn, Rektor Dr. Schmitt, Edenkoben u. Insp. Metzler, Kandel, Beis., Hauptm. a. D. u. Bahnhofverwalter E. Heuser, Speier: Red. des Vereinsbl. M: Sept. 1902: 75 u. 3 Ehrenmitglieder. O: „Pfälz. Museum", Statuten IV 195 f. ()

Leipzig. V. „Leipz. Presse." (Hilfskasse Leipz. Journalisten und Schriftsteller.) Jurist. Person. (1886.) Z: Unterstützung hilfsbedürftiger Mitglied. S: Künstlerhaus. Alban von Hahn, Thomasiusstr 2, 1. Vors.; R. Dorstewitz, 2. Vors.; Th. Haas, 1. Schriftf.; A. Schiedt, 2. Schriftf.; E. Kempe, Schatzmstr. M: 2 Ehren M., 41 ao. M., 60 M. Kassenbest. April 1900 ca. 35 000 Mk. ()

— „Litterar. Montagsgesellschaft", Vereinigung von Schriftstellern, Literatur- und Kunstfreunden (1901). Veranstaltet regelmäßig Montags gesellige Unterhaltungsabende, an denen litterar. u. musikal. Vorträge geboten werden. S: Leipzig, Italienisch. Garten (Frankfurterstr.). V: 1. Vors.: Dr. Max Mendheim, Schenkendorfstr. 13; 2. Vors.: W. Hansen,

Funkenburgstr. 2. Ueberschüsse aus den Einnahmen werden der Pensionsanstalt deutsch. Journalisten u. Schriftsteller überwiesen. M: 30—40.

— Leipziger Schriftstellerinnen-Verein. V: Math. Clasen-Schmid Vors.; Jenny Schwabe, stellv. Vors.; Helene Brachmann, Kassiererin; Clara Böthig, Schriftführerin. Adr.: Windmühlenweg 3 I und Hotel Hochstein (Carolinenstr.) ()

— „Convivium Lipsiense", Leipziger Verein für Kunst und Literatur (1900). Z: In monatl. Zusammenkünften durch Besprechung wie größere u. kleinere Vorträge Litteratur und Kunst ohne Ausschluß einer Richtung zu pflegen. S: Roßstr. 17. V: Dr. M. Oberbreyer, 1. Vors. u. Schatzmstr.; H. Förster, 2. Vors. u. Schriftführer.

— „Goethe-Gesellschaft", Vereinigung z. Veranstaltung volkstümlicher Dichterabende. (1901). Z: Durch volkstümliche literar. Abende, die in der Zeit vom 28 August bis 22. März jeden Jahres alle 14 Tage im Rosenthalkasino stattfinden, das Interesse für unsere klassischen und besten modernen Dichter in allen Kreisen zu wecken und zu fördern. V: Otto Siedel, Vorsitz., Leipzig-Kleinzschocher, Klarastr. 11, wohin auch alle Zuschriften zu richten sind; Paul Münch, Leipzig-Plagwitz, Mühlenstr. 11, literar. Leiter; Max Berndt, Leipzig, Gustav Adolfstr. 5, Schriftf. Jahresbeitr. 4 M.

— „Neues Symposion", Gesellschaft für Literatur und Kunst. (1901). Vereinslokal: Centraltheater. Senior: Schriftst. C. Capistranus, L.-Reudnitz, Paradies; Schatzmeister: Buchhdlr. Jacobsohn, Beethovenstr. 9.

— Deutsche Gesellschaft zur Erforschung vaterländ. Sprache und Altertümer in Leipzig. (1697.) Tagt in den Wintermonaten jeden Montag abend 1/2 8 Uhr in ihren Gesellschaftsräumen im Mauricianum, Grimmaische Str. 32 III. 1. Vors.: Prof. Dr. G. Seeliger. *

Lübeck. Verein Lübecker Journalisten und Schriftsteller (1894). Z: Vertretung der Standesinteressen. V: Hugo Wienandt, 1. Vors.; O. Bachmann, Schriftf. u. Kassier. ()

— Literar. Gesellschaft. (1903.) Z: Interesse für die Erzeugnisse der schönen Literatur wecken u. beleben, Gelegenheit bieten zu freiem Meinungsaustausch in literar. Dingen u. zwanglos geselligem Verkehr. S: Lübeck. V: Dr. Benno Diederich, Lindenplatz 15, 1. Vors.; RA. E. Fehling, 2. Vors.; W. Trotz, 1. Schriftf.; Ref. Lint, 2. Schriftf.; Bankdir. Otte, Kassenführ. M: 250. Jahresbeitr. 3 (resp. 5) M.*

Mainz. Mainzer Journalisten- u. Schriftstellerverein. (1896). Z: Vertretung d. Standesinteressen, Förderg von Lit. u. Kunst. S: Mainz. V: Vors.: HofR. Boerckel; Kass.: Aug. Schipfer; Schriftf.: J. Lippmann. Unterstützungskasse: Red. Köpgen. M: 52. Ehrengericht: RA. Dr. Schmitt, M. d. R., Vors., Prof. Dr. Hammesfahr, RA. Dr. Horch, G. Huy, L. Lautz.

Mannheim. Mannheimer Journalisten- und Schriftst.-Verein (1894). Z: Wahrung der gemeins. Interessen, Krankenkasse, Unterstützungen und Pflege des geselligen Verkehrs S: Mannheim; Dr. Harms, 1. Vors.; Dr. M. C. Gérard, 2. Vors.; Ernst Müller, Schriftf.; F. Kunert, Schatzm.; Paul Feige, B. Becker, H. Waldeck, Beisitzer. Org.: „Litt. Praxis".()

München. Journal.- u. Schriftst.-V. (1881). Z: Wahrung und Förderung der gemeinsamen, Berufs-Inter., sowie Pflege des ges. Verkehrs. S: Max Josefsstr. 10. V: Ehrenpräs.: Dr. H. v. Lingg, 1. Vors.: Dr. Gg. Hirth; 2. Vors.: H. Leher, K. W. Rat; 3. Vors.: H. Kastner; Kassier: Gg. Schuh; 1. Schriftf.: M. Prager; 2. Schriftf.: A. Kräger; Geschäftsf. Sekr. G. Schaumberg. M: 200. Vermög. 7000 M., letzte G.-V. 5/3 03. Satzung 7/7 90 u. 28/4 94.

— Kranken- und Reittenkasse Münch. Journalisten- und Schriftst. (Versich.-V. auf Gegenseitigkeit). (1896.) Z: sagt d. Titel. V: Vors. G. Kastner; Kassier: W. Prager; Schriftf.: Georg Schaumberg. M: 35. Finanzverh. 1902: 52500 M. ()

— Orion, Litter. Vereinigung, E. V. (1888). Z: Gegens. liter. Anregung, Unterhaltg u. Förderg. Jeden Freitag findet i. Künstlerhaus (Restaurant), Maximiliansplatz 24. Mitgl.-Zusammenkunft mit Vorträgen, Vorlesungen, lit. Besprechungen statt. V: R. Maurmeier, Vors.; Dr. Kastl, Schriftf.; S. Ballin, Schatzmstr. M: 50. Rev. Satzungen von 1901. Adr.: Maurmeier, Neuhauserstr. 34 I.

— Litter. Gesellschaft (1897). Z: Aufführung von Werken, die aus nichtkünstlerischen Gründen von den öffentl. Bühnen ausgeschlossen sind und öffentl. Vorträge. S: München. Bureau: Jägerstr. 3 b. Vors.: Dr. Ludw. Ganghofer, Steinsdorfstr. 10/III; Stellv. Vors.: Fritz Frhr. v. Ostini, Rumfordstr. 1 b/4 L.; Schriftf.: Dr. F. von der Leyen; Schatzmeister: Dir. Fritz Schwartz, Nymphenburgerstr, 86. M.: ca. 1000. Jahresbeitr. 10 M. ()

— Deutsche Literaturgesellschaft (1900). Z: Förderung deutschen Schrifttums, insbes. durch wirtschaftl. Kräftigung des Schriftstellerstandes und durch die weiteste Verbreitung literar. Schöpfungen. Beschränkt sich aber auf kathol. Schriftsteller; sucht den Vorwurf der Inferiorität auf liter. Gebiet

unwahr zu machen. S: München, Adr.: Maxim. Pfeiffer, Bamberg, Fischstr. 1/I. Präs.: Maxim. Pfeiffer, K. Sekretär der Staatsbibl. Bamberg; Schriftf. u. Kassier Conte Scapinelli, München M: 300. Organ: „Literar. Warte", jährl. eine „Vereinsgabe" lit. Inhalts. Beitrag 10 M. jährl. (Oktober zu Oktober.)

— Zweiggenossensch. d. freien deutschen Hochstifts z. Frankfurt a. M. (e. V.) unter d. Protektorate S. K. H. d. Prinzen Ludwig v. Bayern (1885) Z: Pflege u. Förderung v. Wissenschaft u. Kunst durch Vorträge u. s. w. I. Vors.: Justr. K. Pailler, Dienersstr. 19. M: 70. Neue Satzungen 1903. *

Nürnberg. Pegnesischer Blumenorden (1644). Z: Pflege der dtschn Spr., Dichtk., Gesch. u. schönen W. S: Nürnberg. 1 Vorst. Hofr. Dr. W. Beckh; 2. Vorst.: Post-Dir. Schmidt; 1. Schriftf.: Bildhauer Beringer. M. 1900: 145 M., 25 Ehren M., 20 korresp. M. Sitzungen: Freitag abend in Schildgasse 12. Veröffentlichg: s. XXIII.

— Journalisten- und Schriftstellerverein (1894). Z: Vertretung u. Förderung der geistigen u. materiellen Berufs- u. Standesinteressen der Mitgl. Sitzungen je Dienstag Abend. V: 1. Vorst.: E. Spandel, Verl. d. „Gen.-Anz."; 2. Vorst.: Konsul Birkner. Schriftf.: Frau Sofie Frank; Kass.: E. Stockmeier, Red. M: 22.

— Egidy-Vereinigung (1900). Z: Pflege sozialer Ethik u. edelanarchistischer Lebensverfassg — Pflege v. Religion, Wiss. u Kunst durch Vorträge u. Diskussionsabende S. Nürnberg. Zuschriften an Ludwig Aub, Scheurlstr. 13 III Ehren-V: Prof. Dr. Wilh. Hecht; V: Ludw. Aub; 2. Vorst.: Hans Losch, Buchbind.; 1. Schriftführ.: Konrad Strauß, Buchb.; 2. Schriftf.: Bauer, Friseur: Kassier: Konrad Dörner, Mechaniker. Bslg alle 3 Wochen im Café Neptun. Tag wird bes. bekanntgegeben.

Prag. „Concordia". Ver. deutsch. Schriftsteller u. Künstler i. Böhm. (1871.) Z: Unterstützung von Schriftstell., Journalisten, Künstlern (M. und Nicht M.). Förderung der Geselligk. unt. den Mitgl.; litter. u. künstl. Unternehmungen S: Prag Lokal: Graben, Deutsches Haus, II. Stock. V: Obmann Prof. Dr. Frhr. v. Ehrenfels; Geschäftsleit: H. Teweles. Unterstützungsfonds 32000 Kr., Dispositions- 3200 Kr. Ausgaben 12350 Kr. M: 198. Beschlüsse der letzten Generalversammlung: Zuweisung von 300 fl. an den Pensionsfonds des Verbandes der deutschen Journalisten in Böhmen, Ausschreibung eines Stipendiums von 200 fl. für deutsch-böhmische bildende Künstler wie alljährlich, Zuwendung von 100 fl. für die Schmeykal-Journalistenstiftung. ()

— Verband der deutschen Journal. in Böhmen (1887). Gewährt Unterstützungen an kranke u. erwerbsunf. journ. Berufsgenossen und deren mittellose Hinterblieb. V: Obm. Dr. Friedrich Adler. O.-Stellv.: Jul. Gierschick, Kassier: J. Stern, Schriftf.: G. Werner. M: 125 gründende, 112 beitr., 40 wirkl. Vermög. 30000 K. — 50000 K. wurden seitens des Verbandes d. Pensionsinstitut des f. zugewiesen, dessen Aktiva 31/12 01 200000 Kr. betrugen.

— Gesellschaft zur Förderung deutscher Wissenschaft u. Litt. in Böhmen (1891). Z: sagt der Titel. S: Prag, Palais Clam-Gallas, Hußgasse 20. V: Vorst.: Prf. Dr. Gustav Laube, Vors.: Weihbischof Dr. Wenzel Frind, Vors.-Stellv.; Prof. Dr. Horaz Krasnopolski, Schatzmstr; Prf. Dr. Ferd. Lippich, Obm. d. Abt. f. Wiss.; Prf. Dr. August Sauer, Obm. d. Abt f. Literatur; Prf. Dr. Wilhelm Klein, Obm. d. Abt f. bild. Kunst; Prf. Dr. Heinrich Rietsch, Obm. d. Abt. f. Tondichtung. M: 450, korresp. 129; 1902 Einn.: 102321 Kr. 53 H.; Ausg.: 98821 K. 53 H.; Vermög. 200000 K. u. 2 Stiftgen (Friedrich Schmidtsche u. Dr. Ayskansche Stiftung) mit zus. 140000 K. Die wichtigsten Publikationen sind: Forschungen zur Kunstgeschichte Böhmens, Bd. I–IV; Bibliothek dtscher Schriftsteller in Böhm. mit einer im Erscheinen begriff. großen Gesamtausg. d. Werke Adalbert Stifters; Beiträge zur deutsch-böhm. Volkskde; Mitteilungen Nr. I - XV; Übersicht über die Leistungen des dtschen Böhmens auf dem Gebiete der Wissensch., Kunst u. Literatur 189—1897; Deutsche Arbeit, Monatsschr. für das geistige Leben der Deutschen in Böhmen, Jahrg. I—III; Redakteure Prf. Hauffen, Maler Krattner; Sekretär der Gesellschaft Privatdoz Dr. Alfred Kastil, Prag I, Husg. 20. Letzte Hauptversl. 18/3 03.

— Pensions-Institut d. Verband. d. deutsch. Journal. in Böhmen. Z: Gewährung von Ruhegehalten und Invaliden-Pensionen an die Teilnehmer. V: Obm.: J. Gierschick; Schatzmstr: Jos. Stern. M: 33 Teilnehmer (6 Pensionäre). Verm. ca. 200000 Kronen.

Regensburg. Litt. Ver. (1860). Z: Förderg der Interess. für lit. Bestrebgn unter bes. Berücksichtig. des poet. Gebietes. S: Goldenes Kreuz, jeden 1. u. 3. Mittwoch v. Oktober bis April Sitzung. V: Gym.-Prf. a. D. P. Wild, Vorst.: Prof. J. Schwäbl, Schriftf.; Dir. Kerber, Schatzmeister. M: 29 o. u. 3 Ehrenmitgl. Statuten VIII 67. Rev. XII 88.

Straßburg. Alsabund. Vereinigung elsäss. Dichter u. Literaturfreunde (1893). Z: Verbreitung der nation. Litter. und Pflege der deut. Dichtkunst im Reichsland. S: Straßburg i. E., Sängerhaus, Julianstraße. V: A. Dietz, Mundolsheim, 1.

Vorsf.; Renaud, Colmar, 2. Vorsf.; W. Schmidt. Straßburg-Neudorf, Schriftf.; Dr. Chrismann, Straßb., Schatzmstr. M: 200. O: „Erwinia", Schriftleiter: Georg Süß, Straßburg, Bitscherstr. 7. 1901/02 Einn. u Ausg. 1200 M. Letzte Generalversammlung Okt. 02.

— Hist.-litt. Zweig-Verein des Vogesenklubs (1884). Z: hauptsächl. Herausg. e. Jahrb. für Gesch., Sprache u. Litt. Elsaß-Lothr. (XIX). V: Prf. E. Martin, Straßburg. M: 2868.

Stuttgart. Litterar. Klub (1894). Z: Förderung d. litt. Lebens i. Stuttgart. V: Ehrenvorf. Prof. Karl Weitbrecht; 1. Vorf.: Red. Fr. Regensberg; 2. Vorf.: Dr. E. Schneider, Arch.Rat; 1. Schriftf.: K. Oesterlen, Lorenzstr. 10 I; 2. Schriftf.: W. v. Landesen; Kassier: Redakt. Kober. Vereinslokal: Hotel Victoria. M: 75. Jahresbeitr. 10 M. Neue Satzung v. 1/7 01.

Triest. Schillerverein (1859). Z: Lit. Vorträge, Musikalische Aufführgen, Lecture, gesell. Unterhaltungen. S: Triest, piazza grande 6. V: Dr. Sig. Baron v. Conrad, Karl Hoffmann jr. u. Dr. Frz Rabl. M: 700. Vermög. 58 000 Kr.. Einn. 1903: 38 000 Kr., Ausg.: 38 000 Kr.

Wien. „Concordia", Wiener Journalisten- und Schriftsteller-Verein (1859). Z: Wahrg u. Förderung der Standesinter., Unterstützung hilfsbedürftiger Mitgl., sowie ihrer Witwen u. Waisen, Dotierung des Pensionsfonds. S: Wien I, Rudolfsplatz 12. V: Präsid.: Edgar Spiegl Edler v. Thurnfee, Schriftsteller, Vicepräs.: Wilh. Frey, Schriftführer: Dr. Julius von Ludassy, Cassaverw.: Dr. Sigm. Ehrlich, Vorstandsmitgl.: Jul. Bauer, Balduin Groller, Moriz Meuda. Ausschuß: Arnim Brunner, Vinc. Chiavacci, Moriz Epstein, Max Foges, K. Grosz, Dr. Emil Konrad, Alexander Landesberg, Ernst Schultheiß, Stefan Strein, Julius Stern, Friedr. Gust. Triesch, Ignaz Wilhelm. M. Ende 1902: 358. Vermögensstand samt Stiftungen: Kr. 216 038. Im Jahre 1902 gewährte Unterstützgen Kr. 18 354 u. z. für bedürft. M. Kr. 1199, für kranke M. Kr. 280, Jahres-Subventionen an M. Kr. 2424, an Witwen von M. Kr. 7210, an Witwen von Nicht M. Kr 440, Beerdigungskosten Kr. 965, Unterstützungen an Nicht M. Kr. 3386. Erziehgsbeitr. Kr. 2450, Dotirung d. Pensionsfonds Kr. 23 223.

— Krankenkasse d. „Concordia" (1902). Z: Gewährung von Krankenunterstützungen und Begräbnisgeldern an Mitglieder des Wiener Journ.- u. Schriftst.-Vereines „Concordia". S: Wien I, Rudolfsplatz 12. V: Edgar Spiegl Edler v. Thurnfee, Schriftst., Obmann, Wilhelm Frey, Red., Obmannstellvertreter, Dr. Siegmund Ehrlich, Schriftst., Kassenverwalter, Julius Stern, Red., Schriftführer, Dr. Siegmund Fried, kais. Rat, Red., Karl Klinenberger, Red., Stephan Stroin, kais. Rat, Red. M: Nov. 1903 282. Vermögensstand Ende 1902: Kr. 67 522. Im Jahre 1902 ausbez. Krankengelder Kr. 4745, Begräbnisgelder Kr. 400. Letzte Generalversammlung 17/3 03. Letzte Satzung vom März 1903. *

— Pensionsfonds des Wiener Journalisten- u. Schriftstellervereins „Concordia" (1872). Z: Allen jenen Mitgliedern d. „Concordia", d. Theilnehmer an dems. sind, sowie deren Witwen u. Waisen, für die in den Statuten vorgesehenen Fälle Versorgungen zu gewähren, u. z. durch Invalidenpensionen (Ruhegeh.), Witwenpension. u. Erziehgsbeiträge. S: Wien. Vereinslokal: I, Rudolfspl. 12. Ausschuß: Dr. G. Steinbach, Red. d. „N. Fr. Presse" Obmann, E. Regen, Direkt. der „Providentia", Allg. Vers.-Ges., und S. Hahn, Red., Obm.-Stellv., J. Trenschiner, Red., Kasseverw., W. Neumann, Reg.R., Red., Schriftf., H. Adler, Red., B. Bricht, Red., M. Fuchs, Red., F. Leiter, Red., Dr. M. Reiniß, Adv. M: 224. (Zahl der ausgestellten, in Kraft befindlichen Policen: 491.) Ende 1902: Aktiva: Kr. 2 954 464, davon Kassenbestände Kr. 10 480, Saldi Kr. 28 692, Effekten Kr. 1 376 733, Hypotheken Kr. 141 721, Realitäten Kr. 1 295 370, aushaftende Stammbeitragsquoten (bedeckt durch die Policen) Kr. 90 685, Debitoren Kr. 9461, Inventar Kr. 1322. Passiva: Prämien- u. Sicherheitsreserven: d. Invalidenfonds Kr. 1 362 637, des Witwenfonds Kr. 1 255 095, des Waisenfonds Kr. 45 805, Kursreserve Kr. 178 181, Spezialfonds zur Erleichterung der Einzahlungen Kr. 91 492, Kreditoren (Kautionen u. nicht behobene Pension. 2c.) Kr. 21 254. Einn.: Reserven v. Vorjahr: d. Invalidenfonds Kr. 1 363 807, d. Witwenfonds Kr. 1 231 400, des Waisenfonds Kr. 48 240, Kursreserve Kr. 136 916, Stammbeiträge u. Prämien Kr. 57 152, Zinsen Kr. 62 598, Mietzinse v. Realitäten Kr. 108 501, Kursgewinn Kr. 43 307, Eingänge zur Erleichterung der Einzahlungen Kr. 14 398, Dotierungen d. „Concordia" Kr. 19 606, Spenden u. Widmungen Kr. 23 423, Diverse Kr. 725. Ausg.: Ausbezahlte Invalidenpensionen Kr. 2300, Ruhegehalte Kr. 75 583, Witwenpensionen Kr. 55 900, Erziehungsbeiträge Kr. 2400 (Summe der ausbezahlten Bezüge Kr. 136 183, seit dem Bestande Kr. 2 160 449), Regie Kr. 18 113, Steuern Kr. 37 847, Erhaltgskosten d. Fondshäuser Kr. 10 820, Abschreibungen von Realitäten Kr. 5110, Abschreibung vorgeschriebener Beiträge Kr. 3086, Abschrei-

bung v. Inventar Kr. 331, Ermäßigungen der Stammbeitr. und Prämien Kr. 30 625, Tilgung von Beiträgen und Beitragsrückständen aus Spezialfonds und Spenden Kr. 1634, Diverse Kr. 24 606, Reserven: b Invalidenfonds Kr. 1 362 637, b. Witwenfonds Kr. 1 255 095, b. Waisenfonds Kr. 45 025, Kursreserve Kr. 178 181.

— Alters- und Invalidenkasse der Wiener Journalisten (1898). Z: Die Versicherung d. Mitglieder, welche den der Kasse beigetretenen Zeitungen als ständige Mitarbeiter angehören, auf den Alters- und Invaliditätsfall. S: Wien. Vereinslokal: I. Rudolfspl. 12. V: Dr. G. Steinbach, Red. d. „N. Fr. Presse", Obmann, E. Regen, Direkt. d. „Providentia", Allg. Vers.-Ges., Obm.-Stellv., J. Trenschiner, Red., Kassenverw. S. Hahn, Red., Schriftf., B. Bricht, Red., F. Leiter, Red., W. Neumann, Reg.R., Red., E Spiegl Edler v. Thurnsee, Schriftst. M: 109. Ende 1902 Aktiva: Kr. 439 213, davon Effekten Kr. 403 500, Debitoren Kr. 35 713. Passiva: Prämien- u. Sicherheitsreserve Kr. 362 118, Superreserve Kr. 62 676, Kursreserve Kr. 13 632, Kreditor Kr. 787. Einn.: Reserven v. Vorjahr Kr. 404 661, Prämien Kr. 2350, Zinsen Kr. 16 955, Widmung Kr. 4000, Kursgewinn Kr. 13 433, Diverse Kr. 43. Ausg.: Altersrenten Kr. 1200, Regie Kr. 1773, Diverse Kr. 43, Reserven Kr. 438 427.

— Club „Wiener Presse". (1900.) Z: Förderung b. geistigen Interessen u. des materiellen Wohles seiner Mitglieder u. die Pflege der Geselligkeit unter ihnen. Errichtung einer Invaliden-, Witwen- u. Waisenkasse. S: Wien I, Fahnengasse 1. V: Robert Osler, Obmann (Neuigkeits-Weltbl.); Hans Puchstein, 1. Obm.-Stellv. (Dtsch. Volksbl.); Dr. Konr. Rumpf, 2. Obm.-Stellv. (Dtsche Zeitg.); Ludwig Krupsky, 1. Schriftf. (Neuigk.-Weltbl.); Redatteur Göttl, 2. Schriftf. (Neuigk.-Weltbl.); Julius Wosetzky, 1. Zahlm (Neuigk.-Weltbl.); Dr. Friedrich Funder, 2. Zahlmstr. (Reichspost), u. 5 weitere Ausschuß Mitgl. M: 54. Ehrenmitglied 1; ordentl. O: „Mitteilungen b. Deutsch-österr. Schriftstellergenossensch.". Vereinsjahr beginnt mit 1/10. Satzg v. Nov. 1900. Vermögen 11 000 Kr. — In d. letzt. Generalversammlung wurde grundsätzlich die Errichtung e. Pensionsfonds u. einer Krankenversicherung beschlossen. Satzgsexemplare beim Obmanne Chefred. Osler.

— Syndicat d. österreichischen Zeitungs-Correspondenten. (00). Z: Wahrung der Interessen der Correspondenten d. landeshauptstädtisch. Presse u. Erleichterung der Berichterstattung. V: Josef Münz (Prager Tagblatt), I. Syndicus, Friedrich Hlawatsch (Cas-Prag), II. Syndicus, Oswald Obogi (Reform-Krakau), III. Syndicus. M: 18, vertreten 40 Blätter. Adr.: Wien I, Haupttelegraphenamt, Journalistenzimmer. ()

— Österr. Fachschriftsteller-Verband (1890). Z: Vereinigung der Herausgeber, Red. u. Mitarb. der Fachpr. u. sonst. Fachschriftst. beh. Wahrung der gemeinsamen geistigen und wirtsch. Standesinteressen. Verb.-Lokal: Wien V, Wienstr. 12. Klub-Lokal: IV Hotel Victoria (jeden Samstag, Kollegen als Gäste willkommen). Präs. Adolf Lichtblau. Vice-Präs.: Dr. Gezá Winter u. Dr. G. A. Ungar-Szentmiklosy. Schriftf.: Robert W. E. Kulka, G. Wettendorfer. Cassaverw.: R. Nissek. Secretär: Herm. Lichtblau. M: 90. Vereinsorgan: Mitteilungen d. Verbandes. Ein Teil des Vereinsvermögens fließt an die Verbands-Krankenkasse. Diese ist aus Anlaß d. 50j. Reg.-Jubil. Kaiser Franz Josephs I. in Thätigkeit getreten. Letzte GenV 3/3 03.

— Verband d. auswärtig. Presse (Association de la presse étrangère) (1880). Z: Wahrg des Ansehens d. Standes nach jeder Richtg., Erleichterg der Berichterstattg f. d. ausw. Presse. Mitgl. des leit. Syndikates: A. Szczepanski, Dr. Joh. Horowitz, H. Greiml. M. 26 ord., vertreten 56 Blätter. Adresse: Syndicat des Verb. d. auswärt. Pr.: Wien I, Hohenstaufengasse 4. ()

— Goethe-Verein (1878). Z: Beförderg d. Verständn. f. G. u. Anstrebg d. Errichtg e. G.-Museums in Wien V: Obm. Geh.R. Dr. v. Stremayr, Obm.-Stellv. Geh.R. Frhr. v. Bezecny u. Prof. Dr. J. Minor. Schriftf.: kgl. ungar. Rat F. Karrer u. R. Payer v. Thurn, Kass.: Dr. A. Nechansky. M: 5 Ehren-Mitgl., 20 Stifter, 217 M. O: „Chronik d. W. G.-V." Red. d. „Chronik": R. Payer v. Thurn, IV, Karolinengasse 18. Lokal: I, Eschenbachgasse 9. ()

— Grillparzer-Verein (1874). Z: Förderg d. dtsch.-österr. Litt. dch Anlegg e. Bibliothek f. Austriaca u. Sammlg. d. einschläg. Materials. Handschr.-Sammlg. sowie litter. Verl.-Vermittlung. V: Prf. Ludw. Germonik, Stellvertr.: Dr. Heinr. Penn. M: 460 u. 4 Ehren M. Einnahmen: 2000 fl.

— Wiener Club (1876). Z: Schaffg e. Zentralpkts in W. für den Verkehr der Mitgl. sämtl. wiss. Institt. u. Gesellsch. S: Wien I, Eschenbachstr. 9. V: Präs.: Exc. Dr. C. v. Stremayr, k. u. k. Geh.R., Erster Präs. d. Obersten Gerichts- u. Cassationshofes i. P.; Vice-Präs.: Hofr. Dr. C. Brunner von Wattenwyl u. C. Freiherr v. Poche. Gen. Sekr.: königl. ung. R. F. Karrer; Gen. Sekr.-Stellv. H. Thomke. M: 519 (auswärt. Teilnehmer 16). Jahresbericht f. 01/02: der Klub hat 40 Vorträge abgehalt., die befreund. Vereine zus. 30. Jahresrechnung: Einnahm. (inkl. Kassen-

bestand) 28 251 Kr., Ausg. 25 918,11 Kr.() — Österr. Verein für deutsche Literatur (1892). Z: Gegenseitige lit. Anregung u. Förderung, Vorträge über deutsch-österr. Literatur. S: Wien IX, Lackierergasse 4. V: Ehrenpräs. Ferd. v. Saar, Obmann Dominik Mayer, Stellvertr. Oskar Staudigl, Kassier Richard Kraftel, Schriftf. Eugen Meßner u. Dr. Carl Hufsnagl, Archivar u. Beirat Dr. Victor Felgel-Feldegg. M: 116. Vereinsjahr: Kalenderjahr. Gibt alljährlich im Monate Jänner e. „Blütenlese“, a. Beiträgen seiner Mitglieder zusammengestellt, heraus.

— Ethische Gesellschaft (1894). Z: Förderung der Ethischen Kultur. S: Wien I, Fleischmarkt 1 V: Obmann: Dr. A. Brezina; Obm.-Stellv.: Dr. J. Ohner; 1. Schriftf.: Dr. Emil Frankl, 2. Schriftf.: Wilh. Börner; Red. d. Mitteil.: Dr. E Frankl; Kassier: Emil Stoerk. Veröffentlichungen „Mitteilungen d. Ethischen Gesellsch. in Wien“. Jahresbeitr. 2 Kr. 40 h.*

Zürich. Zürcher Preß-Verband (1894). Z: Wahrung d. Berufsinteressen, Hebung u. Förderung d. Standes, Pflege der Kollegialität, Unterstützg. d. Mitgl. V: Hans Frei, Präs., Predigerhof; Th. Wirth, Verleger u. Buchpräs.; Kederli, 1. Sekret.; Meyner, 2. Sekr.; Schröter, Kassier. M: 25. Stand v. April 1894, rev. 1903. Lokal: Franziskaner. Vermög.: 1200 Frs.

— Verein Zürcher Presse. Verband der Journalisten und Schriftsteller von Zürich u. Umgebung. Z: Wahrung der berufl. Interessen und Förderung des kollegial. Geistes. V: Präs.: S. Zurlinden, Red. der „Freitagszeitung“; Vize-Präs.: Dr. W. Bissegger, Chefred. d. „N. Zürcher Ztg.“; Aktuar: Leo Bündgens, Chef der Schweiz. Depeschenagentur; Quästor: A. Rellstab, Redakt. d. „Schweizer. Handelsztg.“; Beisitzer: E. Hauth, Red. d. „Volksrecht“. M: ca. 55. ()

— Lesezirkel Hottingen, Literarische Gesellschaft in Zürich. (1882.) Z: Pflege d. Sinnes für Litteratur. Institutionen: Journallesezirkel, Bibliothek, Publikationen, im Winter literarische Abende in der Tonhalle und im Stadttheater, literar. Klub mit wöchentl. Sitzungen, im Sommer u. Winter je eine größere Festlichkeit. V: Präsident Dr. H. Bodmer; Vizepräsid. Univ.-Prof. Dr. H. Blümner. Präsident des literar. Klubs: Prof. Dr. L. P. Betz; Vizepräsid.: Rektor Dr. J. Borchart. S: Zürich, Gemeindestr. 4. M: 1550. Regelmäßige Jahresberichte. 1902: Einn. und Ausg. je ca. 70 000 Fr. Vermög.: 25 000 Fr. Statuten vom $^{23}/_{2}$ 01.

Zwickau. Goethe-Verein zu Zwickau. (1889). Liter.-dramat. Vereinigg für Zwickau u. Umgegend. Z: Beschäftigg mit d. deutschen klassisch. Schrifttum unter bes. Berücksichtigung d. mod. Goetheforschung und Unterstützung aller Bestrebungen, die sich auf Gründung einer deutschen Volksbühne beziehen. S: Zwickau i. S. V: 1. Vors. Konrektor Prof. Dr. Kellner, GOb.Lehrer, Friedrichstr. 9; 2. Vors. Lehrer Roßbach, Lessingstr. 8 (an den wegen langer Beurlaubung d. 1 Vors. alle Zuschriften einzusenden sind). M: ca. 200. Sitzungen: Mittwoch abend im „Café Hentsch“, außerdem j. vier bis fünf Vorträge über lit.-gesch. Gegenst. bezw. lit.-histor. Auff. Organ: „Mitt. a. d. Goethe-V. Zwickau“ (Beilage z. „Zwickauer Tagbl.“), red. v. Vorst. Satzungen bei Lehrer Roßbach erhältlich.

III. Nekrologie.

In diesem Verzeichn. sind die im Lexikon d. XXV. Jahrgangs d. Lit.-Kal. enthaltenen Schriftsteller, von deren Tode die Red. seit Erscheinen d. genannten Jahrgangs Kenntnis erlangte, mit Familien- u. Vornamen und (soweit möglich) Sterbedatum aufgeführt. Wo keine Jahreszahl angegeben ist, versteht sich das Jahr 1903. Bei solch. Autoren, deren Tod der Red. nur durch d. Postvermerk auf den zurückgekommenen Formularen bekannt wurde, ist dem † ein P hinzugefügt worden.

Ackermann, Karl † $^{23}/_{4}$.
Albrecht, Carl Friedr. Herm. † $^{17}/_{12}$ 02.
Albrecht, Karl, Freiburg † Jan. 04.
Arnold, Heinr. † P.
Aschersон, Ferd. † $^{15}/_{1}$ 04.
Babucke, Hrch. † $^{15}/_{11}$ 02.
Bachler, Otto † P.
Baetz, Carl † P.
Bauer, Heinrich † $^{8}/_{7}$ 02.
Beck, Wilhelm, Lehe † P.
Beck-Widmanstetter, Leop. v. † $^{5}/_{8}$.
Bellermann, Heinrich † $^{10}/_{4}$.
Benfey, Frau Anna † P.
Berdrow, Otto † Febr.
Berendt, Mart. † $^{31}/_{1}$.
Bertouch, Ernst v. † $^{23}/_{2}$ 04.
Beseke, Carl Joh. † $^{7}/_{3}$ 04.
Betz, Louis † $^{29}/_{1}$ 04.
Biedermann, Woldemar Frhr. v. † $^{6}/_{2}$.
Bienemann, Friedr. † Straßburg i. E. $^{22}/_{9}$.
Blumenthal, Adolf † P.

Böhl, Eduard † 24/1.
Borostyany, Ferd. † P.
Breidenbach, Frau Emilie v. † P.
Bretzl, Jos. † 15/2.
Brück, Heinr. † 5/11.
Brüll, Andr. † 24/7.
Brugier, G. † 12/9.
Burkhardt, Guido † P.
Carus, J. Victor † 10/3.
Cohn-Antenorid, W. † P.
Cornelius, Carl A., München † 10/2.
Cramer, Frz. Wilh. † 15/3.
Cremer, Hermann † 4/10.
Curtze, Maximil. † 3/1.
Dacheux, Leo † P.
Dalmer, Johs. † Ende Mai.
Daubert, Ernst Wilh. † 5/1.
Degenmann, P. Alex. † 25/2.
Detter, Ferdinand † 23/1 04.
Dettweiler, Peter, Falkenstein † 12/1 04.
Diel, Peter † im Sommer.
Dieterici, Friedr. Heinr. † 18/8.
Dietlein, Rudolf † P.
Dietrich, Edmund Gustav † 30/9.
Dombrowski, Raoul Ritter v. † P.
Dommer, Arey v. †.
Dreger, Wilh. † P.
Drosenik, Rok † P.
Duboc, Karl Julius † 13/6.
Dziatzko, Karl † 13/1.
Ebenspanger, Johannes † P.
Egger, Jos., Innsbruck † P.
Einenkel, Volkmar † 22/1 04.
Eleonore, Fürstin Reuß † 18/9.
Engelien, Aug. † Juni.
Ettinger, Paul † P.
Falb, Rud. † 29/9.
Fanta, Franz † 18/7.
Fercher v. Steinwand, Joh. † 7/3 02.
Ferschke, Herm. † P.
Fränkel, Max † Juni.
Franke, Edm. † P.
Frantz, Erich † 27/12.
Franzos, Karl Emil † 28/1 04.
Fries, Gottfried † 18/1 04.
Fries, Johann Jacobus † P.
Führer, Jos. † 5/2.
Füllborn, George † 11/3 02.
Gaebertz, Theod., Lübeck † 22/11.
Garcke, August † 10/1 04.
Gebeschus, Frl. Ida † 9/5.
Gegenbauer, Leop. † 3/6.
Geisler, Oskar † P.
Genelin, Placid † Anfg. Juni.
Gertler, J. † P.
Gitlbauer, Mich. † 1/6.
Gloge, Paul † Gifhorn P.
Goldbaum, Heinrich † 2/5.
Grasberger, Lor. † 22/1.
Greiner, Frau Emeline † 20/11.
Grimmich, Virgil † 14/3.
Grosse, Joh. † 18/10 02.
Häusler, Hermann † P.
Hansen, Ferdinand † P.
Hartung, Oskar † 29/7 02.
Hartwig, Otto † 22/12.
Heereman v. Zuydwyk, Clemens Frhr. † 23/3.
Hefner-Alteneck, Jak. Heinr. v. † 19/5.
Heigl, Ferd. † 9/9.
Hein, Wilhelm † 19/11.
Heinemann, Georg Wilh. Friedr. † P.
Heinzerling, Chr. † 10/1 04.
Hendl zu Goldrain u. Castelbell, Arthur Graf † P.
Hensel, Jul., Hermsdorf † 12/6.
Hertel, Viktor † P.
Heß, Edm. † 27/12.
Heyden, Karl † 1/7 00.
Hoffmann, Otto, Berlin-Steglitz † 21/5.
Holzammer, Joh. Bapt. † 23/9.
Huber, Ant. † 14/4.
Huhn, Adalbert † 11/8.
Jäger, Georg † 1/3 04.
Jaenicke, Karl † als Bürgermstr. 11/10.
Jessen, Carl G. † P.
Immich, Max † 15/1 04.
Jolly, Friedrich † 4/1 04.
Just, Ludwig † P.
Kámori, Sam. † P.
Karrer, Felix † 19/4.
Kassner, Rud. † P.
Katscher, Frau Berta † 17/9.
Keller, Jakob † P.
Kempner, Frl. Friederike † 23/2 04.
Kerausch, Jos. † P.
Kiem, Martin † 13/6.
Kiesel, Karl † als Geh. RegR. 3/11.
Kieweg, Anselm † 26/8.
Klopp, Onno † 9/8.
Knothe, Herm. † Febr.
Köbner, Siegfried Ernst † 6/4.
Köhler, Frl. Georgine † P.
Kraetzschmar, O. Richard † Somm. 02.
Kraus, Otto † P.
Krause, C. E. Albrecht † 14/11 02.
Krause, Ernst † 24/8.
Krauß, Gust. Johs. † 15/2 04.
Kreichauf, Ludwig † 12/8 02.
Krones, Hubert † P.
Landau, Rich. † 20/9.
Lazarus, Mor. † Bozen 14/4.
Lehmann, B., Dresden-Plauen † 29/8 02.
Lehmann, Heinr. Otto † 27/1 04.
Leist, Friedr. † P.
Lewinstein, Gust. † 29/8 02.
Lindeman, Frl. Marie v. † P.
Lipschitz, Rud. † 7/10.
Lohmeyer, Jul. † 24/5.
Loimann, Gustav † P.
Lucius, Ernst † Ende Nov. 02.
Ludwig, Frau Emilie † P.
Ludner, Max †.
Lupus, B. † 1/12 02.
Matthias, Carl † 23/2.
Mayer von der Wyde, Adolf †.

Meding, Osk. † 11/7.
Meinecke, Gust. † 11/4.
Merkens, Heinr. † P.
Meyer, Herm. † P.
Meyer, Konrad † 31/3.
Meysenbug, Frl. Malvida v. † 26/4.
Milchhöfer, Arth. † 7/12.
Mommsen, Theod. † 1/11.
Mosbrugger, Frz. Frhr. v. † P.
Moser, Gust. v. † 23/10.
Mothes, Osc. † 4/10.
Mühlbacher, Engelbert † 17/7.
Müller, Karl Konrad † 15/6.
Müller-Simonis, Paul † 11/2.
Munk, Imman. † 1/8.
Musiol, Rob. † Nov.
Muth, Rich. v. †.
Naschér, Simon † P.
Nasse, Otto † Freiburg i. B. 20/10.
Nassen, Jos. † 20/11.
Neumann, Jos., Berlin-Großlichterfelde † 18/2 04.
Nirschl, Josef † Jan. 04.
Nix, G. H. † Strausberg P.
Oberdick, Joh. † 26/8.
Ockler, Alfred † 29/12.
Oemisch, Walter † Jan.
Oertzen, Otto † als GymnProf. 5/8.
Ohlert, Heinrich † 8/12 02.
Oppel, Karl † 11/5.
Ortleb, Gustav † 11/6 02.
Patiß, Georg † P.
Pauly, Frau Tony † 8/7.
Pecht, Friedr. † 24/4.
Peschka, Gust. Adolf v. † 1/9.
Pfitzner, Wilh. † P.
Pohler, Armand † 15/12.
Polenz, Wilh. v. † Bautzen 12/11.
Pollhammer, Josef † 2/10.
Pozorny, Frl. Tony † 16/9.
Raab, Franz † 4/5.
Raab, Karl v. † 28/1.
Radde, Gust. Ferd. Rich. † 16/3.
Rahmer, Moritz † 2/3 04.
Reber, Oskar † P.
Reichl, Ed. † 19/9.
Reißmann, August † Wiesbaden Ende
Reuling, Wilh. † 02. [Nov.
Reuß, Franz † P.
Richter, Gustav † 28/1 04.
Rohr, Lorenz † Nov. 02.
Rosenow, Emil † 7/2 04.
Rosner, Leop. † 23/7.
Ruge, Sophus † 23/12.
Runge, Friedr. † Febr. 04.
Rupprecht, Otto † P.
Salzmann, Erich † 13/9.
Sattler, Max Vinc. † P.
Saul, Daniel † 8/10.
Schäffle, Alb. E. Fr. † 25/12.
Schasler, Max † 13/6.
Scheffler, Hermann † 14/8.
Scheibert, Just. † 4/7.
Schenk, Karl † 02.
Scherbel, Moritz † 26/12 02.
Scherzer, Karl v. † 19/2.
Schloemp, Edwin † 7/12.
Schmidt, Adolf, Leipzig † als UP. a. ? (Wohnsitz Karlsruhe) in Baden-Baden 24/11.
Schmidt, Hermann † P.
Schmidt-Cabanis, Richard † 12/11.
Schnapper-Arndt, G. † 2/3 04.
Schneider, Osk. † 8/9.
Schrader, Frl. Minna Dorothea † P.
Schücking, Frl. Theo † Rom Anfg. Juni.
Schütze, Ludw. † 22/4.
Schultz, Heinr. Herm. † 15/5.
Schurtz, Heinrich † 4/5.
Schwab, Gottfried † München 2/3.
Schwarz, Oskar † P.
Seegen, Josef † 14/1 04.
Seibel, Eduard † 10/12.
Seibelmeyer, Louis † 1/12.
Senff, Otto † P.
Siebler, Frl. Johanna † 10/1 04.
Siegfried, Karl † 9/1.
Simon, Paul †.
Sittard, Joseph † 24/11.
Socin, Adolf † 6/2 04.
Sommerbrodt, Jul. † 6/1.
Souchay, Theodor † 26/12.
Spannagel, Joseph † P.
Spieß, Alex. † Febr. 04.
Startlauf, Joh. † P.
Steindlberger, Ulrich † P.
Stenglein, Melchior † 8/7.
Stiegele, Paul † P.
Stock, Otto † 17/4.
Stülpnagel, Alexis † P.
Szwykowska, Frl. Hedwig v. † P.
Taschet, Wilhelm Emil † P.
Thiele, Frau (nicht Frl.) L. (Luise, geb. Zarnack) † 26/5.
Treuber, Oskar † P.
Trost, Karl † 9/5.
Beckenstedt, Edmund † Halle a. S. P.
Veit, Gust. v. † 20/4.
Voigt, Ernst † P.
Volkmar, Lothar † Juni 02.
Wagner, Wilh. † P.
Waldmann, Franz † 14/5.
Wallraf, H. J. †.
Walter, Emil † 29/5.
Wanner, Martin † Anfang März 04.
Wasserburger, Frau Lina † P.
Watterich, Joh. † 12/1 04.
Weber, Frau Emilie † P.
Weißbach, Walter † P.
Wetzel, Franz X. † P.
Wetzer, Leander v. † März 04.
Weyergang, W. † P.
Wichner, Jak. † 21/10.
Willrich, Ernst Aug. † P.
Wimmer, Jos. † 9/12.
Witte, Heinrich Johann † 15/2.
Wittich, Manfred † 9/7 02.

Wittmann, Carl Friedrich † 18/3.
Wittstock, Alb. † 16/1.
Wöber, Franz Xaver † P.
Zastrow, Karl † P.

Zeller, Eduard Maximilian † P.
Zimmermann, Gustav A. † 5/1.
Zimmermann, Richard † P.
Zittel, Karl Alfred v. † 5/1 04.

IV. Ordensverleihungen

und andere Auszeichnungen, soweit sie nicht schon aus dem Schriftstellerverzeichnis ersichtlich sind.

Ambros, Jos., Wiener Neustadt, Ehren-Medaille für 40jähr. treue Dienste. Ammann, Joh. Jos., Ernennung zum korrespondierenden Mitgliede d. Gesellschaft zur Förderung dtsch. Wiss., Kunst u. Lit. in Böhmen. Bahlsen, Leop., Ernennung z. korrespondierenden Mitgliede d. Akademie v. Arras. Below, Georg v., Ernennung z. ord. Mitgl. d. hist. Kommission bei der K. Bayr. Akad. der Wissenschaften. Blittersdorff, Phil. Frhr. v., Linz, Ritterkreuz der Krone von Rumänien. Brandenburg, Max, Pfr., Carthaus, Roter Adlerorden 4. Klasse. Claar, Maximilian, Ritterkreuz d. ital. Mauritius- u. Lazarus-Ordens. Dahn, Ernst, Prf., Ritterkreuz 2. Kl. vom Orden Heinrichs des Löwen. Denk, Otto, Dr. phil., Regensburg, Kgl. Bayr. Goldene Ludwigsmedaille für Wissenschaft u. Kunst. Dopsch, Alfons, Prf. Dr., Ernenng. z. korrsp. Mitglied der Kais. Akademie der Wissenschaften in Wien. Eckstein, Karl, Prof., Eberswalde, erhielt auf der Jubiläumsausstellg des Fischereivereins f. d. Prov. Brandenburg für Leistungen auf dem Gebiete des wissenschaftl. u. prakt. Fischereiwesens die preuß. Silberne Staatsmedaille. Engel, Karl, Ob Lehr. a. Lyzeum, Colmar, Kronenorden 4. Klasse. Epstein, Georg, Dr., Ritterkreuz 2. Klasse d. Fürstl. Lippischen Hausordens, Offizierstern d. Großherrlich Türkischen Osmanié-ordens. Erdmann, Benno, Ernenng. z. korresp. Mitgl. d. preuß. Akad. d. Wissensch. zu Berlin. Erdmann, Gust. Ad., Weißenfels, Ehrenkreuz 4. Kl. des Fürstl. Schaumburg-Lippischen Hausordens. Fenich, Ludw., Dr., Ob Pfr., Forst, Roter Adlerorden 4. Kl. Fitzner, Rud., Dr., Rostock, Großherrl. Medschidie-Ord. 3. Kl. Franz, Rich., Dresd. -Blasewitz, Kommandeurkreuz d. Großherrl. Medschidie-Ordens. Fritze, Ludw., Prf. Dr., Kgl. Kronenorden 3. Kl. Gerényi, Fed., Wien, Ritterkreuz 1. Klasse des sächs. Albrechtsord. Gilbert, W. Henry, Dr., Sachs.-Altenburg. Jubiläumsmedaille, Japanische rote Kreuz-Medaille, Roter Adlerorden 4. Kl., Medschidie-Orden u. Persischer Sonnen- u. Löwenorden Offizierinsignien, Ehrenritterkreuz des Fürstl. Lippischen Hausordens.

Grosse, Hugo, Halle a. S., Kgl. Preuß. Kronenorden 4. Klasse. Günther, Gg., Prof., Dr., Jena, Ritterkr. 1. Kl. d. Kgl. Sächs. Albrechtordens. Hammelrath, Emil, Adler d. Inhaber d. Kgl. Hausordens von Hohenzollern. Heyl, Frau Hedwig, Dame des Louisenordens. Herzog, Alb., Ehefred., Karlsruhe, Großherzogl. Bad. Ritterorden v. Zähringer Löwen 2. Klasse. Hirth, Fr., Prf., New York, Ernenng. zum Ehrenmitgl. d. Oriental. Gesellsch., München, u. d. China Branch of the Royal-Asiat-Society, Shanghai. Huch, Emilie, das Kreuz Pro ecclesia et pontifice von Sr. Heiligk. Papst Leo XIII. Jaenicke, Herm., Gumbinnen, Roter Adlerorden 4. Kl. Katz, Jul., Karlsruhe, Bad. Zähringer Löwenorden, Ritterkreuz mit Eichenlaub. Kekulé v. Stradonitz, Steph., Sachs.-Coburg-Gotha: Verdienstkr. f. Kunst und Wissenschaft in Gold; Fürstent. Reuß jüng. Linie: Ehrenkreuz 1. Kl. Kienzl, Wilhelm, Gedenktafel am Geburtshause in Waizenkirchen (enthüllt am 18/9 03). Klier, Franz, Wien, Patronus d. römischen Ordens der Avoccati di San Pietro. Koerner, Bernh., Dr., Berlin, Venez. Ord. Bolivars 4. Kl. Krapp, Lor., Bamberg, päpstlich. Verdienstkreuz Pro ecclesia et pontifice. Krause, Th., Prf., Berlin, Kronenorden 4. Kl., Roter Adlerorden 4. Kl. Krummacher, Mart., Dir., Cassel, Roter Adlerorden 4. Kl. Leistle, Dav., Prof., Dillingen, Kgl. Bayr. Verdienstorden vom hl. Michael 4. Kl. Leppmann, Arth., Med. R., Berlin, Ritterkr. 1. Kl. v. Württ. Friedr.-Orden. Lichtenstadt, Joh., k. Rat, Wien, Kommandeurkr. des russ. St. Annenordens, Offizierkr. des rum. Stern- und des rum. Kronenordens 2c. Lieschke, Rob., Superintend., Plauen, Ritterkr. d. Kgl. Sächs. Verdienstordens 1. Kl. Litzmann, Berth., Prof., Bonn, Roter Adlerorden 4. Kl. Mathies, Baron Paul de, Rom, Marianerkr. d. Dtsch. Ritterord., Ritterkr. d. St. Silvesterordens. Meschede, Frz., Prof., Königsberg, Ernenng. zum ausw. Mitgliede von der Société méd. psychologique in Paris. Müller-Mann, Gust., Dr., Herz. S.-Altenburg Reg.-Jubil.-Medaille am grün-

weißen Bande. Nehring, Alfr., Ernennung zum Ehrenmitgl. der „Brandenburgia" in Berlin. Nelle, Wilh., Superint., Hamm, Roter Adlerorden 4. Kl. Nerrlich, Paul, Prof., Berlin, Sachs.-Meining. Verdienstkreuz f. Kunst u. Wissenschaft, Ritterkr. d. Ordens v. Zähringer Löwen. Oberbreyer, Max, Dr. phil., Leipzig, Herz. Sächs. Jubil.-Erinnerungs-Medaille. Oberhummer, Eugen, Dr., Bayr. St. Michaelord. 4. Kl., Kommandeurkr. d. türk. Osmanieordens, türk. Medaille für Kunst u. Wissensch. Pfeiffer, Max., Bibl. Sekr., Bamberg, das päpstl. Ehrenkreuz Pro ecclesia et pontifice. Proschko, Frl. Hermine Cam., vom Kaiser von Österreich das goldene Verdienstkreuz. Roëll, Paul Frhr. v., Fürstl. Lippesch. Hausord. Ritterkr. 1. Kl., Osmanieorden 3. Klasse. Ruland, Wilh., Dr., Leipzig, Ritterkreuz des Ordens Stern v. Rumänien, Herzogl. Bayr. Goldene Verdienstmed. Sandré, E. C. W.: allg. Ausstellung f. Volkswohl Baden bei Wien silberne Medaille, zoologische Ausstellung Budapest goldene Medaille und Hubertuskreuz am rot-weißgrünen Bande. Sapper, Gust., Dr., Berlin, Offizierkreuz d. Pers. Löwenordens. Schmeltz, J. D. E., Dr., Leiden, Ernenng. z. Ehrenmitgl. d. anthropolog. Gesellschaft in München. Schmidt, Geo., Dr. phil., Pastor a. D., Halle, Ritterkr. d. Schaumb. Hausordens 3. Kl., Roter Adlerorden 3. Kl. mit der Schleife. Schneider, Georg, Red., Berlin, Kgl. Preuß. Kronenorden 4. Kl. Schönbach, Ant. E., Prof., Graz, Ernennung zum Mitgliede der Gesellschaft für Rheinische Geschichtskunde zu Köln u. zum wirkl. Mitgliede der Kais. Akademie der Wissenschaften in Wien. Schönermark, Werner, Prof., Breslau, Roter Adlerorden 4. Kl. Steinberger, Alf., Gymn.-Rektor, Günzburg, Kgl. Bayr. Ludwigsmedaille für Wissenschaft u. Kunst. Stölzel, Adf., WGRat, Berlin, erhielt zum Amtsjubiläum die Brillanten zum Kronenorden 1. Kl. Stoerk, Fel., Prf., Greifswald, Rot. Adlerorden 4. Kl., Ritterkr. des Kgl. Dän. Danebrogordens, Kommandeurkr. d. St. Savaordens 3. Kl., Offiziers-Ehrenkreuz des Schaumburg-Lippischen Hausordens. Straub, Lorenz, ObStud.-Rat, Stuttgart, Orden der Württ. Krone. Truxa, H. M., k. Rat, Wien, römischer Orden d. Avvocati di S. Pietro. Uhlirz, Karl, Prof., Graz, Ernenng. z Mitgl. d. hist. Landeskommission f. Steiermark. Vetter, P., Prof., Tübingen, Ernennung zum Ehrenmitgl. d. armenischen Akademie von Venedig. Weitbrecht, Rich., Pfarrer, Wimpfen, Ritterkreuz 1. Kl. des Verdienstordens Philipps d. Großmütigen. Wiese, Berth., Ernenng. zum Honorary Member der American Dante Society Cambridge Mass. USA. Wiese, Hugo v., Glatz, Ernennung zum Ehrenbürger der Stadt Silberberg.

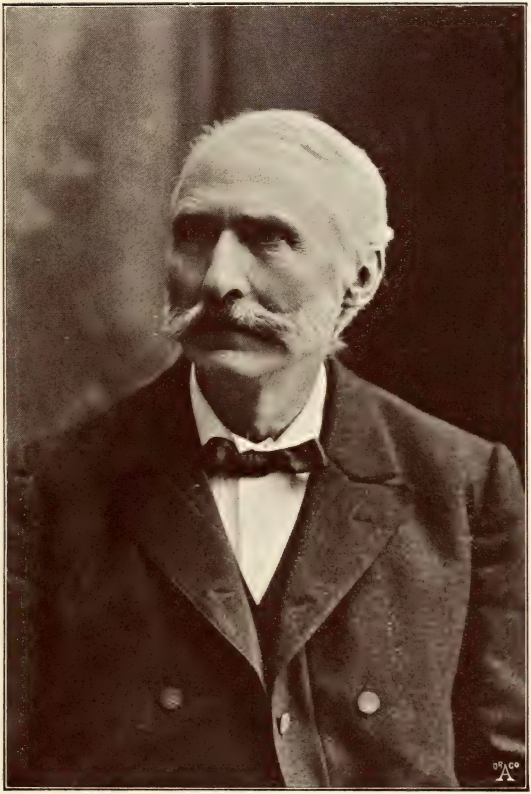

Dr. J. H. Heinr. Schmidt.

Zum 70. Geburtstag.

Zweite Abteilung.

Lexikon deutscher Schriftsteller und Schriftstellerinnen.

Das nachfolgende Lexikon deutscher Schriftsteller und Schriftstellerinnen beruht zum größten Teile auf direkten Mitteilungen der Verzeichneten.

Die **Reihenfolge der Angaben** ist folgende: Zu- und Vornamen, Pseudonym, Hinweis auf die Mitgliedschaft d. Schriftstellerverbandes, d. Deutsch-österr. Schriftst.-Genossenschaft, des Österr. Fachschriftsteller-Verbandes, der Pensionsanstalt, des Vereins Berliner Presse, der Wiener Concordia und ihres Pensionsfonds, des Schriftstellerinnenbundes, der Freien Vereinigung deutscher Schriftstellerinnen, des Vereins Berliner Journalisten, des Vereins Urheberschutz, des Allg. Schriftst.-Vereins und des Lehrer-Schriftstellerbundes, Hauptgebiet der literarischen Tätigkeit, ev. Übersetzertätigkeit, Titel und Stellung, Adresse (gesperrt), Geburtsort und -Datum (in Parenthese), Bibliographie.

Abkürzungen u. Zeichen: es bedeutet ein (k.) hinter dem Namen, daß der Betreffende katholischer Schriftsteller ist und zwar in Hinsicht auf seine literar. Richtung. Ferner: ♋: Anatomie, ☄: Astronomie, △: Architektur, ✿: Botanik, ⚗: Chemie, ♒: Dichtung (bes. Lyrik), ☉: Drama, ✐: Feuilleton, ♣: Forstwesen, ◍: Geographie, ▲: Geologie, ♛: Geschichte, ⚖: Jurisprudenz, ☺: Kunst, ♪: Landwirtschaft, ⚗: Agrikulturchemie, ◉: Malerei, A: Mathematik, ℞: Medizin, ⚔: Militaria, ⚙: Mineralogie, ℳ: Mythologie, ⚓: Nautik, ✎: Pädagogik, Ψ: Philologie, ♃: Philosophie, ∩: Physik, ⚙: Technologie, ✝: Theologie, ✉: Volkswirtschaft, ♈: Zoologie. — **Ue:** heißt Übersetzt, die dem **Ue:** angehängten lateinischen Buchstaben zeigen die Sprache an, aus welcher der Betreffende übersetzt u. zwar B(öhmisch), Ch(inesisch), D(änisch), E(nglisch), F(ranzösisch), G(riechisch), H(olländisch), Heb(räisch), I(talienisch), Ind(isch), L(ateinisch), M(agyarisch), N(orwegisch), P(olnisch), Per(sisch), Port(ugiesisch), R(ussisch), Rum(änisch), S(panisch), Schw(edisch), T(ürkisch).

Zu den **Abkürzungen im ersten Teile der einzelnen Artikel** ist nachstehendes zu bemerken: a.o. außerordentlicher, ASV. (Allg. Schriftst.-Verein), BP. (Verein Berliner Presse), CC. („Concordia", Wiener Journalisten und Schriftsteller-Verein), CP. (dasselbe, aber zugleich auch Mitglied des Pensionsfonds der „Concordia"), Dir. (Direktor), DOeSchG. (Deutsch-österreichische Schriftsteller-Genossenschaft), DSch. (Deutscher Schriftstellerinnenbund), ebda (ebenda), FDS. (Freie Vereinigung deutscher Schriftstellerinnen), -g(asse), (Geheimer, z. T. auch Gymnasial), GP. (Gymnasial-Professor), GSanR. (Geheimer Sanitäts-Rat), HonP. (Honorar-Professor), LB. (Lehrer-Schriftstellerbund), Leg (Legations-), LGR. (Landgerichtsrat), o. ordentlicher, Ob(er-), OCap. Mitgl. des Kapuzinerordens, OCist. Mitglied des Cistercienserordens, OeF. Mitglied des Österr. Fachschriftsteller-Verbandes), OFM. Mitgl. des Franziskanerordens, OSB. Mitgl. d. Benediktinerordens, P.(Professor), PA. (Pensionsanstalt deutscher Journalisten u. Schriftsteller), Pfr. (Pfarrer), -R(at), Real, RA. (Rechtsanwalt), Red(akteur), SJ. Mitgl. der Gesellsch. Jesu, -str(aße), ThSchDoz. (Privatdozent an e. Technischen Hochschule), ThSchP. (Professor der Technischen Hochschule), UDoz. (Privatdozent a. einer Universität), UP. (Universitäts-Professor), USch. (Urheberschutz), VB. (Mitglied des Deutschen Schriftsteller-Verbandes), VBJ. (Verein Berliner Journalisten), -w. Wissenschaft.

Zu dem **bibliographischen Teil:** B(erfaßte), H(erausgeber von), Bl(uette), D. oder Dchtg: Dichtung, Dr(ama), E(pos), Erz(ählung), G(edichte), I(dylle), Lr. (Lieder), Lsp. (Lustspiel), M(ärchen), N(ovelle), O(per), Optte (Operette), P(osse), Pl(auderei), R(oman), Sc(ene), Sch(auspiel), Schw(ank), Sgsp. (Singspiel), St(izze), Son(ett), Sp(iel), Tr(auerspiel), Vst. (Volksstück), Zbr. (Zauber-). &c. Die römische Ziffer hinter dem Erscheinungsjahr giebt die Zahl der Bände an, die das betr. Werk umfaßt.

Bei den **Jahreszahlen** ist 18.. bezw. für 1900 bis 19.. stets weggelassen und es sind nur die letzten Ziffern aufgenommen worden. Bei den bibliograph. Angaben ist meist das Jahr des ersten Erscheinens angegeben, zugl. aber sind neue Aufl. möglichst berücksichtigt.

Es bedeutet ein ? vor dem Namen: daß das Formular als unbestellbar von der Post zurückgeschickt wurde; ein * am Schluß des Artikels: daß der Name neu aufgenommen wurde und die Angaben von dem Betreffenden selbst herrühren; ein (*): daß der Name neu aufgenommen wurde, aber die Angaben von dem Betreffenden selbst nicht zu erlangen waren, sondern von anderer Seite geliefert oder aus Drucksachen entnommen wurden; ein (): daß die Aufforderung zur Einsendung von Angaben für den im letzten Jahrgang enthaltenen Artikel unbeantwortet blieb. Artikel der letzteren Art sind auf Grund bibliographischer Hilfsmittel und anderweiter Anfragen so weit als möglich nachgeprüft und vervollständigt worden.

A.

Aach, Hans v. der, s. Vibmar, C. J.

Aanenbruch, Curt v., s. Buschhorn, Carl.

Aar, Alexis, s. Rumpelt, Anselm.

Abai, Ludw., s. Stein, Ludw.

Abbe, Ernst, ∩, Naturlehre, Dr. med. et phil., o. Hon.Prf. Jena. (Eisenach $^{23}/_{1}$ 40.) ()

Abegg, Friedr. (Pf. Fritz Iley), Roman, Dr. jur., ObLeutn. a. D. Straßburg, E., Goethestr. 41. (Emden $^{14}/_{1}$ 47.) **B:** Vor Straßburg, Erinnerungen aus 1870.

Abels, Herm., (k.), Germanist, ⁄, Folklore, Chefred. d. „Westf. Volksbl." Paderborn, Liboriberg 5. (Heede $^{18}/_{11}$ 55.)

Abendroth, E. R., ⁂, Dr. phil., U.-Bibliothekar, Archivar d. Kgl. Sächs. Ges d. Wiss. Leipzig, Brandvorwerkstr. 38 II. ($^{9}/_{3}$ 42.) **B:** Problem d. Materie 89.

Abendroth, William, ∩, Prf., Dr. phil., Gymn.-Konrektor. Dresden, Schnorrstr. 6. (Pirna $^{10}/_{7}$ 38.) **B:** Fachschriften. ()

Abeni, Frau Elfriede, geb. v. Schullern, Erz., Nov., Priv. Payone-Mella, Prov. Brescia. (Innsbruck $^{8}/_{8}$ 62.)

Abert, Friedr., (k.), ✝, D., o. UPl. Würzburg, Exerzierplatz 4 $^{1}/_{2}$ II. (Münnerstadt $^{1}/_{8}$ 52.) **B:** Fachschriften. ()

Abrahamsohn, Hrm., BB., Politik, Korresp. d. „Danziger Ztg.". Berlin SW, Junkerstr. 7. (Nakel $^{26}/_{8}$ 50.)

Abromeit, Joh., ⁄, Dr. phil., UDoz., Assist. am Botan. Garten. Königsberg, Pr., Kopernikusstr. 10 II. (Paschleitschen $^{17}/_{2}$ 57.) **B:** Flora v. Ost- u. Westpr. I 98.

? Abt, Frl. Hedwig, BB., Roman, Nov. Baden-Baden, Luisenstr. 24. (Lehesten $^{20}/_{9}$ 56.) **B:** Evas Roman, R.; Eine gute Partie, R. 92; Abseits vom Glück, R. 94; Der fünfstöckige Don Juan, R. 95.

Achelis, Ernst Christ., ✝, D., o. UPl., Konsist.Rat. Marburg, Renthofstr. 20. (Bremen $^{18}/_{1}$ 38.) **B:** Bibl. Tatsachen u. d. relig. Bedeutung ihrer Geschichtlichkeit 69; Bedeutg des A. T. f. uns Christen 70; Krieg im Lichte d. christl. Moral 71; Bergpredigt 75; Parteiwesen u. Evangelium 78; Entstehungszeit v. Luthers geistl. Liedern 84; Aus dem Akadem. Gottesdienst in Marburg 88; Christusreden, Pred. 90|97 III; Prakt. Theol. 90|91 II, 2. A. 98 II; Zur Symbolfrage 92; Grundriß d. prakt. Theol. 93, 5. A. 03; Homiletik u. Katechetik d. Andr. Hyperius verdtscht (m. D. Eug. Sachsse) 01; Björnsons Über unsere Kraft u. d. Wesen d. Christent. 02.

Achelis, Hans, ✝, Kirchenw., Dr. phil., Lic. theol., ao. UPl. Königsberg i. Pr., Schönstr. 13. (Hastedt, Bremen $^{16}/_{8}$ 65.) **B:** D. Symbol d. Fisches u. d. Fischdenkmäler d. röm. Katakomben 88; D. ältest. Quellen d. oriental. Kirchenrechts 90; Acta Nerei et Achillei 93; Hippolytus' Werke (m. N. Bonwetsch) 97; Hippolytstudien 97; Die Martyrologien, ihre Gesch. u. ihr Wert 00; Virgines subintroductae 02.

Achelis, Thomas, ⁂, Dr. phil., Prf., GLehr., Hrsg. d. „Archiv f. Religionswiss.". Bremen, Sielwall 12. (Gröpelingen $^{17}/_{6}$ 50.) **B:** Entwicklg d. mod. Ethnologie 88; Entwicklg d. Ehe 93; Vergl. Religionswiss. 93; F. Nietzsche 95; Üb. Mythologie u. Kultus v. Hawai 95; Vergl. Rechtswiss. 96; Mod. Völkerkde 96; H. Steinthal 98; Ethik 98; Soziologie 99; Grundzüge d. Lyrik Goethes 99; Wandlungen der Pädagogik 01; Über d. kulturelle Bedeutung der Ekstase 02.

Acher, Matth., s. Birnbaum, Nathan.

Achilles, Wilhelm, ⁋. Leipzig, König Johannstr. 19 III. (Leipzig $^{9}/_{11}$ 62.) **B:** Ged. 91; Neue Ged. u. poet. Erz. 95.

Achleitner, Arth., ⁄, Prof., Geh.-Hof-R. München, Erhardstr. 10 III. (Straubing $^{16}/_{8}$ 58.) **B:** Geschichten aus d. Bergen 89 f. V; Im Passionsdorf 90; Aus d. Hochland 91; Bild. aus deutsch. Alpen 92; Im Gamsgebirg 93, 2. A. 95; Grüne Brüche 94; Reiche Luft 94; Tirol u. Vorarlberg 94, 2. A. 00; Fels u. Firn 95, 2. A. 99; Fröhlich Gejaid 95; D. Dobratschrose 95; Auf einsamer Höh'! 96, 3. A. 02; Halali 96; Familie Lugmüller 96, 2. A. 01; Grenzerleut' 96; Jagdbrevier 96; Stier von Salzburg 96; Im grünen Tann 96; Jockkreuz 96; Radmeister v. Vordernberg 97; Hirsch v. Eßlingen 97, 12. Taus. 98; D. Forstmessias 97, 2. A. 01; Bronele 97; Gnaden Herr Landrichter, Thr. P. 97; Jagdbischof 98; Bergquellen 98, 2. A. 01; Amor im Hochland 99; Bayern wie es war u. ist 99 I, 2. A. 01; Am schwäbischen Meer 00; Im Gebiet d. Großglocknerö 00; Held Reuß 00; Bergrichters Erdenwallen 00; D. Postfräulein 00; Tirolische Namen 01; D. Bezirkshauptmann 01; Leute v. Flügelrad 01; Auf Luxenstein 01; Angela 01; Celsissimus 01; Bayr. u. salzb. Namen 02; Themis im Gebirg 02; Hüben u. drüben 02; In Treue fest 02; Finanzer 02; Militärkurat 02; Schloß im Moor 03; Luftschiffer 03.

Achleitner, Carl, Jugendschr., Dialekt, Schulleiter. Senftenbach, Innkreis, ObÖstr. (Braunau am Inn $^{30}/_{10}$ 59.) ()

Ackerl, Joh., (k.), pop. ✝, D., Prof. d. Pastoral i. Stifte St. Florian, ObÖstr. (ebda $^{27}/_{10}$ 51.) **B:** Die marianischen Tagzeiten 85; U. l. F. v. Lourdes od. Wer hat Recht? 86, 12. A. 04; Das größte Wunder der Weltgesch. 88; Wer hat euch gesandt? 90; Fehlgeschossen! 90; Katholisch od. liberal? 91; Larifari 92; Unter Engeln und Teufeln 93; Am Mutterherzen od. U. l. F. von Lourdes u. ihre Gegner, 1. u. 2. A. 98; Maria-Lourdes, Gebetb. 01; Der Triumph U. l. F. v. Lourdes 04.

Ackermann, Ed., Schul- u. SemDir., SchulR. Eisenach. (35.) **B:** Pädag. Fragen 84, 2. A. 91, 2. Reihe 86, 2. A. 98; Häusl. Erziehung 88, 2. A. 95; Formale Bildg 89, 2. A. 98. **H:** Salzmann, pädag. Schriften I 89, 2. A. 96; II 91, 2. A. 01.

Ackermann, Leopold, (k.), prakt. ✝, D., Stadtpfarrer. Neustadt a. S., kathol. Pfarrhaus. (Röllbach $^{21}/_{4}$ 53.) **B:** Fachschriften. ()

Ackermann, Rich., Anglist, Dr. phil., k. GYrf. Bamberg, Kunigundendamm 31. (Lengfurt $^{7}/_{2}$ 58.) **B:** Quellen zu Shelleys poet. Werken 90; Lucanus' Pharsalia in d. DichtgnShelleys 95|96; LordByron, Biogr. 01; Kurze Gesch. d. engl. Lit. 02. **H:** Hoffman by H. Chettle 94; franz., engl., ital. Schulausg.; Shelleys Epipsychidion und Adonais 00.

Abácsi, s. Rodiczky v. Sipp.

Abair, Charles, s. Raida, Carl Aler.

Abam, Ernst (Pf. Ernst A. Dam), Roman, Nov. Gelsenkirchen, Florastr. 40. (ebda $^{24}/_{4}$ 79.) **B:** Die Russalka 03; Irrende Treue 04; Wilde Liebe 04. *

Adam, Georg, mod. slav. u. rumän. Lit., Dr. med. Berlin S, Dresdenerstr. 32. (ebda $^{8}/_{2}$ 74.)

Adam, Ludwig, klass. Ψ, Dr. phil., GP., GObLehrer. Wiesbaden, Emserstr. 40a. **B:** Älteste Odyssee in ihrem Verhältn. z. Red. d. Onomakritos u. d. Odyssee-Ausg. Zenodots 77; Odyssee u. d. epische Cyklus 80; Aristotel. Theorie vom Epos nach ihrer Entwickl. bei Griechen u. Römern 89; Homer, der Erzieher der Griechen 97.

Adams, Heinr., ✉, ⚓, Verkehrswesen, Dr. phil. Berlin W 62, Kleiststr. 11. (Göppingen $^{19}/_{5}$ 60.)

Adamus, Franz, s. Bronner, Ferd.

Adelmi. M., s. Steinrück, Melanie.

Adelsberg, Carl, s. Cassau, Carl.

Adelt, Leonhard, ⌬, Nov., Roman, Krit. Schwerin, Mecklenb., Apothekerstr. 21. (Boizenburg a. E. $^{17}/_{6}$ 81.) **B:** Werden, N. 98; Der Dritte, Dr. 99; Die Wand, Tragikom. 01; Die Heirat im Birnbaum, Farce 01; Sein Erlöser, Tr. 01.

? Adelt-Duc, Frau Mina (Pf. Aimée Duc). Berlin, z. Zt. im Ausland. (Straßburg, E. $^{1}/_{5}$ 69.) **B:** D. Hauses Taufenbkünstler 91; Macht euch frei! 93; $3^{1}/_{2}$ Monate Fabrikarbeiterin 93; Meine Herren Kollegen 94; Des Junggesellen Heim 95; D. Kokottentum d. Kurorte 97; Noli me tangere 98; Sind es Frauen? R. 01; Ich will! R. 02; Des Pastors Liebe, R. 02. **H:** Berliner Modekorrespond.

Adelung, Frl. Sophie v., Jugendschr. Stuttgart, Sonnenbergstr. 24. ()

Adickes, Erich, ⚓, Dr. phil., o. UProf. Münster i. W., Bohlweg 108. (Lesum $^{29}/_{6}$ 66.) **B:** Kants Systematik als systembildenden Faktor 87; Kant-Studien 95; German Kantian Bibliography 95|96; Kant contra Haedel 01; Vier Schriften d. Prof. Kappes auf ihre Herkunft untersucht 03. **H:** Kants Kritik der reinen Vernunft mit Einleit. u. Anmerk. 89.

Adler, Abraham, ✉, Dr. phil., Prof. Leipzig, Jakobstr. 10. (Schwebheim $^{10}/_{6}$ 50.) **B:** Fachschriften. ()

Adler, Emanuel, österr. bürg. Recht, Dr. jur. utr., UDoz. Wien VIII, Lerchengasse 1. (Proßnitz, Mähren $^{29}/_{9}$ 73.) **B:** üb. die Lage der Handw. in Österr. 98; D. Publizitätsprinzip im österr. Tabularrecht 99; Zivilrechtl. Erörterungen zum Patentregister 00.

Adler, Felix, Musikreferent der „Freistatt". München, Kaulbachstr. 61 I. (Wien $^{27}/_{4}$ 76.) *

Adler, Friedr., ⚓, Kunst🖌, Archäol., Prof., D., Dr. ing. h. c., WGObBauR. Berlin W, Burggrafenstr. 15. (ebda $^{15}/_{10}$ 27.) **B:** Mälterl. Backsteinbauwerke des preuß. Staates; Baugesch. Forschgn; Weltstädte in d. Baukunst; Baugesch. von Berlin; A. Schlüter; D. hl. Grabeskirche 2c.; Olympia (m. E. Curtius); Stoa des Attalos in Athen; Nordlandfahrt d. Kaisers; Wittenberg u. Jerusalem; Erlöserkirche zu Jerusalem; Ausgef. Bauwerke; Mausol. v. Halikarnaß; Pharos v. Alexandria.

Adler, Friedr., PA., ✉, ⌬, Kritik, 𝒻, Uc: BEFIS, Dr. jur., Sekr. d. Prager Handelsgrem., Theat.- u. Kunstref. d. „Bohemia". Prag 620 I. (Amschelberg $^{15}/_{2}$ 57.) **B:** Ged. 93; Neue Ged. 99; Mod. Lyrik 00; Zwei Eisen im Feuer, Lsp. (nach Calderon) 00; Don Gil, Kom. (n. Tirso de Molina) 02. **Uc:** Iriarte, Lit. Fabeln 88; Fusinato, Student v. Padua 91; Breton, Liebenden von Teruel 91; Vrchlický, Ged. 95.

Adler, Frd. v. d., s. Kastner, Ed. Fedor.

Adler, Gg., ✉, Dr. phil., ao. UProf. Kiel, Düsternbrook 40. (Posen $^{28}/_{5}$ 63.) **B:** Rodbertus 88; Gesch. d. ersten sozial. Arbeiterbewegung in Deutschland 85; K. Marxsche Kritik d. bestehd. Volkswirtsch. 86; Internat. Arbeiterschutz 88; Sozialref. u. Kaufmannsst. 90; Sozialref. u. Theat. 91; Fleisch-Teuerungspolitik beim Ausgang d. Mälters 93; Staat u. Arbeitslosigkeit 94; D. Versicherung gegen Arbeitslosigkeit im Kanton Basel-Stadt 95; Großpoln. Fleischergewerk vor 300 Jahren 95; Basels Sozialpolitik in neuester Zeit 96; Kampf wider den Zwischenhandel 96; Imperial. Sozialpolitik 97; Sozialreform im Altert. 98; Gesch. d. Sozialismus u. Kommunismus I 99; Zukunft d. soz. Frage 00; Epochen der deutsch. Handwerkerpolitik 03.

Adler, Guido, Musik🖌, Dr. jur. et phil., o. UProf., Reb. d. „Denkm. d. Tonkunst in Österr.". Wien XIX/1, Lannerg. 9.

(Eibenschitz $^{11}/_{1}$ 55.) **V:** Studien z. Gesch. d. Harmonie 81|86 II; Das Bühnenfestspiel „Il pomo d'oro" 96|97; G. Muffat 96; J. J. Froberger 97, 99, 03; F. Biber 98; Trienter Codices 00; J. J. Fux 02; O. Benevoli 03.

Adler, Heinr., ℂP., ⊟, 🖋, Red. d. „Fremdenbl.". Wien I, Weihburggasse 9. (ebda $^{14}/_{10}$ 60.) **V:** Fachschriften. ()

?Adler, Frl. Hel., ♀, Privatiere. Frankfurt a. M., Scheidswaldstr. 30. (ebda $^{5}/_{1}$ 49.) **V:** Beim Kuckuck, G. 82; Religion u. Moral 82; Über Waisenerziehung 85; Vorreden u. Bruchstücke, G. 97; Fräa Hampelmans Gardinepredigt an die 6 Großmöcht 97.

Adler, Max (Pf. Max Relda), RA., ♀, 🖋, ♔, ⚓, ⊟. Döbeln, Am Viadukt 1 I. (ebda $^{16}/_{6}$ 67.) **V:** Veilchen, G. 87; Mitis 92; Aus d. Reiche des Storches 95.

Adler, Moritz (Pf. Max Alfieri), Musik- u. Theaterkritik, Dr. jur., Gesangs-Prof., Zeitgeskorrespondent. Berlin W, Lützowstr. 106. (Budapest $^{22}/_{5}$ 58.)

Adler, Mor., ⚒, ⚔. **Ue:** FEI. Wien III, Reisnerstr. 42. (Habern $^{3}/_{9}$ 31.) **V:** Krieg, Kongreß u. allgem. Wehrpflicht 68; Offenes Sendschreiben an Theodor Billroth 92; Die Opale. idealistisches Märchen 01.

Adler, Osk. (Pf. Rich. Osa), Stenogr., ⊟, Bankdir. a. D. Berlin SW, Zimmerstr. 84. (Neustadt, OSchl. $^{21}/_{6}$ 38.) **V:** Lehrg. d. einzeil. allg. Kurzschr. 80; Lehrg. d. einzeil. Debattenschr. 81; Gesch. d. ersten 25 Jahre d. „Vereins Berl. Grundbes. v. 1865" 92. **H:** Flugbl. f. Stenogr. 76|77; Flug- u. Fachbl. f. Stenography. 77|82; Dominosaspiele 94.

Adler, Sigm., ⚓, Staatswiss., Dr. jur., oö. UP. Wien VIII, Feldgasse 10. (Prag $^{26}/_{11}$ 53.) **V:** Fachschriften. ()

Adler, Viktor, Politik, Dr., Hrsg. der „Arbeiterzeitung". Wien VI, Mariahilferstr. 89. (*)

Adlersfeld, Eufemia v., geb. Gräfin Ballestrem, (k.), Roman, Nov., ♔. Vevey, Avenue de la Gare 16. (Ratibor $^{18}/_{8}$ 54.) **V:** Blätter im Winde, R. 76; Verschlungene Pfade, R. 77; Erbe d. 2. Frau, R. 78; Lady Melusine, R. 78, 4. A. 99; Tropfen im Ozean, G. 78, 2. A. 98; Heideröslein, R. 80, 5. A. 03; Memoiren d. Feldmarschalls v. Natzmer 81; Raoul, Ged. 81, 2. A. 99; Was die Blumen sagen, Anthol. 82; Charitas, Anthol. 82; Im Glanze d. Krone 82; E. Meteor, Dr. 82; Violet, R. 83; Skaldenklänge, Anthol. (m. Lingg) 83; Aus tiefem Borne, R. 84; Augen d. Assunta; Maria Stuart 89; D. blonden Frauen v. Ulmenried 89, 3. A. 96; Sol u. a. Nov. 89; Datura Sanguinea u. a. Nov. 89; Um eine Königskrone u. a. Nov. 90; Falkner v. Falkenhof, R. 90 II, 4. A. 96; Goldene Buch, hist.-geneal. Regentenlex. 92, 2. A. 97; Zur Attaque — Lanzen gefällt, Hum. 91, 3. A. 96; Katechism. d. guten Tons u. d. feinen Sitte 92, 2. A. 95; Komtesse Käthe, Hum. 94, 30. A. 03; D. weißen Rosen v. Ravensberg, R. 97; Pommery u. Greno u. a. Hum. 1. u. 2. A. 98; Komtesse Käthe in d. Ehe, Hum. 99, 18. A. 00; Abnentafeln zur Gesch. europ. Dynastien 01; Windbeutel, Hum. 00; Pension Malepartus, Hum. 01, 22. A. 03; Halali u. der Fall Stackelberg 02; Kaiserin Augusta 02; Die blonde Ida, Hum. 03; Trix, Roman 03; Der Kampf ums Glück, N. 02. **Ue:** Neue Blätter, Tagebuch der Königin Viktoria 84; Kaiser Friedrich III. 88; Erinnerung a. d. Tuilerien 90.

Adliw, O., ʃ. Wilda, Oskar.

Adloff, Josef, (t.), D., Prof. a. Priesterseminar Straßburg. **V:** Römisch-kath. u. evang. Sittlichkeits-Kontroverse 00; Kath. Moral u. Sittlichkeit 01; Kath. Moral u. innere Überzeugung 03.

Adolf, Jul., ʃ. Ey, Ad.

Adolf, L., ʃ. Lassan, Ad.

Adolfi, ʃ. Stengele, Alfons.

Adolphy, Josef, Versicherungswes., Subdir. Berlin-Schöneberg W, Eisenacher Str. 80 II. (Posen $^{20}/_{5}$ 55.) **V:** D. Lebensversicherungsagent in der Praxis 03. ()

Adonibal, ʃ. Ganske, Willy.

Adrian, O., ʃ. Sax, Osk. Adrian v.

Aeustoots, Stanislaus, (k.), „ Nov., Pfr., Ehrendomherr. Brüggen, Rheinl. (Ruhrort $^{19}/_{3}$ 43.) ()

Agahd, Konrad, Kinderschutz, Sozialpädagogik, Lehrer. Berlin-Rixdorf, Thüringerstr. 40 (Neumark i. Pom. $^{4}/_{3}$ 67). **V:** Praktische Anweisung z. Durchführung d. preuß. Fürsorgeerziehungsgesetzes 01; Kinderarbeit 02; Gesetz, betr. Kinderarbeit in gewerbl. Betrieben 03. *

Agi, Georg, ʃ. Baumgärtner, Gg. Aug.

Agrander, J., ʃ. Feldmann, Jos.

Ahasver, ʃ. Floericke, Curt.

Ahasver, ʃ. Pauer, Ignaz.

Ahlborn, Frau Luise, geb. Jäger (Pf. L. Haidheim), Roman, Nov. Hannover, Marienstr. 13 I. (Melle $^{14}/_{5}$ 34.) **V:** Im Geist u. in d. Wahrheit 75; Elis. v. Brandenburg, R. 78; Schlimme Jahre, R. 80; Familie Braunau, R. 83; Ph. v. Artevelde, R. 84; Im tiefen Forst, R. 85: Schloß Favorite 87, 2. A. 99; Sich selbst d. Nächste 88; Prinz Dino Aborno 89; Fechtbruder 90; Anonym 90; Ippolito da Medici 92; Unordnngen 94; Pflicht u. Wunsch 95; Hilf dir selbst, R. 96; Joh. Dumve, R. 97; Unverföhnlich, R. 98; Zwei Herzoginnen, R. 02. ()

Ahle, Joh. Nepomuk, (t.), D., Domkapitular. Augsburg. (Langenmosen $^{16}/_{5}$ 45.) **V:** Geistl. Christbaum, Festspiele 74|99; Editio Medicaea 95. ()

Ahlefeld, Rudolf v., 🖋, Jugendschr., ⚔, Red. u. Hrsg. d. „Deutsch-amerik. Krieger-

ztg.". Cleveland, Ohio, 155 Seelye Avenue. (Bergen a. R. $^{22}/_5$ 62.)

Ahlfeld, Friedr., Gynäkologie, Dr. med., o. UP., GMedR. Marburg i. H., Pilgrimstein 3. ($^{16}/_{10}$ 43.) **B**: Fachschriften. ()

Ahlwardt, Herm., Judenfrage, Rektor a. D. Berlin SW, Yorkstr. 68. (Erien b. Anklam $^{21}/_{12}$ 46.) ()

Ahlwardt, Wilh., Orientalia, Dr. phil., o. UP., GHegR. Greifswald. (ebda $^{4}/_{7}$ 28.) **B**: Über Poesie u. Poetik der Araber 56; Chalef elahmar 59; Elfakhri 60; Abu nowas 61; Diwane d. 6 altarab. Dichter 70; Verzeichn. arab. Handschriften zu Berlin 71; Bemerkungen üb. d. Echtheit d. alten arab. Gedichte 72; Anonyme Chronik 83; Landbergsche Sammlung 85; Glasersche Sammlung 87; Katalog d. arab. Handschr. d. Kgl. Bibl. zu Berlin 87/99 X; Samml. alter arab. Dichter I 02, II 03, III 03.

Ahn, Friedr., klass. Ph., Dr. phil., k. k. U.-Bibl. Amanuensis u. ObSt. i. R. Graz, Schumanng. 16. (Cilli $^{8}/_{5}$ 61.) **B**: Bibliogr. Seltenh. d. Truberlit. 94; D. sloven. Erstlingsdrucke d. Stadt Laibach (1575/80) 96; D. period. Presse d. Steiermark 1848/98 00f.

Ahner, Alfred, PA. (Pf. gelegentlich A. Rhena), /, ⊙, Ästhetik, Red. Berlin-Friedenau, Begasstr. 7. (Genthin $^{10}/_{5}$ 61.) **B**: Königin Kreon, Dr. 90; Auf neuen Bahnen, zur Charakteristik der modernen Malerei 01.

Ahrens, Frau Anna (Pf. Anna Pilot), BB., Roman, Nov., ♆. Warnemünde, Moltkestr. 6. (Schwerin i. M.) **B**: Warnemünder Geschichten 99. ()

Ahriman, s. Liesegang, Raph. Ed.

Aichinger, Georg, (k.), ♔, Priester. Straubing, NBayern, Kloster Azlburg. (Kogl $^{20}/_{4}$ 35.) **B**: Kloster Metten 59; Bischof Sailers Leben 65.

Aichinger, Ludw., ♆, ⊙, /. Linz a. D., Hafnerstr. 11. (ebda $^{31}/_{7}$ 82.) **B**: Heimat 03; Die Moderne 03. ()

Aigner, P. Damasus, (k.), OFM., Naturwiss., Dr. phil., Lektor rer. nat. f. die Ordensklerikeri. Bad Tölz, Franziskanerkloster. (Pilsbiburg $^{11}/_{7}$ 64.) **B**: Die Ossa parietalia des Menschen 00.

Aistermann, Heinrich, (k.), Krit., ♆, Rekt. Calcar, Rheinl. (Berl $^{27}/_{10}$ 46.) ()

Afra, s. Kratz, Adolph.

Alberdingk Thijm, Paul, (k.), ♔, Dr. phil., o. UP. Löwen, Belg. (Amsterdam $^{21}/_{10}$ 27.) **B**: D. heil. Willibrord 63; Karl d. Gr. u. s. Zeit 68; Handb. d. allg. Gesch. (holl.) 70; Spiegel d. niederl. Lit. 75 II; Ph. von Marnix 82; D. Wohltätigkeitsanstalten von 800—1500 in Belgien 85; Faust in der niederl. Liter. 92; D. ersten Gottfriede v. Lotharingen 93; MA. Kalender 93; J. Alberdingk Thijm 91; J. W. Brouwers 94; H. E. Molzer 96. ()

Albers, Joh. Heinr. (Pf. Albert v. d. Miele), /, Sagen, Dr. phil., Prof. Metz, Georgenstr. 8. (Meldorf, Holstein $^{3}/_{10}$ 40.) **B**: Poet. Hausschatz, G. 69; Erziehg Heinr. III. 70; The tragical History of Dr. Faust; Lehre v. Teufel 78; Christl. Feste 78; Lebensbilder a. d. dtsch. Götter- u. Heldensage 79, 5. A. 02; König Dagobertssage im Elsaß, 2. A.; Populär. Festpostille 90; Metz u. Umgebung 91; Die Belagerung v. Metz 1870 96; Schlachtfelder um Metz 00; Gesch. d. Stadt Metz 02.

Albers, Paul, BB., MA. Ratibor, Ob.-Schlesien. **B**: Klänge u. Reime aus unpoet. Zeit, 2. A.; Herr Gerwin, E.; Singvogel, sing, G.; Nov.; Frau Fama, Festip.; Imma u. Einhard, E.; Hereditär belastet, Dr.; Am Wartburghof, vaterl. R.; Neue Ged.; Vier dram. Gedanken; Cäsarentod, dram. Sk.; Junge Lieder e. Fünfzigers, G.; Herz u. Ehre, Bst.; Oberschl. Nov. ()

Albert, Adam, BB., ASS., Nov., Rom. Planegg b. München, Münchnerstr. 1c. (Burggrumbach $^{13}/_{8}$ 62.) **B**: Wettertannen 99; Almbisteln 01; Der Zollkommissär 02; Die Dorfrebellen 04.

Albert, Annie, s. Kistner, A.

Albert, Frau Emily (Pf. Hans Berthal), DSch., Rom., Nov., Skizzen, /, ♆. Hamburg, Hochallee $^{19}/_{3}$. (San Francisco $^{2}/_{9}$ 66.)

Albert, Ernst, ⊙, Hofschausp., ObRegisseur. Altenburg, Hoftheater. (Cöthen $^{21}/_{5}$ 59.) **B**: Pfarrer v. Leuthen, Dr. 86; Derfflinger in Stettin, Dr.; Unschuldig verurt., Dr.; Verjährt, Dr.; Krüppel v. Bremen, E. 90, 7. A. 03; D. Schweißtuch Christi 99; Pastors zweite Frau, Lsp. 00; Bibel u. Schwert, Lsp. 01; E. Liebesopfer, Lsp. 02; Im Namen des Königs, Schw. 02; Aus großer Zeit, E., 2. A. 03.

Albert, Georg A., s. Dresler, Arthur.

Albert, J., s. Joachim, Albert.

Albert, Peter P., ♔, Dr. phil., Mitgl. d. Bad. Histor. Kommiss., Archivar d. Stadt Freiburg i. B., Erbprinzenstr. 3. (Steinbach $^{20}/_{1}$ 62.) **B**: Matthias Döring, ein deutscher Minorit des 15. Jahrh. (89) 92; Gesch. d. Stadt Radolfzell 96; Steinbach b. Mudau, Gesch. e. fränk. Dorfs 99; Baden zwischen Neckar u. Main 1803—1806 01; Geschichtschreib. der Stadt Freiburg 02; Schloß Burgheim am Rhein 04.

Albert, Rich., prakt. ✝, Lic. theol., Dr. phil., Superintendent. Grimma. (Dresden $^{19}/_{11}$ 47.) **B**: Gesch. d. Predigt in Deutschld bis Luther I: bis auf Karl d. Gr. 02; II: Seit wann gibt es eine Predigt in deutsch. Sprache? 93; III: D. Blütezeit der deutsch. Predigt im Mittelalter 96.

Alberti, Heinrich, /, Publizistik. Paris 22, Rue Cail. (Schleiz $^{27}/_{10}$ 59.)

Alberti, Konrad, s. Sittenfeld, C.

Albertini, Frau Laura v. (Pseud. L.

Meyer), PA., Graphologie. Maienfeld b. Ragaz, Schweiz. (ebda 10/5 53.) **B:** Lehrbuch d. Graphologie 95, 2. A. ()

Albing, Ansgar, ſ. Mathies, Paul de.

Albon u. St. André, Eugen Baron d' (Pſ. Rich. v. Traunſtein), /, ♛, Sit.♛, Red. d. „N. W. T." Wien I, Steyrerhof 3. (Roman 6/5 59.) **B:** D. Panigl Franzoſen, Hum. 83; Kronprinz Rudolf 88; Unſ. Kaiſerin 89; So iſt unſer Kaiſer 89; Im Zeichen der Myrte 90.

Alboth, Joh., ⚒, ObLehr. Altrohlau bei Karlsbad, Böhmen. (Joachimsthal 23/11 61.) **B:** Singen u. Ringen, G. 96; Aus d. Stille, G. 02.

Albrecht, Georg, (k.), ⚙, ⚒, Verwaltungsſekretär. Gelſenkirchen, Weſtf., Floraſtr. 31. (Elbing 4/7 72.) **B:** Durch den Tannenbaum 01; Am Chriſtabend 01. ()

Albrecht, Guſtav, ♛, ⚉, /, Dr. phil., Bibliothekar. Charlottenburg, Rönneſtr. 18. (Berlin 26/7 65.) **B:** Totengebräuche in den altfranz. Dichtg. 92; Döberitz i. Oſthavellande 94; Schloß u. Städtchen Plaue 95; Soldatenbrief, Schw. 95; D. Geſpenſt als Heiratsvermittler, Schw. 95; D. Keilfuchs, Schw. 96; Wilhelm der Gr., Feſtſp. 97; D. Denkmäler in d. Siegesallee u. ihre Bedeutung für die vaterl. Geſch. I 98, II 00; Geſch. Entwickelung Berlins 99; Die Spree v. d. Quelle bis zur Mündung 01; Aus märk. Heidenzeit 03.

Albrecht, H., ſ. Münchhauſen, B. Frhr. v.

Albrecht, Hans, PA., Nov., ⚒, Kritik, Red. Caſſel-Wehlheiden, Wilhelmshöher Allee 182. (Caſſel 18/5 73.) **B:** D. Kamerad, militär. Jahrb. 93.

Albrecht, Hans, ſ. Eitner, Berta.

Albrecht, Heinrich, /, ⚙, Hygiene, Staatsw., Dr. phil., Prf., Red. d. „Techn. Gemeindeblatt", d. „Zeitſchr. d. Centralſtelle f. Arbeiterwohlfahrtseinrichtungen", d. „Zeitſchr. f. Wohnungsweſen". Berlin-Großlichterfelde, Schillerſtr. 11. (Raſtede, Oldenb. 16/3 56.) **B:** Gewerbehygiene und Arbeiterwohlfahrtsbeſtrebg. 90; Wohnungsnot i. d. Großſtädten 91; Muſterſtätten verſ. Fürſorge u. Arbeitgebern für die Geſchäftsangehörigen (mit Poſt) 92 II; Handbuch d. prakt. Gewerbehygiene 96; Arbeiterwohnhaus 96; 5 Jahre prakt. ſoz. Tätigkeit 98; Handb. d. ſoz. Wohlfahrtspflege in Deutſchland 02. **H:** Bericht ü. d. diſche Hygieneausſt. II 85, III 86.

Albrecht, Herm. A. (Pſ. Ant. Hermann), BB., Nov., /, Pfr. a. D. Dinglingen, Baden. (Freiburg, Bad. 5/5 35.) **B:** Bruder Ludwig 72; Schwedenjunker 73; König Goban 75; Maje us em Oberland, Ged. 77; Präzeptoriatsvikari, N. 81; D. Markgrafen Leibmedikus 82; Hähnetjungfer 83. **H:** Hebels alemann. Gedichte.

Albrecht, Karl, Ψ, Stenogr., Dr. phil. Freiburg i. B., Lorettoſtr. 28. (Leipzig 4/4 23.) **B:** Gabelsberg 58; Was iſt Stenogr.? 2. A. 79; Leipz. Mundart 81; Lehrb. d. Gabelsb. St. I, 67. A. 98; II, 11. A. 93; Leſebuch f. angeh. St., 8. A. 86; Ziel u. Aufgabe d. ſt. Unterrichts 90; Luſtige Lieder u. launige Legenden 94; Kurzer Leitf. f. d. Unterr. in d. Gabelsb. Korreſpondenzſchr. 1. u. 2. A. 98. ()

Albrecht, Karl, Hebräiſch, Dr. phil., Prof. Oldenburg i. Gr., Auguſtſtr. 37. (Bergen a. Rügen 21/2 59.) **B:** Charizis Leben, Studien u. Reiſen 90; Joh. Georg Pfranger 94; P. de Lagarde 01; Rügen 87, 17. A. 04 u. m. a.

Albrecht, Karl, Lehr. Wien IV, Viktorgaſſe 8. (Frain i. M. 31/12 45.)

Albrecht, Kurt v., ſ. Kirchner, Kurt.

Albu, Moritz, BBJ., Mode, Red. d. „Modiſtin". Berlin SO, Michaelkirchſtr. 42 I. (Frankfurt a. O. 17/12 64.)

Alburg, W., ſ. Mahler, Emil.

Alexander, Erwin, ſ. Alexander-Katz, Erwin.

Alexander, Paul, ſ. Wolff, Paul Alex.

Alexander, Paul, ſ. Kleimann, Paul.

Alexander-Katz, Erwin (Pſ. Erwin Alexander), ⚒, /. Berlin W, Augsburgerſtr. 32. (Breslau 28/12 83.) *

Alexander-Katz, Paul, BB., ⚒, Dr. jur., RA. b. LG. I u. ThSchDoz. Berlin W, Leipzigerſtr. 103 II. (Ols 17/8 54.) **B:** Schriftſätze u. Anwaltszwang 83; Entwurf d. BGB. 88; Die geiſtige Arbeit d. deutſch. Architekten u. Ingenieure u. ihr Rechtsſchutz 96; Geſetz ü. d. priv. Verſicherungsunternehmungen 01. [Alex. Frhr. v.

Alexis, Dr. Guido, ſ. Helfert, Joh.

Alf, ſ. Kohlruß, Alfred Arthur.

Alfieri, Max, ſ. Adler, Moritz.

Alföldi, ſ. Rodiczky v. Sipp.

Alfred, T., ſ. Bibra-Speßhardt.

Alfredo, ſ. Kerkow.

Algardi, Friedrich (Pſ. Guſtav Wacht), ⚇. Mannheim. (Godesberg 16/3 41.) **B:** Herm. d. Cheruſker, Tr. 74; Der Ehrenmann, Dr. 75; Reiſemasken, Lſp.; Dolkuroff, Sch.; Empfindliche, Schw. 81; Bismarckfeſtſp. 95; Großh. Friedrich-Feſtſp. 95.

Algermiſſen, Joh. Ldw., (k.), Kartograph., ⚉, ⚒, ⚔, /, ♛, ⚇, Verl.-Buchh. Cöln-Riehl, Stammheimerſtr. 57. (Hildesheim 29/12 47.) **H:** reſp. **B:** Kartenwerke aller Art, 4 Diözeſ.-Kart. 87/88; Cölner Führer 88, 11. A. 03; Ilberſichtskarte d. 31 Verſicherg.anſt. der Invaliditäts- u. Altersverſicherg. 91; Rechts- und Staatshandbuch für Cölner Bürger 93 u. Nachtr. 96; Pläne bezw. Karten von Cöln u. Umgebung 77, 10. A. 02; 70 verſchied. Atlanten (je 1 für die Reg.-Bezirke bezw. Prov. od. Staaten) m. Text 77, 18. A. 02; Große Schulwandkarten 78/82, 14. A. 02;

Eifel-, Hundsrück- u. Hochwaldkarte 04.

Ali Bey, ſ. Meyer-Elbing, Oskar.

Ali Nouri Bey, Politik u. türk. Kultur, ehemal. türk. Generalkonſul, z. Zt. Kopenhagen-F., VillaKaja,Tesdorpfsvej. (Malmö $^{11}/_{11}$ 61.) **B:** Nasreddin Chodjas Schwänke u. Streiche 04; Abdul Hamid in Karikatur 04. *

Alice, Tante, ſ. Boettcher, M. v.

Aliquis, J., ſ. Lazarus, Jul.

Allan, George, ſ. Kremnitz, Mite.

Alleſch, Frau Elly, geb. Reuß (Pſ. E. Nelly), Roman, Nov. Goslar a. H., Rammelsbergerſtr. 6 a. (Bernburg $^{1}/_{7}$ 53.) **B:** Erreichte Ziele, R. 86 II; Lang iſt's her, R. 02.

Allihn, Hans, ✝, Superintend. u. Pfr. Leubingen, Prov. Sachſen. (Hallea. S. $^{22}/_{12}$ 42.) **B:** Fachſchriften. ()

Allihn, Max (Pſ. Fritz Anders), Pfr. Athenſtedt b. Heudeber. (Halle $^{31}/_{8}$ 41.) **B:** Dürerſtudien 71; Der junge Tauſendkünſtler 76; D. junge Generalſtab i. Harz 77; Theorie u. Praxis des Orgelbaus 88; Die Hausinſtrumente Klavier u. Harmonium 91; Skizzen a. d. dtſch. Volksleben 92/99 II; Wegw. durch die Harmonium-Lit. 94; Grundlinien d. Amateur-Photogr. 95; Die Photographie 98; Doktor Duttmüller u. ſ. Freund 02. ()

Allmers, Robert, ✉, Politik, Dr. se. polit., Jnh. d. Verl.-Anſt. Ad. Allmers u. Verl. des „Gemeinnützigen". Varel, Old. (Absen b. Rodenkirchen $^{10}/_{8}$ 72.) **B:** Unfreiheit der Friesen zwiſch. Weſer u. Jade 97. ()

Allram, Joſ., Cſ., Reiſe, Jagd, ✓, Hum., Red., Volksſch.-Lehrer. Wien IV, Preßg. 1. (Schrems, NÖ. $^{22}/_{2}$ 60.) **B:** Aus der Heimat Hamerlings 90; Philanthropin, Ernſt u. Hum. a. d. Schul- u. Lehrerleben 91; Profeſſor Gokulorum, Schw. (mit Pſ. Waldbach) 97; Waldviertler Geſch. u. a. 00; Führer auf d. Waldviertelbahn 02; Der tauſendſte Patient, Lſp. 03.

Alm, Florian, ſ. Fiedler, Friedrich.

Almsloh, E., ſ. Schulz, Heinrich.

Alp, ſ. Plehn, Anna L.

Alper, J. J., ſ. Zipper, Albert.

Alpha, ſ. Angenetter, Auguſt.

Alpha, ſ. Roncourt, Alb. Guſt.

Alraines, K. F. de, ſ. Keil, Andr. Joſ.

Als, Jul. v. der, ſ. Löwy, Jul.

Alſcher, Otto, ASB., Novelle. Wien III, Lagerg. 6. (Perlaſe, Ungarn $^{8}/_{1}$ 80.) *

Aelſchker, Edm., ♛, ●, ORealſchDir. Steyr, ObÖſtr., Damberggaſſe8. (Bielitz $^{27}/_{3}$ 41.) **B:** Fachſchriften. ()

Alt, Carl, Lit. ♛, Dr. phil. Weimar, Erfurterſtr. 64. (Riga $^{30}/_{10}$ 73.) **B:** Stud. z. Entſtehungsgeſch. v. Goethes Dichtung u. Wahrheit 98. **H:** Goethes Briefe, Weim. Ausg. Bd. 24—26, 01|02.

Alt, Georg, ✝, Pfr. Buch a. Wald b. Leutershauſen, M.-Franken. ($^{13}/_{2}$ 46.) **B:** Erntebetſtunden 00. ()

Alt, Theodor, Äſthetik, ☉, Dr. jur., RA. Mannheim, B 2. 7. (ebda $^{31}/_{3}$ 58.) **B:** Grenzen der Kunſt u. Buntfarbigkeit d. Antike 86; Syſtem der Künſte mit Rückſicht auf d. Frage d. Vereinigung verſchied. Künſte u. d. Bauſtils d. Zukunft 88; Vom charakteriſtiſch Schönen 93; Völkerdämmerung, 2 Dr. 96. ()

Altburg, J., ſ. Altſchul, Jgnaz.

Alten, Frl. Hedwig v., Frauenbewegung, Nov., Aufſatz. Mündhorn, Nordendſtr. 5 I. (Harzburg $^{24}/_{8}$ 47.) **B.** Geſchichten aus dem vollen Leben 86; Neue Geſch. aus d. vollen Leben 88; Der Mörder 89; Roma, G. 01.

Altena, Karl Ernſt, ſ. Rzeſacz, Ernſt.

Altenberg, Arthur, ✍, ✉, I. Bürgerm., M. d. Preuß. Herrenh. Memel, Neuer Markt 1. (Königsberg $^{15}/_{8}$ 62.) **B:** Dtſche Auswanderungsgeſetzgebung 85.

Altenberg, Peter, Nov., Priv. Wien I, Herrengaſſe, Café Central. (ebda $^{9}/_{3}$ 62.) **B:** Wie ich es ſehe 96, 4. A. 03; Was der Tag mir zuträgt 00, 2. A. 02.

Altenburg, Oskar, ✍, Auslegung altklaſſ. Lektüre, Dr. phil., ⊙Dir. Glogau, Schleſ. (Schleuſingen $^{6}/_{8}$ 43.) **B:** Kunſt des pſycholog. Beobachtens; Prakt. Fragen d. pädagog. Pſychologie 98; Arbeit im Dienſte der Gemeinſchaft 01. ()

Alter Preuß. Offizier, ſ. Rhein, Ludw.

Althaber, Frl. Wilhelmine, (k.), DSch., Erz., Abhandl., ✉, Lehrerin a. D. Bonn a. Rh., Maargaſſe 16. (Greifswald $^{12}/_{8}$ 41.) **B:** Vom Jrrwege zur Wahrheit 93, 95; Folgen ärztl. Sprechſtunden, Lſp. 99; Klub der Harmloſen, P. 00; Orig. Feſtged. für Klöſter u. Penſionate 01.

Althagel, B., ſ. Preſſentin, B. v.

Althaus, Paul, ✝, D., olP. Göttingen. ($^{29}/_{12}$ 61.) **B:** Fachſchriften. ()

Althof, Herm., dtſche Ψu. ♛, Dr. phil., RealObLehr., Prf. Weimar. (Detmold $^{1}/_{8}$ 54.) **B:** Lautſtand altſächſ. Eigennamen in weſtfäl. Urkunden b. 9.—11. Jahrh. 79; Grammatik altſächſ. Eigennamen 2c. 79; Angilberts Leben u. Dichtungen 88; Geſch. Tafeln f. höh. Lehranſtalt. 90; Leben Karls d. Gr. v. Einhard, überſ. u. erl. 92; Waltharilied 96, 2. A. 00; Waltharii Poesis nach d. Geraldushof. herausg. u. erl. 99; Das Lippiflorium, lat. u. dtſch. nebſt Erläut. 00; Waltharilied, größ. Ausg. 02.

Althof, Paul, ſ. Gurſchner, Alice.

Altkirch, Ernſt (Pſeud.), PA., Novell., Roman, Kritik, Bergſteigen. Dresden-Löbtau, Dresdnerſtr. 13 II. (Altkirch i. Elſ. $^{9}/_{3}$ 73.) **B:** D. altertürml. Gaſthaus 92; Jch, der Träumer 96.

Altmann, Frl. Ida, Nov., Märchen, Lehrerin. Berlin-Wilmersdorf, Pfalz-

burgerstr. 53. (Obscherninken $^{30}/_{6}$ 62.) **B**: Höhnerweisheit, -Lust u. Leid 96.

Altmann, Wilh., BP., ♛, Musik, Essay, Dr. phil., Kgl. ObBibl. Berlin-Friedenau, Menzelstr. 34. (Adelnau $^{4}/_{4}$ 62.) **B**: Wahl Albrechts II. z. röm. Könige 86; Römerzug Ludw. d. Bayern 86; Die Doktordissertationen d. dtschen Univers. 85|86 bis 89|90, 91; Studien z. E. Windecke 91; Regesten Kais. Sigmunds I 96, II 97—99; Chronik d. Berl. Philharm. Orch. 02; **H**: v. Herzogenberg 03.

Altmann, **H**: Acta N. Gramis, Cod. dipl. Siles. XV. 90; Urkden z. Erläuterung d. Verfassungsgesch. Deutschl. i. MA 91, 2. A. 95; Windeckes Denkwürdigkeiten z. Gesch. des Zeitalters Kaiser Sigmunds 93; Urkunden z. brandenb.-preuß. Verfass.- u. Verw.Gesch. 97 II, z. außerdeutschen Verfassungsgesch. seit 1776 97, z. deutschen B. f. 1806 98 II.

Altmann, Wilh., Dr. med., Hum., Chef-Red. der „Pschütt!-Carrikaturen". Weidlingen b. Wien, Hauptstr. 51. (Lemberg $^{23}|_{8}$64.) **B**: Allerlei u. noch Etwas! 94; Bunter Kram 96; Venus emancipata 96; Fin de Siècle 97; Verliebte Geschichte. 00; Das Märchen v. Weibe 00.

Altmann-Reich, Frau, Nov., Kulturfragen u. s. w. Potsdam, Luckenwalderstr. 6. ($^{12}|_{8}$ 62.)

Altmüller, Hans, Kunst♛, Privatlehrer. Cassel, Königstor 48. (ebda $^{2}/_{12}$ 65.) **B**: Dtsche Klassiker u. Romantiker 92.

Altona, Heinr. d', s. Grabow, H.

Altrichter, Karl Friedr., ♛, Kult.♛, Altertumskde, Landger.-Sekr. Berlin N, Brunnenstr. 85. (Lübben $^{9}/_{6}$ 44.) **B**: Erinnerungsblätter, D. 86; Gesch. v. Wusterhausen 88 f. III; Gedenkblätt. z. $^{9}|_{3}$ 1889, 89.

Altschul, Jakob, ✡, Dr. jur., Advokat, Wien I, Göttweihergasse 1. (Böhm.-Leipa $^{14}/_{2}$ 43.) **B**: Der Geist des hohen Liedes 74; Nicht um eine Krone 76.

Altschul, Ignaz (Pf. J. Altburg), Nov., Dr. jur., Hof- u. Gerichtsadv. Wien I, Schottenring 31. (Prag $^{26}|_{11}$41.) **B**: Bewegte Herzen, Nov. 98, 2. A. 01; Einer f. Alle, Briefe eines verwitweten Bräutigams, v. Georg 1.—6. A. 02; Eine an Alle, aus d. Tagebuche eines Übermädchens, v. Georgine 1.—4. A. 02.

Altschul, Theodor, Hygiene, Medizinalstatistik, Dr. med., k. k. SanR., prakt. Arzt. Prag, Herrengasse 6. (ebda $^{13}|_{10}$ 50.) **B**: Über Wasserversorgung der Städte 2c. 89; Zur Schularztfrage 90; Krit. Bemerkgen zur med. Statistik 94; Hypnotism. u. die Suggest. im Leben u. in d. Erziehung 00; Nutzen u. Nachteile d. Körperübungen 01.

Altschüler, Moritz, Orientalia, Religionswissensch., **Ue**: F. E. Poln Russ. Heb. Arab. T., Dr. phil., Red. d. „Vierteljahrsschrift für Bibelkunde, talmudische u. patristische Studien". Wien IX, Währingerstr. 60. **H**: (m. C. Schott) Familienjahrbuch 93; Essays 95; Was uns Not tut 99.

Altwar, s. Wagner, Alex.

Amara, George, s. Kaufmann, Math.

Amber-Eusmann, s. Neumann-Behrensmann, Math.

Amberg, Leo v., s. Hirschberg, Leop.

Ambros, Jos., ✠, Direktor, Wiener-Neustadt, Stadthof. (Saiß $^{11}|_{2}$ 45.) **B**: Schreib-Lese-Fibel 70, 94. A. 03; Lesekasten 80, 7. A. 03; Spielbuch für Schule u. Haus, 10. A. 00; Wunschbuch, 7. A. 02; Spruchschatz 89; Senkrechte Schrift 93; Methodik d. Schreibens, 3. A. 02; Erzählbuch f. Schule u. Haus 93, 2. A. 01; Method.-prakt. Handbuch f. d. Volksschul-Unterr. 96, 2. A. 01 VI; Regeln u. Wörterverzeichn. 02, 8. A. 03; Diktierbuch 02 u. a. **H**: Chr. v. Schmids Ausgew. Erz. f. die Jugend, 36 Bdchn. 83, 9. A. 03; Bücherei für d. Jug., 30 Bde.

Ambrosius, Johanna, s. Voigt, Joh.

Ambrosius, P., s. Stern, Jak.

Amelung, Walther, ✍, Dr. phil., Rom, Via delle tre Pile 7. (Stettin $^{15}|_{10}$ 65.) **B**: Florentiner Antiken 93; Die Basis des Praxiteles aus Mantinea 95; Führer durch die Antiken von Florenz 96; Die Skulpturen des vatikan. Museums I 03.

Amerikanus, Bernard, s. Jsecke, H.

Amerlan, Albert, Naturschilderungen und Völkerkunde, **Ue**: S. P., Privatsekr. Wien IV, Neumannngasse 7. (Angermünde $^{4}|_{1}$ 40.) **B**: An der Frontera 83; Nächte am Rio-Paraguay 87—90, 3. A. 98.

Amerlan, Fräul. Frida, Jugendschrift. Dahme i. d. M. (Angermünde $^{19}|_{3}$ 41.) **B**: Kindergesch. für aufmerkf. kl. Zuhörer 70, 3. A. 82; Alte liebe Lieder, Spiel für Backfische: Erfsungen, Erz. 85; Fürs junge fröhl. Mädchenherz 89; A. Urväter Tagen 90, 2. A. 02; A. Herd d. Hauses 97.

Amicus, s. Görgen, Adam.

Amicus, s. Rüdiger, Eduard.

Amira, Karl v., Rechts♛, Dr. jur., o. UProf., Hofr. München, Möhlstr. 37. (Aschaffenburg $^{8}|_{3}$ 48.) **B**: Altnorw. Vollstreckungsverfahren 74; Erbenfolge u. Verwandtschaftsglieder 76; Zweck u. Mittel d. germ. Rechtsgesch. 76; Nordgerm. Obligationenrecht 82|95 II; Dierstrafen und Tierprozesse 91; Grundr. d. german. Rechts, 2. A., 2. Abdr. 01; Die Genealogie der Bilderhss. d. Sachsenspiegels 02; Die große Bilderhs. v. Wolframs Willehalm 03. **H**: Endinger Judenspiel 83; Die Dresdn. Bilderhandschr. d. Sachsenspiegels I 01|02.

Amlacher, Alb., ✍, ♛, Dr. phil., ev. Pfr. Rumes b. Broos, Siebenb. (Broos $^{27}|_{12}$ 47.) **B**: Urkundenb. z. Gesch. d. Stadt u. d. Stuhles Broos 79; Türkenschlacht a. d. Brotfelde 79; A. d. guten alten Zeit einer Sachsenstadt 80; Damasus Dürr 83; Dacische

Slaven u. Csergedes Bulgaren 88; Wanderungen i. Mühlbachgebirges 89; In d. Heideschenke, 4 Erz. 02; D. Schlickläufer, 4 Erz. 02.

Ammann, Aug., ✠, OberlehrA. D., Prf. Wiesbaden, Rheinstr. 85. (Driedorf $^{25}/_{1}$ 39.) **B:** In ernsten u. heit. Stunden 88; D. Rochusberg b. Bingen a. Rh. 93; D. Rheingau u. seine Weine 99; Klänge v. Rhein 04.

Ammann, Hartmann, (f.), ✍, Reg. Chorherr d. Aug. Ord., Gymn. Prf. Brixen (Lech-Aschau, Nordtirol $^{21}/_{6}$ 56.) **B:** D. Pest d. J. 1636 in Neustift b. Brixen 91; Die Wiedertäufer in Michelsburg i. Pustertale u. deren Urgichten 96, 97; Gesch. d. Gymn. zu Brixen 01—03 III.

Ammann, Heinrich, ✠, ObAlRichter. Augsburg, Hl. Kreuzstr. (Kirchheim $^{25}/_{5}$ 64.) **B:** Unter der Bergtanne, G. 02. *

Ammann, Joh. Jos., Germanist, GP. Krumau. (Hohenems $^{11}/_{7}$ 52.) **B:** D. Verh. v. Stricker s. Karl z. Rolandslied d. Pfaffen Konrad 85, 97; Passionssp. d. Böhmerwaldes 92. **H:** Höritzer Passionssp. 95; Volksschauspiele a. d. Böhmerwalde 98.

Ammer, Th. v. d., s. Perfall, K. v.

Ammon, Otto, Anthropologie, Rentner. Karlsruhe i. B., Hirschstr. 114. (ebda $^{7}/_{1242}$.) **B:** Anthrop. Untersuchgen d. Wehrpflichtigen in Baden 90; Darwinismus gegen d. Sozialdemokr. 91; Natürl. Auslese b. Menschen 93; Bedeutg b. Bauernstandes 94; Gesellschaftsordnung u. ihre natürl. Grundlagen 95, 3. A. 00; D. Abänderungsspielraum 96; Z. Anthropol. d. Badener 99. ()

Amort der Jüngere, s. Sepp, J. N.

Amschl, Alfred (Pst. A. Berg), ✠, ✪, ✠, k. k. Staatsanw. u. ObLGRat. Graz, Klosterwiesgasse 27. (Pettau $^{7}/_{6}$ 52.) **B:** Lieder 92; Beiträge z. Anwendung des Strafverfahrens 99.

Amstein, Fritz, Red. d. „Nat.-Ztg". Basel, Friedensgasse 16. (ebda $^{8}/_{2}$ 53.)

Amyntor, Gerh., s. Gerhardt, D. v.

Anacker, Heinr. Ed. Herm., Dr. med. veter., Departem.-Tierarzt a. D., Prof., Red. d. Monatsschr. „D. Tierarzt". Bingerbrück a. Rh., Schloßstr. 1. (Düben $^{27}/_{626}$.) **B:** Schriften über Veterinärwesen.

Andel, Frau Emilie van (Pst. Paoli), ✠, Pfarrersgattin. Wiesbaden, Dotzheimerstr. 37. (Düsseldorf $^{29}/_{1}$ 64.) **B:** Liederkranz, Ged. 89; Die Sklavin, Verlassen, Zu früh geschieden, Erzn. 93; Waldeinsamkeit, G. 00; Des Herrn Schnitter, G. 01; Unsere Zuflucht ist dein Herz 02; Liebeszauber, G. 03; Erinnerung, G. 03.

Andelfinger, P. Aug., (f.), SJ., ✝, soziale Frage. Craeten, Holl. (Altshausen, Wrtt. $^{2}/_{8}$ 42.) **B:** Trauerrede auf Pius IX. 78; Festpred. 79, 88; Der Sozialismus u. d. Arbeitgeber 92. **H:** Die christl. Familie, Predigten v. P. Platzweg SJ. 01.

Anderegg, Felix, schweiz. Land- u. Alpwirtsch., ♈, ✍, Prof. Bern, Lorrainestr. 34. (Rötheno ach $^{21}/_{6}$ 34.) **B:** Fachschriften.

Anderl, Adalbert, (f.), Prakt. ✝, Weltpriester u. Pfarrer. Mitterndorf, MÖ. (Hoschlowitz $^{24}/_{3}$ 60.) **B:** Prakt. Promptuarium f. Pfarrprovisoren und Neobeneficiat. 96; Zehnsprach. kath. Krankenbuch 97.

Anderlind, Ottomar Victor Leo, ✠, Dr. phil., Straßburg i. Els., Hotel Rebstock. (Greiz $^{9}/_{3}$ 45.) **B:** Fachschriften. ()

Anders, Fritz, s. Allihn, Max.

Anders, H. R. D., Dr. London, WC 36 Queen Square. **B:** Shakespeares Beleseneheit 03. (*)

Anders, Jos. Frhr. v., ✠, Dr. jur., o. ÖUP. Graz, Obstgasse 3. ($^{31}/_{1}$ 51.) **B:** Fachschriften. ()

Anders, K., s. Kaubers, Alb.

Anders, Ludw., ✍, Sozialpolitik, ✓, Hrsg. d. „Rundschau", Oberschles. kritische Wochenschrift u. Korrespondenz. Gleiwitz, Schl., Stephanienstr. 11 p. (Posen $^{20}/_{7}$ 75.) **B:** Gewerbl. Lohnarbeit d. Schulkinder in Posen 01; Kunstpflege in Gleiwitz 02.

Anders, Ludw., Roman, Jugendschr., Lehrer. Landsberg a. W. (Wardin, Neum. $^{8}/_{7}$ 45.) **B:** Graf Hohenfels, R. 85; Ralph, der Waldläufer 85; Die Zweite, R. 87; Samoa 89; Wild-West 91; Von Indianern verfolgt 91; Die Prairiejäger 92; D. Hofmaler des Indianerhäuptlings 94; Der Prairiefuchs 94; Unter rauhen Kriegsstürmen 97; Die Ansiedler in Transvaal 00.

Anders, M. J., s. Jacob, N.

Andrae, Paul, Nov., ✠. Sieber, Hannover. (Grabow, Lausitz $^{20}/_{12}$ 54.) **B:** Raubtiere Deutschlands und deren Jagd 96; R. Musen-Almanach 01. ()

André, Hugo, s. Elm, A. H.

Andrea, A., s. Dillinger, Andreas.

Andrea, Ant., s. Carel, George.

Andrea, Silvia, s. Garbald-Gredig, Joh.

Andreae, Frl S. Frida, ✓, Volkserzähl., **Ue:** EF. München, Leopoldstr. 23, II, l. Seitenb. (Frankfurt a. M. $^{15}/_{3}$ 40.) **B:** Stille halbe Stunden f. d. Pastorsgezeit 79; Camilla 79; Im Hinterhaus, Erz. 81; Der Ruhme Erbstück, Erz. 84; Dunkle Gotteswege 84; Geschwisterpaar 85; Eva 85; Schwester Barbara 86; Sieg der Liebe 92; Was Tante Selma erzählte 92; Wie die Saat, so die Ernte, Erz.; Land ob. Stadt? Erz. 93; Zwei Brüder n. d. Engl. 93; St. Nikolaus, Märch.; Emmys Lieblinge, dgl.; Hundegeschichten, dgl. 93; Sünde ist d. Leute Verderben 97; Liebe sucht nicht das ihre 98; Ja, Herr, aber Dich 02; Gott fürchten ist d. Weisheit, die reich macht 02; Goldkörner 03.

Andreas-Salomé, Frau Lou, Erzählungen, Novellen. Schmargendorf b. Berlin, Heiligendammstr. 7. (St. Petersburg.) **B:** Im Kampf um Gott 85; H. Ibsens

Frauengestalten 92; F. Nietzsche i. s. Werken 94; Ruth, Erz. 95, 3. A. 01; Aus fremder Seele, Erz. 96; Fanitschka, E. Ausschweif, 2 Erzn. 98; Menschenkinder, 10 Nn. 99, 2. A. 02; Ma, ein Portr. 01; Im Zwischenland, 5 Erzn. 1. u. 2. A. 02. (*)

Andree, Marie, geb. Eysn, Volkskunde, M. München, Friedrichstr. 9. (Horn $^{11}/_{11}$ 47.)

Andree, Rich., u. Ethnogr., Dr. phil., Prf. München, Friedrichstr. 9. (Braunschweig $^{26}/_{2}$ 35.) B: V. Tweed z. Pentlandförde 66; Abessinien 69; Nationalitätsverh. u. Sprachgrenze in Böhmen, 2. A. 71; Tschechische Gänge 72; Wendische Wanderstudien 74; Deutsche Nordpolfahrer 2c. 84, 5. A. 89; Physikal. Atlas des Dtschn Reichs (m. O. Peschel) 77; Ethnogr. Parallelen u. Vergleiche 78, N. F. 89; Zur Volkskunde d. Juden 81; Allg. Handatlas 81, 4. A. 98; Metalle bei den Naturvölkern 84; Anthropophagie 87; Flutsagen 91; Braunschw. Volkskunde 96, 2. A. 01.

Andresen, Georg, Dr. phil., GPrf., Mitbrsg. d. „Wochenschrift f. klass. Philol.". Berlin SW, Hagelsbergerstr. 44. (Febr. 45). ( )

Andresen, Hugo, roman. u. deutsche Philologie, Dr. phil., o. UP. Münster i. W. ($^{4}/_{10}$ 44.) H: K. G. Andresen, Über deutsche Volksetymologie 6. A. 99. (*)

Andresen, Frau Stine, geb. Jürgens, B. Bobdzium b. Wyk auf Föhr. (ebda $^{23}/_{9}$ 49.) B: Ges. Gedichte, 2. A. 96. ( )

Andriano, Fräulein Emma, Roman, Nov. Karlsruhe, Baden, Sonntagsplatz, Ecke Mathystr. 10. (ebda $^{3}/_{5}$ 69.)

Anemüller, Ernst, W, Dr. phil., GPrf., Bibl. d. Landesbibl. Detmold. (Rudolstadt $^{26}/_{9}$ 59.) B: Gesch. d. Verfassung Mailands 1075—1117, 81; Bibliotheca lippiaca (m. O. Weerth) 86; Urkundenbuch v. Paulinzelle 1189; Paulinzelle, 2. A. 90; Kyffhäuser u. Rothenburg, 3. A. 00; Wanderungen d. Thüringen (m. a.) 95. H: Katalog der Landesbibliothek zu Detmold 1869 ff. 96, 02, 03 IV. [stein, Ludw.

Angelo, s. Kurz zu Thurn und Goldenstein.

Angenetter, August (Pf. Alpha), DDr. SchG., B, /, Kritik, Politik, Red. des „Neuigkeits-Weltblatt", Hrsg. v. „Deutsch-Österreich". Wien XII/1, Schwenkgasse 5. (ebda $^{27}/_{8}$ 76.) B: An d. schönen blauen Donau, Erz. 00; Kleine Erzn. 01.

Angerhofer, Jos. (Pf. A. N. Gerhofer), (k.), DDr. SchG., B in ob. östr. Mundart, Schillerspiele (Dramolette), Touristik, Schulleiter. Hinterstoder, Bez. Kirchdorf, ObÖstr., Nr. 40. (Pfarrkirchen b. Bad Hall $^{4}/_{2}$ 60.) B: Führer durch d. Stodergebiet 94, 2. A. 97; Prielkreuzblätter 96, 2. A. 00; Alterhand Leut 94; Tanneralm 95; Wurzelgräber Veit 97; Wir möchten so gern unsern Kaiser sehen 98; Auf Almen und Bergen, Liedersp. 01; Weihnachtfegen, Dr. 03; Zur rechten Stunde, Dr. 03.

Anhalt, Karl, s. Hesselbarth, Karl.

Anhuth, Fräul. Clara, Erz., Humor. Danzig, Hundegasse 128 p. (ebda $^{3}/_{1}$ 56.) B: Lustige Geschichten 98; Wie ich Radfahrerin wurde u. a. 01.

Ankel, Otto, G, W, Dr. phil., ObLehr. a. d. Ob. Realsch. Hanau, Nußallee 13 a. (Wiesbaden $^{3}/_{12}$ 60.) B: Grundzüge der Landesnatur des Westjordanlandes 87; Sprach- u. Liedersfg. f. d. ev. Religionsunterr. 96; Graf Ph. Ludwig II. u. die Gründg. von Neu-Hanau 97; Bilder aus Bornheims Vergangenheit 00; Luftkurort Cronberg i. T. 01.

Ankelein, Christian (Pf. Nielenka), /, Gen. Post Dir. Sekr. a. D. Frankfurt a. M., Jahnstr. 41. (Neustadt a. A. $^{7}/_{2}$ 20.)

Ankermann, Bruno, ✝, Pfr. Königsberg, Pr., Altroßgärter Predigerstr. 14. ($^{25}/_{4}$ 63.) B: D. Prinzip d. Reich. Gottes 99; Goethes Stellung zum Christentum 02.

Ankert, Heinrich, Kunst W, Lokal W, Stadtarchivar. Leitmeritz, Böhmen, Neuthorgasse 17. (ebda $^{17}/_{5}$ 70.)*

Annas, W. Ernst (Pseud. E. Hackland-Rheinländer), B, Humor, Lehrer. Bliersheim b. Friemersheim a. Rh. (Ratingen $^{19}/_{4}$ 59.) B: Van de Waterkant bit an de Alpenwand 85; De plattdütsche Kalend. 87; Familie Klappfpohn op der Vergnügungsrijs 88; D. verdeckte Schüssel, Kinderkom. 94; Vor Roßbach, Festsp. 01; D. Rappe von Roßbach, Erz. 02.

Anonyma, s. Obermeyer, Aurelie.

Anrich, Gust., ✝, Lic. theol., ao. UP., Straßburg i. E., Goethestr. 35. ($^{2}/_{12}$ 67.) B: Das ant. Mysterienwesen u. s. Verhältnis z. Christentum 94.

Ansgar, s. Scholz, Oscar.

Ansion, Frau Kunig. (Kunig. Ansion Hasatty), DDr. SchG., BB., Roman, Nov., Hauptmannsgattin. Wien VIII, Löwenburggasse 2. (ebda $^{25}/_{5}$ 63.) B: Verschied. Geschichten 91, 2. A. 93; Kochtunst 95, 7.—10. Tauf. 01.

Anthes, Eduard, Ψ, W, Dr. phil., GDr.-Lehr., Prf., Hrsg. d. „Archiv f. hess. Gesch. u. Altertumskunde". Darmstadt, Annastraße 36. (Brensbach i. O. $^{8}/_{8}$ 59.) B: De emptione vendit. Graecor. quaestt. epigr. 85; D. Antiken der gräfl. Sammlung in Erbach 85. H: Petiscus, Olymp, 20. A. 91; Windhaus, Odenwald, 8. A. 03.

Anthes, Otto (Pf. O. Eugen Thoffan), Nov., G, /, Kritik, ObLehrer. Lübeck, Hüxterdamm 20 I. (Michelbach, Hessen-Nassau, $^{7}/_{10}$ 67.) B: Sternschnuppen, N. 96; Möblierte Herren, N. 97, 2. A. 98; Beim Kommiß 97; Klosterjungen (m. F. Gräfin

zu Reventlow) 97; Wanda, N., 3. A. 99; Ledige Bräute, R. 99.

Anthony, J., ſ. Kellen, Tony.

Anthony v. Siegenfeld, Alfr., ſ. Siegenfeld.

Anton, Paul, ✓, ⊙, Red. Königsberg, Pr., Schützenſtr. 12 II. (Borna b. Leipzig 8/5 57.) **B**: Muſikal. Verhältn., Lſp. 87; Streber, Lſp. 88; Jungblut, Schw. 89; Afrikan. Inſel, Lſp. 89; Schaum, Lſp. 91.

Antoni, Georg, Verwaltungsrecht, Dr. phil., Oberbürgermeiſter. Fulda, Heinrichſtraße 8. (Linden, Hannover 20/12 62.) **B**: Kommentar zur Landgemeindeordnung 1. u. 2. A. 97; Kommentar zur Städteordnung f. d. Provinz Heſſen-Naſſau 97. ()

Antony, F. (Pſ. Ant. Nikolowsky), DDeSchG., ⊙. Wien IX, Schlagergaſſe 6. (ebda 7/5 55.)

Anwand, Oskar, Journaliſtik, Dr. phil. Berlin-Friedenau, Rönnebergſtr. 17. (Breslau 16/7 72.) **B**: Beiträge z. Studium d. Gedichte v. J. M. R. Lenz 97. ()

Apell, Ferd. v., Orts ♛, Gen Maj. z. D. Marburg i. H., Frankfurterſtraße 24. (Caſſel 18/444.) **B**: Argentoratum, Beitrag zur Ortsgeſch. von Straßburg i. E. 84; Geſch. der Befeſtigung von Straßburg i. E. vom Wiederaufbau der Stadt nach der Völkerwanderung bis zum Jahre 1681 02.

Apelt, Otto, Ψ, Dr. phil., GDir., Hofr. Eiſenach, Luiſenſtr. 14. (Jena 29/12 45.) **B**: Dtſche Aufſätze in d. Prima d. Gymnaſ. 83; Ausg. von Aristoteles de plantis etc. 88; Beiträge zur Geſch. der griech. Philoſ. 91. **H**: Platon, Sophiſta 97; Ariſtoteles, Eth. Nicom. 03.

Apoſtata, ſ. Birnbaum, Martin.

Apoſtata, ſ. Kordon, Hans.

Appel, Carl, roman. Ψ, Dr. phil., o. UPr. Breslau, Monhauptſtr. 3a. (Berlin 17/557) **B**: Das Leben u. d. Lieder d. Trobadors Peire Rogier 82; Die Berliner Handſchriften der Rime Petrarcas 86; Zur Entwickelng ital. Dichtgn. Petrarcas 91. **H**: Provenz. Inedita aus Pariſer Handſchriften 90; Provenz. Chreſtomathie 95, 2. A. 02; Poésies provençales inédites tirées des manuscrits d'Italie 98; Die Triumphe Francesco Petrarcas, krit. Text 01; I trionfi di Francesco Petrarca 02.

Appel, Otto, Dr. phil., ✓, RegR. im kaiſerl. Geſundheitsamt. Dahlem b. Berlin. (Coburg 19/5 67.) **MitH**: Knuths Handbuch der Blütenbiologie, Bd. III, 04.

Appelt, Wilh., Roman, Nov. Reichenberg i. B. (ebda 21/5 41.) **B**: Das Grab an der Kirchhofsmauer 90; Erzählungen f. die Jugend 98, 01, 03.

Appiani, ſ. Plahn, Herm.

Aprilis, Adalbert, ſ. Baum, Robert.

Apt, Max, ✍, Dr. jur., Berlin W, Magdeburgerſtr. 33. (Gr.-Strehlitz 16/8 69.) **B**: Pflicht zur Urkundenedition, 2. A. 92; Grundlegende Entſcheidungen d. RGer. auf d. Gebiete d. Strafrechts 92, 3. A. 03; Rechtſprechung d. RGer. auf d. Gebiete d. preuß. Privatrechts 95; Das Börſengeſetz, 3. A. 97; D. Bankdepotgeſetz, 2. A. 97; Errichtung einer Handelshochſchule zu Berlin 00; Gutachten der Älteſten d. Kaufmannſchaft üb. Gebräuche im Handelsverkehr (m. H. Dove) 00; Börſengeſetz u. ſeine Reform 01. **H**: D. grundlegend. Entſcheidgn. d. RGer. 2c. III.

Aram, Kurt, ſ. Fiſcher, Hans.

Archenhold, Friedrich S., ✎, Dir. d. Treptow-Sternwarte, Hrsg. von „Das Weltall". Berlin-Treptow. (Lichtenau 2/10 61.) **B**: Die Sternenwelt 03.

Arenhoe, Friedr., ✓, Dr. phil., ao. UPr. Breslau. (Hamburg 23/7 65.) **B**: Buchführung, Anl. f. den prakt. Landwirt 96, 2. A. I 98, II 01; Unterſuchungen über d. Geldwert d. landw. Produktionsmittel 96; Landwirtſch. Rentabilitätsfragen 01.

Arendal, Iſaia v., ſ. Pineles, Stanisl.

Arends, Georg, wiſſenſch. Pharmazie, Red. d. „Pharm. Zeitg." Friedrichshagen b. Berlin, Wilhelmſtr. 55. (Chemnitz 18/12 62.) **B**: Synonymen-Lexikon 91; Volkstümlı. Arzneimittelnamen 02; Neue Arzneimittel u. Spezialitäten 03. **H**: Pharmazeut. Kal. (mit Prf. B. Fiſcher) 99 ff.

Arends, Hans, WB., ⊟, Hrsg. d. „Kurszeitung", der „Corresp. Gelb", d. „Handbuch Börſenwerte", des „Adreßbuch der Direktoren und Aufſichtsräte". Berlin C, Neue Friedrichſtr. 47. (Breslau 29/4 53.) **B**: Zwiſchen Standesamt u. Kirche, Sch. 91.

Arendt, Joh. Karl Wenzel, (k.), Kunſt-Archäol., Em. Staatsarchitekt. Luxemburg, Königsring 32. (Vianden 11/3 25.) **B**: Samml. ſelbſtentworf. u. ausgef. Altäre, Kanzeln u. ſonſt. Kirchenmöbel 67; Prinz Heinr. v. N. 79; Monographie du château de Vianden 84; St-Quirin 88 Reiſeſtudien od. Anfänge d. chriſtl. Kunſt; i. d. Katakomben 89; Das monumentale Trier 92; Blumenleſe a. d. Geſch. d. Burg Vianden u. d. Naſſau-Viandener Grafenfamilie 94; Schloß Lützelburg 96; L'audelà 97; Burg Falkenſtein a. d. Our, Kunſtarchäol. Priv ſamml. 01; Ant. Paramente u. Spitzen 01; D. Luxemburger Land in ſ. kunſtgeſchichtl. Denkmälern 03.

Arendt, Otto, Politik, ⊟, Dr. phil., M. d. R. u. M. d. Pr. Abg.-H. Berlin W, Nürnbergerſtr. 7. (ebda 10/10 54.) **B**: Deutſchlands intern. Zahlungsbilanz in d. letzten Jahrzehnt. d. Silberwährung 78; Vertragsmäß. Doppelwähg 80; Allg. Staatsverſicherg 81; Reichsunfallverſ. 81; Deutſchlds Währungspolitik 81; Reſtitution d. Silbers 81; Off. Brief an L. Bamberger 82; Wider Soetbeer 82; Börſenſteuer u. Börſenorganiſation 85; Ziele deutſch. Kolonialpolitik 86;

Währungsstreit in Deutschland 86; Erhöhung d. Getreidezölle 87, 3. A. 88; Kaiser Friedrich und Fürst Bismarck, 2. A. 88; Streit um die dtsche Emin-Pascha-Expedition, 2. A. 89; G. Freytag über Kaiser Friedrich, 7. A. 89; Zukunft d. Reichsbank 89; Fehler uns. inner. Politik seit d. Tode Kaiser Wilhelms I., 3. A. 90; Ein deutsch-franz. Bündnis 92; Leitfaden der Wahrungsfrage, 18. A. 98; Bambergers gold. Zeitalter, 5. A. 93; D. Silberenquete. 4. A. 94; D. Lösung d. Währungsfrage 94; Wie Deutschland z. Goldwährung kam 94; Koch u. die Währungsfrage, 3. A. 95; Ursache d. Silberentwertung 99. ()

Arendt (früher Arent), Wilh. (Pf. Hans Derlon; Ludwig Tarné; Karl Ludwig; Hrm. Walter; W. Raten; Ludwig Cesari), ✍, ✓, Berlin SW, Gitschinerstr. 111. (ebda 7/3 64.) **B:** Lieder d. Leids 83; Poet. Erstlinge 83; Ged. 84; R. Lenz, Lyrisches a. d. Nachlaß 84; A. tiefster Seele, Ged. 85; Mod. Dichtercharaktere 85; Verschollene Dicht. 86; Z. Kunst 89; Elsa-Kopenhagen-Faustsitmmungen 80; Aus d. Mappe zwei. Schauspieler (m. Paul Hankel) 90; Mod. Trio (m. A. v. Sommerfeld u. Herm. Koniecki) 90; Durchs Kaleidoskop 90; Lebensphasen 90; „Phantasus" 90; Liebfrauenmilch 91; Drei Weiber 91; Violen d. Nacht 91|92 II; Aus dem Großstadtbrodem 91; Dichterleben (m. Dr. Th. Sträter); Tutti frutti 91; O Kaiser werde hart 91; Zu Bismarcks 77. Geburtstag 92; Prakt. Deklamator 92; Nachlese 92; Matkowsky 92; Irrflammen 93; Auf neuen Bahnen 97. H: „Musen" 96. ()

Arendt-Denart, Max, Publizist, Vortragsredner, Leiter d. Volksbildungsgesellschaft. Berlin NW 23, Claudiusstr. 12. (ebda 26|12 77.) **B:** Für eigne Rechnung, Schw. 98; Christus kein Welterlöser 03; Christentum ist Heidentum 03; Gegen die Moral unserer Zeit 03; Christus u. Nietzsche 03.

Arens, Eduard, (k.), Deutsche Sprache u. Lit., Dr. phil., Oberlehrer. Aachen. (Lippstadt 12/1 66.) H: Kleists Prinz von Homburg 01; Grillparzers Ottokar 03.

Arens, Wilhelm, Pl., ✓, ✉, Chef-Red. d. „Westdeutsch. Volksztg.", Bes. d. Korresp. „Tagesfeuilleton", der Korresp. „Wirtschafts- und sozialpolitische Materialien". Hagen i. W., Bergstr. 102.

Arensen, Adolf (Pf. Adolf Kleiner), Nov. Cannstatt, Stuttgarterstr. 8. (Altona 14|5 55.) **B:** Oberst Belares u. a. Erz. 99. ()

Argus, s. Clobes, Wilh. Heinz.

Argus jr., s. Weilandt, Clemens.

Arjuna, H., s. Grävell, Harald.

Arleth, Emil, Geschichte d. alten ⚓, Dr. phil., ao. Prof. (dtsche U.) Prag-Smichow, Karlsgasse 6. (Eperies 10/9 56.) **B:** Die metaphysischen Grundlagen der aristotel. Ethik 03.

Armand, Carl, s. Brüning, Antonie.

Armand v. Elz, s. Kiesler, Bernh.

Armin, s. Herrmann, Anton.

Armin, B., s. Brunner, Armin.

Armin, F., s. Friedmann, Armin.

Armin, Th., s. Witter, M.

Armin v. Emden, s. Boumann, Armin.

Arminius, s. Hermann, Wilh.

Arminius, Wilh., s. Schultze, Wilh. Hrm.

Armstroff, Wilh., ℞, Schulr. Duisburg,Ludgeristr. 22. (Mühlberg, Kr. Erfurt, 13|11 38.) **B:** Heimatskunde für den Regbz. Erfurt 67, 9. A. 99; Anschauungs- u. Sprachunterr. 68, 5. A. 84; Lehrplan f. Volksschul. 74; Unterrichtsstoff in der Erziehungsschule 81, 2. A. 86; Fortbildungsschulw. 82; Schule u. Haus in ihrem Verh. zu einand. 85, 4. A. 99; Lehrpl. f. Mittelsch. 3. A. 00; Evang. Religionsbuch 86, 17. A. 02; Deutsche Dichtungen 95, 2. A. 00. ()

Arndt, P. Augustin (Pf. A. Müller), (k.), ✝, Prof., Red. d. „Kath. Sonntagsbl. f. d. Diöz. Breslau". Teschen, Albrechtsallee 22. (Berlin 22|6 51.) **B:** Betstunden z. Verehrung d. allerh. Altarsakramentes 97, 10. A. 03; Sacra Scriptura, die heilige Schrift 88—00, 2. A. 03; Die heiligen Evangelien 03 u. v. a.

Arndt, Fanny, s. Blaschnigk-Arndt.

Arndt, Paul, Volkswirtschaftslehre, Dr. phil., Dozent a. d. Frankfurter Akademie f. Sozial- u. Handelswissenschaft. Eschersheim b. Frankfurt a. M., Neumannstr. 180. (Guckenwalde 25|9 70.) **B:** Entwicklg Deutschlands zum Industriestaat 99; Handelsbeziehgn Deutschlands zu England 99; Zweckmäßigkeit d. Systems d. Meistbegünstigung 01; Schutz d. nationalen Arbeit 02. *

Arndt, Paul, Archäol., Dr. phil. München, Wernecksstr. 17|I. (Dresden 14|10 65.) **B:** Studien zur Vasenkunde 87; Griech. u. röm. Porträts 91 ff.; Photograph. Einzelaufnahmen antiker Skulpturen (mit Text) 93 ff.; Fortführung der Brunn-Bruckmann'schen Denkmäler griech. und röm. Skulptur 94 ff.; La Glyptothèque Ny-Carlsberg 96 ff.

Arndt, Richard, Ö. Berlin W, Körnerstr. 18 I. (Domhof Ratzeburg 7|12 77.) **B:** Mauerblümch., G., 01; Brüderch. u. Schwesterchen, Dr. 01; Über den Strich, Dr. 02.

Arnhard, Frl. Anna, (k.), Nov. Innsbruck, Fischerg. 9|0. (Münch. 20|8 50.)

Arnhold, Fritz, ✓, ✉, ⚓, Chef-Red. d. „Leipziger Rundschau". Leipzig-Gohlis, Äußere Hallesche Str. 11 b p. (ebda 22|2 71.)

Arnim, Hans v., klass. Ψ, Dr. phil., o. UProf. Wien VII, Kirchberggasse 7. (14|9 59.) **B:** Fachschriften. ()

Arnim-Fredenwalde, Frl. Eva v. (Pf. Eva A. v. Arnim), Roman, Nov. Berlin W, Genthinerstr. 13 p. (Gr.-Fredenwalde 17/9 63.) **B:** Hallali! Erz. 91; D. Märchen

v. gold. Schlüssel, R. 94; Dem Tag entgegen, R. 98. ()

Arno, Hermann, s. Koeppen, Arnold.

Arnold, Adolf, Musik. Straßburg i. E., Zimmerleutg. 15 II. (Gießen [28]|2 74.) **B:** Kunst-Techn. auf d. Zither 03. **Red:** Festschrift zum I. Haupt-Kongreß der Zitherverbände Deutschl. 01.

Arnold, Ant., ✉. Wien XX|1, Brigittenauerlände 16. (Dreihacken [8]|2 56.)

Arnold, Bernh. Ritt. v., klass. Ψ, ♪, Dr.phil., ObStud.R., GRekt., o. Mitgl. d. ob. Schulrats. München, Thierschstr. 46. (Würzburg [31]|7 38.) **B:** Versuch einer griech. Übers. d. Oden d. Horaz 58; Sophokleische Rettungen 66; Trag. Bühne i. alten Athen 68; Sappho 71; D. altröm. Theatergebäude 73; Schule u. Haus 77; Z. Frage d. Überbürdung an d. humanist. Gymnasien 83.

Arnold, Carl, ⚗, Dr. phil., o. Prof. a. der Tierärztl. Hochschule. Hannover, Erwinstr. 3. (Uffenheim [13]|3 53.) **B:** Fachschriften. ()

Arnold, Carl Franklin, Kirchen♛, D., Dr.phil., ollΨ. Breslau, Ohlauer Stadtgraben 21. (Williamsfield, Amerika, [10]|8 53.) **B:** Kritische Untersuchungen üb. Posidonius von Apamea u. Theophanes von Mytilene 82; Christenverfolgung 88; J. G. Hamann 88; Cäsarius von Arelate und die gallische Kirche sein. Zeit 94; Predigten d. Cäsarius von A. in dtscher Übers. 96; D. Vertreibg d. Salzburger Protestanten u. ihre Aufnahme bei den Glaubensgenossen 00; Die Ausrottung des Protestantismus in Salzburg unter Erzbisch. Firmian u. s. Nachfolgern 01. [Rosa.

Arnold, Franz, s. Mayreder-Obermayer,

Arnold, Hans, s. Bülow, Babette v.

Arnold, Robert Franz, dtsche Ψ u. ♛, Kritik, Dr.phil., UDoz., Assist. b. Hofbibl., **Ue:** DEPHINNgr RumSSchwU. Wien XVIII, Lazaristengasse 30. (ebda [27]|11 72.) **B:** D. dtsch. Philhellenismus 96; K. Immermann 96; Schriftsteller d. Restaurationszeit üb. Wien 96; T. Kosciuszko in d. dtsch. Lit. 98; Gesch. d. deutsch. Polenlit. I 00; Dtsche Vornamen 00, 2. A. 01; Schillers dramat. Nachlaß 00; Kultur d. Renaissance 03. **Ue:** J. V. Jacobsen, Ged. 97; Ges. Werke (m. M. Herzfeld) 99; Europ. Lyrik 99.

Arnoldt, Richard, Ψ, Dr. phil., GDir. Altona. (Gumbinnen [26]|11 45.) **B:** Chorpartien bei Aristophanes 73; Chorische Technik des Euripides 78; Chor im Agamemnon des Äschylus 81; Gesch. d. latein. Schule in Prenzlau 93.

Arnstein, s. Aronstein, Ph.

Arnstein, Oscar, Kritik, Bibliographie, Red.-Sekr. d. Jahresberichte f. neuere dtsche Lit.-Gesch., Hrsg. der Korrespondenz Pallas. Berlin, Culmstr. 28. (Frankf. a. M. [21]|12 71.) *

Aronstein, Ph. (Pf. Arnstein), ♛, Lit.- u. Kult.♛, Dr. phil., ObLehr. Mysłowitz, OSchl. (Halver [4]|12 62.) **B:** Disraeli's Leben u. dicht. Werke; Entwickelg d. höh. Knabensch. in Engl. 97. **H:** Creighton, The Age of Queen Elizabeth 00; Engl. Parlamentsreden 03.

Arouet, J. M., s. Hermann, Ernst.

Arras, Paul, ♛, Ψ, ⬤, Dr.phil., GProf. Bautzen i. S., Bismarckstr. 3 II. (ebda [9]|12 57.) **B:** Konkal. Beschlüsse v. 1158 82; Bilder aus der sächs. Geschichte 89; Lieder v. sächs. Vaterlande 92; Regestenbeiträge z. Gesch. Ludwigs II. von Ungarn und Böhmen 93; Bismarck-Gedichte, 1. u. 2. A. 98.

Arten, Artur, s. Pleißner, Artur.

Arter, E., s. Reitler, M. A.

Arthur, Leo, s. Brüll, Julius.

Artl, Heinr. Stanisl. (Pf. B. O. Bachter), ⁄, ⬡, Red. d. „Anhalt. Tagebl." Dessau, Fürstenstr. 11 I. (Königshütte i. S. [13]|11 53.) **B:** Ostseebad Zinnowitz 87; Seeluft, Dr. 90; Kritische Stunden, Dr. 90. ()

Artopé, Theodor (Pf. Hans v. Wiesa), ⁄, Roman, Nov. Ohlau, Schles., Feldstr. (Almorah [20]|12 52.) **B:** Die Sandgräfin, R. 95; Der neue Präsident, R. 96; Der Hypnotiseur, Sch. 01, 2. A. 03; D. Strandgeist, R. 01; Blinde Liebe, R. 02; Kathinka, R. 02.

Arturs, s. Schmahl, Arthur.

Arwed, E., s. Schönberg, Ernst Arwed v.

Arx, Adrian v., ⚒, Advokat. Olten, Schw. **B:** Die Dornacher Schlacht, Hist. Sch., 3. A. 99. ()

Arz, S. J., ⬡, ⚒, Humor, Privatlehr. Sächs. Regen, Siebenbürgen, Paradiesgasse 655. (Temesvar [28]|12 52.) ()

Arzelaj bar Bargelaj, s. Goldschmidt, Lazarus.

Asbach, Julius, ♛, klass. Ψ, Dr. phil., Kgl. GDir. Düsseldorf. (Oberbollendorf [24]|8 54.) **B:** Analecta historica et epigraphica Latina 78; W. Pütz, Historische Darstellungen u. Charakteristiken, neu bearbeitet 88|93 IV; Partikularismus u. Einheit d. deutsch. Nation 90; D. überl. Aufgaben d. preuß. Staatskunst 90; Z. Erinnerung an A. Schaefer 95; Röm. Kaisertum u. Verf. 96; Ursprung u. Aufgaben des verfassungsmäßigen Königtums in Preußen 97; Loeoum u. Universität in Düsseldorf 98 f. II; Zur Gesch. u. Kultur d. röm. Rheinlande 02. **H:** Th. Bergk, Z. Gesch. u. Topogr. d. Rheinlande in röm. Zeit 82; A. Schaefer, Geschichtstabellen, 20. Aufl. 02; Tab. d. preuß. Gesch., 4. A. 95. ()

Aschenbach, H., s. Fleischhacker, Gretchen.

Ascher, Arnold (Pf. Arnold Raesch), PA., OeF., Sozialpolitik, Dr. jur. Wien II|1, Schmelzgasse 6. (Triesch [29]|8 67.) **B:** D. Schirmmachergew. in Wien 94; Soll der Hausierhandel abgeschafft werden, 2. A. 96.

Ascher, Ferd. (Pf. Lukas Karr), DDe.-SchG., DeF., Roman, Polit. Red. d. Tagesbl. „Die Zeit". Wien IX, Eisengasse 15. (ebda $^{20}/_{10}$ 60.) ()

Ascher, Franz Hilarius (Pf. F. H. Rübezahl), DDeSchG., Geologie, Berg- u. Hüttenwesen, General- u. Bergwerksdir., Hrsg. d. „Montan-Ztg f. Östr.-Ung. u. d. Balkanländ.". Graz, Annenstr. 26. (Pitten $^{25}/_{5}$ 52.)

Ascherson, Ferd., Dr. phil., Prof. und Ober-Bibliothek. Berlin SW, Hornstr. 13. ($^{10}/_{12}$ 32.) **H**: A. Boeckh, Kl. Schriften 58 ff.; Universitätskal. 72 ff.; Berl. Studien zur klass. Philol. u. Archäol. 83 ff.

Ascherson, Paul, ♂, ●, Dr. med. et phil., ao. UP. Berlin W, Bülowstr. 51. (ebda $^{4}/_{6}$ 34.) **B**: Flora d. Prov. Brandenburg 64; dasi. (m. Lackowitz) 66; Synopsis d. mitteleurop. Flora (mit P. Graebner) 96 ff.; Flora des nordostd. Flachlandes, 2. A. d. Fl. v. Br. (m. P. Graebner) 98/99; Nordostd. Schulflora (m. P. Graebner u. R. Beyer) 02.

Aschrott, Paul Felix, ⚖, ✉, ₿, Dr. jur. et phil., Landgerichtsdirektor. Elberfeld. (Cassel $^{18}/_{5}$ 56.) **B**: Entwickelung der Armengesetzgebg u. d. heut. Armenverwltg in England 85; Arbeiterwohnungsfrage in Engl. 85; Stat. Daten a. d. Gebiete d. Strafrechtspflege 85; Universitätswesen u. insbes. d. Ausbildg d. Juristen 86; Strafensystem u. Gefängniswesen in Engl. 87; Projekt e. allg. obligat. Alters- u. Krankenversich. in Engl. 88; Zur Reform des deutschen Straf- u. Gefängniswesens 88; The English Poor-Law System 88, 2. A. 02; Aus d. Strafen- u. Gefängniswes. Amerikas 89; D. amerik. Trusts als Weiterbildg d. Unternehmerverbändes 9; Ersatz kurzzeitiger Freiheitsstrafen 90; Errichtung u. Verwaltg großer Arbeitsmietshäuser in Berlin 90; Behandlg d. verwahrlosten u. verbrecherisch. Jugend 92; Reform d. Strafverfahrens 95; Volksbibliothek u. Volkslesehalle 96; Strafen u. Gefängniswesen in Engl. 97; D. neuen Grundsätze über den Vollzug v. Freiheitsstrafen in Deutschl. 98; Entwicklung d. Armenwesens in Engl. seit 1885 98; D. Fürsorge f. Strafentlassene in Engl. 99; Die Zwangserziehg Minderjähr. 00; Gesetz über d. Fürsorgeerziehung Minderjähr. 01.

Asenijeff, Elsa, Nov., Frauenfrage, ♀, z. Zt. Leipzig, Schwägrichenstr. 11. **B**: Ist das die Liebe? Aufruhr der Weiber; Sehnsucht; Unschuld; Tageb. einer Emanzipierten 01; Max Klingers Beethoven 02; Der Kuß d. Maja 03. ()

Asmodeus, s. Aßmus, B. H.

Asmodi, s. Aßmus, B. H.

Asmodi, s. Vierath, W.

Asmus, Frau Martha (Pf. Martha Klobwig), Nov., ♀, /. Berlin W, Pfalzburgerstr. 13. (Pillkallen $^{20}/_{5}$ 44.) **B**: Ich gratuliere, Geleg.-Geb. 93; Annette, R. 99; Indiskrete Mitteilungen über Erfahrenes, Nttn 01; Im Frühling, R. 02; Der Liebe Launen, R. 02.

Asmus, Rudolf, Ψ, Dr. phil., GProf. Freiburg i. B., Turnfeestr. 3. ($^{25}/_{5}$ 63.) **B**: G. M. de la Roche 99.

Aßmussen, Georg, Sozialpolitik, spez. Alkoholfrage, Ob.-Ingenieur. Hamburg 19, Heußweg 23. (Pommerbye $^{14}/_{5}$ 56.) **B**: Die Bibel u. die Alkoholfrage 95, 2. A. 00; Ein Vorurteil, N. 96, 2. A. 99; Wider den Strom, 10 Erz. 99, 2. A. 00; E. weitverbreitete Krankheit 01, 2. A. 02; E. Idee, N. 02, 2. A. 03.

Aßmussen, P., Politik, populärwiss. /. Leck, Schleswig. (Tweedt $^{27}/_{11}$ 62.)

Asper, Paulus, s. Sorauer, Paul.

Aß, Jakob, s. Lange, Alois.

Aßfahl, Carl, mod. Sprachen, Rektor. Stuttgart, Senefelderstr. 84. (Friolzheim $^{3}/_{1}$ 27.) **B**: Schulbücher. ()

Aßmann, Rich., Meteorolog, Dr. med. et phil., GehRegR., Prof., UDoz. u. Vorst. des Aeronaut. Observatoriums des kgl. meteorol. Inst. Berlin N, Seestr. 81. (Magdeburg $^{13}/_{4}$ 45.) **B**: Fachschriften. ()

Aßmus, Burghard Hartwig (Pf. Asmodi u. Asmodeus), ASB., Romane, ☾, Lit♥, Nov., /, Humor, **Ue**: FESIH, Dr. jur. et phil., Prof., Red. Berlin-Tempelhof, Friedrich Franzstr., Villa Maria. (Soldin $^{22}/_{7}$ 55.) **B**: Zahlr. Romane u. s. w.

Aßmus, Frau Elise, geb. Hennings, /, Nov., Humor, **Ue**: F, verwitw. Stadträtin. Stettin, Bellevuestr. 59. **B**: Wandelungen des Herzens, N.; Exzentrisch, N.; Am Meeresstrand, N.; Zu spät, N.; O Wissenschaft, du bist nichts als e. Wort, N.

Aßmus, Fritz, Ψ, ♌, /, **Ue**: FE, Dr. phil., Professr. Berlin-Tempelhof, Schönebergerstr. 5. (Soldin $^{19}/_{5}$ 60.) **B**: Die Macht d. Liebe, N.; Engl.-Deutsche Grammatik; Engl.-Dtsch. Konversationsb.; English Reading Book; Chemie im Dienste d. häusl. Lebens.

Aßmus, Rud., Germanist, ₿, Dr. phil., Reallehrer a. d. städt. Handelsfch. München, Schnorrstr. 10. (Hoheneiche $^{15}/_{9}$ 53.) **B**: Äußere Form neuhochd. Dichtkunst 82.

Aßten, L. v., s. Fostenrath, Luise.

Aster, Georg, △, Bauwiss., Architekt. Dresden-Loschwitz. (Frauenstein $^{23}/_{4}$ 49.) **B**: Architekt. Reiseskizzen a. Italien 80; A. d. Klosters Mildenfurth vergang. Zeit 82; Gerad Gewerbe in alter u. neuer Zeit 87; Entwürfe z. Bau billiger Häuser f. Arbeiter u. kleine Familien 90, 10. A. 99; Malerische Landhäuser 90; Villen und kleine Familienhäuser 94, 8. A. 99; Familienhäuser f. Stadt und Land 98; Das Einfamilienhaus 00; Baudenkmäler der

Stadt Pirna a. d. 15. bis 17. Jahrh. 02. ()

Aftfalck, Cäf., Sozialpolitik, 🚂, Eisenbahndirektionsmitgl. a. D. Charlottenburg, Goethestr. 31. (Sommerfeld, NL. 14|7 35.) **B:** Tiroler Getreidezoll als Hemmschuh d. Approvisionierg 2c. 72; Gegen den Unterscheidgszoll 80; Reichstagsrede Bismarcks v. 6. Febr. 88, jambisch bearb. 88; Lösung d. Judenfrage 92; Ruh. Kampfmittel d. Nationalliberalism. 92; Kategor. Imperativ f. d. Mittelstand 92; Sem, Sch. 95; Minister, Sch. 95; Fürs Deutsche Reich; Deutschlds Flotte u. Kolonialbef. 96; Besiegung der Sozialdemokratie 99.

Aftl-Leonhard, Frau Anna, geb. Vogel (Pf. A. Vogel vom Spielberg), BB., /, Nov., Roman, O. Wien XVIII/1, Michaelerstr. 31. (Brünn 12|7 60.) **B:** Das Kuckuckei, Dr. 91; Irrende Seelen, R. 94; D. Recht d. Lebenden, R. 95; Frau Lear, R. 96; Sein Kind, R. 96; Hangen u. Bangen, R. 96; Der letzte Akt, R. 00.

Athanagild, f. Mandl, Leopold.

Atz, Karl, (k.), Kunstw, k. k. Konservator d. Kunstdenkm. Terlan, Tirol. (Kaltern 15|10 32.) **B:** Kunstgesch. v. Tirol u. Vorarlb. 91. **H:** Christl. Kunst, 3. A. 99; Chronik v. Terlan 01; Beschreibg d. deutsch. Anteils d. Diöz. Trient 02.

Atzberger, Leonh., (k.), ✝, D., o. ö. UP. München, Königinstr. 33. (Velden 23|6 54.) **B:** Fachschriften. ()

Atzler, Alois, (k.), 🎓, 🎼, SemLehrer. Ziegenhals, Schles. (Rosenthal, Kreis Brieg 18|9 68.) **B:** Handb. f. d. Geschichtsunterr. in Lehrerbildungsanstalten (mit Kolbe) 96, 2. A. 02; Hohenzollerngeschichten 01; Quellenstoffe u. Lesestücke f. d. Gesch.-Unterr. in Lehrerseminaren 03.

Aub, Ludw. (Pf. Alexander Berg), BB. Nürnberg, Scheurlstr. 13 III. (München 4|8 62.) **B:** Abriß d. deutsch. Lit.-Gesch. für Buchhdl. 86; A Führer durch d' Münchnerstadt, Münchner Gstanzl'n, 2. A. 88; Gnomen u. Kobolde, Aphorismen 89; München. Dichtergrüße (m. Morin) 89; Mod. Weltbeglücker 91; Ja oder Nein? Photogr. Album d. Geistes u. d. Seele 92; Goethe u. s. Religion 00, 2. A. 03; Nach berühmten Mustern, Kartengrüße im Stile deutsch. Dichter 00, 3. A. 03. **H:** Münchner Kindl-Almanach 90|91; Heine-Almanach 93.

Auberq, Pierre d', s. Lindner, Anton.

Audiatur, s. Kövesdy, Theod.

Aue, Abalbert zur, s. Müller, Adalbert.

Auer, Ludw., (k.), (Pf. Onkel Ludwig), Volksschr., Dir. d. Cassianeums, Hrsg. d. „Monika-Kalenders". Donauwörth. (Laaber 11|4 39.) **B:** Volksbildung, Schulfrage, Schulstreit 84; Klaus der Knecht, 2. A. 89; Franzi d. Hauserin, 2. A. 86; Schwäb. Volksmärchen, 2. A. 86; Schulludwig, 2. A. 86; Besentoni 90; Aus der Kinderwelt 90; Kinder der Wilden; Festkränze; Lustig in Ehren 90; Maria von Brabant, 2. A. 97; Alte Ziele — neue Wege oder: Die Aufgaben d. Cassianeums 97; Das A-B-C der Gemeindepolitik 02.

Auer jun., Ludwig, Dir. d. Erziehgsanstalt f. Studierende d. kgl. Progymnasiums u. Red. d. „Kathol. Schulztg.". Donauwörth. (Stadtamhof 4|12 69.) ()

Auer, P. Wilh., (k.), Hagiologie, OCap. Augsburg, Sebastianstr. 24. (Reisbach, Niederbayern 12|1 40.)

Auerbach, C., Ue: D., Lehrer. Stockholm, Döbelnsgat 19. (Elfsirin 16|2 56.)

Auernheimer, Raoul (Pf. Raoul Othmar), O, Nov., /, Dr. jur. Wien IV, Belvederegasse 6. (ebda 15|4 76.) **B:** Rosen, die wir nicht erreichen 00; Renée 02; Lebemänner 03; D. Verliebten 03.

Auffenberg, Jos., (k.), Sozialw., Pfarrer. Brenken b. Büren, Westf. (Paderborn 16|4 39.) **B:** Auf d. Weg m. oben, G. 79; Handwerkerspiegel 85; Des kl. Mannes Sparpfennig 89; Lehrlings-Handweiser 92; Ave Maria, D. 98; Himmelsblüte der Reinheit 00.

Auffenberg, Fr. Teresina v. (Pf. Erich von Mauern), Novellist. Raab (Györ), Ungarn, Vásár-tér 25. (Laibach 4|10 75.) *

Aufrecht, Theod., Ψ, Ꝺ, O, Dr. phil., o. UP. a. D. Bonn, Mozartstr. 8. (Leschnitz i. OS. 7|1 21.) **B:** Umbr. Denkmale 49|51; Hymn. d. Rigveda 61|63; Blüten a. Hindostan 74. ()

August, Carl, s. Rauchalles, C. A.

Augusti, Brigitte, s. Plehn, Auguste.

Augustus, s. Pohler, Amand.

Aumer, Josef, ObBibl. d. k. Staatsbibl. München, Johannisplatz 20. (ebda 18|4 35.) **B:** Die arab., pers. u. türk. Hss. der k. Staatsbibl. 1866—75; Initia SS. Patrum latin. 65; Repertorium über die Jahrb. f. Philologie 77. ()

Aurnhammer v. Aurnstein, Frl. Marianne (Pf. M. v. Hammer-Stein), Nov. Wien V, Mittersteig 8. (ebda 20|5 53.) **B:** Der vollendete Damenchic.

Aurunculejus, Lucius, s. Cotta, Joh.

Ausfeld, Adolf, klass. Ψ, Dr. phil., GP. Heidelberg, Werderstr. 31. (Gotha 30|8 55.)

Ausfeld, Karl (Pf. E. Karlsberg), Mechan. u. Opt. Mühlhausen, Th., Brückenstr. 24. (Gotha 19|9 45.) **B:** Dühringer Weihnachtsbilder a. vergang. Tagen 78; A. d. Leben Chr. G. Salzmanns 84; Kaiserlied 86; Wegweiser durch d. Mühlhäus. Stadtwald 87, 4. A. 95; Frühlicht u. Dämmerung, Dühring. Weihnachtsbilder, n. F., 2. A. 91; Winfried v. Angelland 92; Heil dir o Quell! Sanga a. d. Popperöd. Quelle 97. ()

Auspitzer, Wilhelm J., CC., Korresp. d. „N. Wiener Journ." Charlotten-

burg, Kantstr. 105. (Brünn 17/6 67.) *

Außhart, Sebastian, s. Wieser, Sebast.

Austerlitz, Fritz, Politik, Chefred. der „Arbeiterztg." Wien VI, Mariahilferstr. 89. (Hochlieben, Böhm. 26/4 62.) B: Wer ist Wähler? 97; E. Militärkurteil in Österreich 01; Presse u. Preßfreiheit 02. *

Austerlitz, Rob. (Pf. Erraths, A. v. Trebor), ✉, Nov., ✓, Red. d. „Östr. Kaufm." u. „D. deutsche Kaufm.". Berlin O 27, An d. Michaelbrücke 1. (Prag 11/3 61.)

Austerlitz, Robert M., ✓, Nov. Prag, Heinrichsgasse 1. (ebda 28/11 62.) B: Novellensammlg 02. ()

Austerlitz, Frau Rose (Pf. A. Rose), ✓, Redaktr. d. Frauenbl. „Maja". Berlin O 27, An d. Michaelbrücke 1. (Magdeburg 7/10 76.) B: Suggestion, R. 02; Cabaret Sphinx, R. 03.

Auto, Dr., s. Keil, Andr. Jos.

Auzinger, Peter, Dialekt✉. München, Rumfordstr. 7. (Athen 6-18/10 36.) B: Einig u. frei, hochd. Ged.; Es feit fi' nix 83; A so san mir; Auf u. obi, Prachtausg.: Mir san g'stellt.

Avari, E., s. Weber, Emilie.

Avell, s. Roehl, Arthur.

Avenarius, Ferd., ✉, Nov., ○, Kritik, Hrsg. d. „Kunstwart", der „Kunstwart-Unternehmungen" u. d. „Literar. Ratgeb." Dresden-Blasewitz, Wachwitzerstr. 3. (Berlin 20/12 56.) B: Wandern u. Werden, Ged. 81, 2. A. 97; Deutsche Lyrik d. Gegenwart seit 50, Anthol., 2. A. 84; Kinder v. Wohldorf 86, 2. A. 96; Lebe! Dr. 93, 5. A. 03; Max Klingers Griffelkunst 94; Stimmen u. Bilder, n. G. 97, 2. A. 03; Hausbuch deutsch. Lyrik, Anth., 1.—3. A. 03. H: Meisterbilder f. d. deutsche Haus 02; Vorzugsdrucke 03; Böcklin-Mappe, Schwind-Mappen, Dürer-Mappe, Richter-Mappen 03.

Averdieck, Elise, Jugendschr. Hamburg, Hohenfelderstr. 17. (ebda 26/2 08.) (*)

Avon, Dr., s. Kollmann, Arthur.

Avonianus, s. Hessen, Robert.

B.

Baars, Ernst, ✝, Pastor. Vegesack b. Bremen. (26/11 64.) B: Religionslehre nach prot. Grundsätzen 00; Weihnachtsfeier 00; Bibelkunde auf geschichtl. Grundlage 01; Leitf. z. Gesch. d. christl. Kirche 01; Ein Osterspiel 01. ()

Baas, Joh. Herm., ✗, Dr. med., prakt. Arzt, Medikat. Worms, Goethestr. 11. (Bechtheim 24/10 38.) B: Fachschriften. ()

Baasch, Ernst, ♔, Dr. phil., Bibliothekar d. Kommerzbibl. Hamburg, Hagenau 77. (ebda 19/11 61.) B: Die Islandfahrt d. Deutschen 89; Beiträge z. Gesch. d. Handelsbeziehgen Hamburgs m. Amerika 92; Hbgs Seeschiffahrt u. Warenhandel 93; Hbgs Convoyschiffahrt 96; Hansestädte u. Barbaresken 97; Vortfahrt zwisch. Hambg, Bremen u. Holland 98; Beitr. z. Gesch. d. dtsch. Seeschiffbaues u. d. Schiffbaupol. 99; Hamb. Handel u. Verk. i. 19. Jahrh. 01; Forschungen z. hamb. Handelsgesch. 02 III.

Bab, Julius, ästhetisch-kritische Untersuchungen. Berlin, Bernburgerstr. 19. (ebda 11/12 80.) B: Richard Dehmel 02; Freisprüche 03: Anzengruber 04. *

Baeblich, Frau Lucie (Pf. L. v. Hanstein), Hum., Erz. Berlin-Großlichterfelde, Bäkestr. 25. (Berlin 25/7 35.) B: Heitere Geschichten f. heitere Leute 86; Unter heiterer Flagge 87.

Babnik, Joh. (Pf. Alban Emonicus, Carniolus), ✓, ✉, ✉, ✐, Gutsbes., Kommerz. Leiter. Laibach. (Draule 18/5 62.) ()

Bacciocco, Friedr. Alb., DDeSchG., CC., ✓, Polit., Ue: IF, Hrsg. v. „Alt Wien". Wien VII, Zollergasse 35. (Aachen 10/10 34.) B: D. neuen Schreckenstage in Paris 72. ()

Bach, Carl v., Maschineningenieurwes., Dr. ing. h. c., TSchP. Stuttgart, Johannesstr. 53. (Stollberg i. S. 8/3 47.) B: Maschinenelemente 81, 9. A. 03; Feuerspritzen 83; Pumpen 83; Versuche üb. Ventilbelastung u. Ventilwiderstand 84; Wasserräder u. Turbinen 86; Versuche z. Klarstellung der Bewegung selbsttätig. Pumpenventile 87; Elastizität u. Festigkeit 89/90, 4. A. 02; Versuche üb. d. Widerstandsfähigkeit eben. Platten 91; Versuche üb. d. Widerstandsfähigkeit von Kesselwandungen 93/02 VI; Abhandlungen u. Berichte 97; Untersuchung von Betonkörpern 03.

Bach, Jenny, s. Fischer, J.

Bach, Jos., Dr. phil., GDir. Straßburg i. Els. (Weiler 24/11 55.) B: Jakob Balde 85; D. heil. Rock zu Trier 91; Die Trierer Heiligtumsfahrt 91, 92; Auswahl der Homerlektüre 95; Das griech. Verbum in Untertertia 97; Homerische Grammatik 00; Kommentar zu Homers Odyssee 00; Kommentar zu Homers Ilias 01. H: Homers Odyssee 96, 00; Homers Ilias 96; Des hl. Basilius Mahnworte über nützl. Gebrauch d. heidn. Literatur 00 II; Leonis XIII. P. M. Poemata, Inscriptiones, Numismata, mit Einleitung 03.

Bach, Max, ○, ✉, Heraldik, Archäol., ●. Stuttgart, Jägerstr. 4. (ebda 17/10 41.) B: Renaiss. im Kunstgew. 84/92; Bild. a. Alt-Stuttgart 96; Stuttgt. Kunst 1794/1860 00.

Bach, Frl. Ottilie, Roman, Nov. Berlin W, Goebenstr. 27 p. (Hirschberg, Schl. 6/2 36.) B: Nat. Gegensätze 75; Zerrissene Fäden 80; Elfriede 81; Vaters Schuld 81; Im Hause des Senators 98.

Bach, Wilh. Carl (Pf. Malli Cl. Wehrbach), ✉, Volksschullehrer. Schwelm i. W., Potthofstr. (Essen-Ruhr 8/4 65.) B: Winke f. junge Volksschullehr. 03; Hilfs-

buch f. Behandlung des Gedächtnisstoffes 03 u. a.

Bachéberle, Rud., VB., ✍, ✉. München, Theresienstr. 124 I. (Freiburg, B. $^{9}/_{5}$ 33.) ()

Bachem, Carl, (k.), Dr. jur., RA. a. Ob.-LG., M. d. R. u. preuß. Landtags. Cöln, Rh., Gereonshofstr. 5 u. Berlin W, Motzstr. 79. (Cöln $^{22}/_{9}$ 58.) **V:** Reichsgesetz, betreff. Gewerbegerichte 90.

Bachem, Jul., (k.), ✠, Dr. jur., RA. Cöln, Rh., Herwarthstr. 23. (Mühlheim a. Ruhr $^{12}/_{7}$ 45.) **V:** D. Zentrum im Landtag u. Reichstag; E. Kapitel üb. d. Polizei in Preußen; Strafrechtspflege u. Politik; Gesetz u. Recht; Preußen u. die kath. Kirche, 5. A. 86; Wie ist dem unlauteren Wettbewerb im Handel u. Gewerbe zu begegnen? 93; Die bedingte Verurteilung, 2. A. 95; Bedingte Verurteilung oder bedingte Begnadigung? 96; D. Gesetz z. Bekämpfung des unlauteren Wettbew., 3. A. 00 (m. Ob.-LGR. Roeren); Redakt. d. Staatslexik. d. Görres-Gesellsch. ()

Bacher, Eduard, CP., Dr. jur., Hrsg. d. „N. Fr. Presse". Wien III, Traung. 4. (Postelberg $^{7}/_{8}$ 46.) ()

Bacher, Wilh., Orientalia, jüd. ✝, Dr. phil., Prf. Budapest, Elisabethring 9. (Liptó-Sz. Miklós $^{12}/_{1}$ 50.) **V:** Aus dem Wörterbuche Tanchum Jeruschalmis 03; Die Agada d. Tannaiten I 2. A. 03 u. v. a.

Bachmaier, Anton, Pasigraphie, ✠. Benediktbeuern. (Vilshofen, Bay. $^{5}/_{7}$ 20.) **V:** Vindobonas Friedensstätte 94, 2. A. 98 u. a.

Bachmann, Adolf, ♛, Dr. phil., o. UP. Prag, Wenzelsplatz 7 (neu). (Kuliam $^{27}/_{1}$ 49.) **V:** E. Jahr böhm. Geschichte 76; Böhmen u. s. Nachbarländer 1458—1461 78; K. Albrecht I. 80; Deutsche Reichsgeschichte unter K. Friedrich III. u. Max I. 84—94 II; D. deutsch. Könige u. d. kurfürstliche Neutralität 90; Österr. Reichsgesch. 96, 2. A. 04; Geschichte Böhmens I 99, II 04. **H:** D. Bände 42, 44 u. 46 der Font. rer. Austr., 2. Abt. Diplom. et acta 79, 85, 92.

Bachmann, Alb., germ. Ψ, Dr. phil., o. UP., Hauptred. b. „Schweiz. Idiotikon". Zürich V, Heliosstr. 8. (Hüttwilen, Thurgau $^{12}/_{11}$ 63.) **B:** Beiträge z. Geschichte der schweiz. Gutturallaute 86. **H:** Dtsche Volksbücher (m. Singer) 89; Morgant d. Riese 90; Mhd. Lesebuch m. Gramm. u. Wörterb. 92, 3. A. 03; Die vier Haimonskinder 95; Z. Tobler, kl. Schriften (m. Baechtold) 97.

Bachmann, Ferd., Postwesen, Dr. jur., k. k. Postkommissär. Wien VII, Kircheng. 34. (ebda $^{15}/_{4}$ 66.) **V:** D. administrat. Dienst d. österr. Post- u. Telegraphenanst. 95.

Bachmann, Georg, ✠, ✍, Ue: RFED, Staatsrat u. Examinator f. dtsche Sprache. Moskau, Malaja Spasskaja, H. Ossipoff. (Petersburg $^{5\cdot17}/_{8}$ 52.) **V:** Gestalten und Töne, G. 97.

Bachmann, Herm., BP., Politik, Chefred. d. „Voss. Ztg." Berlin C, Breitestr. 8. (Elbogen $^{21}/_{12}$ 56.) **V:** Deutsche Arbeit in Böhmen 00; D. Heidenhof 04.

Bachmann, Ludwig, Schach, Insp. bei der Eisenbahnbetriebsdir. Augsburg, Viktoriastr. 13/II. (Kulmbach $^{11}/_{8}$ 56.) **H:** Schachjahrbuch 93 ff.; Jubiläumsfestschr. des Augsburger Schachklubs 98; Schachmeister Ad. Anderssen 02.

Bachmann, Frau Magdalena, Okkultismus, Graphologin, wiss. Lehrerin des „Okkultist. Vereins". Hamburg, Altonaerstr. 22. (Schönebeck a. d. Elbe $^{18}/_{12}$ 49.) **V:** Glück im Lichte d. Okkultismus u. Spiritismus 98; Ursachen des sechsten Sinnes; Phänomene des Hellsehens; Studie über die Milch; Mein Schönheitssystem; Wissenschaftl. Begründung der Graphologie 00; Die physiolog. Graphologie 02, 2. A. 03.

Bachmann, Philipp, ✝, Lic. theol., o. UP. Erlangen. ($^{13}/_{10}$ 64.) **V:** Die persönliche Heilserfahrung b. Christen 98; D. Augsb. Konfession 00, 3. A. 03; Was kann d. Kirche v. d. modern. Theologie lernen? 02.

Bachof, Ernst, klass. Ψ, Dr. phil., Ob.-Schulrat u. vortr. Rat. Gotha. (Ohrdruf $^{19}/_{11}$ 50.) **B:** Griech. Elementarbuch I. II. 83, 84, 3. A. 01; Attische Syntax 86; Xenophons Anabasis I. 88, 2. A. 02; II. 89; Wörterverzeichnis z. ders. I. 91, 5. A. 01; II. 92, 2. A. 99.

Bachter, B. O., s. Artl, Heinr. Stanisl.

Bächtold, E. F., ☽, Nov. Nagaz, Schweiz, Bahnhofstr. (Leipzig $^{3}/_{7}$ 51.) **V:** Im Dienste des Vaterlandes, Schw. 93, 2. A. 97; Landvogt u. Fledermaus, Schw. 93; Bauplätze, Lsp. 93; Die Hexe, Vsch. 97; Trau, schau, wem! Sch. 97; Die Höllenmaschine, Schw. 97; Festsp. z. Einweihung d. Wasserversorgung in Nagaz 00. ()

Bäcker, Heinr. (Pf. H. v. Stolzenberg), ✍, ✠, Humor, Novell., Jagdw. Berlin-Rixdorf, Kaiser Friedrichstr. 41. (Danzig $^{10}/_{7}$ 53.) **V:** Auf Freiersfüßen, Hum. 89; Amor Steuermann, Nov. 91; Dithyramben, G. 99.

Bäckler, Max, BP., Leiter e. „Parlam. Bureaus", Vertreter d. „Münch. Neuesten Nachr." Berlin SW, Yorkstr. 80. (Elbing $^{8}/_{12}$ 56.) **V:** Stolzes Sche Stenogr. (Unterr.-Briefe) 94; Leitfad. d. Einigungssystems 97.

Bacmeister, Albert, ✝, ⁂, ♛, Dr. phil., Dekan, Garnisonpred. Ludwigsburg. (Neckarthailfingen $^{25}/_{10}$ 45.) **V:** Pessimism. u. Sittenlehre 82; Sittlicher Fortschritt 86; Bibl. Gesch., 7. A. 99; Wilhelm II., König v. Württ. 98.

Bader, Franz, klass. Ψ, Dr. phil., GOb.-Lehr., Prf. Jever. (Anklam $^{19}/_{12}$ 43.) **V:** Pflege d. Musik in Jever 95; 6 Trag. v.

Sophokles in dtscher Nachbildung 96; Liederb. d. Getreuen in Jever 97; Weihestunden d. Kunst, Dichtungen 03.

Bader, Karl, mittelalt.♔, Dr. phil., Hofbibliothekssekr. Darmstadt, Riedeselstr. 19. (ebda ^{27}/$_6$ 68.) **B:** Beitr. z. Gesch. d. Cölner Verbundbriefs v. 1396 96; Darmstadt im Festgewand und Trauerkleid 01; Turm- u. Glockenbüchlein 03.

Bader, P. Meinrad, (k.), OCist., Kirchen-♔, Askese. Stams, Tirol. (Lermoos ^{27}/$_{10}$ 59.) B: Lehrbuch d. Kirchengesch. 92, 5. A. 04; D. beste Tröster 96, 2. A. 99; Zuflucht z. Vater d. Armen 97; Frühmesser C. Strele 98; D. alte Fließer Pfarrer (A. Maaß) 00; Hauptm. A. Kluibenschedl u. d. Dezember-Unruhen b. J. 1813 (in Tirol) 01; Heil. Geistbüchlein 02; Mach weit dein Herz 02.

Baderle, Alfred, **/**, **F**, **Ue:** F. Wien II, Taborstr. 98.

Badermann, Gerhard, PA., Hrsg. d. „Viehhändler" u. d. „Amtl. Nachrichten v. Magerviehhof Friedrichsfelde". Berlin-Lichtenberg, Hagenstr. 5.

Badke, Otto, Sprachwiss. u. Volkskunde, Dr. phil., Prof. Stralsund, Jungfernsteig 7. (Jakobsdorf ^{16}/$_7$ 51.) **B:** Führer durch Neapel u. die Campagna 77; Wie man ein Heiligtum gründet 77; Das ital. Volk im Spiegel s. Volkslieder 79, 2. A. 81; Franz. Unterrichtsbriefe, Methode Schliemann 96; Es war einmal, G. 01.

Bagge, Frl. Clilla, **/**, **Ue:** F. Leipzig, Brüderstr. 63. (Altershausen ^{29}/$_{10}$ 47.)

Baginsky, Adolf, ✗, Dr. med., ao. UP. Berlin W, Potsdamerstr. 5. (Ratibor ^{22}/$_5$ 43.) **B:** Fachschriften. ()

Bahder, Karl v., Ψ, Dr. phil., ao. UP. Gautzsch b. Leipzig. (Heidelberg ^{15}/$_7$ 56.) **B:** D. Verbalabstrakta in d. germ. Sprach. 80; D. dtsche Philologie i. Grundriß 83; Grundlagen d. neuhochd. Lautsystems 90; Deutsches Wörterbuch, Bd. XIII, 01 f.

Bahlmann, Paul, Prov.-Kult.- u. Lit.-♔, Dr. phil., Prf., Kgl. Ober-Bibliothekar. Münster i. Westf., Hammerstr. 81. (Neustadt, Ob.-S. ^{19}/$_4$ 57.) **B:** Über d. Bedeutung d. Amidsubstanzen für d. tier. Ernährung 85; D. lat. Dramen v. Wimpfelings Stylpho bis z. Mitte d. 16. Jahrh. 93; Der Regierungsbez. Münster 93; D. Wiedertäufer zu Münster 94; Deutschlands kath. Katechismen bis zum Ende des 16. Jahrh. 94; Jesuiten-Dramen d. niederrhein. Ordensprovinz 96; Münsterische Lieder u. Sprichwörter in plattd. Sprache 96; Alt-Münsterische Bauern-Praktik 96; Die Erneuerer des antiken Dramas und ihre ersten dramat. Versuche 96; Westfäl. Sagenkranz 97; Westfäl. Spökenkieker u. ihre Vorgesch. 97; Münsterländ. Märchen, Sagen, Lieder u. Gebräuche 98; Die Fastnachtssp. i. Zoolog. Garten z. Münster 98; Aus Münsters Vergangenheit 98; Münster i. W. u. s. Sehenswürdigkeiten 98, 2. A. 02; Bibliotheca Westfalica, Jahrg. 1896—98; Fremdenführer durch d. Prov.-Hauptst. Münster 99, 4. A. 02; Rhein. Seher u. Prophet. 02; Wegw. d. Münsters Umgebung 02. ()

Bahlsen, Leop., Lit.♔, Krit., **/**, **O**, Dr. phil., ObLehr. Berlin-Friedenau, Wielandstr. 38. (Erfurt ^{23}/$_7$ 60.) **B:** Adam de la Hales Dramen 85; Kotzebue u. Shakespeare 88; Der franz. Unterr. nach d. Grundsätzen der Reformer 92; D. franz. Sprachunterr. im neuen Kurs 92; Schulfestspiele aus d. Gesch. d. Vaterlandes 93; Eine Komödie Fletchers, ihre Quelle 2c. 94; Questionnaire zu Ulbrichs franz. Clementarbuch 94, 2. A. 98; Ergänzungsheft zu Ulbrichs frz. Grammatik 94; Chrestomathie od. Autorenlektüre? 95; Unseres Kaisers Wesen u. Walten 96; Zur Belebung d. Klassenunterr. im Engl. 97; Neusprachl. Unterrichtsarchive 00; New Methods of teaching modern languages 03; The German Emperor and the German School 03; D. deutsche Lektüre an d. amerik. Schulen 03. **H:** Schulbibl. franz. u. engl. Prosaschriften aus der neueren Zeit 93 ff.; Newton (von Sir Dav. Brewster) 95.

Bahmann, Reinhold, Jugendschr., Bürgersch.-Lehrer. Hainichen, Sachs., Wilhelmstr. 34. (Halle a. S. ^{9}/$_5$ 59.) **B:** Aus unser Väter Tagen 91—01 XIV. **H:** Alex. Köhlers Volksbibl. 89—99 IV.

Bahnsen, Wilh., D., GenSuperint. u. ObKonsistR. Coburg (Londern ^{31}/$_{10}$ 51.) **B:** D. sog. Pastoralbriefe 75; C. neues Stück kirchenregimentl. Weisheit in d. Prov. Hannov. 77; Passionspredigten 80; Gebet des Herrn i. Predigten 83; Christent. d. Bergpredigt 89; Evangelienpred. f. alle Sonn- u. Festtage 93/99 II; Zwei Weihetage m. Lebens 95; Andachtsbuch f. ev. Christen 98; D. Stellg. d. ev. Kirche z. Feuerbestattung 98; Epistelpredigten f. alle Sonn- u. Festtage vom 1. Advent bis Exaudi 03.

Bahr, Herm., CP., PA., Kritik, Roman, Red. d. „N. Wiener Tagbl." u. d. „Österr. Volksztg." Wien XIII/7, Veitlissng. 5. (Linz ^{19}/$_7$ 63.) **B:** Einsichtslosigkeit d. H. Schäffle 86; Die neuen Menschen, Dr. 87; La marquesa d'Amaëgui, Lsp. 88; D. große Sünde, Dr. 89; Z. Kritik d. Moderne 90; Gute Schule, R. 90; Fin de siècle, R. 1. u. 2. A. 90; D. Mutter, Dr. 1.—3. A. 91; Überwindung d. Naturalismus 91; Russ. Reise, R. 93; Die häusl. Frau, Lsp. 93; Dora, Rn. 1. u. 2. A. 93; Neben d. Liebe 93; D. Antisemitismus 93; D. neue Stil 93; Aus d. Vorstadt, Volksst. (mit C. Karlweis) 93; Caph, R. 94; Studien z. Kritik d. Moderne 94; Die Nixe, nach d. Russ. d. Spaßhinski, Volksst. 96; Juana, Dr. 96; Renaissance, n. Studien z. Kritik d. Moderne

97; D. Tschaperl, Dr. 97; Theater, R. 97; Josephine, Dr. 98; Der Star, e. Wiener Stück 98; Wiener Theater, ges. Kritiken 99; Die schöne Frau, R. 99; D. Athlet, Sch. 99; Wienerinnen, Lsp. 00; Sezession 00; D. Franzl, fünf Akte a. d. Leben e. gut. Mannes 00; Bildung, ges. Aufsätze 00; D. Apostel, Sch. 01; Der Krampus, Lsp. 01; Wirkung in die Ferne, R. 01; Premieren, ges. Kritiken 01; Rezensionen, ges. Aufsätze 03; Dialog v. Tragischen 03; Der Meister, Lsp. 03; Unter sich, Farce 03.

Bahr, Max, Politik, ✉, ♁, ⚔, ✓. Berlin-Friedenau, Fregestr. 72. (Cöslin, Pommern $^{18}/_{8}$ 63.)

Bahr, Rich., BP., Sozialpolitik, Red. d. „Tägl. Rundschau". Berlin-Friedenau, Fregestr. 56 p. (Mitau i. Kurl. $^{9}/_{4}$ 67.)

Baehr, Paul, Krit., ♆, ✓, Lit✍, Leutn. a. D. Bad Deynhausen, Villa Anna. (Thorn $^{26}/_{9}$ 55.) **B**: Ged. 81; Deynhausen u. Umgebung 85, 3. A. 95; Rhein.-Westfäl. Dichterbuch 87; Örtlichkeit d. Schlacht a. Idistaviso 87; Erinnerungen an Deynhausen, Ged., 4. A. 88; Vergleichg d. Lyrik d. Befreiungskriege m. der d. dtsch-französisch. Kriegs 70/71 88; Schenkendorf als Patriot 88; N. Buch d. Lieder, G. 85, 7. A. 02. ()

Bahrfeldt, Emil, Numismatik, Dr. phil., Bank-Dir. Berlin W, Kurfürstendamm 17. (Prenzlau $^{1}/_{1}$ 50.) **B**: Brakteatenfund v. Michendorf 80; Brandenburg. Städtemünzen 1621—28 82; Münzwesen d. Mark Brandenbg b. z. Anf. d. Regierg d. Hohenzollern 89; Münzfund v. Aschersleben 90; Vermählungsmedaillen d. Herzogl. Hauses Coburg u. Gotha, Festschrift 92; Zur Münzkunde d. Niederlausitz im XIII. Jahrh. 92; Z. MAlt. Münzkunde Pommerns 93; Münzwesen d. Mark Brandenburg unt. d. Hohenzollern b. z. gr. Kurfürsten 1450—1640 95; Münz- u. Geldwes. d. Fürstent. Hohenz. 99; D. Münzen- u. Med.-Sammlung in der Marienburg I 01, II 04. **H**: Berl. Münzblätter, N. F. 02 ff.

Baier, Emil, ✓, Prof., Dir. d. landw. Landesmittelschule. Czernowitz, Siebenbürgerstr. 57. (Wien $^{26}/_{8}$ 59.) **B**: Fachschr.

Baier, Franz, s. Bonn, Ferd.

Baier, Johs. (Pfr. Joh. Scholasticus), (t.), ✝, D., Prof. d. Lehrersem. Würzburg, Schullehrersemin. (Hetzles $^{16}/_{10}$ 52.) **B**: Naturehe im Verhältnis zur parab., vorchristl. u. christl. Ehe 86; Methodik d. relig. Unterweis. i. d. Volksch. 91, 2. A. 97; D. hl. Bruno als Katechet 93; Stellung d. kath. Relig.-Unterr. i. Lehrplan d. Jünger Herbarts 94; Luther in Würzburg 95; Gesch. d. alt. Augustinerklost. daf. 95; Cistercienserabtei Klosterlangheim m. Vierzehnheiligen u. Mariaweiher 96; Joh. M. Sailers Buch üb. Erziehung f. Erzieher 99; Ausgrabgen b. alt. Augustinerkloster in Würzburg 01; Gesch. d. beiden Karmeliterklöster u. des Neuerinnenklosters in Würzburg 02; Analyse und Synthese im Relig.-Unterricht 02.

Baier, Rudolf, Kulturgesch., Dr., Stadtbibliothekar. Stralsund. **B**: Stralsundische Geschichten 02. **H**: Briefe an G. F. Benecke 01. (*)

Baierlein, Joseph, (t.), Roman, Jugendschr. **Ue**: F. Aschaffenburg, Alexandrastr. 9. (Waldsassen $^{21}/_{1}$ 39.)

Bail, Theodor, Naturgesch., ✉, Dr. phil., GymnOb-Lehrer a. D., Prof. Danzig, Weideng. 49 II. (Hainau, Schles. $^{5}/_{3}$ 33.) **B**: D. System d. Pilze 58; Method. Leitf. d. Naturg. 83, 21. A. 03 V; Grundriß d. Naturg. 88, 6. A. 03; Neuer meth. Leitfd. d. Botanik u. Zoologie 94, 10. A. 03. *

Baillen, Paul, ✍, Dr. phil., Geh. Archiv-R., Red. d. „Korresp.-Blattes d. Gesamtvereins d. deutschen Gesch.- u. Altert.-Vereine". Berlin W, Eislebenerstr. 13. (Magdeburg $^{21}/_{1}$ 53.) **B**: Briefwechsel Talleyrands m. Ludwig XVIII. 81; Preußen u. Frankreich v. 1795—1807, 81/87 II; Briefwechsel König Friedrich Wilhelms III. u. der Königin Luise m. Kais. Alex. I. 00.

Baist, Gottfried, romanische Ψ u. Lit✍, Dr. phil., o. ÖP. Freiburg, B., Talstr. 12. (Ulsa $^{28}/_{2}$ 53.) **B**: Fachschriften. ()

Bakalar, Johann Mir. (Pf. J. B. Srbecky), (t.), DDeSchG., Pfarrer. Angern b. Wien. (Srbetz, Mähr. $^{16}/_{7}$ 57.) **B**: Volapükgrammatik, 1. u. 2. A. 87; Volapük-Wörterbuch 87; Üb. d. Kulturbedeutung d. Hl. Cyrillus u. Methodius f. Mähr. 96. *

Bake, Frl. Elise, Jugendschr. **Ue**: F. Dresden-A., Bergstr. 42 I. **B**: In traulichen Stunden 94.

Balck, C. W. A., Ob Fin R, Schwerin, Marienstr. (Grevesmühlen $^{10}/_{1}$ 31.) **B**: Schr. üb. d. doman. Verhältn. in Meckl. ()

Balcke, Johanna, f. Enckevort, Joh. v.

Baldamus, Alfred, ✍, Dr. phil., GP. Leipzig-Gohlis, Alberistr. 3b. (Wernigerode $^{5}/_{12}$ 56.) **B**: D. Heerwesen unter den spät. Karolingern 79; Putzgers Hist. Schulatlas, **neubearb.**, 27. A. 03; Sammlung hist. Schulwandkarten (bis jetzt 17) 94 ff., Webers Lehr- u. Handbuch d. Weltgesch. II. 02.

Baldauf, Grete, f. Würkert.

Baldensperger, W., ✝, D., o. ÖP. Gießen. (Mühlhausen, Els. $^{12}/_{12}$ 56.) **B**: Fachschriften. ()

Balder, Armin, f. Heinrich, Herm.

Balder, Olaf, f. Olden, Balder.

Baldingen, Alwin, f. Meier, Gabriel.

Baldur, Johannes, f. Bergfeld, Max.

Baldus, O. S., f. Sebaldt, Otto.

Balke, Franz, Humor, Nov., Skizze, ✓. Lehrer. Mülsen St. Jacob i. S. (Berlin $^{26}/_{10}$ 76.)

Balke, Gust., Germanist, ✓, Dr. phil.,

ObLehrer. Posen, Langestr. 4. (3/8 52.) H: Spee, Trutz-Nachtigall 79; Hutten u. Murner; Daubet, Le petit Chose 00; Rauxouze, A travers la Tourmente 02.

Ball, Hermann, ♛, klass. Ψ, ObLehrer am Dr. Schusterschen Institut. Leipzig, Schenkendorffstr. 48I. (Dreetz7/857) B: Gesch. d. böhm. Brüder u. ihres Schulwesens 98.

Ballauff, Friedrich, ⁂, Dr. phil., G.-ObLehr. Aurich, Burgstr. (Varel2/7 56.) B: Entstehg u. Bedeutg des Gefühls 98. H: Looss Fremdwörterbuch, 4. A. 99. ()

Ballerstedt, Otto, PA., VP., Politik, ✉, Dr. jur., ChefRed. Berlin-Schöneberg, Bahnstr. 19|20 III. (Cassel 8|2 52.) ()

Ballestrem, Eufemia v., s. Adlersfeld.

Ballien, Frau Dr. Frida (Pf. Frida Grauel), Dichtung, Novellen. Berlin, Friedrichstr. 17. (Potsdam.) (*)

Ballin, Siegfried, ✍, Kunstkrit., Konsul. München, Herzog Rudolfstr. 36 I. (Würzburg 21|4 50.)

Balz, Heinrich (Pf. H. vom Dorfe), (k.), ✠, Volks- u. Jugendschriften, Lehrer. Mengede b. Dortmund, Westf. (Oberalbaum, Kreis Olpe, Westf. 18|10 68.)

Balten, Ottom. v., s. Rehbinder, Grf. Nik.

Baltz, Frln. Johanna (früher Pss. Hel. Busch), VB, Uc: EF. Arnsberg, Chausseestr. (ebda 23|12 49.) B: Immortellen a. das Grab R. Schumanns 73; Kaiserblumen 78; D. schöne Else, Festsp. 83; Lichte Bilder 84; Aus d. Lebens Mai 85; Aus d. Munde d. Kinder; Düsseld. Musikantengeschicht.; Auf d. Hohenzollern; Echtes Gold; D. Kaisersohne; Im Zeichen der heil. Cäcilia; Jung Deutschlds Huldigung; Engel der Barmherzigkeit 89; Weihnachtsträume; Was der Weihnachtsengel erzählte; Im Jugendsonnenschein 89; Rosen v. Zollernstamm, II; Im Puder und Reifrock; Frau Minne; Auf roter Erde 90; Christkind; D. Puppenfee; Heil. Elisabeth; Im Reiche d. Wassers; Unter der Turnereiche; Siegfried v. Santen u. Kriemhilde; Im Schatten des Lorbeers; Alt-Arnsberg; Am Rhein, Festsp.; D. Wappen der Pecci; Zum Weihnachtsfest; Die Heimat i. Sagenkranz; Aus Germaniens Heldentagen; Königin Luise; Heil Hohenzollern; D. Kaisers Kronenschmied 95; Bellona, Festsp. 70, 95; Unter d. Hagedorn; An d. Schleuse; Weihnachtssterne; D. Schule ist aus; Wilhelm d. Große, Festsp.; Hohenzollern z. See, Festsp.; Castra vetera, hist. Dichtung; Berggeist u. Bogenschütz, Festsp.; Im deutsch. Märchenwalde, Festsp.; Auf Salaburg, hist. Dichtg; Glückauf, Festdchtg; Alpenrosl. u. Gentianen, 15. A. 01; D. Wünschelrute 02; Am Webstuhl d. Zeit, hist. Dichtg 02; D. Stadt am Torstein, hist. Dichtg 02; Hohensyburg 03; Sarabrucca, hst. Dichtg 03; D. Brückez. Ruhm, hist. Dichtg 03.

Baltzer, Armin, ▲, Dr. phil., o. UP. Bern. (Zwochau16|142.) B: Fachschriften. ()

Baltzer, Joh. Pet., (k.), ✠, D., GP. Rottweil, Württ. (Andernach a. Rh. 5/2 40.) B: Hebr. Schulgram. f. Gymn. 80, 3. A. 96; Übungsbuch zu der hebr. Schulgram. 84, 3. A. 02. H: Becks Grundriß d. empir. Psychologie u. Logik, 18. A. 94. ()

Bamberg, Alb. v., Ψ, Dr. phil., GDir., Geh. ObSchulR. Gotha, Bergallee 8. (Rudolstadt 6|5 44.) B: De Ravennate et Veneto Aristoph. codicibus 65; Exercitationes criticae in Aristoph. Plutum 69; Exercitationes criticae in Aristoph. Plutum novae 85; Hom. Formen 74, 9. A. 03; Zwei Schulreden 84; D. deutsch-evang. Kirchenbund 98; D. Ev. Bund u. d. Zusammenschluß d. dtsch. evang. Landeskirchen 02. H: Franke, Griech. Formenlehre 72, 29. A. 03; Dr. M. Seyffert, Hauptregeln der griech. Syntax 76, 29. A. 04; Übungsbuch z. Übersetzen a. d. Deutschen i. Griech. 76, I. 10. A. 93, II. 13. A. 02; Fr. G. Kießling, Schulreden, Auswahl 86; Laienzeugnisse f. d. Ev. Bund 90; Platons Apologie u. Kriton 2c. 97; Platons Laches u. Euthyphron 03.

Bamberg, Friedr., Religion, 1. Lehrer. Nagöen, Post Golzow, Kreis Zauch-Belzig. (Jeserig 10|11 57.) B: Repetitorium der Pädagogik 93; Evangelien-Erklärung 94; Epistel-Erklärung 94; Erklärung von 80 Bibelabschnitten 95; Grammatik f. d. Volksschule 96; Lehrb. d. bibl. Gesch. 98 II; Ausführl. Bibelkunde f. Lehrer u. Seminaristen 00; Hilfsbuch d. inn. Mission f. d. Volkssch. 01; Volkswirtsch. u. Gesetzeskunde f. die Volksschule 01; Die neuen sog. Eisenacher Perikopen I: Die Evangelien 02, II: Die Episteln 03.

Bamberger, Georg, Satire, Aphorism., Humor, ✍, Berlin W 30, Frobenstr. 25. (ebda 20|12 60.) B: Sellerie, über die mod. Moral 1.—3. A. 02; Moderne Feigenblätter 1.—4. A. 03.

Bamsdorff, Th. v., s. Senger, K. Th.

Band, Moriz, Red. v. „Wiener Bilder", Nov., Humor, Musik, Sport. Wien IX, Sechsschimmelg. 17. (ebda 6|10 64.) B: Enzyklopädie des buchh. Wissens 86|88 II; Semmeringführer 87; Dur und Moll 88; Rosl, Operette 89; Aus d. Pensionat, Lsp. 89; Handbuch d. Radfahrsport 95; Angiolina, R. 96; Die Hochzeitsreise, Optte 00; Die Sphinx, Optte 00; Die Eisjungfrau, Optte 02; Im Himmelhof, P. 02; Briefsteller 2c. H: Unsere Kunst in Wort u. Bild 89; Wiener Künstler-Dekameron 91; D. Buch, 2. A. 94. ()

Band, Viktor (Pf. C. G. v. Rödgen u. Leo Lothar), Erz., ✠, Red. d. „Berl. Morgenztg". Berlin SW, Möckernstr. 66 III. (Rödgen bei Eilenburg 1/3 61.) B: E. süßes Geheimnis, Lsp. 97; Und sie erfährt es doch! Hum. 99; D. kritische Tag, Erz. 03.

Bandler, Heinrich (Pf. H. Berland), ✍,

Nov., Theater- u. Lit.-Kritik, Chef-Red. d. Halbmonatsschr. „Unser Kind". Wien VI, Esterhazyg. 31. (ebda 24|7 75.) B: Künstlerporträts96; Revue d. griech-türk. Krieges97.

Bandlow, Heinrich, PA., Humor. Tribsees, Pommern. (ebda 14|455.) B: Stratenfegels 96|02 V; Ferd. Schult 97; Naturdokter Stremel 98; Köster Hemp 99; Frisch Salat 00; Ernst Spillbom 02; Ut min Kät 03; Lustig Tüg's I 04.

Bang, Willy, allg. Sprachwiss., öö. UP. Löwen, Belg., rue d. Récollets 22. (Wesel 9|8 69.) B: Uralaltaische Forschgen 90; Die köktürkische Inschrift auf d. Südseite d. Kül Tägin-Denkmals 96; Chronol. d. alttürk. Inschrift (m. Marquart) 98. H: Altpers. Keilinschr. (m. Weißbach) 93; Material. z. Kunde d. ält. engl. Dramas 02 ff.

Bangert, Friedr., roman. u. german. ✎, Lokal-✍, Dr. phil., Realschul-Dir. Oldesloe. (Corbach 11|5 50.) B: Beitrag z. Gesch. d. Flooventsage 79; Tiere im altfranzös. Epos 85.

Baenitz, C., VB., ✍, Dr. phil. Breslau, Marienstr. 1 f. B: Grundzüge, Leitf. und Lehrbuch d. Chemie, Physik, Botanik, Zoologie, Mineralogie u. Lehrb. d. Geographie; Herbarium Europaeum; Herb. Dendrologicum; Herb. Americanum.

Bank, Heinr. (k.), Naturwissensch., Pfarrer u. Kgl. Kreisschulinsp. Ringelheim, Hannov. (Achtum 2|11 44.) ()

Banner, Max, ✍, Lit.-✍, Dr. phil., G.-Ob-Lehrer. Frankfurt a. M., Gärtnerweg 7. (Posen 3|5 56.) B: Frz. Lese- u. Üb.-Buch 92/94, 3. A. 00; Deutscher Übersetzungsstoff z. Einprägen d. frz. Formen- u. Satzlehre 94, 3. A. 02; Franz. Satzlehre 96, 3. A. 03; Pädagog. Aphorismen u. Aufs. 97; D. frz. Theater d. Gegenwart 98; Schulausg. v. Musset's Proverbes 99; Päd. Tagesfragen 02; Schulausg. v. Pailleron, Le monde où l'on s'ennuie 02; Schulausg. v. Boissonnas, Une famille pendant la guerre 1870|71 03; Wie helfe ich meinem Schulkinde 04.

Baentsch, Bruno, alttestamentl. ✝, D., Dr. phil., o. ö. UP. Jena, Lichtenhainerstr. 3. (Halle a. S. 25|3 59.) B: Fachschriften. ()

Bar, C. Ludwig v., ⚖, Dr. jur., o. UP., GJustR. Göttingen. (Hannover 24|7 36.) B: Z. Lehre v. Versuch u. Teilnahme an Verbrechen 59; D. intern. Privat- u. Strafrecht 62; Recht u. Beweis im Geschwornen-Gericht 65; Beweisurteil d. Germ. Prozesses 66; Recht u. Beweis im Zivilprozeß 67; Grundlagen des Strafrechts 69; Lehre v. Kausalzusammenhang i. Recht 71; Gesch. u. Reform d. dtsch. Ziviljustiz 71; Hannoversches Hypothekenrecht 71; Strafrechtsfälle 75; Systematik d. dtsch. Strafprozeßrechtes 78; Handbuch d. dtsch. Strafrechts I 82; Staat u. kathol. Kirche in Preußen 83; Handb. d. internat. Privatrechts 88; Theorie und Praxis dess. 89 II; Deutsch. Zivilprozeßrecht in den Grundzügen syst. dargest., 5. A. 90; Lehrb. d. internat. Privat- u. Strafrechts 92; Gesetz über d. Telegraphenwesen d. D. R. 93; Der Burenkrieg; Die Russifizierung Finnlands; Die Haager Friedenskonferenz u. d. Errichtung e. internation. Akademie zur Ausgleichung von Streitigkeiten der Staaten 00; D. Reform des Strafrechts 03.

Baer, A., s. Weinzierl, L. A.

Baer, Adolf, ✗, Dr. med., G Medizin. Berlin NW, Rathenowerstr. 5. B: Gefängnisse, Strafanstalten u. Strafsysteme 71; Alkoholismus 78; Gefängnis-Hygiene 82; Trunksucht u. ihre Abwehr 90; D. Verbrecher in anthropolog. Beziehung 93; D. Hygiene d. Gefängniswesens 97; D. Selbstmord im kindl. Lebensalter 01.

Baer, Berthold A., Roman, ✆, ✉, ✗, Dr. phil. Scranton, Pa. 331 Washington Avenue. (Bruchsal, B. 3|3 67.) B: Leidenschaften, Sch. 96; Die Grafen von Manderscheidt 95; Meine Lieder, G., 3. A. 98; Wilde Rosen, G. 00; Zeitkinder, ges. Hum. 02; Nette Geschichten, Hum. 03; Herzensangelegenheiten, Hum. 03; Das Fest d. roten Rose, An. u. Hum. 03; D. Filigran-Herz, R. 04.

Baer, Karl, ✍, Dr phil., Prf., ObRealschuldirekt. Kiel. (Halle a. S. 9|8 51.) B: Gleichgewicht u. d. Bewegung d. Wärme in e. Rotationsparaboloid 81; Funktion d. parabol. Zylinder 83; Parab. Koordinaten in der Ebene u. im Raum 88; Günstige Stellg d. Erde im Sonnensystem 89; Verteilung d. Elektrizität a. d. Fußpunktfläche e. Kugel 92; Logarithmisches Potential e. Pascalschen Schnecke 97; Kugelfunktion als Lösung e. Differenzengleichung 98.

Bär, Max, ✍, Dr. phil., Staatsarchivar u. Archiv R. Danzig-Langfuhr, Schwarzer Weg 5. (Gr. Tschacksdorf 21|10 55.) B: D. Bamberger b. Posen 82; Koblenzer Mauerbau 88; Lupold v. Wedels Beschreibung f. Reisen u. Kriegserlebnisse 95; Gesch. d. Familie v. Schack Prillwitzer Linie 96; Leitf. f. Archivbenutzer 96; D. Politik Pommerns während d. 30jähr. Krieges 96; Urkunden und Akten z. Gesch. d. Verf. u. Verw. d. Stadt Koblenz 98; D. dtsche Flotte 48|52 98; Osnabrücker Urkundenbuch III 99, IV 02; Gesch. des Kgl. Staatsarchivs Hannover 00; Übersicht über d. Bestände d. Kgl. Staatsarchivs Hannover 00; Abriß d. Verwaltungsgesch. d. Reg.-Bez. Osnabrück 00; J. W. Lyra, Komp. des Liedes: Der Mai ist gekommen 01.

Bär, Mich., s. Daelen, Ed.

Barach, Frau Rosa, ✍, Nov., ✉. Wien XIV, Kircheng. 30. (Neuraußnitz i. M. 15|5 41.) ()

Barazetti, Cäsar, ⚖, Dr. jur., o. UP. Freiburg, Schweiz, Boulev. de Pé-

rolles. (Mannheim 13/1 44.) **B**: Rechtsmittel d. Berufung u. Beschwerde nach d. dtsch. ZPO. 82; Zur Lehre v. d. Prozeßfähigkeit 85; Einführg i. d. französ. Zivilrecht u. d. bad. Landrecht 89; Grundriß zu Vorlesgen über frz. Zivilrecht u. bad. Landrecht 89, 2. A. 94; Personenrecht mit Ausschluß des Familienrechts nach dem Code Nap. u. d. bad. Landrecht 93; Vormundschaft. d. Pflegschaft u. d. Beistandschaft n. d. Code Nap. u. d. bad. Landrecht 94; Ehe-recht m. Ausschluß d. ehel. Güterrechts n. d. Code Nap. u. d. bad. Landrecht 95; Eltern- u. Kindesrecht nach dem Code Nap. u. d. bad. Landrecht 96; D. internat. Privatrecht im BGB. 97; Der Vorentwurf z. 1. u. 2. Teil d. Schweiz. ZivGB. (Pers.- u. Famil.R.) 98.

Barazetti, Frau Sophie, geb. v. LeMonnier, FDS., Roman, Nov., Gattin d. S., Red. d. „Bauernkal." in Langnau. Freiburg, Schweiz, Boulev. de Pérolles. (Salzburg 1/7 58.) **B**: J. Bann d. Untersberges 87; Apfara, Zwischen Lipp' und Kelchesrand, Nn. 90, 2. A. 91; Mammon, R. 97; Gnaudeamus igitur, R. 00.

Barber, Arnold, Militärhumor., Architekt, Leutn. i. d. R. Wien XIX, Döblinger Hauptstr. 74. (Leipzig 12/3 79.) ()

Barber, Ida, geb. Punitzer, VB., ✍, Nov., Roman. Wien-Purkersdorf, Villa Barber. (Berlin 19/7 42.) **B**: Gebroch. Herzen 78; Lebensbilder 81; Gerächt, doch nicht gerichtet 85; Verkaufte Frauen 85; Versöhnt, R. 85; Mann zweier Frauen 85; Aus der russ. Gesellschaft 87; Der neue Monte Christo 91; Wandlungen 95; Arbeit adelt 96; Ihr Schwiegersohn 96; Glaubenskämpfe 00. ()

Bard, Paul, Apologetik, Predigten, D., Geh. ObKirchenR. Schwerin i. M., Bischofsstr. 4. (Dömitz i. M. 25/3 39.) **B**: Ist die Bibel Gottes Wort oder nicht? 77; Offenbarung Johannis 76, 2. A. 95; Christl. Glaubenslehre f. Prima 88; D. Wahrheit d. Christentums, ihr Gewicht und ihr Erweis 92; Halte was du hast, Pred. 94; Eins ist not, Pred. 97; Apologet. Vorträge 94; Kennzeich. d. recht. Religion u. Leisings Nathan; Papst oder Bibel? 98; Das Dasein Gottes 98; Glaube u. Wissenschaft 98; Nach Jerusalem! Kaiserreise 99; Reif sein ist Alles 02; D. Leichenverbrennung u. d. Kirche Jesu Christi 03.

Bardach, Frl. Rachel (Pf. Bardi), Epik, ✍, Privatiere. Berlin W, Steglitzerstr. 54. (Budapest 7/10 78.) **B**: Most, Ged. 00.

Bardas, Walter, DDe SchG., ✆, ✍, Kritik, Dramaturgie. Wien IV/1, Alleeg. 35. (ebda 11/9 79.) **B**: Firnenzauber 99; Geknickte Blüten, Bühnenspr. 01; Badearzt, Lsp. 01; D. Drama u. s. Vorwürfe 02. ()

Bardeleben, Karl v., ⚕, Dr. med., o. UP. Jena, Forstweg 25. (Gießen 7/3 49.) **B**: Beitr. z. Anatom. d. Wirbelsäule 74; Anleitung z. Präparieren 83, 4. A. 96; Atlas d. topogr. Anatom. 94, 3. A. 03. **H**: „Anat. Anz.", „Verhdlgn d. Anat. Ges." u. „Handbuch d. Anatomie d. Menschen" s. 96. **Mith**: Weim. Goethe-Ausg.

Bardenhewer, O., (k.), ✝, D., Dr. phil., o. UP. München, Sigmundstr. 1. (M.-Gladbach 16/3 51.) **B**: Hermetis Trismegisti qui apud Arabes fertur de castigatione animae libellus 73; Heil. Hippolytus von Rom, Kommentar zum Buche Daniel 77; Polychronius, Bruder Theod. v. Mopsuestia u. Bischof v. Apamea 79; Die pseudoaristotel. Schrift üb. d. reine Gute 82; Patrologie 94, 2. A. 01; D. Name Maria, Gesch. der Deutung desf. 95; Vom Münchn. Gelehrtenkongresse, bibl. Vortr. 01; Gesch. d. altkirchl. Lit. I 02, II 03.

Bardenhofer, Marcus, f. Bunzeck, Gust.

Bardewieck, Erich, f. Hähnel, Franziskf.

Bardey, Ernst, ✍, Dr. phil., Prof. Charlottenburg. (Liepe i. M. 23/12 55.) **B**: Marius 83; Wandtafeln d. Gesch. 86; Tabellen d. Gesch. sämtl. Kulturvölker, 3. A. 89; Polit. Taschenbüchl. zur Selbstbelehrung für jeden Staatsbürger, 3. A. 92; Gesch. Englands 90; Leitfaden f. d. staatsbürgerl. Unterr. auf höh. Schulen 91; Geschichte v. Nauen u. Osthavelland 92; Gesch. v. Friesack m. Rückblick auf die Zeit der Quitzows 94; Briefe e. Neumärkers üb. s. Erlebnisse in den Freiheitskriegen 03.

Bardi, f. Bardach, Rachel.

Bardolph, f. Weigl, Franz.

Bardt, Carl, Dr. phil., GDir. Berlin W, Joachimsthalsches Gymn. (43.) **B**: Quaest. Tullianae 66; Die Priester der vier großen Kollegien aus römisch-republ. Zeit 72; Zu Ciceros Cluentiana 78; Das Stimmen mit non liquet im röm. Kriminalprozeß 77; Legende von dem Augur Attus Navius 83; Ausgew. Briefe aus Ciceronischer Zeit 96—01 IV; Der Zinswucher des M. Brutus 99; Th. Mommsen 03. **Ue**: Sermonen d. Q. Horatius Flaccus 87, 91 II, 2. A. 00; Röm. Komödien 03. ()

Bärenfels-Warnow, Paul v., Militär✠, Preuß. Hauptm. a. D., Hoftheater-Intendant u. Int. d. Großh. Hofkapelle, Kammerherr. Neustrelitz. (Rustow, Neuvorpomm. 19/5 48.) **B**: Gesch. d. Großherz. Mecklenburgischen Gren.-Regiments 89.

Barfurth, Dietrich, ⚕, Dr. med. o. UP. Rostock. (Dinslaken 25/1 49.) **B**: Fachschr. ()

Barfus, Eginhard v., Nov., ✍, **Ue**: FE-Holl., Offiziere a. D., München, Bothnerstr. 14. (Dt.-Eleben 7/11 25.) **B**: Vom Kap nach Dtsch-Afrika 89, 2. A. 91; Diamantenschatz 89, 2. A. 90/91; Durch alle Meere 89, 2. A. 91; Schatz b. Kaziken 90; Dtsche Marine a. Kongo 92; Treue Kameraden 93;

Bis in die Wildnis 95; D. flieg. Holländer 95; Am Elefantenfese 96; Watawa, d. Tocht. des Croo-Häuptlings 96; Im Lande der Buren 97; Treue Freunde 97; Die Meuterer im Pacific 98; D. Goldsucher v. Klondyke 99; Die Ansiedler am Cheyenne 99; Bei den Flibustiern a. Cuba; Der Buren Freiheitskampf; Auf Samoa. **Ue:** Haggar, Beatrice 92; Kipling, Erloschenes Licht 94.

Barfuß, Jos., ✍, Münster, W. ()

Bargmann, Alexander (Pf. Hedera Helix, Bernh. Wehrmann), Bismarckforschung, ✠/♙, Kais. Forstmeister. Buchsweiler, Els. (Eppendorf [15]/5 56.) **B:** Epheuranken, G. 02.

Barinkay, S., s. Kraus, Anne.

Bark, Ernst, Politik, Kult. ♛, /, **Ue:** S. Madrid, Infantas 18. (Bei Dorpat [23]/8 58.) **B:** Rußl. Kulturbedeutung 82; Wanderungen in Spanien u. Portugal 83; Deutschl. Weltstellung 90; Los Veneidos 92; Politica Social 00; Socialismo Positivo 01; Modernismo 02; Estadistica Social 03; Alma Española 03.

Bärmann, Carl, ✠, **Ue:** F., Buchh., Red. der „Handels-Akademie". Berlin NW 6, Schiffbauerdamm 37, II. (Leipzig [19]/3 41.) **B:** Adreßb. d. dtsch. Maschinenindustr. 2c. 91; Hdb. d. dtsch. Aktiengesellschaft 96; N. Rechts-S. f. d. Deutsche Reich 00.

Barnay, Ilka, s. Horovitz-Barnay.

Barnick, Eugen, ✠, Nov., Red. d., „Vereins-Bote". Berlin-Rixdorf, Jägerstr. 77. (Forst i. L. [16]/5 77.) **B:** Am Quell der Zeiten 02.

Barnickel, Heinrich Karl Theod. (Pf. Heinr. v. Selbitz), ✕, Hum., Hauptm. a. D. Ansbach. (Selbitz [1]/6 43.) **B:** Unter dem Raupenhelm 91/98 II; Anno dazumal 93; Aus großer Zeit 95, 2. A. 96: Weiß-Blau 00; B. Ingolstadt u. Orleans 01.

Baernreither, Frl. Franziska C., (k.), Belletrist., ✠, ✓, ✍, ⊙. Linz, ObÖstr., Klammstr. 9. (ebda [3]/3 57.) **B:** Gesch. d. Martinskirche 91; Bonifilia 94, 5. A. 01; Üb. d. Verwendg. d. Honigs i. Haushalt 98, 3. A. 01; Martha, Rata, für junge Hausfrauen 00; Veronika, die Haushälterin in ein. geistl. Hause 02; Mutterliebe, oder Pflichten u. Fehler in der Erziehung 03.

Bärmeither, Josef M., Dr., Minister a. D., Exz. Wien VIII, Landesgerichtsstr. **B:** Engl. Arbeiterverbände II u. a. (*)

Barolin, Joh. Carl, Soz. Fragen. Wien VIII/1, Apollog. 8. (Laibach [30]/9 57.) **B:** Entlastung d. Gemeinden 98; D. soz. Staat im Staate 98, 2. A. 00. ()

Baruntsch, P. Raphael, (k.), Spruchlit., Fabeln, Parabeln, Mechitarist. OPriest. Wien VIII/2, Mechitaristeng. 4. (Szczawa [25]/4 47.) **B:** Sinnsprüche u. Fab. 92.

Barre, Ernst (Pf. Ursinus), ✠, ✠, criminal. u. sozialpol. /, LGerPräs. Torgau. (Paderborn [18]/1 43.) **B:** Geb. 60; Brüderschaft d. Pfeifer 73; N. Nov. 86; Ländl. Wucher 90; Prozeß Ziethen 93; Wuchergesetz f. d. Deutsche Reich 93; BGB. u. Code civil 96, 2. A. 97 (franz. Übersetzung 98); Entscheid d. ObVerw. Gerichts 98.

Barsch, Frau Hedwig, geb. Wigger (Pf. Hedwig Wigger), Nov., Krit. Grüneiche bei Breslau. (Grevesmühlen, Meckl.) **B:** Die Monarchen kommen, N. 91, 4. A. 93.

Barsch, Paul, PA., VB., ✠, /, ✠. Grüneiche b. Breslau (Niederhermsdorf [16]/3 60.) **B:** Auf Straßen u. Stegen 85; Flieg. Blätter, 2. A. 89; Rechte des Angeklagten 97, 7. A. 01.

Barschkies, Albrecht, Red. der „International. Revue f. Kunst, Kunstgewerbe u. Technik". Berlin W, Kurfürstenstr. 44.

Bart, Jakub (Pf. Cišinski), (k.), ✠, pens. Pfr. Kuckau i. S. (ebda [20]/8 56.) **B:** Krew a Kraj (Blut u. Land), Ball. 01.

Barta, Ferd., Stenographie, klassische Ψ, Direktor. Ried, ObÖstr., k. k. Staatsgymn. (Linz [27]/5 51). **B:** Sprachl. Studien z. d. Satiren d. Horaz 79, 81; D. Linzer Gabelsberger Stenographenverein 85; Über d. Ausdrücke „dichten, Dichter, Dichtung" bei den röm. Dichtern 89, 90; D. stenogr. Unterricht an Mittelschulen im Lichte d. Konzentration. *

Bartels, Adolf, ✠, ⊙, Erz. Sulza b. Weimar. (Wesselburen [15/11] 62.) **B:** Ausgew. Dichtg. 86; Dithmarscher Erz. 86/89; Ged. 89; J. C. Günther, Tr. 89; Dichterleben, 4 dram. Dichtgn 90; Päpstin Johanna, Tr. 91; Fr. Geßler 92; Aus d. meerumschlungenen Heimat, G. 95; D. dumme Teufel, kom. E. 96, 2. A. 99; Dtsche Dichtg. d. Gegenwart 97, 6. A. 04; G. Hauptmann 97; Die Dithmarscher, R. 98; Dietrich Sebrandt, R. 99; Kl. Groth 99; F. Hebbel 99; Der junge Luther, Dr. 00; Ein Berliner Literaturbüst. 00; Fröhl. Wiederkunft, Festsp. 00; Bauer in der dtsch Vergangenheit 00; Gesch. der deutsch. Lit. 01/02 II; W. Raabe 01; Jeremias Gotthelf 02; Kritiker u. Kritikaster 03; Martin Luther, dram. Tril. 03. **H:** Aus tiefster Seele, Anth. 95, 3. A. 03; O. Ludwigs Werke 00; Eckermanns Gespräche mit Goethe 02.

Bartels, Maximilian C. A., ✠, Ethnogr., Dr. med. Berlin NW, Roonstr. 7 I. **B:** Bauchblasengeniталspalte 67; Die Medizin der Naturvölker 93. **H:** Ploß, Das Weib in der Naturvölkerkunde, 2.—7. A. 87/02.

Bartels, Frau Prf. Wanda v., /, Nov., ⊙, Märchen. München an, Pettenkoferstr. 39 II. (Düsternalde [22]/8 61.) **B:** Aus d. Sonnenflimmern, N. 97, 2. A. 01; Die Hölle, Sch. 99.

Barth, Friedrich, Pomologie, ✠, Rektor. Diemitz, Prov. Sachs., Werderstr. 8. (Freiwalde [25]/2 56.)

Barth, Fritz, ✝, D., o. UP. Bern.

(1856.) **B**: Die Hauptprobleme d. Lebens Jesu, 2. A. 03. (*)

Barth, Hans, ✎, Politik, Dr. phil., Spez.-Korresp. d. „Berl. Tagebl." Rom, via Sicilia 43 u. „Sala Stampa al Telegrafo". (Stuttgart 29/9 62.) **B**: Crispi 93, n. A. 96; Unterstibl. Himmel 93; Röm. Allotria, Vademekum f. Italienbummler 97; Türke, wehre dich 98; Le droit du Croissant 98; Est Est Est, Ital. Schenkenführer 00: Leo XIII., Lebensbild d. modernen Papstes 03.

Barth, Hermann, ✝, Lit.-✍, ⚧, ⚙, Hrsg. d. „Evang. Archiv", Pfarr. Ruhlsdorf-Niederbarnim. (Luxemburg 30/4 66.) **B**: Die Christianer, G. 99: Käfer u. Schmetterlinge, Weisheit a. d. Lande d. Kalifen (Türk. Sprichwörter) 00; Mitt. a. Justinus Kerners Magicon 00 II; Konstantinopel als Kunststätte 01; Friedr. Wöhler 01; J. S. Bach 01; Constantinople comme ville d'art 02; Luise Hensel u. Julie von Hausmann 02; Gesch. der geistl. Musik 02; Geschmeide, Schmuck- u. Edelsteinkunde 03; Aphrodite in Sage u. Kunst 03; Ges. Abhandlungen 03 I; Thea, Erz. 03. ()

Barth, Jakob, semitische Ψ, Dr. phil., ao. UP. Berlin N, Weißenburgerstr. 6 (Flehingen 3/8 51.) **B**: Die Nominalbildung in d. semit. Sprachen 91; Etymolog. Studien 93; Wurzeluntersuchungen zum hebr. u. aramäischen Lexikon 02. **H**: Thalabs Kitâb al Façich; Bd. 1 u. 2a d. Annalenwerks d. Tabarî; Diwân des Outâmi 02.

Barth, Fr. u. Marie Charlotte, ⚧, Erz. Ruhlsdorf-Niederbarnim. (Göttingen 4/7 68.) **B**: Vollkomm. Glück, Erz. 03. ()

Barth, Paul, ⁂, Soziologe, ▣, ✆, ✎, Dr. phil., ao. UPs., Hrsg. der „Vierteljahrsschr. f. wissensch. Philos. u. Soziologie". Leipzig, Kronprinzstr. 42. (Baruthe i. Schles. 1/8 58.) **B**: Geschichtsphilos. Hegels u. d. Hegelianer bis auf Marx u. Hartmann 90; Tiberius Gracchus, Tr., 2. A. 93; Phil. d. Gesch. als Soziologie I 97; Beweggr. d. sittl. Handelns 99; Die Stoa 03.

Barth, Theodor, ⚄, Dr. phil., M. d. Pr. LT., Hrsg. d. „Nation". Berlin W, Tiergartenstraße 37. (Duderstadt 16/7 49.) **B**: Gegen den Staatssozialismus 84; Amer. Wirtschaftsleben 87. ()

Barthel, G. Emil (Pf zuw. G. Haller), ⚧, Nov., ✎, Lit.-W. Halle a. S.-Giebichenstein, Gr. Brunnenstr. 18. (Braunschweig 21/7 35.) **B**: Scherz u. Humor, G. 75; Heiliger Ernst. G. 76. **H**: K. Barthel, Deutsche Nationalliteratur d. Neuzeit, 7. A. 66; Bibliothek hum. Dichtgn 68-73 XI; I-X, 2. A. 68-72; Tegnér, Die Konfirmanden, 6. A. 84; H. Kurz, Leitfaden z. Gesch. d. dtschn Lit., 5. A. 78; Lenau, sämtl. Werke 82, 2. A. 83; D. Mädchens Wunderhorn, Anth., 12. A. 83; Sächs.-thüring. Dichterbuch 85 u. 87 II; Neuer Poet. Hausschatz, Anthol. 96. ()

Barthels, Karl Ludwig, ✍, ✆, ⚧, Dr. phil., Prof. hon. c., Privatgelehrt. Luxembourg, Gare. (Plittersdorf a. Rh. 5/8 64.) **B**: Eine kritische Broschüre 91, 2. A. 94; Ged. 92; Aphorismen 93; Lehrb. d. Stereometrie u. Trigonometrie 93; Geschichtliche Episode a. d. Leben ein. Universitätsstadt 94; Die biblischen Wunder; Beitrag ein. Laien z. Bekämpfung d. Irreligiosität 95; Studien u. Erzählungen a. d. Rheinlande 97; Gesch. d. allg. dtschn Burschenbundes: I Gesch. d. Burschensch. Arminia zu Gießen 99; Steht die Episode Theklas und Piccolominis in wesentl. Verbindung m. d. ganz. Handlung d. Dramas Wallenstein? — Joh. Gottfr. Seume, 2 Vorte. 02; Jugendlust, G. 04. **H**: Nietzsbt Studentenweise, G. 96.

Bartholomae, Christ., arische Sprachen, vergl. Sprachw., Dr. phil., o. UP. Gießen, Asterweg 34. (Forst ob Limmersdorf, Ob Franken 21/1 55.) **B**: Altiran. Verbum 78; Gathas d. altiran. Volkes 80; Arische Forschgen 83/86 III; Handb. d. altiran. Dialekte 83; Beitr. z. Flexionslehre d. indogerm. Sprachen 88; Studien z. indogerm. Sprachgesch. 90 f. II; Arisches u. Linguistisches 91; Vorgeschichte der iranischen Sprachen 95; Awestasprache u. Altperf. 96; Altiran. Wörterbuch 04.

Bartholomäus, Heinr Karl Wilh., ⚧, Rekt., Hrsg. u. Red. d. „Pädagog. Abhandlgn". Hamm i. W. (Wildemann 10/4 37.) **B**: Umwandlung d. hannov. Maßes u. Gewichtes 2c., 3. A. 69; Heimatkunde der Prov. Hannov. 69; Kl. Geographie d. Prov. 70; Lesebuch f. Fortbildungsschn. (m. C. Schmelzer) 77 II; Mittelsch. u. prakt. Leben 85; Liederb. f. Volks- u. Mittelsch. (m. H. Sermond) 4 Hefte 86; Mittelschule i. Verhältn. z. Volksschule 87; Salzmanns Ameisenbüchlein 87; Prov. Hannov. in geschichtl. u. geogr. Bildern. 3. A. 88; Ad. Diesterweg 90; Bildung u. Aufgabe d. Schulvorstände und Schulaufsichtsse 90; Ansprachen, Reden u. Trinksprüche 92 II; Pestalozzis Lienhard u. Gertrud 92; D. schriftl. Verkehr d. Lehrers m. seinen Behörden 92; Ratgeber b. d. Auswahl von Jugendschrift. 93; Lesebuch f. mehrklass. evang. Volksschul. (m. Aug. Heinecke) 94 II; Das allgem. Landrecht u. d. preuß. Volksschule 95; Verdeutschgs-Wörterbuch.

Bartol, Herm., ⚷, Maué, Herm.

Bartsch, Adolf, Politik, Nov., Red. d. „Bresl. Morgen-Ztg." Breslau, Trebnitzerstr. 26. (Driesen 2/4 59.) **B**: Wahlkatechismus f. freisinn. Wähler 98. ()

Bartz, Johs., Gefängniswes., Kirchen-✍, Ob Pfr. u. Superintend. Reppen, Prov. Brandenburg. (Borin 29/8 42.) ()

Bärwinkel, Fritz Konst. (früh. Pf. Fr. Winkel), ✆. Dr. med. Leipzig, Christianstr. 13. (ebda 4/8 27.) **B**: Zu d. Klinik, Lsp. 78; Schutzgeist, L. 82; Nach d. Schrift, L.

84; Plänkeleien 88; Lieder ohne Retouche f. Sopran u. Alt 90, n. F. 95; Elsa, L. 90.

Bärwinkel, Gustav, s. Schmidt, Gust.

Bärwinkel, Rich., ✝, D., Dr. phil., Senior, Superint. u. Pfr. Erfurt, Bahnhofstr. 7 a. (8|7 40.) **B:** Die Pilgerfahrt z. Einweihg. d. Erlöserkirche in Jerusalem 99; Im Garten Gottes 00. ()

Basch, Hermann, Kritik, Red. d. „Liter. Beiblatte8" des „Mähr. schles. Korrespond.". Brünn, Nennerg. 19. (ebda 13|7 82.) *

Basch, Samuel Ritter v., exp. Pathologie, Dr. med., tit. o. Prof. Wien IX, Lichtensteinstr. 22. (Prag9|9 37.) **B:** Fachschrift. ()

Baschin, Otto, ●, Meteorologie, Kustos des Geogr. Instituts d. Univ. Berlin N, Eichendorffstr. 2. (ebda 7|4 65.) **B:** Ein Winter in Bossekop (Lappland) 92; Das Andrée'sche Projekt e. Nordpolfahrt im Luftballon 95; Der jahreszeitliche Luftaustausch zwisch. beid. Hemisphären 95; Bibliotheca Geographica 95|03 IX; Die Bedeutg wiss. Ballonfahrt f. d. geogr. Forschung u. das Andrée'sche Polarprojekt 96; Wissenschaftl. Luftfahrten 99; Die Entstehung wellenähnl. Oberflächenformen 99; Klima von Berlin 99; Die deutsche Südpolar-Expedition 01.

Baesecke, Georg, Dr. phil., Hilfsarb. d. Kgl. Kommission zur Herausgabe d. Werke M. Luthers. Charlottenburg. (Braunschweig 18|1 76.) **B:** D. Sprache d. Spitzichen Gedichtsammlungen 99; Hannchen u. Maria, e. Gedicht 99. **H:** J. Fischarts Glückhafftes Schiff 01. *

Basedow, Hans v., WB., Dramaturgie, ⚲, Kunst- u. Lit.-♛, /, Roman, Nov., Hrsg. d. „Münch. Dramaturg. Blätter" u. „D. Fortschritt", „Internat. Revue f. Musik" u. „Internat. Revue f. Kunst u. Wissensch." Berlin-Wilmersdorf, Pfalzburgerstr. 66 I. (Dessau 30|7 64.) **B:** Dolores, Dr. 87; München. Dramaturgie 87; Johannes, Tr. 88, 2. A. 89; Vors Gericht, Tr. 88; Gerechte Menschen, Dr. 89; Recht d. Zukunft, Dr. 90; Modell, N. 92; C. Testament, Nov. 92; Shakspeare-Studien 93; Charakter und Temperament 93; Verloren u. wiedergefunden, N. 93; Leidenschaft, Sch. 93; Zwei Mütter, Sch. 93; Zernichtet, N. 93; Leipzig i. Wort u. Bild 94; Festsp. z. Einweihung d. Stadttheat. in Erfurt 94; Angiolina, N. 95; Geld od. Liebe, Sch. 95; D. Spitzel, R. 95; Seraphine, R. 99; Der Sieger u. Anderes, N. 00; Sumpfrose, R. 01. **Uc:** Sarah Bernhardt. Geständnis, Dr. 89. ()

Bashford, John L. (Pf. M. A. Cantab), BP., Vertreter des Manchester Guardian u. Pall Mall Gazette. Berlin W, Behrenstr. 3. (21|7 52.) **B:** Elementary Education in Saxony 82.

Baß, Josef (Pf. für /: Job), ♛, ●, ⚑, /, St.-Realsch.-P. Wien IX|2, Fuchsthallerg. 4. (Kostl 14|7 52.)

Bassenge, Edmund, Drama, Dr. Dresden, Struvestr. 33. **B:** Der Streit vor Ilios, Dr. 03. (*)

Bassermann, Heinr., prakt. ✝, D., o. UP., Geh. Kirchenr. Heidelberg. (Frankf. a. M. 12|7 49.) **B:** De loco Matthaei cap. V. 17—20 commentat. exegetica etc. 76; Handb. d. geistl. Beredsamkeit 85; Akad. Pred. 86; Entwurf eines Systems ev. Liturgik 88; Gesch. d. badisch. Gottesdienstordg 91; Sine ira et studio, Entwurf d. neuen preuß. Agende beurteilt 94: Der (bad.) Katechismus erklärt 96|97; R. Rothe als prakt. Theologe 99; Z. Frage d. Unionskatechismus 01.

Bassermann-Jordan, Ernst, Kunst♛, Dr. phil. München, Habsburgerplatz 3 I. u. Deidesheim. (Deidesheim 17|7 76.) **B:** Studien z. dekorativen Malerei 99; Römische Glas- u. Tongefäße 00; Dekorat. Malerei der Renaiss. am bayer. Hofe 00; Dominicus Auliczek 01; Studien u. Kritiken von Dr. Herbert Hirth 03.

Bastian, Adolf, Dr. med. et phil., o. Hon. Prof., Dir. d. ethnogr. Mus., Geh. Reg.-R., Hrsg. d., Ethnogr. Notizbl." Berlin SW, Hafenplatz 4. (Bremen 26|6 26.) **B:** Besuch in San Salvador 59; Mensch i. d. Geschichte 60 III; Völker d. östl. Asien 66—71 VI; Beitr. z. vergl. Psychologie 68; D. Beständige i. d. Menschenrassen 68; Ethnol. Forschungen 71, 73; Dtsche Expedition an d. Loangoküste Afrikas 74|75; Vorstellgen von d. Seele 75; Kulturländer des alten Amerika 78; Vorgesch. d. Ethnologie 81; Religionsphilosoph. Probleme 84; Fetisch 84; Afrikas Osten 85; Allerlei a. Volks- u. Menschenkde 88 II; Ideale Welten 92 III; Kontroversen in d. Ethnologie 94 IV; Ethn. Elementargedanken 95 II; Lose Blätter a. Indien 97 f. VII; Heut. Sachlage d. Ethnologie 99; Teilung d. Erde 99; Wechselnde Phasen 99 IV; Mikronesische Kolonien 99; Völkerverkehr u. s. Verständigungsmittel 00; Völkerkunde und Völkerverkehr 00; D. Probleme humanist. Fragestellungen u. deren Beantwortungsweisen unt. den Zeichen der Zeit 01; D. Menschheitsgedanke durch Raum u. Zeit 01 II; D. Lehre vom Denken I 02 u. v. a. ()

Bastian, Ferd., elsäß. ♆, Dialekt♆, Volkslit., Bureauvorstand der Ortskr. K. Straßburg i. E., Wasselnheimerstr. 18. (ebda 27|5 68.) **B:** Volksschwänke; D'r Millionegartner, Volksdrama 00; D'r Dorfschmied, Vst. 01; D'r Hans im Schnokeloch, Vsp. 02; D'goldig Wurscht, Schw. 03.

Bäßel, Aurel, Kass. Ψ, /, ♫, Dr. phil., GP. Ungarisch-Weißkirchen. (Kaschau 9|1045.) **B:** Klass. Unterr. a. Gymn. 87; Wesen u. Wert d. deutsch. Universitäten 88; Beruf u. Stellg d. Frau in Altert. u. Neuzeit 88; Weltschmerz in d. alten u. neuen Lit. 88; Humor in alter u. neuer Zeit 89; Ges. Auf-

sätze aus dem Gebiete d. klass. Altertumswiss. 91; Üb. d. Trinken 92; Üb. d. Nichtigkeit d. Erreichbaren 92; Horaz als e. Vertreter griech. Geistes u. griech. Muse t. Rom 94; Ursprung, Inhalt u. Entwicklg d. deutsch. Kaiserlage 99; De Horatii sententiis 00; Beispiele aus latein. Dichtern zur lat. Kasuslehre (magyar.) I 01, II 02, III 04.

Baethgen, Frdr., †, D. h. c., Dr. phil., o. UP. in Berlin, Konsist. R., z. Z. beurl. nach Rohrbach bei Heidelberg. (Lachem[16]/1 49.) **B:** Untersuchung. üb. d. Psalmen nach d. Peschitta l 78; Evangelien-Fragm. 86; Beitr. z. semit. Religs-Gesch. 88; D. Psalmen 92, 3. A. 03. **H:** Sindban od. d. 7 weisen Meister, syr. u. dtsch. 76; Syr. Grammatik d. Mar Elias v. Tirhan 80; Fragmente syr. u. arab. Historiker 84; Riehm, Handwörterbuch d. bibl. Altert., 2. A. 94; Hiob, deutsch m. Anm. f. Ungelehrte 98.

Batka, Johann, ♛, Musik u. Kunst, **Ue:** FM, Stadtarchivar. Preßburg. (ebda 45.) **H:** A. W. Ambros' Nachlaßschriften: 1. Aus Italien, 2. Zwei mus. Nachlaßhefte 80/81; (mit †Jlg): F. X. Messerschmidt's Leben u. Werke 85; Festblatt z. Empfange d. dtsch.-österr.-ung. Verbands f. Binnenschiff. 99.

Batka, Rich., Kunst♛, 𝒻, ⊙, Dr. phil., Red. d. Musikteils am „Kunstwart", Musikref. d. „Bohemia". Prag-Weinberge, Budecg. 1134. (ebda 14/12 68.) **B:** R. Schumann 91; S. Bach 93; Aus d. Musik- u. Theaterwelt 94; M. Plüddemanns Bal laden 95; Musikal. Streifzüge 99; Führer durch Wolfs „Corregidor" 00; Führer durch „Hänsel u. Grethel" 00; D. Musik d. Griechen 00; D. einstimmige Gesang im Altertum, Studien zur Gesch. d. Musik in Böhmen I, Die mehrstimmige Kunstmusik d. M.-Alters 01; Das war ich, Opernb. 02; Kranzges. Aufsätze 03; Alpenkönig u. Menschenfeind, Opernb. 03. **Mit B:** Der polnische Jude, Opernbuch 01. **Ue:** Bauernrecht 00; Nadeya; Opernbücher. **H:** Bunte Bühne.

Battke, Frau Ada, geb. Zimmermann, Red. d. „Jugend-Warte", Beil. der Deutschen Warte. Berlin W, Neue Winterfeldtstr. 48. (Forst, NL. 8/2 77.) **B:** Kleine Mädchen, psycholog. Skizzen; Heimliche Bräute, psycholog. St.

Battke, Max, Musik, Leiter d. Sem. f. Musik. Berlin W, Neue Winterfeldtstr. 48. (Schiffuß 15/9 63.) **B:** Elementarlehre d. Musik. 98, 2. A. 03; Primavista 00, 2. A. 03.

Bau, Alex., Ornithologie, Entomologie u. Pyrotechnik, **Ue:** E. Auf d. Ruggburg b. Bregenz. (Berlin 31/1 53.) **B:** Feuerwerkerei in Verbindg m. transparent. Montgolfièren 76; Luftfeuerwerker 76; Handb. f. Schmetterlings-86 u. Käfersammler 88; D. Schmetterlingssammler 00; D. Käfersammler 02.

Bauch, Gust., ♛ des Humanismus u. d. Reformat., Dr. phil., Prof. Breslau, Ohlau-Liser 32a. (Laskowitz 1/9 48.) **B:** Üb. d. Historia romana d. Paul. Diakonus 73; Dr. Joh. Henckell 84; Ritt. Georg Sauermann 85; C. U. Velius 86; R. Agricola J. 92; H. Gürtler v. Wildenberg 95; G. v. Logau 96; Akten u. Urkund. d. Univ. Frankfurt a. O. 97, 01; Aktenstücke z. Gesch. d. Breslauer Schulwesens i. XVI. Jh. 98; Gesch. d. Leipz. Frühhumanismus 99; Die Anfänge d. Univ. Frankfurt a. O. 00; Einführg d. Melanchthonisch. Deklamationen a. d. Univ. Wittenberg 00; Anfänge d. Humanismus in Ingolstadt 01; Dtsche Scholaren i. Krakau z. Z. d. Renaiss. 01; D. Rezeption d. Humanism. i. Wien 03.

Bauch, Herm., Erz., Rektor. Breslau, Kreuzstr. 51. (Heidersdorf 17/9 56.) **B:** Quietschvergnügt 86, 3. A. 99; 's Monopol od. Kupp muß ma hoan 87; Huch de Schläsing 93, 2. A. 00; Tälsches Bulk 96; Juchhe u. o weh 00; Rübezoahl u. de biese Sieben 00; Uff'm Durfeis schien 02; Plomp uff de Stoadt 02.

Bauchinger, Matth., (k.), Hagiographie, Journalistik, Stadtpfarrer. Pechlarn, NÖstr. (Frankenburg 3/9 51.) **B:** Clemens Maria Hofbauer 80, 4. A. 01.

Baudissin, Frau Eva Gräfin v., geb. Türk (Pf. Bernh. v. Brandenburg), Roman, Nov. Dresden-A., Nürnbergerstr. 44 I. (Eübeck 8/10 69.) **B:** Selbstverschuldet 93; Im Dotorhause 94; Auf der Grenze 95; Liebeskämpfe 98; Der gute Erich 99; Im engen Kreise 00; Humoresken 00; Das gold. Buch d. Sitte (mit Folg.) 00; Glück 01; Auf den Hügeln von Wales 03; Unsere Menagerie u. a. Humoresken 03; A. D. 03.

Baudissin, Wolf Graf v. (Pf. Frhr. v. Schlicht), Hum. Dresden-A., Nürnbergerstr. 44 I. (Schleswig 30/1 67.) **B:** Kl. Geschichten 92; Braut f. Bruders 93; Militaria, lust. Soldatengesch. 97; Humoresken 96; Point d'honneur 96; Aus d. Schule geplaudert 97 I u. II; Türke u. Stachelschwein 97; Tante Jette, Schw. (mit v. Wentzel) 97; D. Brummer, Schw. 97; Meine kleine Frau und ich 98; Armeetypen 98; Exzellenz kommt 98; D. Walküren d. Regiments 98; Die feindlichen Waffen 99; Ein Kampf 99; E. Leben in Waffen 99; Was ist los? 99; Das Manöverpferd 00; Alarm 00; Parademarsch 00; Leutn. Krafft 00; Das gold. Buch d. Sitte (m. Vor.) 00; Exzellenz lassen bitten 01; Exz. Seyffert, 1.—6. A. 01; Der nervöse Leutn. 01; Pensionopolis 01; D. grobe Untergebene 01; Der geplatzte Rittmeister 01; Vielliebchen 01; Treulose Frauen 01; Einquartierung 01; Zurück Marsch Marsch 02; Tochter d. Kommandeurs 02; Vielumworben 02; Im bunten Rock, Lsp. (m. Franz v. Schönthan) 02; Baron Borken, Dr. 02; D. höfliche Meldereiter 03; E. Ehrenwort 03; Der kleine Gerd 03;

Liebes-Manöver, Lsp. (m. Curt Kraatz) 03.

Baudissin, Wolf Wilhelm Graf v., D., Dr. phil., o. UP. Berlin W, Hohenzollernstr. 22. (Sophienhof in Holst. $^{26}/_{9}$ 47.) **B:** Translationis antiquae Arabicae libri Jobi quae supersunt edidit 70; Eulogius u. Alvar, ein Abschnitt span. Kirchengesch. aus d. Zeit d. Maurenherrschaft 72; Jahveet Moloch 74; Studien z. semit. Religionsgesch. 76/78; Die Gesch. d. ältest. Priestertums untersucht 89; D. ältest. Spruchdichtg, Rede 93; A. Dillmann 95; Einleitung in d. Bücher des A. T. 01.

Baudiß-Mercy, Frau Emmy, /, Nov. Prag-Smichow. **B:** Erträumtes und Erdachtes, Sk. 02. ()

Baudouin de Courtenay, Joh., vergl. Sprachwiff., Dr. phil., o. UP., W. Staats R. Petersburg, Mogilewskajastr. 23. (Radzymin $^{13}/_{3}$ 45.) **B:** Altpoln. Sprache vor d. 14. Jahrh. 70; Versuch e. Phonetik resianischer Dialekte 75; Resianischer Katechismus. 75, n. A. 94; Übersicht d. slav. Sprachenwelt 84; Eine der Streitfragen der poln. Orthographie 90; Vermenschlichung der Sprache 93; Materialien zur südslav. Dialektologie u. Ethnographie 93; Latein. Phonetik 93; Theorie phonet. Alternationen 95; Eine d. Erscheinen d. opportunistisch-wohlgesinnten Moral 98; Zensurelle Kleinigkeiten I 98; Unopportunist. Gedanken 98; Sprachl. Seite d. Originals d. Briefes v. Pseudo-Demetrius a. d. Papst Clemens VIII. 99; Üb. d. poln. chem. Nomenklatur (Terminolog.) 00; Üb. d. Slavisten-Kongreß u. über d. „platonischen" Panslavismus 03. **Bearb.**: Littauische Volksweisen, ges. v. A. Juszkiewicz 00.

Bauer, Adolf, ✍, Dr. phil., o. UP. Graz, Heinrichstr. 97. (Prag $^{5}/_{3}$ 55.) **B:** Entstehung d. Herodot. Geschichtswerks 78; Themistokles 81; Kyros-Sage u. Verwandtes 82; Plutarchs Themistokles f. quellenkrit. Übg 84; Die griech. Kriegsaltert. 86, 2. A. 92; Thukydides u. H. Müller-Strübing 87; Lit. u. hist. Forschg z. Aristot. Athenaion politeia 91; Die Forschungen zur griech. Gesch. 99; Lehrb. d. allg. Gesch. f. d. ob. Kl. d. Gymn., I: D. Altertum 02.

Bauer, Frl. Anna, /, Nov., Hrsg. d. „Ill. Jahrb. f. Deutschl. Frauen". Berlin W, Königgrätzerstr. 124. (Cochem $^{12}/_{8}$ 44.) **B:** Handwerk u. Philos. 93; Verschüttet, Dichtg 94; Zur Frauenbewegung 96. ()

Bauer, Benedikt, (k.), Länder- u. Völkerkunde, Pfarr. Wollmatingen b. Konstanz. (Walterswei er $^{12}/_{3}$ 47.) **B:** Nach dem hl. Lande 87, 2. A. 93; Frauenkloster Lichtenthal 96; Tempelberg in Jerusalem u. s. Heiligtümer 99; Prakt. Handb. d. latein. Kirchensprache 99; Feier d. 800jähr. Gründg d. Cistercienserordens im Frauenkloster Lichtenthal 98; Gesch. d. Lyceums Rastatt 01.

Bauer, Carl, Dr. phil., ObLehr., Prof. Hildesheim, Sedanstr. 34. (Weißenfels $^{6}/_{1}$ 49.) **B:** Gesch. v. Hildesheim v. Anfang bis z. Gegenwart 92; Hildesh. Studien 03.

Bauer, D. Alex, CC., ☭, Dr. phil., ThSchB., k. k. HofR. Wien I, Glucks. 3. (U.-Altenburg $^{16}/_{2}$ 36.) **B:** Lehrb. d. techn.-chem. Untersuchgen f. Handelsakademien, Real- u. Gewerbesch. 64; Lehrb. der chem. Technik (mit Hinterberger) 65; Chemie u. Alchemie in Österr. 85; Einführg d. Gasbeleuchtung in Österr. 91; Adelsdokumente österr. Alchemisten 2c. 93.

Bauer, Eb., (k.), ✉, ☎, Postmeister. Speyer, Hilgardstr. 3 a. (Königshofen i. Grabfeld $^{1}/_{10}$ 43.)

Bauer, Fritz (Pf. Kulima), Sozialpolit., Nov., Reisebeschreibg, Kaufm. Kamerun, Westafrika. (Alle Mitteilungen nur durch: Frl. Anna Bauer. Berlin W, Königgrätzerstr. 124.) (Cochem a. M. $^{24}/_{3}$ 72.) ()

Bauer, Heinz, ⚙, Ingenieur. Berlin W 50, Passauerstr. 18 p. (ebda $^{23}/_{1}$ 79.) **B:** Die elektr. Maschinenanlage 00; Elektrizitätszähler 00; Einführung in die neueren elektrophysikalischen Forschungen 02; Das Starkstromnetz 01; Die Elektrizität im Hause u. im Gewerbe 01. ()

Bauer, Herbert, s. Petersdorff, Ulrike v.

Bauer, Hugo, Chemie, Dr. phil., Assist. am chem. Laboratorium d. königl. Techn. Hochschule. Stuttgart, Moserstr. 13. (ebda $^{16}/_{10}$ 74.) **B:** Chemie d. Kohlenstoffverbindungen 04. *

Bauer, Jos., ⚒, Syndikus, Hrsg. d. „Zeitschr. f. Akt.-Ges. u. f. Ges. m. b. H." Leipzig, An d. alten Elster 6. (Gebenkbeuren $^{18}/_{1}$ 61.) **B:** Testam. 88; Aus welchen Gründen kann eine Ehe geschieden werden? Der Wechsel u. sein Mißbrauch; Reichsges. Handb. f. Gemeindevorsteher 2c. 89; D. musikal. Urheberrecht 90; Slg d. deutsch. Jagdgesetze; D. Revieren d. Hunde auf fremd. Jagdgebiet, 2. A.; Rechtskunde f. d. reif. Kaufm. 91; D. Gesetze in Bezug auf Kirche, Religion u. Klerus; D. preuß. Wildschadengesetz 91, 2. A. 01; Rechte u. Pflichten d. Handlungsgehilfen, 2. A. 92; Der Aufsichtsrat 92, 2. A. 99; D. stille Gesellschafter 93; Üb. Beleidigungen 94; Kommentar z. HGB. 94; Inventur u. Bilanz bei AG., 2. A. 95; Die Jagdgesetze Preußens 96, 3. A. 03; Geschäftsführg u. Aufsichtsrat bei Ges. mit b. H. 97, 2. A. 00; D. neue Aktiengesetz 99; Auflösung u. Liquidation d. Ges. m. b. H. 03.

Bauer, Ludw., Satire, Kritik, ✎, Dr. jur., Hrsg. d. „Don Quixote". Wien IX, Liechtensteinstr. 53. (ebda $^{5}/_{9}$ 76.) **B:** Unser Theaterpublikum 96, 3. A. 97; An Paul Schlenther, 1. u. 2. A 98; Der Heilige, Dr. 99; Die Besiegten (Dialoge) 03.

Bauer, Martin, s. Martini, Selma.

Bauer, Max (Pf. Rusticus), ✓, ✓, Kritik., Dr. jur., Hrsg. u. Bes. d. „Roten Kreuz". Berlin SW, Lindenstr. 18. (ebda 1/7 29.) **B**: Studien üb. franz. Musterwirtschaft; Zivil im Kriege; Bilder v. d. Maasarmee; Verfälschg d. Nahrungsmittel; Rückhaltslose Residenzbriefe; Hohe Schule; Ein Jahr Berliner Leben, 3. A.; Vollblut u. Halbblut; Distrct. u. Indistrct.; A. düsterem Flor zu leichtem Humor; Vor 20 Jahren; Laute Geheimnisse; In arte voluptas; Heimliches u. Unheimliches; Vom Start z. Ziel, 2. A.; Favoriten u. Outsider; Heiteres u. Weiteres; Nach 20 Jahren; Berliner Luft u. Laune; Vor 10 Jahren; Dreißigjähr. Kriegserinnerungen e. Zivilisten im Kriege 70/71; Rotgekreuzte Standarten; Sportabenteuer, Erlebtes auf internation. Turf; Ernster Sport in heiterem Wort; Humor im Felde u. m. a.

Bauer, Max (Pf. M. Dammann, M. B. v. Teplitz), WBJ, Kulturw., Jugendschr., Redakt. am „Berl. Tageblatt" (Weltsp.). Berlin W 57, Katzlerstr. 9. (Teplitz i. B. 19/1 61.) **B**: Um 20 Millionen Dollars 99; Auf unwegsamen Pfaden 00; Der Blitz 00; Allotria 01; Gekrönte Messalinen 02; Geschlechtsleb. in d. Vergangenh. 02; D. deutsche Turst 03.

Bauer, Max, ⊕, Dr. phil., o. UP. Marburg, H., Roserstr. 18. (Gnadenthal 15/9 44.) **B**: Fachschriften. ()

Bauer, Moriz, ✗, Dr. med., prakt. Arzt. Wien V, Mittersteig 20. (ebda 25/2 44.) **B**: Lehrb. üb. Schutzpockenimpfung u. ihre Technik 90. *

Bauer, Stephan, ⊠, Statistik, Dr. jur., ao. UP., Dir. d. internat. Arbeitsamtes. Basel. (Wien 20/8 65.) **B**: Die Arbeiter b. Brünner Maschinenindustrie 04; Gesundheitsgefährl. Industrien 03; D. gewerbl. Nachtarbeit d. Frauen 03. **Mith**: „Zischr. (seit 03 Vischr) f. Sozial- u. Wirtschaftsgesch." 93 ff.; Sozialgesch. Forschgen 97 ff.; Bulletin d. internat. Arbeitsamts 02 ff.

Bäuerlein, A., Augenheilkunde, Dr. med., Hofst. Würzburg, Schönbornstr. 7. (ebda 18/8 40.) **B**: Fachschriften. ()

? **Bauermeister**, Otto Franz, ✆. Berlin W. (Magdeburg 6/11 82.) **B**: Dische Herzen, Sch. 02: D. Menschenfreund, Sch. 02.

Baum, O., s. Weinbaum, David.

Baum, Gustav, ✆. Dresden, Löbtauerstr. 42 p. (Chemnitz 20/9 69.) **B**: D. Stenographenfeind, Schw. 94; D. Naturmensch, Schw. 97; Manschetten, Schw. 98; D. tolle Hund, Burl. 99; Adolf u. Arthur, Schw. 99; Gefunden, Schw. 00; Amors Schutzmänner, Lsp. 03.

Baum, Johann Peter, WB., ⚓. Berlin-Friedenau, Fregestr. 46. (Elberfeld 30/9 69.) **B**: Gott u. d. Träume, G. 01. ()

Baum, Robert (Pf. Adalbert Aprilis), ✠, /, Kritik, Verlagsbuchh., Red. Leipzig-Reudnitz, Eichoriusstr. 16. ()

Baumann, Aug., WB., Nov., ⚓. Berlin W, Augsburgerstr. 60. (Vaderborn 24/10 29.) **B**: Ged. 75; D. Lauretan. Litanei 94.

Baumann, Eugen, ✝, Pfr. Berlin N, Müllerstr. 179. (12/4 39.) **B**: Das Selbstkommunizieren d. Geistl. 80; Berl. Volkscharakter in der Seelsorge 80/86; Vater Hennefuß 83; Vorbereit. z. Kindergottesdienst 85; Konfirmandenunterr. in Frageform 00; Predigten 01; Erläut. z. kl. Katechismus, 5. A. 02. ()

Baumann, Franz Ludw., ✠, Dr. phil., Reichsarchiv-Direkt. München, Theresienstr. 14. (Leutkirch 8/6 46.) **B**: Oberschwäb. Bauern u. 12 Art. 72; Gaugrafschaften i. wirtemb. Schwaben 79; Gesch. d. Allgäus 80/94 III; Territorien des Seekreises 94; Die 12 Art. des oberschwäb. Bauern 96; Forschgn z. schwäb. Gesch. 99. **H**: Quellen z. Gesch. d. dtsch. Bauernkriegs in Ob Schwaben 76; Akten z. Gesch. d. deutsch. Bauernkriegs aus Ob Schwaben 76; Quellen z. Gesch. d. dtsch. Bauernkriegs in Rothenburg a. T. 78; Fürstenberg. Urkundenbuch 5/7 86/91; Necrol. Germ. pars I. 88; Mitteil. a. d. Fürstl. Fürstenb. Arch. I 94, II (m. Tumbült) 02.

Baumann, Heinrich, Ψ, Master of Arts of London University, Dr. phil. Brighton, 38 Guildford Road. **B**: Londinismen 86, 2. A. 02; Deutsch-engl. Hand- u. Schulwörterb. v. Muret-Sanders, Teil II 00; Der kleine Toussaint-Langenscheidt: Englisch 04. (*)

Baumann, Jakob (Pf. J. v. Terberdi), (k.), ⚓, ✆, Domvikar. Speyer a. Rh. (Hoerdt a. Rh. 20/5 62.) **B**: D. Amerikaner, Lsp. 90, 3. A. 98; Der kurierte Geizhals, Sch. 91, 2. A. 99; Wie Studenten Schauspieler werden, Lsp. 97; D. Gebräuche bei Einweihg e. n. kath. Kirche 92, 9. T. 98; D. Erteilg b. hl. Weihen 97; Nur keinen Krieg, Erlebn. a. b. deutsch-franz. Krieg 1870 98; Romanus u. Germanus, Festsp. 00; Der Räuber Kneißl, Lsp. 01; D. Neblaus, Lsp. 02; Dr. Franz Xav. Remling 03. ()

Baumann, Jul., ✍, Dr. phil., o. UP. Göttingen. (Frankfurt a. M. 22/4 37.) **B**: Platons Phädon erkl. u. ergänzt 89; Gesch. d. Philosophie nach Ideengehalt u. Beweisen, Einführung in die Pädag. 90; Neuchristentum u. reale Religion 01. ()

Baumann, Max, Dr. phil., Ob Lehrer. Berlin S, Viktoriaschule, Prinzenstr. 51. (1857.) **B**: Strömungen u. Ereign. d. früheren dtsch. Gesch. im Spiegel gleichzeitiger Dichtg 98; Schiller, Wilh. Tell, Jungfrau von Orleans, Schulausg., 2. A.; Maria Stuart, Wallenstein, Schulausgabe; Ansprachen u. Erlasse d. Deutschen Kaisers; Geograph. Lehrbriefe; Handelsprivilegien

Lübecks im 12. u. 13. Jahrhundert. ()

Baumann-Rottenburg, Julius (Ps. Rottenburg), Sport, Pferde, Theater, ✍, Chefred. d. „N. Münch. Presse". München, Salvatorstr. 10. (Stuttgart $^{30}/_{1}$ 52.) ()

Baumbach, Clara, s. Behrend, Clara.

Baumbach, Felix, ⚲, bad. Hofschausp. Karlsruhe i. B., Leopoldstr. 39. (Duisburg $^{6}/_{3}$ 76.) **B:** Siegende Kraft, 3 Einakt. 02; Pantalones alte Leiden, kom. Opernbichtg 03. *

Baumbach, Rud., Epik, ♆, Dr. phil., Hofr. Meiningen, Burgg. 22. (Kranichfeld $^{28}/_{9}$ 40.) **B:** Zlatorog, Alpensage 77, 70. A. 03; Lieder e. fahr. Gesellen u. N. Lr. 78, 42. A. 01; Horand u. Hilde 79, 13. A. 02; Frau Holde 81, 41. A. 01; Sommermärchen 81, 35. A. 01; Spielmannslied 82, 26. A. 02; Mein Frühjahr 82, 17. A. 01; B. d. Landstraße 81, 18. A. 99; Truggold, Erz. 83, 11. A. 99, Volksausg. 95, 3. A. 00; Abenteuer u. Schwänke 83, 22. A. 03; Wanderlied a. d. Alpen 83; Der Pate des Todes 84, 16. A. 00; Erz. u. Märch. 85, 16. A. 03; Krug u. Tintenfaß, G. 87, 18. A. 01; Kaiser Max u. seine Jäger 88, 14. A. 98; Es war einmal, Märch. 89, 14. A. 01; Thüringer Lieder 81, 10. A. 97; Aus der Jugendzeit 96, 8. Tauf. 00; Bunte Blätter, G. 97; Neue Märchen 96, 7. A. 03.

Baumberger, Georg, (k.), Journalistik, Chefred. d. „Ostschweiz". St. Gallen, Poststr. 1. (Zug $^{16}/_{3}$ 55.) **B:** Der Patentschutz 83; Gesch. d. Stickereiverbandes 90; Questa la via 95; An sonnigen Tagen 97; Grüß Gott 99; Blaues Meer u. schwarze Berge 01; Tuhu-Tuhuhu 02; Der neue schweiz. Zolltarif 03; St. Gallerland — St. Gallervolk 03; Nikolaus v. Flue 04.

Baumeister, Karl Aug., ♚, ♛, klass. ♆, Dr. phil., Ministerialr. z. D. München, Theresienstr. 22 I. (Hamburg $^{24}/_{4}$ 30.) **B:** Hom. Batrachomyomachia 52; Homeri Hymai 60; Kulturbilder a. griech. Relig. u. Kunst 65; Quellenbuch z. griech. Gesch. 70, 3. A. 82; Denkmäler d. klass. Altert. 84/87 III; Bilderhefte a. d. griech. u. röm. Altert. 89; Handb. d. Erziehgs- u. Unterrichtslehre f. h. Schulen 94/98 IV mit A. **H:** Ausgew. Reden Bismarcks f. Schulen 03.

Bäumer, Eduard, Kulturgesch., Gesch. d. Medizin, Dr. med., Arzt. Berlin SW, Friedrichstr. 234. (Barmen $^{17}/_{10}$ 70.) **B:** Geschichte d. Badewesens 03. *

Baumert, Georg, ♐, Dr. phil., UP. Halle a. S., Albrechtstr. 42. (Hirschberg i. Schl. $^{18}/_{5}$ 52.) **B:** Lehrbuch der gerichtl. Chemie 89.

Baumgart, Herm., Lit. ♛, Dr phil., o. UP. Königsberg i. Pr., Theaterstr. 5. ($^{23}/_{5}$ 43.) **B:** Pathos u. Pathema im Aristotelischen Sprachgebrauch 73; Aelicus Aristides als Repräsentant der sophist. Rhetorik d. 2. Jahrhunderts d. Kaiserzeit 74; Goethes Märchen 75; Aristoteles, Lessing, Goethe 77; Hamlettragödie u. ihre Kritik 77; Goethes Weissagungen des Bakis und die Nov. 86; Handb. d. Poetik 87; Goethes Faust als einheitl. Dichtung I 93, II 02; Goethes „Geheimnisse" u. seine „Indischen Legenden" 95; Zur Lehre d. Aristoteles v. Wesen d. Kunst u. der Dichtung 95.

Baumgärtel, Hermann, ♛, Dr. phil. Bautzen i. S. **B:** Gesch. d. Pönfalls der Oberlausitzer Sechsstädte 98; Kurze Gesch. v. Bautzen 99; Ratsverfassg u. Ratslinie d. Stadt Bautzen 01.

Baumgarten, Alfred, Hydrotherapie (Kneippsche), Dr. med., pr. Arzt. Wörishofen, Bayern. (Barmen $^{29}/_{7}$ 62.) **B:** Wörishofer Kalender f. Kneippsches Heilverfahren, seit 01 u. m. a.

Baumgarten, Fritz, Kunstgesch., Dr. phil., GProf., Privatdoz. Freiburg i. B., Talstr. 56. (München $^{14}/_{7}$ 56.) **B:** Ein Rundgang durch d. Ruinen v. Athen 88; Führer d. Freiburg i. B. 02. **Ue:** Collignon, Histoire de la sculpture grecque tome II. 98. **Neubearb:** Wägner, Hellas 02. *

Baumgarten, Otto, ✝, D., o. UP., Hrsg. d. „Monatsschrift f. d. kirchl. Praxis". Kiel. (München $^{29}/_{1}$ 58.) **B:** Herders Anlage u. Bildungsgang als Prediger 88; Volksschule und Kirche, auch eine soziale Frage 90; Seelsorger unserer Tage 91; Bismarcks Stellung zur Religion u. Kirche 00; Neue Bahnen 03; Predigten aus d. Gegenwart 03; D. Voraussetzungslosigkeit d. prot. Theologie, Rede 03. ()

Baumgarten, Paul Maria, ♛, ✝, Dr. utr. jur., päpstl. Hausprälat, Konsist.-R., Msgr. München, Habsburgerstr. 1 II. (Rittershausen $^{25}/_{7}$ 60.) **B:** Die dtschn Hexenprozesse 83; Zur Naturgesch. d. Presse 85; Hat d. System Kneipp e. soziale Bedeutg? 92; G. B. De Rossi 92; Unterfuchungen u. Urkunden über die Camera Collegii Cardinalium für d. Zeit von 1295—1437 98; Rom, d. Oberhaupt, die Einrichtg u. Verwaltg d. Gesamtkirche 99; Die kath. Kirche in Deutschland, der Schweiz, Luxemburg u. Österr.-Ung. 00; Das Wirken d. kath. Kirche auf d. Erdenrund, unter bes. Berücks. d. Heidenmissionen 01. ()

Baumgartner, Alex., (k.), Lit. ♛, ♆, ♛, Publizist, Mitred. d. „Stimmen a. Maria Laach", SJ. Luxemburg, Bellevue. (St. Gallen $^{27}/_{6}$ 41.) **B:** Lessings relig. Entwicklungsgang 77. Longfellows Dichtungen 78, 2. A. 87; Goethes Jugend 79; Calderon, Festsp. 81; J. van den Vondel, Leben und Werke 82; Goethes Lehr- u. Wanderj. 82; D. Lauret. Litanei, Son. 83, 2. A. 86; Reisebilder a. Schottland 84, 2. A. 95; Erinnerungen a. Bischof Greith 84; Goethes Leben und Werke, 85 f. III; Goethe und

Schiller 86; D. Alte v. Weimar 86; Island u. d. Faröer 89, 3. A. 02; Durch Skandinavien n. St. Petersburg 90, 3. A. 01; G. J. Baumgartner u. die neuere Staatsentwicklung d. Schweiz 92; Das Rāmāyana u. die Rāma-Lit. d. Inder 94; Gesch. d. Weltlit.: I. Westasien u. Nilländer, 3. u. 4. A. 01; II. Indien u. Ostasien 97, 3. u. 4. A. 01; III. Griechen u. Römer, 3. u. 4. A. 02; IV. Griech. u. lat. Lit. der christl. Völker, 2. A. 00; Papst Leo XIII. 03. **H:** G. J. Baumgartner, Gesch. des Kantons St. Gallen III, 90. **Ue:** D. Lilie, aus dem Alt-Isländischen 84.

Baumgartner, Andr., Prof. d. engl. Sprache a. d. Kantonsschule. Zürich, Hottingerstr. 19. (Schwändi, Kant. Glarus, $^{6}/_{5}$ 44.) **B:** Engl. u. franz. Schulbücher. ()

Baumgartner, Franz, s. Reitterer, Franz X.

Baumgartner, Heinr., (k.), ℙ, Sem.-Dir. u. Mitgl. d. kantonalen Erziehungsrates. Zug, Pensionat b. St. Michael. (Cham $^{24}/_{5}$ 46.) **B:** Leitfad. d. Seelenlehre f. Erzieher 84, 4. A. 99; dto. d. Erziehgslehre 84, 4. A. 02; dto. der Unterrichtslehre 90, 2. A. 98; Pestalozzis Leben, Wirken u. Bedeutg. 96; 1. Schulb. f. d. Primarschulen 96; 2. dto. 98; 3. dto. 99; 4. dto. 03; 5. dto. 01; Joh. Amos Comenius 92; Die Schulbestrebungen des Kantons Zug am Ende des letzten u. Anf. unseres Jahrh. 95; Gesch. d. Pädagogik 02.

Baumgartner, Matthias, (k.), ⁂, Dr. phil., o. UP. Breslau. (Schretzheim b. Dillingen $^{20}/_{3}$ 65.) **B:** Die Erkenntnislehre d. Wilh. v. Auvergne 93; D. Philosophie d. Alanus de Insulis 96.

Baumgärtner, Gg. August (Pf. Georg Agi), PA., Kritik, ⁄, ⊟, Lok.- u. Alp.-Red. d. „Münchener Neuest. Nachrichten". München, Bavariaring 15. (Biberach $^{30}/_{8}$ 69.)

Baumhauer, Heinr., (k.), ☉, ☊, ♅, Dr. phil., o. UP. Freiburg, Schw. (Bonn $^{26}/_{10}$ 48.) ()

Baeumker, Clemens, ⁂, Dr. phil., o. UP. Straßburg i. Els., Wenckerstr. 8. (Paderborn $^{16}/_{9}$ 53.) **B:** Aristoteles' Lehre von den äußern u. innern Sinnesvermögen 77; Problem d. Materie in d. griech. Philos. 90; Traktat geg. d. Amalricianer 90; Avencebrolis Fons vitae 95; D. Impossibilia d. Siger v. Brabant 98; Dominicus Gundissalinus als philos. Schriftst. 99.

Bäumker, Wilh., D., Musik, Pfarrer. Nurich, Post Baal, Rh.-Prov. (Elberfeld $^{25}/_{10}$ 42.) **B:** Palestrina 77; Orl. de Lassus 77; Totentanz 81; Kath.-dtsches Kirchenlied 81/91 III; Heil. Camillus v. Lellis u. sein Orden 87; Niederländ. geistl. Lieder des XV. Jahrh. 88; Dtsches geistl. Liederbuch aus d. XV. Jahrh. 95.

Baunack, Johs., klass. Ψ, Sprachvergleichg., Dr. phil., GObLehrer. Leipzig, Hospitalstr. 32 III. ($^{22}/_{12}$ 54.) **B:** Fachschriften. ()

Baunack, Theod., klass. Ψ, Sprachvergl., Dr. phil., GObLehr. Leipzig-Plagwitz, Forststr. 3 II. ($^{21}/_{2}$ 61). **B:** Fachschriften.

Baur, Aug., ✝, Reformat.-Ⓦ, ⁂, D., Dekan u. 1. Stadtpfarrer. Weinsberg, Württ. (Laichingen $^{17}/_{12}$ 44.) **B:** Deutschld 1517—1525, 72; Luthers Von der Freiheit eines Christen 76; M. Luther 78, 2. A. 88; Weltanschauung d. Christent. 81; Zwinglis Theologie 85/89 II. ()

Baur, Fritz, Lokal, Dr. phil., Red. d. „Basler Nachr." Basel, Wartenbergstr. 37. (ebda $^{2}/_{11}$ 59.) **B:** D. Umgeb. v. Basel 03.

Baur, Hermann, klass. Ψ, Privatgelehrter. Leipzig, Karolinenstr. 23 I. (Friedberg, Hess. $^{22}/_{1}$ 59.)

Baur, P. Joh. Bapt., (k.), Ⓦ, OCap., Lekt. d. Theol. Budjah bei Smyrna. (Sterzing $^{25}/_{8}$ 36.) ()

Baur, Ludwig, (k.), Schullit., Sem.-Prof. Saulgau, Württ., Kaiserstr. 25. (Steinbach b. Eßlingen $^{15}/_{3}$ 48.) **B:** Rechenbuch in Aufgaben u. Auflösgen 97; Sammlung arithm. Aufg. 99; Kurz. Lehrb. der Mineralogie u. Geognosie 00; Fragen u. Aufgaben aus d. mathemat. Geogr. 01; Wiederholungs- u. Übungsb. d. Geograph. 03; Lehr- u. Übungsb. d. allgem. Arithm. u. Algebra 03.

Bausch, Eduard, ✝, Pfarr. Barmen, Westfstr. 36. ($^{26}/_{9}$ 49.) **B:** D. Psalter als Gebetsschule 01. ()

Bausenwein, Rich., DDeSchG., Dr. jur., Prof. a. d. k. k. administr. Militär-Fachkursen. Wien VIII, Lenaug. 14. **B:** D. österr. u. ungar. Handelsrecht in vergleich. Darstellung 94. ()

Bautz, Jos., (k.), ✝, D., ao. Prf. Münster i. W. (Keeken b. Cleve $^{20}/_{11}$ 43.) **B** Fachschriften. ()

Bayberger, Emmeran, ♅, ℙ, Dr. phil., Reallehrer u. städt. Schulrat. Passau, Niederbayern, Firmianstr. 59. (Geisenfeld $^{11}/_{3}$ 57.) **B:** Die geograph. und geol. Verhältn. d. Chiemsees 90; Wie mache ich meinen Aufsatz? I 1. u. 2. A. 99, II 99. **H:** Gemseneier, Alpin-Humoristisches in Wort u. Bild, 4 Portionen, 95/98 u. d. **MitH:** „Sing ma oans", Alpenliederbuch 91; Dtsch. Sprachübungsbuch f. Mittelsch. I. 91, 3. A. 01, II. 93, 2. A. 02.

Bayberger, Franz, ⊜, Dr. phil., Prf. München, Metzstr. 23 II I. (Geisenfeld $^{21}/_{9}$ 53.) **B:** Junggletscher v. Kufstein bis Haag; Burghalde bei Kempten 85; Spuren alter Gletscher, Seen u. Täler d. bayrisch-böhm. Waldes 86; Jungdurchbruch v. Schärding 86; Der glaziale und tertiäre Mensch 94; Geogr. Studien über d. nordwestpfälz. Lautertal 99, 2. A. 02.

Bayer, Carl, (k.), Chirurgie, ⚕, Dr. med., UP. Prag II, Wenzelsplatz 17. **B:** Zur Casuistik der veralteten Hüftgelenksoper. 80; Granulom der Achillessehne 80; Herniologische Erfahrungen 81; Die Chirurgie in der Landpraxis 92, 3. A. 01; Grundriß d. chirurg. Operationstechnik 94; D. angeborene Leistenbruch 01; Spina bifida 01; Zur Pathol. u. Therapie d. Darmstenose 02; Gedichte 02.

Bayer, Edm., ✍, Essay, Lit.🖑, Dr.phil. Britz b. Berlin, Chausseestr. 67 III. (Erfurt $^{12}/_{2}$ 48.) **B:** Leben u. Zeitalter d. Gobelinus Persona 75; Entstehung d. deutschen Burschensch. 83; Musterbriefe 92; Aus der Gesch. d. Badelebens 94; Schwan u. Schwanengesang 96; Hund und Mensch 02. **H:** Firdosis Königsbuch, übers. v. Fr. Rückert 90|95 III; Aus Saadis Diwan v. F. Rückert 94; Saadis polit. Ged., übers. v. F. Rückert 94; Xenophons Hiero u. Agesilaus; dess. Hipparchikus u. Üb. d. Reitkunst, übers. v. Chr. Hrch. Dörner 01; Theophrasts Charaktere, übers. v. Wilh. Binder 01; Xenophons u. Arrians Kynegetikus, übers. von Dörner; Xenophons Gastmahl, übers. von A. Zeising 02; Lucian, übers. v. Th. Fischer 02. **Mith:** A. Tenner: Amerika, D. heut. Standpunkt d. Kultur i. d. V. St. 84; Ged. v. F. Rückert, Ausw. 24. A. 97.

Bayer, Josef, CC., Kunst🖑, Essay, Dr. phil., ThScHP. **B** Wien IX, Günthergg. 2 (Prag $^{18}/_{6}$ 27.) **B:** Ästhetik in Umrissen 63 II; Von Gottsched bis Schiller 63, 2. A. 69 III; Goethes Verhältnis z. relig. Fragen 69; Bildende Kunst d. Gegenwart 74; Aus Italien 85; D. Hofburgtheater in Wien als Bauwerk 96; D. Hofburgtheater vor und nach der Rekonstruktion 00.

Bayer, Frl. Ottilie. Schweinfurt, Kirchpl. 5. (Erlangen $^{24}/_{9}$ 48.) **B:** Zahlr. Erzählungen u. geistl. Aufs.

Bayer, Romuald Jacob (Ps. Gabriel Rosa), BB., ⚕, ⌂, Roman, ✍, Politik, Chef-Red. Wien XII/1, Tivolig. 72. (ebda $^{21}/_{10}$ 40.) **B:** Österreichs Genius, dr. Festged.; Tutti-Frutti, Duodl.; Erdapfel in d. Montur, P.; E. saubere Kompagnie, Char.; Gemütl. Preuße, P.; Pariser Dachstuben-Abenteuer, Op.; Wer ist d. Mörder? Volksdr.; Der Wucherer, Lsp.; Drei Weihnachtsabende, R. 90; Entsühnt, R. 91; E. kleiner Held v. 1809 92; Ein furchtbarer Verdacht 93; 's gibt nur a Kaiserstadt, 's gibt nur a Wien 93; Gschnaß 94; Kaiser Josef II. u. sein Schutzengel, R. 96|97; D. letzte König v. Rom 97|98; Ihr Geheimnis, Schw. 98; Die Spionin d. Kaisers, R. 98|99; An d. Jahrtausends Wende, Festsp. 00; D. Banknotenfälscher, R. 03.

Bayer*, Th. v., s. Therese, Prinzessin v. Bayern.

Bayer, Wilh., ⚖, Dr. jur., Gerichtsassessor. Berlin, Willibald Alexisstr. 38. (ebda $^{2}/_{12}$ 75.) **B:** Das Recht aus erlaubter eigenmächtiger Pfändung 99. *

Bayer-Deixler, Eugenie, ✍, Volksschullehrerin i. P., Redactrice. Wien XII|1, Tivolig. 72. (Amstetten $^{15}/_{3}$ 50.)

Bayerl, Vincenz, Nov., Beamter. Wien IV, Große Neug. 38. (ebda $^{23}/_{12}$ 70.) **B:** Fahrend. Volk 98; D. Dorfkomödiant, 00, 2. A. 02. ()

Beaulieu, Gertraut Chales de (G. v. Beaulieu), Nov., Reisefixiz., Humor., ✍, **Ue:** EIS. Spandau, Schönwalderstr. 35. (Frankfurt a. O. $^{17}/_{3}$ 46.) **B:** Spanische Frühlingstage 85; Langes Haar, krauser Sinn, R. 87; Leibeigen, R. 89; Neu-Berlin, Hum. 90; Das weibl. Berlin, Hum. 92; Sein Bruder, R. 98; Alte und neue Menschen, R. 01; Großstadt-Originale, St. 02. ()

Beaulieu, Frl. Heloise Margarete v., Nov., ✍. Hannover, Devrientstr. 1. (Erfurt $^{4}/_{5}$ 70.) **B:** Höhenluft, Nn. 03.

Beaur, Albert de, Sprachlehre, Prof. am Kgl. Istituto St. Annunziata. Florenz, Via Guicciardini 26. (Leipzig $^{28}/_{9}$ 48.) **B:** Metodo Pratico-Ragionato per lo studio della lingua tedesca 93; Deutsch-italienische Handelskorrespondenz 03. *

Bebber, W. J. van, Meteorol., Dr. phil., Prf., Abt.-Vorst. d. dtschn Seewarte. Altona, Allee 229. (Grieth $^{10}/_{7}$ 41.) **B:** Fachschriften. ()

Bebel, Ferd. Aug., ⚒, M. d. R. Berlin W, Habsburgerstr. 5 II. (Cöln $^{22}/_{2}$ 40.) **B:** Uns. Ziele 69, 10. A. 86; Dtsch. Bauernkrieg 76; D. Frau u. d. Sozialismus 83, 34. A. 03; Mohammed.-arab. Kulturperiode i. Orient 84 u. a. ()

Becher, Wolf, BP., ✗, prakt. Arzt. Berlin C, Linienstr. 71. (Filehne $^{6}/_{5}$ 62.) **B:** R. Koch 90; R. Virchow 91; Das med. Berlin 92, 5. A. 99. ()

Becher-Rüdenhof, Frau Frida v. (Ps. F. v. Rüden), ✍, Kritik, Frauenfrage, Reisefeberichte, **Ue:** FEIH. Wien III, Hießg. 4. (ebda $^{30}/_{9}$ 74.)

Bechhold, Heinr., ⚗, Dr. phil., Hrsg. der „Umschau". Frankfurt a. M., Neue Kräme 21. (ebda $^{13}/_{11}$ 66.) **B:** B's Handlex. d. Naturwissensch. u. Medizin 94.

Bechmann, August v., ⚖, Dr. jur., o. UP., Geh. R. München, Barerstr. 52 II. (Nürnberg $^{16}/_{8}$ 34.) **B:** Fachschriften. ()

Bechtel, Friedr., Ψ, Dr. phil., o. UP., Mithrsg. d. Sammlung griech. Dialektinschriften v. H. Collitz u. F. Bechtel. Halle a. S. ($^{2}/_{8}$ 55.) **B:** Die Bezeichnungen der sinnl. Wahrnehmungen in d. indog. Sprachen 79; Thasische Inschriften 84; Inschr. d. ion. Dialektes 87; Hauptprobleme der vergl. Lautlehre s. Schleicher 92; Über d. einstimmigen Personennamen des Griechischen, die aus Spitznamen hervorgegangen

sind 98; Die attischen Frauennamen 02. H: B. Willents litau. Übersetzg. 82; Fick, D. griech. Personennam., 2. A. (m. A. Fick) 94.

Beck, Alexander, ✍, ✎, Dr. phil., Prf., Staats-R. Zürich, Schanzenberg 7. (Schaffhausen, Schw. 13/4 47.)

Beck, Carl, ✗, /, o. Prf. d. Chirurgie a. d. Postgraduate School u. Präs. des St. Markushospitals. New York, 37 East 31. Street. (Neckargemünd 4/4 56.) B: Theory and technique of suggical asepsis 95; Fractures 00; Medizin. Streiflichter aus Amerika 02; D. Röntgenstrahlen im Dienste d. Chirurgie 02; Roentgen Diagnosis and Therapy 03; Sonnenblicke aus d. amerik. Praxis. *

Beck, Frau Elise, (k.), Niederbayer. Dialekt-Ⓓ. München, Lindwurmstr. 112 III r. (Ponholz 25/10 55.) B: Aus der Hoamat 95; Bauernblaat 99/00; Im edlen Wettstreit, Festspiel 00; Zur rechten Zeit, Weihn.-Sp. 01.

Beck, Frau Friederike, verw. Dr. Karl Beck, geb. Meister, Nov. Kierling bei Wien, Hauptstr. 33. B: Romane, Nov.

Beck, Jul., (k.), Volks- u. Jugendschriften, Ⓜ, Ⓗ. München, Lindwurmstr. 112 III. (ebda 2/5 52.) H: Der Kalendersack 77. B: Wassernot von 1876 in d. Schweiz 76; Vetter von Angra-Pequenna, P. 87; Apfel des Paris, Optte 89; Unter wilden Völkern in Afrika 90; Deutschland in Afrika 90; Zeitstimmen über Ob Ammergau 90; Zum 70. Geburtstjub. d. Prz.-R. Luitpold 91; Zaunschlüpferl 91; Schleckermäulchen 91; Der Hausfreund, Lsp. 92; Kalender f. kath. Stud. dtsch. Zunge 93, 94; Kinderbilderb. (m. L. Meggendorfer) 85/97; D. Schatz d. Sultans, Optte 98; D. Mörder der Kais. Elisabeth v. Österr. 98; Das 19. Jahrh., ein Gedenkspiel 00; Radfahrerspiel 00; D. Kraftprotz, niederb. Bst. 02; Die Jagd n. dem Glück, Ball. 02.

Beck, L. ⓒ., ⓑ, Nürnberg, p. Adr. Georg Stützel, Mauthalle. (Ölsnitz i. V. 28/9 44.) B: Heutige Türkei II 78/79; Aufg. d. Geogr. 84; Thüringens Großindustrie u. Großhandel 88/91; dto. Bayerns 95. ()

Beck, Mart., A. SW., Ⓕ, German., Kult. Ⓦ, /, Roman, Nov. Charlottenburg 4, Pestalozzistr. 42. (Wilsdruff 2/12 60.) B: Aus Fels und Wald, Ged. 85; Allerhand kleine Geschicht. 89; Kulturhist. Kleinbilder; Der Hellseher im Kerker u. a. Geschichten; Streifzüge i. Altgermanische; Gedichte.

?**Beck**, Wilh. August, ⚙, Red. d. „Elektrizität". Leipzig, Talstr. 4. (Homberg a. d. Ohm, Hessen 26/1 71.) B: Die Elektrizität u. i. Techn. 96, 7. A. 01; Anhang 00.

Beck v. Mannagetta, Günther Ritter, 🌲, Pflanzen⓫, Dr. phil., o. UPs., Dir. d. botan. Gartens d. deutsch. Univ. Prag II, Weinbergg. 3a. (Preßburg 25/8 56.) B: Innulae Europae 81; Flora v. Hernstein 84; Fauna v. Hernstein 86; Flora v. Südbosnien 86/98; Kryptogamen NÖsterr. 87; Itinera Principum S. Coburgi 86; Monographie der Gattung Orobanche 90; Nadelholz. NÖsterr. 90; Flora v. NÖsterr. 90/93; Gattung Nepenthes 95; Alpenblumen des Semmeringgebietes 98; Vegetationsverhältnisse von Illyrien 01; Hilfsbuch für Pflanzensammler 02; Grundriß d. Naturgesch. d. Pflanzenreiches 03; Icon. flor. germ. XXIV 03.

Becke, Friedr. Johann, ⓟ, Dr. phil., o. UPs., Hrsg. d. „Mineralog. u. petrograph. Mitteilungen". Wien VIII/2, Laudong. 39. (Prag 55.) B: Fachschr. ()

Becker, Anton, ♛, ⓟ, Ⓕ, Dr. phil., G-Prf., R. d., Ztschr. f. Schulgeogr." Wien XVIII, Gentzg. 33. (Budkau, Mähren 11/11 68.)

Bearb.: Becker u. D. J. Mayer, Lernbuch der Erdkunde I. Teil 02 und II. Teil 03.

Becker, Damian Joh., (k.), ✝, Dr. phil., Pfr. Niederheimbach a/Rh. (Arenberg 13/7 35.) B: Chronica eines fahrenden Schülers 69; Philothea d. heil. Franz von Sales 73; Ausgew. Briefe desf. 76, 2. A. 98; Dies irae, Ave maris stella u. Salve regina, homiletisch erklärt 98.

Becker, Felix, Dr. phil., Kunstgelehrter. Leipzig, Mozartstr. 13. (Sondershausen 27/9 64.) B: Schriftquellen z. Gesch. d. altniederl. Malerei 97; Katalog d. Herzogl. Museums in Altenburg 98. ()

Becker, Jos. Blas., (k.), spekulat. ✝, D., Dr. phil., Prof. am bischöfl. Sem. Mainz, Augustinerstr. 34. (Gonsenheim 2/12 57.) B: Weissagungen als Kriterien d. Offenbarung 90; Hl. Aloysius i. s. pädag. Bedeutung 91.

Becker, Karl, Volkslied, Seminarlehrer. Neuwied. (Kirrweiler 5/6 53.) ()

Becker, Frl. Marie Luise, VB., Kunstgewerbe, Kultur♛, /, ⚓, ⓑ, Ⓦ. Eberswalde, Villa Becker, Hägerstr. u. Berlin, Brückenstr. 6 b. II. (Eberswalde 28/12 71.) B: In Wolken-Kuckucksheim, Kinderlieder 99; Sonnenkinder, G. 01; Die Liebe im dtschen Märchen 01; Italien u. ich 01; Der Tanz 01, 2. A. 03.

Becker, Reinhold, Germanistik, Ⓕ, Dr. phil., RG Dir. Düren, Rhld., Philippstr. 42. (Dudweiler 29/12 47.) B: Der alte Heim. Minnegesang 82; Wahrheit u. Dichtung in Ulrich v. Lichtensteins Frauendienst 88; Der mittelalterliche Minnedienst in Deutschland 95. ()

Becker, Richard, ♛ u. ⚔, /, Kritik, Politik, Hrsg. d. „Corresp. Becker". Berlin-Schöneberg, Belzigerstr. 5. Berlin 6/1 62.) B: Kriegsdepeschen 95; Aus Deutschl. großer Zeit; Berliner Erinnerungen 00.

Becker, Theodor (Pfl. Th. Bergfreund), (k.), Ⓗ, Kaufmann. Dillingen a. D. (ebda 21/10 65.) B: Der Trunk aus d. Stiefel 01; Die goldene Gans 02.

Becker, Wilh., ♂, Dr.ph., Wiss. Assist. im Staatsarch. Hamburg, Hasselbrookstr. 68 II. (ebda[28]|s66.) **B:** Teilnahme d. Stadt a. d. Reichst. unt. Friedr. II (1440|93) 91; Sachsenspiegel u. d. weltl. Kurfürsten 96. ()

Becker, Wilh., ✝, Pfarrer a. D., Missionspr. Wien III, Hainburgerstr. 21. (Marschau[17]|1153.) **B:** Zahlr. Fachschrift. u. a.

Becker-Altenbruch, Wilh. (Pf. Conrad Fink), ♂, Nov., Roman, Hrsg. d. „Otschen Vereinswelt". Berlin SW 29, Marienbadorferstr. 5. (Altenbruch[31]|770.) **B:** Psychodramat. Vortragsdichtung 95; Ged. 99. ()

Beckert, Max, Luftschiffahrt. Dresden, Große Frohng. 5 I. (Welschhufe b. Dresden[16]|s 69.) **B:** 6000 Meter über der Erde in den Jahren 1901|1902 02, 3. A. 03.

Beckert, Theodor., Eisenhüttenwesen, Dir. d. Kgl. höh. Maschinenbauschule. Breslau, Hirschstr. (Ob.-Lungwitz, Kgr. Sachs.[17]|1151.) **B:** Leitfaden z. Eisenhüttenkunde 84, 2. A. 98; Gemeinfaßl. Darstellung d. Eisenhüttenwesens 89, 5. A. 03; Bericht üb. d. Fortschr. d. Eisenhüttenwesens 89—98 X. *

Beckmann, Emil, Ψ, Dr. phil., Real-Gprof. Altona, Mathildenstr. 10. (Barmen[25]|12 43.) **B:** Etude sur Malherbe 73; Lehrb. d. fpan. Sprache 84; Anleitung z. franz. Arbeiten 86; dto. zu engl. 88; Hilfsbuch f. den engl. Ausdruck 95; Behandlung franz. u. engl. Schriftwerke 98.

Beckmann, F. Johs., Red. d. „Handelsblatt f. den dtschen Gartenbau". Berlin-Steglitz, Ahornstr. 31|1. (Altona[3]|s 57.)

Beckmann, Gustav, Chordirig., Gesanglehrer am Realgymn., Musikkritik. Essen a. Ruhr, Moltkestr. 11. (Bochum[16]|1 65.) **B:** Schulchorbuch f. höh. Lehranstalten 03.

Beckurts, Heinr., ⚗, Dr. phil., ThSchP. u. Med. R., MitRed. d. „Archivs d. Pharmazie". Braunschweig, Jerusalemerstr. 5. (ebda[28]|s 55.) **B:** Fachschriften. ()

Bécsudvar es Alsó-Lendva, Amélie de, f. Kreuschner, Amalie.

Beeg, Marie, f. Ille, Marie.

Beeker, Frl. Käthe van, DSch., Nov., Humor. Wiesbaden, Nikolasstr. 30. (Königsberg i. Pr.|s 68.) **B:** Großstädtischer Besuch, Hum.; Die wilde Hummel 99; Tante Auroras Erbin 00; Familie v. Ellernbruch, R. 01; Komteßchen Reh 01; Fräul. Schulmeister u. a. luft. Liebesgesch. 01; Guste, Gretel u. ich 02.

Beer, Georg, ✝, Lic. theol., Dr. phil., ao. UP. Straßburg i. E. (Schweidnitz[12]|11 65.) **B:** Fachschriften. ()

? **Beer**, Ludw. J. (Pf. Louis Selsbeerghe), Onologie, Pomologie, Politik. Spielerhof b. Graz. (Wien 48.)

Beer, Rud., Ψ, Handschriftenkde, Dr. phil., Amanuensis a. d. k. k. Hofbibliothek, Gerichtsdolmetsch. u. Lektor d. span. Spr. Wien VIII, Florianig. 2. (Bielitz, Schles.[5]|12 63.) **B:** De nova scholiorum in Juvenalem recensione instituenda 85; Spicileg. Juvenalianum 85; Die Anecdota Borderiana Augustineischer Sermonen 87; El maestro Renallo 87; Un monumento antiquisimo de la legislación Visigoda 87; Catálogo de los códices de la Iglesia Catedral de Léon 87; Heilige Höhen d. alten Griechen u. Römer 91; Handschriftenschätze Spaniens 91—94; Der liber diurnus concilii Basileensis d. Petrus Bruneti 91; Urkunbl. Beiträge zu Joh. de Segovia 96; Überlieferung altspan. Lit.-Denkmäler 98; Span. Lit.-Gesch. 03; Die Handschriftenschenkung Philipp II. an den Escorial v. Jahre 1576 03. H: John Wiclif, De compositione hominis 87; John Wiclif, De ente praedicamentali. — Quaestiones XIII 91; Monumenta conciliorum generalium 92, 94, 96.

Beer-Hofmann, Rich., Nov., Dr. jur. Rodaun b. Wien, Hauptstr. 2. (Wien[11]|7 66.) **B:** Nov. 93, 2. A. 94; Der Tod Georgs 00.

Beetschen, Alfred, ♂, ✓. Berlin-Schöneberg, Eisenacherstr. 64. (Aarau[3]|1064.) **B:** Jugendeiland, G. 88; Hoch o. Sänntis an, n. G. 90; Schweizerluft, Dichtungen 93; Liter. Begegnungen, Essays 96; Pegasus-Ritt durch d. Schweiz, Dichtg 96; Flegeljahre d. Liebe, Nov. 96; Musik i. Spiegel zeitgenöss. Dichtung 96; Scherben aus d. Münchner Glaskasten, Epigr. 97; Theaterwesen in der Schweiz 97; Pegasus im Joche, Jahrb. 97; Gedichte 98; Hohenschwangau, E. 99; Ein reiner Tor, Bayreuther Festsp.-R. 01; Aus dunkeln Welten, R. 03; Papagenos Glockenspiel, Lyrisches u. Satirisches 03.

Beetz, Frdr., (k.), Askese, Apologetik, Pfr. Weiterdingen, Baden. (Hilsbach[10]|s 46.) **B:** Himmelsleiter, ill. Typologie u. Symbolik 89, 2. A. 00; Seelenführer, illustr. Katechismus d. kath. Askese 92, 3. A. 02; Fixsterne 02; Klare Köpfe 03 II.

Beetz, Karl Otto, ✠, ⚓, Erz., ✓, Jugendschr., Bezirksschulinspektor, Hrsg. d. „Bücherschatz d. Lehrers" u. d. „Pädagog. Warte". Gotha, Cosmarstr. 9. (Neustadt a. Rennsteig 7|6 59.) **B:** Typenrechnen auf psych. Grundlage 89; Vereinf. Rechenunterricht 91; Lehrerbildung 91; Kritische Beiträge z. Rechenunterricht 91; Willensfreiheit 93; Wesen der Zahl als Einheitsprinzip im Rechenunterricht 95|97 II; Urd. deutsche Volksmärchen 95, 4. A. 99; Märchen 98, 2. A. 01; Einführung in d. moderne Psychologie, I Grundlegung 00; Einheitl. Rechenaufg. I—IV, Anleitung dazu 00|01 III; Kindergartenzwang 00; Führer im Lehramt 01, 2. A. 02; D. Stand d. Pädagogik im Spiegel der jüngsten Literatur 03; D. Schatz im Schlackenhof, Dorfgesch. a. d. Harz 03.

Behaghel, Otto, Germanist, Dr. phil., o. UP., GHofR., MitHrsg. d. „Literaturbl.

f. german. u. roman. Philol.". Gießen, Hofmannstr. 10. (Karlsruhe 3/5 54) **B:** D. Zeitfolge der abhängigen Rede 78; D. deutsche Sprache, 2. A. 01; Schriftsprache u. Mundart 96; Syntax des Heliand 97: Gebrauch d. Zeitformen im konjunktivischen Nebensatz des Deutschen 98; Der Heliand u. die altsächs. Genesis 02. **H:** D. Eneide; D. Heliand, 2. A. 03; Hebels Werke; Briefe von J. P. Hebel.

Behla, Rob., Anthropologie, ♀, ✗, ♅. Luckau, N.-Lauf. (ebda 2/6 50.) **B:** Urnenfriedhöfe mit Tongefäßen des Lausitzer Typus 82; Gesundheitsverhältnisse d. Kr. Luckau 84; Vorgeschichtl. Rundwälle i. östl. Deutschland 88; D. Abstammungslehre u. d. Errichtung eines Instituts für Transformismus 94; Spreewaldklänge, G. 95; Spreewaldhochzeit, 5. A. 96; Die Amöben 97; Über vermehrtes endemisches Vorkommen von Krebs 98; Die geogr.-stat. Methode als Hilfsfaktor d. Krebsforschung 99; Die Carcinomlit. 01; D. Errichtung ein. Institutes f. Krebsforschung 01; D. Sammelmolkereien als Typhusverbreiter 02; D. bakteriolog. Laboratorium d. Kgl. Reg. zu Potsdam 02. ()

Behm, Hr., ✝, Biogr., Dr. phil., Superintendent. Doberan, Meckl. (Thelkow 30/4 53.) **B:** Über d. Verf. d. Schrift „Hirt" 78; J. Bachmann 88; Kathol. u. evangel. Lebensideal 89; Armenpflege i. d. christl. Gemeinde 89; Wohltätigkeit 91; D. innere Mission eine kirchl. Reformbewegung des 19. Jahrh. 92; D. Herr ist Sonne u. Schild (mit U. Behm) 95; Wilhelm d. Gr. 97. ()

Behm, Ulrich, ✝, Superint. Parchim, Meckl. (Thelkow i. M. 6/5 50.) **B:** Evangelien-Betrachtungen 86; Das christl. Haus, Fürsorge für die konfirm. Jugend 88/89; Dürfen wir b. uns. alten Glaubensbekenntnis bleiben? 90; Wie hat d. Christ sich drohender Todesgefahr gegenüber zu verhalten? 93; D. Herr ist Sonne u. Schild (mit H. Behm) 95; Wert und Bedeutung des Äußerl. für den Christen 96; O Lamm Gottes unschuldig 97; Seine Mutter, N. (Pf. U. Deis) 97; D. Bereitung der Völker 98; Christus, d. uns selig macht, Pred. I 01, II 02.

Behmer, Carl August, ♅, Nov., Lit.- u. Kunst♅, ✓, ✉, ✆, Dr. phil. Gern bei München, Kraherstr. 20. (Cassel 2/10 69.) **B:** L. Sterne u. C. M. Wieland 99. ()

Behnisch, Anna, f. Kappstein, Anna.

Behrend, Fräul. Clara (Pf. Clara Baumbach), Roman, ✓. Breslau, Gräbschenerstr. 108 b I. (ebda 30/4 77.) **B:** Wie Frauen lieben 02. ()

Behrend, Ernst, Nov., ♅, ObRegRat. Münster i. W., Ludgeriplatz 3. (Kenzlin 1/7 51.) **B:** Nov. 94; Sonntagskinder, N. 00; Silberblick, N. 02. ()

Behrend, Gust., ✗, Dr. med., ao. UP. Berlin NW, Hinderfinstr. 1. (Neustettin 10/1 47.) **B:** Lehrbuch d. Hautkrankheiten 79, 2. A. 83. ()

Behrend, Martin (Pf. Otto Ferger, Signor Ricardo), Nov. Hamburg, Marcusstr. 21. (ebda 1/59.) **B:** Spiegel des Teufels, Lfp.; Gesch. a. d. Artistenleb.; Artistengesch.; Nur eine Kunstreiterin; Geschichten aus d. Zirkus u. dem Varieté; Frau Eva, Lfp. 00; Haus Gerling, R. 01. ()

Behrend, Max, Opernlibretto, ♪, 1. Dir. d. deutsch. Theaters. London, 54 Ladbroke road, Holland Park. (Kolberg 17/3 63.) **B:** Unheilbar, Sch. 94; Amen, Libr. 95; Aus d. Panoptikum 95; Frieden, Libr. 99.

Behrend, Otto, Epos, Roman, Nov., ✓, Hauptm. a. D. München, Leopoldstr. 38. (Harburg a. Elbe 24/12 57.) **B:** Wieland der Schmied, E. 90; Sigfrid, E. 92; Roman einer Liebe 98; Manöver, Erz. 01; In Schwulibus, Erz. 03; Ein stolzes Weib, R. 04.

Behrendt, W., P., Red. d. „Evang. Jugendvereinsboten". Cleveland, Ohio, Burton Str. u. Storer Ave. (Wilhelmsbruch b. Cüstrin 17/7 37.) **B:** Erzählgn u. a.

Behrens, Alb., Hrsg. u. Red. v. „Freie Meinung" u. „Der Tierfreund". Braunschweig, Leonhardstr. 20, Villa New York. (Cramme 2/8 76.)

Behrens, Frl. Bertha (Pf. W. Heimburg), Nov. Dresden-A., Werderstr. 25 I. (Thale a. H. 7/9 50.) **B:** Aus d. Leben einer alten Freundin 78, 8. A. 88; Lumpenmüllers Lieschen 79, 3. A. 88; Kloster Wendhausen 80, 2. A. 84; Waldblumen, N. 82, 4. A. 85; Ihr einzig. Bruder 82, 11. A. 97; Dazumal, N. 84, 2. A. 88; Ein armes Mädchen 84, 3. A. 85; Trudchens Heirat 85; D. Andere, 3. A. 88; Herzenskrisen, 2. A. 88; Unter d. Linde 88; Lore von Tollen, 2. A. 89; Unbedeutende Frau 91; Ges. Rom. u. Nov. 91 ff.; Sabinens Freier 92; Mamsell Unnütz, R. 93; Um fremde Schulen 95; Haus Beetzen 95; Trotzige Herzen, R. 1. u. 2. A. 97; Antons Erben, R. 98; Im Wasserwinkel, R. 1.—3. A. 00; Sette Olbenroths Liebe, R. 1. u. 2. A. 02. **Vollend:** E. Marlitt, Eulenhaus 88. ()

Behrens, Dietr., Ψ, Dr. ph., o. UP., Hrsg. d. „Zeitschr. f. frz. Spr. u. Lit." Gießen, Wilhelmstr. 21. (Sophienhof 12/1 59.) **B:** Unorgan. Lautvertretung innerh. d. Entwicklg. d. frz. Verbalstammes 82; Beiträge zur Gesch. d. frz. Sprache in England I 86; Grammat. u. lexikal. Arbeiten üb. die lebenden Mundarten der langue d'oc u. d. langue d'ouil 87, 2. A. 93; Über reciproke Metathese i. Romanischen 88; Friedr. Diez 94. **Neubearb:** E. Schwan, Gramm. d. Altfranzösi. 97, 6. A. 03.

Behrens, Hugo (Pf. B. Renz), Nov., Dr. med., ObStabsarzt a. D. Kötzschen-

broda, Gartenstr. 6. (Hamburg[21]/20.) B: Feurige Kohlen, R. 85; Nach d. Sturm, R. 87; Am Ibenstein, R. 96; Hamburger Geschichten 96; Nach 40 Jahren 98; Im Gertraudenhof 02.

Behringer, Hugo, ✪, //, Red. d. „Auer Neuesten Nachrichten". Auer. Erzgebirge, Kirchplatz. (Dresden [23]/10 68.) ()

Behrmann, G., ✝, D., Senior u. Hauptpastor, Hrsg. d. „Nachbar" u. des „Nachbarkalender". Hamburg, Kraienkamp 3. (ebda [15]/11 46.) B: Bergpred. 76, 2. A. 82; Gleichnisreden Christi 78, 2. A. 92; C. Harms 78; Reden Jesu nach Joh. 80; Die Auferstehung Christi 81; Leben Christi 82; Einführung in d. h. Schrift 88; Maienfahrt durch Griechenland 90; Vollkommenheit durch Leiden 93; Buch Daniel 94; H. M. Sengelmann 96; N.-L. Grf v. Zinzendorf 00; Klopstockbüchlein 03.

Beigel, R., Handelswiss., Bureau-Vorst. u. Lehrer d. Handelswiss. Straßburg i. E., Broglieplatz 9. (Jarotschin [22]/10 44.) B: Prakt. Einführg in d. kaufm. Buchhaltung 85; Beweiskraft der Handelsbücher nach d. dtschen HGB. 85; Katechismus d. Buchführungslehre u. d. Lehre v. d. Bank-Konto-Korrenten 86; Freie Konkurrenz od. Staatsüberwachung? 86; Katechismus d. Wechsellehre und d. Wechselrechts 87; Notwendigkeit einer öffentl. Handelsschule in Straßburg 89; Buchführung nach d. gesetzl. Bestimmungen 91; Entwicklungsgesch. der öffentl. Beleuchtung Straßb. 91; Mängel unsr. gegenw. kaufm. Bildungswesens 93; Notwendigkeit ein. Lehrstuhls f. Handelswissensch. an d. Univ. 93; Erweit. d. techn. Hochschule zu Karlsruhe durch e. Abt. für Handelswissensch. 95; Buchführung u. Gewerbesteuer 98; Leitfaden d. einf. u. doppelten Buchführung 98; Das allgem. dtsche Buchführungsrecht nach dem neuen HGB. und neuen Nebengesetzen 00 II; Handbuch des Bank- und Börsenwesens, 2. A. 03.

Beining, Theod., (k.), ✝, Pfarrer. Eggerode b. Schöppingen i. W. (Velen [20]/11 37.) B: Andachtsbüchl. z. Verehrung d. hl. Jda 69; Das gute Kommunionkind 72, 17. A. 01; Dass., Ausz. u. d. größ. Buche 74, 31. A. 01; Entfernte Vorbereitg auf die erste heil. Komm. 80; Tugendschule 93, 6. A. 03; Besuchungen des h. Altarsakr. f. Kommunionkinder 97, 4. A. 01; D. kathol. Kirchenjahr, erkl. f. Schule u. Haus 00; D. liebe Gott 02; D. bibl. Rosenkranz 02; D. Haus d. Ewigkeit 02.

Beissel, Stephan, (k.), ✪-u. Kult. ♔, SJ. Luxemburg. (Aachen [21]/4 41.) B: Baugesch. der Kirche d. heil. Viktor zu Xanten 83; Gehwert u. Arbeitslohn i. MAlter 84; Gesch. d. Ausstattung der Kirche des heil. Viktor zu Xanten 87; (vorst. 3 Arbeiten 89 in 2. Aufl. u. d. Titel: Baugeschichte d. Münsters des heil. Viktor zu Xanten); Gesch. d. Trierer Kirchen u. ihrer Reliquien 87/89 II, II 2. A. 89; Bilder d. Handschrift d. Kaisers Otto i. Münster zu Aachen 86; Verehrung d. Heiligen u. ihrer Reliquien i. Deutschld bis zu Beginn des 13. Jahrh. 90; Verehrg d. Heiligen während d. 2. Hälfte d. MAlters 92; Evangelienbuch d. h. Bernward v. Hildesheim 91; Vatikan. Miniaturen 93; D. hl. Bernward v. Hildesheim als Künstler 95; Fra Angelico 95; Bilder aus d. Gesch. d. altchristl. Kunst und Liturgie in Italien 00; Leben u. Leiden Jesu Christi v. J. Joest geschildert auf d. Flügeln d. Hochaltars z. Kalkar 00; D. Evangelienbuch Heinrich III. aus dem Dome zu Goslar in d. Bibl. zu Upsala 00; Betrachtungspunkte 00/03; Aus d. Sammlg Boisserée 01; Die Aachenfahrt 02; Kunstschätze des Aachener Kaiserdomes 04.

Beißner, Ludw., Kgl. Gartenintsp. am Botan. Garten u. Lehr. a. d. landw. Akademie. Bonn-Poppelsdorf. (Ludwigslust [6]/7 43.) B: Ziergehölze 84; Führer d. d. ges. Zier- u. Nutzgärtnerei 84; Straßengärtner 87; H. Gruners prakt. Blumengärtner 87; Handbch d. Koniferenbenennung 87; Nachträge 91 u. 92; Handbuch d. Nadelholzkunde 91; Handb. d. Laubholzbenennung (m. H. Zabel u. C. Schelle) 03.

Beißwanger, Konrad, Erz., ✠, wissensch. u. sozialpolit. Arb. Nürnberg, Adamstr. 32. (Deltingen [18]/3 69.) B: D. Mensch im Mutterleibe 98; Freie Klänge 00. H: Stimmen d. Freiheit 00, 2. A. 01; Volks-Akademie 00. [kassy.

Békássy, Helene v., ∫. Dutczynski-Bekk, Adolf, (k.), Littᵂ, ✠, Dr. phil., Schulrat. Salzburg, Universitäts-Platz. (Baden b. Wien [16]/6 30.) B: Ranken, G. 62, 2. A. 67; W. Shakesp. 64; Shakesp. u. Homer 65; Wohin? Ged. 82; Verteidiger Wiens i. d. Türkenkriegen 83; Das ist m. Österreich, vaterl. Dichtungen 98; D. Papsttum u. s. Verhältn. z. Kultur u. Wissensch. 01; Shakespeare 02. ()

Bélart, Hans, Wagneriana, /. Freiburg i. B., Goethestr. 39. (Brug [1]/11 56.) B: Taschenbuch der Wagnerkünstlerin 98; Wagner in Zürich 00; Nietzsches Ethik 01.

Belger, Christ., Archäologie, Krit., Dr. phil., ObLehr. a. D., Prof. Charlottenburg, Knesebeckstr. 5. (Löbau i. S. [22]/12 47.) B: M. Haupt als akadem. Lehrer 79; Beitr. zur Kenntn. d. griech. Kuppelgräber 87; Mykenische Lokalsage von d. Gräbern Agamemnons u. d. Seinen 2c. 93. H: Aristoteles' de anima. ()

Beling, Ernst, ⚖, Dr. jur., o. UProf. Tübingen, Hirschauerstr. 16. (Glogau [19]/6 66.) B: Die gemeinrechtliche Geltung der operis novi nunciatio 90; Wiedereinführg d. Berufung in Strafsachen 94; Retorsion u. Kompensation v. Beleidigungen

u. Körperverletzungen I: Gesch. Entwickelg 94; Fälle aus d. Strafprozeßrecht (m. Bennecke) 95; Die strafrechtl. Bedeutung d. Exterritorialität 96; Grundzüge des Strafrechts 99, 2. A. 02; Lehrb. d. deutschen Reichsstrafprozeßrechts (m. Bennecke) 00; Tabellen z. Militärstrafger.-Ordn. 02; Die Beweisverbote als Grenzen d. Wahrheitserforschung im Strafprozeß 03; Württemb. Strafgesetzgebung 03; Württemb. Prozeßgesetzgebung 03; Abriß des Strafprozeßes (in v. Holtzendorff-Kohlers Encyclopädie der Rechtswissenschaft) 03.

Belitz, Georg, Red. d. „Wassersport". Berlin-Friedenau, Ringstr. 44 III. (Berlin $^{28}/_{2}$ 60.) **B**: Seglers Handbuch, 2. A. 98; Seglers Taschenbuch, 3. A. 02.

Bellami, Albert, s. Wawerka, Hans.

Bellermann, Ludwig, ✠, D. et Dr. phil., GDir. Berlin C, Klosterstr. 74. **B**: Schillers Dramen, 2. A. 98 II. **H**: Schillers Werke 97|99 XII. ()

Belmonte-Groag, Frau Carola (Pf. Carola Buchheim), Nov., Kritik, biogr. Stizzen, ✍, Ing.-Wwe. Wien IV, Rainergasse 24. (Loschitz, Mähren $^{2}/_{10}$ 59.) **B**: Mozart-Nov. 95; Aus bangen Tagen, hist. Erz. 01; Üb. Alles geht die Liebe, R. 02.

Belohlawek, Hanns, Handelswiss., Prf. d. Handelsakad., Red. d. „Zeitschr. f. Buchhaltung". Linz a. D., Volksgartenstr. 3. (Prag $^{5}/_{10}$ 52.) **B**: Handb. d. Kontorwiss. 90; Handb. d. Münz-, Maß- u. Gewichtskunde 90; Nachtr. 02; Grundzüge d. Volkswirtschaftslehre 90; Leitfaden d. Handelslehre 90, 3. A. 03; Handbuch d. Bank- u. Börsenwesens 94; Zinsenkontokorrent 95; Leitfaden d. Buchhaltung 00; Katalog d. Bibl. d. öff. Handelsakad. Linz a. D. 99; Buchungsstoff in Briefen 03. **H**: Merkur, Kal. für Handelsakad. und -schulen 98 ff.

Below, Erich, ♆, Dr. phil., Bibliothk. a. d. Kgl. Bibliothek. Berlin-Großlichterfelde, Viktoriastr. 9. ($^{12}/_{9}$ 60.) **B**: De historia Plautino 85. ()

Below, Ernst, Hygiene, ⚔, ♆, ✍, Memoiren, Nov., ✍, Dr. med., prakt. Arzt. Berlin W, Blumenthalstr. 17. (Posen $^{31}/_{5}$ 45.) **B**: Artenbildg durch Zonenwechsel 92; Ergebnisse d. tropenhygienisch. Fragebogen 92. Bilder aus d. Westen 94; Deutschld voran 95; Lehmmupp! 96; Ostmark u. Krummstab 98; Die Anwendung d. Elektrizität in der Medizin 98; Mexiko 99; Archiv für Lichttherapie u. verw. Gebiete 99. ()

Below, Georg v., ♛, Dr. jur. h. c. et phil., o. UProf. Tübingen, Hirschauerstr. 18. (Königsberg, Pr. $^{19}/_{1}$ 58.) **B**: Entstehg d. ausschließl. Wahlrechts b. Domkapitel 83; Landständ. Verfassg in Jülich 85|86 II; Entstehg d. dtsch. Stadtgemeinde 89; Gesch. d. direkten Staatssteuern in Jülich u. Berg I 90, II 91; Ursprung d. deutsch. Stadtverfass. 92; Hönigen-Jastrowscher Freundeskreis 92; Verwaltg d. Maß- u. Gewichtswesens i. Mittelalter 93; Landtags-Akten von Jülich-Berg 1400 bis 1610, I 95; Duell und german. Ehrbegriff 96; Duell in Deutschland 96; Die neue histor. Methode 98; Das ältere dtsche Städtewesen 98; Territorium u. Stadt 00; Zur Geschichte der konstitutionellen Partei im vormärzlichen Preußen 03.

Below, Hans v., s. Schmidt, Hedwig.

Belser, Joh. Ev., (k.), ✝, D., o. UProf. Tübingen (Villingendorf $^{30}/_{10}$ 50.) **B**: Selbstverteidigung d. Paulus i. Galaterbrief 96; Beiträge zur Erklärung d. Apostel-Gesch. 97; Einleitung in d. N. T. 01; D. Gesch. d. Leidens u. Sterbens, d. Auferstehg u. Himmelfahrt des Herrn 03.

Beltz, Robert, Archäologie, Dr. phil., GProf. u. Museums-Vorst. Schwerin, Bergstr. 12. (Nordhausen $^{14}/_{3}$ 54.) **B**: D. handschriftl. Überlieferung v. Ciceros Büchern de republica 80; Übersicht über die vaterl. Altertümer i. Museum z. Schwerin 82; Z. ältesten Gesch. Mecklenburgs 93; Vorgeschichte von Mecklenburg 99; Vier Karten z. Vorgesch. v. Mecklenb. 99; Die steinzeitl. Fundstell. i. Mecklenb. 99; Machiavelli 99. ()

Bendel, Joh., (k.), ✠, Rektor. Mülheim a. Rh. (Zweifall $^{10}/_{9}$ 63.) **B**: Angewandte Aufgaben i. Zahlenkreise von 1—100 96, 2. A. 99; von 1—1000 97; Gesch. d. Rheinprov. 96; Gesch. d. Methodik d. kulturgesch. Unterrichts 96; Quellenbenutzung b. Geschichtsunterr. 98; D. Schönschreibeunterr. 02; Wettervropheten 02; Vogelwanderleben 03.

Bendel, Jos., DDeSchG., Lit ♆, GP. Wien XI|1, Liechtensteinstr. 67. (Rosendorf, B. $^{10}/_{10}$ 46.) **B**: Firdusi, Tr. 81; Zeitgenöss. Dichter 82; Die Deutschen in Böhmen 2c. 84; Allerlei Weisen u. Märlein, G. 92; D. Werkmeister, Lst. 99. ()

Bender, Frl. Augusta, Roman. Lichtenthal, Bad. (Oberschefflenz, Bad. $^{20}/_{8}$ 46.) **B**: Reiterkäthe 93; D. Hausfreundin 00 bis 02 III; Oberschefflenzer Volkslieder (mit Dr. J. Pommer) 02.

Bender, Frl. Hedw., ✠, Eisenach, Karthäuserstr. 31. (Luxemburg $^{22}/_{3}$ 54.) **B**: Zur Lösung des metaphysischen Problems 86; Giordano Bruno 90; Wesen d. Sittlichkeit 91; Deutsche Frauenbewegung 91; Märtyrer des freien Denkens 91; Frauenwünsche u. Frauenbestrebungen 91; G. Eliot 93; L. v. François 94; Philosophie, Metaphysik u. Einzelforschung 97.

Bender, Herm., ♆, ✍, ♛, H. Münsteri. W., Katthagen 40. (Coblenz $^{15}/_{12}$ 46.) **B**: Dornen u. Rosen a. d. Jugendzeit 94; Lieder u. Romanzen 94; Wanderung 94; Wilhelm v. Heidegg 94; Rheinische Lieder 94; Der neue Don Quixote 95; Buch der Sprüche 95; Neue Klänge 96; Es ist nicht wahr! Blitzlichtbilder am Ende unf. Jh. 97;

Wahn u. Wirklichkeit 98; D. Königsstuhl zu Rhense, D. Kaiserglocke, Dn. 99; Vagantenlieder; Eine feuchtfröhl. Liebesmär 99; Bunte Blätter a. einer Dichtermappe 99; Von mein. Lebensweg, Spruchdichtung 99; Toggenburger, Lied aus d. 13. Jahrh. 01; NiklasGülich, Sch.01; Scheidegrüße, ernst u. heitere Dichtungen 02; Neue Dichtungen u. Sprüche 04.

Bender, Rud., Meteorologie, Dr. phil., Apothek., Medizinalassess. a. D. Coblenz. (ebda 27.)

Bendix, Ludwig, (†.), Kirchenrecht, Dr. jur. utr., Prof. am bischöfl. Sem. Mainz, Augustinerstr. 34 u. 40. (ebda [28]/10 57.) B: Kirche u. Kirchenrecht 95; Dtsche Rechtseinheit u. d. zukünftige BGB. 96. ()

Bendt, Franz, BPh., ⁄, ∩, ⚒, ⚙, ⌨, Ingen., Elektrotechn. Berlin W 35, Lützowstr. 49. (Kiel [21]/2 55.) B: Katechismus d. Trigonometrie 82, 3. A. 01; Grundzüge der physikal. Geogr. 86; Katechism. d. Differential- und Integralrechnung 96, 2. A. 00; Techn. Aufsätze 96|98 II; Der Drehstrom 98; Die Begründung e. Zentralbehörde f. techn. Angelegenheiten 99; Katech. d. algebr. Analysis 01; Ein Reichsamt f. Industrie u. Technik 02.

Benecke, Otto, Stenographie Gabelsbi, Kgl. Eisenbahn-Kassenkontroll. Braunschweig, Autorstr. 20. (Gladigau, Kr. Osterburg [18]/2 57.) B: Auflösung d. stolzeschen u. schreyschen Stenographiesystems 88; Für das deutsche Einheitsstenographie-System Gabelsberger 89; Das Stenographiesystem Stolze-Schrey ein unfertiges u. unbrauchbares Angstprodukt 89; Kruse-Suse, e. Bubenstreich u. seine Folgen 03. *

Benedikt, Com., ⚓, Dr. jur., Hof- u. Ger.-Adv., Jurist. Blätter". Wien I, Schottenring 19. (Döbling b. Wien [10]/6 51.) B: Fachschr. ()

Benedikt, Moriz, Psychologie, Nervenpathol., Dr. med., o. UP. Wien I, Franziskanerpl. 5. (Eisenstadt [6]/7 35.) B: Elektrotherapie 68; Nervenpath. u. Elektropath. 2. A. 74; Zur Psychophys. d. Moral u. des Rechts 75; Anat. Studien an Verbrechergehirnen (deutsch u. engl.) 79; Polit. Betrachtungen e. Unabhängigen 83; Kraniometrie (deutsch u. franz.) 88; Hypnotismus u. Suggestion (deutsch u. ital.) 94; D. Seelenkunde d. Menschen 95; Tabesfragen 01; D. biomech. Denken (deutsch u. [erweitert] franz.) 03.

Benedikt, Moriz, C.B., ⁄, Publiz., Hrsg. d. „N. Fr. Presse". Wien IV, Wohllebeng. 9. (Quastchitz, Mähren [27]/5 49.) ()

Beneke, Politik, ⚖, Dr. jur., Amtsrichter. Beeskow, Prov. Brandenburg. (Stendal [7]/10 67.) B: Riskorno in d. Seeversicherung 91; Ausbildung d. Kolonialbeamten 94. *

Benesch, August, Dr. jur., Advokat. Kremsier, Mähren. (Groß-Orzechau, Mähr. [22]/12 29.) B: Die Bethanier 89; D. Brunnen der Liebenden 90; An Kaiser Josephs Wiege und Sterbebette 91; Sudetengrüße 98; Johannes 00; Die Kaltensteinsage 01; Studentengrüße 01; Die Neuschloß- u. d. Petersteinsage, Sudetengr. 03.

Benesch, Fritz, Dr. jur., ⚙, Touristik. Wien-Hetzendorf, Valerie-Cottage. B: Spezialführer a. d. Raxalpe 94, 2. A. 01; auf d. Schneeberg 97; Fünffingerspitze 95; Bergfahrten i. d. Gröd ner Dolomiten 99.

Benevolus, s. Steinle, Alphons Mar. v.

Benicken, Hans Karl, † u. klass. Ψ, Dr. phil., ev.-luth. Pastor a. D., z. Z. Danzig, Langgarten 37-38. (Duedlinburg [11]/11 44.) B: De Iliadis carmine decimo 68; De Iliadis libro primo 68; D. 11. Lied v. Zorne des Achill. 72; Interpolat. im 11. Buche d. Ilias 72; Acta in Sachen Köchly u. Düntzer contra Lachmann, betr. Il. B. 1—483; D. 5. Lied v. Zorne d. Achill. 73; D. 2. Lied v. Zorne d. Achill. u. d. achaische Schiffskatalog 73; D. 3. u. 4. Lied v. Zorne d. Achill. 74; Lachmanns Vorschlag zum 10. Liede 75; Studien u. Forschungen a. d. Gebiete d. homer. Ged. u. ihrer Lit. 83.

Benjamin, s. Besser, Anna.

Benko v. Boinit, Jerolim Frhr., Marine, Linienschiffskapitän. Wien III, Reisnerstr. 28. (Prag [2]/2 43.) ()

Benlow, Fr. Meta, geb. Benfey. Paris-Passy, Rue Singer 33. (Göttingen [6]/1 51.)

Benndorf, Friedrich Kurt, ♆, Dr. phil. Dresden, Reichenbachstr. 14. (Chemnitz [27]/5 71.) B: Hymnen an Zarathustra n. andre Gedichtkreise 00; Traum u. Tag 01; Lyrische Symphonie 02. H: J. Kuhnau, Der musikal. Quacksalber 00. *

Benndorf, Otto, Archäol., Dr. phil., Dir. d. österr. archäol. Instituts, HofR., MitHrsg. d. „Archäol.-epigr. Mitteilgn a. Österr.", Hrsg. d. „Jahresh. u. Sonderschriften d. öst. arch. Institut.". Wien IX|2, Pelikang. 18. (Greiz [13]/10 38.) B: Fachschr. ()

Benndorf, Paul, ⁄, ♇, Jugendschrftn, Uc: F, Lehrer. Leipzig-Detzsch, Südstr. 13 I. (Leipzig-Reudnitz [9]/8 59.) B: Fabeln, Erz. u. Rätsel, 4. A. u. d. T.: Für Müh u. Fleiß 02; Märchen aus Tausend u. eine Nacht 86, 15. A. 00; Leitfaden beim Unterr. in der Gesch. d. christl. Kirche v. O. Bischoff, 13. A. 91; D. erste Meerturnfahrt deutsch. Turner n. d. Orient 92; Orientfahrt 94; Führer d. Leipzig u. Umgbg 95; Durch die Krim u. d. Kaukasus 98; Z. sächs. Volkskunde als Lehrstoff in d. Volkssch. 01; Lohn d. Arbeit 01; Auf rauhen Pfaden 01; 4 Taf. vorgeschichtl. Gegenstände a. Mitteldtschld nebst Text 03.

Bennecke, Wilh., ⁄, ♇, ♛, Roman, Red. d. Zeitschr. „Hessenland". Cassel, Jordan-

str. 3. (ebda $^{11}/_{12}$ 46.) **B**: Malerleben, R. 69; R. Lenz, R. 71; Geb. 71; Verlorene Herzen, Erz. 72; Wolframs Meisterwerk, romant. Oper 00; Revisor Morgelhahn, hum.-polit. R. 02.

Benner, Jos. (Pf. Benno v. Walde), (k.), Sozialpolit., ✍, 🖃, Postverwalt. Wallmerod. (Langenhahn $^{10}/_{5}$ 64.) **B**: Durch Nassau 93; Soziale Verhältnisse auf dem platten Lande u. Ratschläge z. Besserung; Postsparkassen 94; Führer d. d. Umgebg v. Wallmerod 98, Karte dazu 99.

Bennert, Jul. Eduard (Pf. Erasmus Schleicher), ✍, Kaufm. Cöln a. Rh., Richmodstr. 7. (ebda $^{22}/_{9}$ 56.) **B**: Reformen d. Notenschrift 85; Illustr. Gesch. d. Zither 87; Technik d. Zither 89; Um Ehre u. Leben, Sch. 93; Aus d. Gesellschaft, Sch. 94; Trinkkunst, Vorlesungen 95; Auf photogr. Wege, Schw. 95; Novell. 97; Poesie des Alkohols 98, 2. A. 00; Der wilde Jäger v. Rheindorf 00; Nik. Gülich, R. 02; D. Mönch v. St. Blasien, R. 03.

Benno vom Walde, s. Benner, Jos.

Bennstein, Alexander, PA., LB., Lehrmittelwesen, Schulausstattung, Lehrer, Hsg d. „Wegweiser f. Lehrmittel". Berlin-Wilmersdorf, Wilhelmsaue 101 I. (Neuwarp $^{25}/_{6}$ 65.) **B**: D. heutige Schulbankfrage 95, 3. A. 00; Einrichtung u. Ausstattung d. einklass. Schule m. den besten Lehrmitteln 95; Entwickelung d. Schulbankfrage in d. letzten 5 Jahren 01; Über Reinigung d. Schulzimmer 02.

Benoni, s. Hunnius, Carl.

Benrath, H., ✍, Musik, Red. d. „Hamb. Korresp.". Hamburg-Hohenfelde, Mundsburgerdamm 35. (Düren $^{6}/_{12}$ 43.) ()

Benrath, Karl, ✝, Kirchenₕ, D., Dr. phil., o. UProf. Königsberg, Pr. ($^{10}/_{8}$ 45.) **B**: Fachschr. ()

Benrath, Rud., s. Völkel, Karl.

Bente, Fritz, ✍, ☊, **Ue**: EHDSchw., Dr. phil., Lehrer a. landw. Schule u. Kontrollstat.-Vorsteh. Ebstorf b. Uelzen. (Lamspringe $^{14}/_{5}$ 45.) **B**: Anleitung z. erst. Ausführung chem. Arbeit. a. landw. Lehranstalten 84, 2. A. 02; Künstl. Düngemittel u. ihre Anwendg 85; Geb. 88; Z. Fütterung d. Haustiere u. üb. einf. Futterberechnung 89.

Benthin, Fritz, s. Bonus, Arthur.

Bentivegni, Adolf v., ⚒, Dr. jur., Amtsrichter. Gransee, Prov. Brandenburg. (Berlin $^{8}/_{8}$ 62.) **B**: Hypnose und ihre zivilrechtl. Bedeutung 90; Anthropolog. Formeln für das Verbrechertum 93.

Bentivegni, Frau Ina v., geb. v. Binzer (Pf. U. v. Eck), Nov., Roman. Gransee, Prov. Brandenburg. (Brunsdorff $^{3}/_{12}$ 56.) **B**: Zigeuner d. Großstadt 94; Tante Corbulas Nichten 96; Hausstandssorgen 00.

Benz, Friedr., Polit., ₰. München, Thierschplatz 1. ($^{9}/_{7}$ 78.) **B**: Irrendes Glück, Dichtgn; Blätter u. Blüten, Dicht.; Erinnerungen, Dicht.; Aus der Dämmerung, Dichtg.; Traumesklänge, Dichtgn; Holofernes, e. bibl. Legende; Schicksal, Caprioccio 00; Schimmernde Tage, Dichtgn 01; Dunkle Wege, G. 01; Evangelien der gestorb. Frau 01; Ausgew. Geb. 01; Blut der Nächte 01. ()

Benzmann, Hans, ₰, ✍, 🖃, Berlin-Wilmersdorf, Günzelstr. 29. (Kolberg $^{27}/_{9}$ 69.) **B**: Im Frühlingssturm! 94; Sommersonnenglück 98; Meine Heide 03; Die moderne deutsche Lyrik 03.

Bequignolles, Hermann d'Artis von, ₰, Dramaturgie, ⌂. München, Ludwigstr. 17 a I, Pension König Ludwig. (Liegnitz $^{25}/_{11}$ 57.) **B**: Dornrosen, G.; Die Nonne, Lsp.; Die Strandhexe, Oper.

Ber, Eva, s. Faber, E.

Beranek, Hermann, DDeSchG., Gesundheitstechnik, Bauinsp. des Stadtbauamtes. Wien XVIII, Köhlergg. 22. (Korneuburg $^{28}/_{3}$ 54.) **B**: Üb. Lüftung u. Heizung 92; Reiseberichte über Paris 01.

Beranek, Josef, Red. u. Hrsg. d. „Wohlfahrt". Ruppersdorf-Reichenberg, Böhm., Villa Eden. (Srbec $^{6}/_{8}$ 56.)

Berberich, Jul., (k.), Katechese, Kunst, Lokalₕ, D., Stadtpfr. Bruchsal, Bad. (Malsch, Bad. $^{24}/_{11}$ 46.) **B**: Lasset d. Kleinen zu mir kommen 90; Passionsspiel 90, 2. A. 97; D. (neue) Gymn. Konv. i. Tauberbischofsheim 93; Gesch. d. Stadt T. u. d. Amtsbez. 95; D. Zerstörung Jerusalems d. Titus 70 v. Chr., hist. Sch. 97.

Berberich, Wilh. August, (k.), Epik, Hauptlehrer. Karlsruhe, Bd., Winterstr. 51. (Missigheim $^{1}/_{1}$ 61.) **B**: Tannenburg, E. 99; Der Ritter v. Hohenrode, E. 01.

Berbig, Gg., LB., ♔, ✝, Dr. phil., Pfr., Red. d. „Krankentrost", Mit Hrsg. d. „Deutschen Krankenpflegezeitung". Schwarzhausen b. Thal, Thür. (Coburg $^{22}/_{4}$ 66.) **B**: D. J. Gerhards Visitationswerk in Thüringen u. Franken 96; D. Cob.-Goth. Volksschule i. Casimirianischen Zeitalt. 95; Z. Kompositl. d. Casimirianischen Kirchenordnung 97; Aus d. Gefangenschaft Joh. Friedr. d. Mittleren 98; Herzog Ernst d. Fromme 00. **H**: J. Gerhardi homiliae XXXVI, seu medit. sacrae cum praef. 98; Die Deutsche Augsburgische Konfession nach der bisher unbekannten Coburger Handschrift 03.

Berbig, Max, ✍, ♔, ₱, Seminarlehr. Gotha, Burgfreiheit 2. (Großtundorf $^{16}/_{11}$ 56.) **B**: D. Gemahlinnen d. Regenten Gothas 99; Herzog Alfred v. Gotha u. s. Familie 92; Schad Hermann Ewald, ein Beitrag zur Gesch. d. Hainbundes 03. **H**: Dorschel-Lindaus Nachenhefte, 13. A. 00; Bechsteins Thür. Sagenbuch, 3. A. 98.

Berbig, Otto (Pf. Waterfly), Red. der

„Rhein. Wirte-Ztg.“, d. „Rhein. Kladderadatsch“ und d. „Deutsch. Fischerei-Korrespond.“. Cöln-Lindenthal. (Dresden 11/8 61.) B: Romane f. Volksbibliothek. 80 ff.

Berdau, Emil, amerik. ✓, Nov. Berlin-Adlershof, Sedanstr. 17. (Königsberg 22/4 57.) B: Dewets Schicksal, N. 01; Narzissenduft, N. 02; Uncle Sams Nichte, N. 03 VI.

Berdrow, Herm., LB., ✉, ⊕, ✓, Lehrer. Berlin S, Planufer 92c. (Stralsund 3/11 60.) B: Geogr. f. mehrklass. Schulen, 3. A. 97; Lehrb. d. Geogr. 94; Naturgesch. Skizze d. Brockengebiets 96; Botan. Bilderbuch f. Jung u. Alt (m. Bley) 97; D. Grunewald, Schilo. u. Stud. 02; Jahrb. d. Naturkunde 03,04.

Berdrow, Wilh. (Pf. Hans Elden), PA., USch, ⊕, ⊔, ⊕, ✓. Coswig, Anhalt, Zerbsterstr. 72. (Stralsund 11/2 67.) B: D. Unternehmer-Kartelle u. d. Weg zum wirtschaftl. Frieden 98; Buch der Erfindungen 01; Jahrb. d. Weltreisen 02 f.; Geograph. Charakterbilder 03.

Berend, Frl. Alice, satir.-humorist. Skizzen. Berlin-Halensee, Ringbahnstr. 120. (Berlin 30/6 78.) B: Allerlei Poeterei 01; Das Neue Kinder-theater 01; D. weißen Mäuse 03. *

Berendt, Gottl., Geolog. u. Anthropol., Dr. phil., ao. UPr., GBergR. Berlin SW, Dessauerstr. 35. (ebda 4/1 36.) B: Diluvialablagerungen der Mark Brandenburg 63; Geologie d. Kur. Haffs 69; Geolog. Karte d. Prov. Preußen 66—74; D. pommerellischen Gesichtsurnen 72, Nachtr. 73; Zwei Gräberfelder in Natangen 73; Umgegend v. Berlin 77, 2. A. 97; Spuren e. Vergletscherung d. Riesengeb. 92; D. tiefere Untergrund Berlins 98; Geognost. Beschreibung d. Umg. v. Berlin 99; Zahlreiche Blätter der geolog. Spezialkarte v. Preußen u. benachbart. Bundesstaaten 74—04.

Berendt, Werner (Pf. Werner v. Königsberg), ✉, Architekt, Dir. d. Hochschule für Frauenkunst. Hamburg, Moorweidenstr. 5 und Schreiberhau im Riesengeb., Mühlschlößchen. (Königsberg i. Pr. 22/9 69.) B: Nimm mich mit, G. 95, 2. A. 96.

Berendts, Alexander, Kirchen♪, Mag. theol., UDoz. Jurjew (Dorpat), Sternstr. 10. (St. Petersburg 2-14/9 63.) B: Studien üb. Zacharias-Apokryphen u. Zacharias-Legenden 95; Verhältn. d. röm. Kirche zu d. kleinasiat. 98; Gedanken üb. Protestantismus u. Tradition 01.

Berg, A., s. Amsch, Alfred.

Berg, Alex., s. Aub, Ludwig.

Berg, Alfred, ⊕, Dr. phil., Reallehrer. Friedrichsdorf im Taunus. (Halberstadt 24/8 76.) B: Enea Silvio de' Piccolomini (Papst Pius II.) in s. Bedeutl. als Geograph 01; D. wichtigste geograph. Literatur 02. H: Supps „Bad Homburg“, 7. A. 03. *

Berg, Arnold, DDeSchG., DeF., ✓, Humor, Kritik, Sport, Redakt. d. „Stahlrad“, Eigent. u. Red. d. „Wr. Nähmaschinen-Ztg.“. Wien V/1, Zeinlhoferg. 5. (ebda 74.)

Berg, Fritz vom, s. Rücker, F.

Berg, F. E. v., s. Zilleſſen, Fr.

Berg, Georg, s. Szelinski, Johanna.

Berg, Julius, s. Fritsch, Jul.

Berg, Leo (Pf. Dr. Pascal, Ludw. Gorel), Kritik, ✓, Ästh., Litt. ♪, ♫, Nov., Ue: F, Hrsg. d. „Kulturprobleme d. Gegenwart“. Charlottenburg, Augsburgerstr. 100. (Zempelburg 29/4 62.) B: H. Ibsen u. das Germanentum i. d. mod. Lit. 87; Wildenbruch u. d. Preußentum in d. deutsch. Lit. 88; G. Keller oder Humor u. Realismus 89; D. poet. Technik H. v. Kleists 89; Haben wir überhaupt noch eine Lit.? 3. A. 90; D. sexuelle Problem i. d. mod. Lit., 5. A. 00; Der Naturalismus, z. Psychol. d. mod. Lit. 92; Zwischen zwei Jahrh. 95; D. Übermensch in d. mod. Lit. 97; Gefesselte Kunst 01; H. Ibsen, Studien 01; Neue Essays 01; Literaturmacher 03. H: Zola, Krit. theoret. Schriften 93 ff. (dtsch.). Ue: Zola, D. naturalist. Romanschriftst. Frankreichs 93; derſ., D. Experimental-Roman 94; Baldensperger, Gottf. Keller 01.

Berg, Moritz v., s. Kaisenberg, Moritz v.

Berg, Wilh., s. Schneider, L.

Berg, Wilhelm v., s. Strack, Max.

Berg-Nesselröden, M. v., s. Kaisenberg, M. v.

Berga, H., s. Streißler, Friedr.

Bergau, Rud., ⊕, Prf. Nürnberg. (Königsberg, P. 6/1 36.) ()

Bergbohm, Carl, ⚖, Dr. jur., o. UPr., GehRegR. Bonn, Niebuhrstr. 23. (Riga 18/9 49.) B: Staatsverträge u. Gesetze als Quellen des Völkerrechts 77; Bewaffnete Neutralität 84; Jurisprudenz u. Rechtsphilos. I 92; F. v. Martens, Völkerrecht, deutsch 83|86 II.

Berge, Fräul. Elisabeth v., O. Bernried am Starnberger See. (Döllersdorf 12/8 38.) B: Christine von Schweden, Tr. 73; Heinrich IV., Tr. 80; Pausanias, Tr. 85; Alexei, Tr. 88; Heinr. v. Kleist, Tr. 02.

Berge, Ernst v., s. Nölle, E. A. Frz.

Berge, Felicitas vom, s. Schrötter, Elisabeth v.

Berge, Hans v., s. Dinckelberg, Hugo.

Bergemann, Paul, ⚔, ⚑, Anthropolog., Dr. phil., Privatgelehrter. Jena, Inselplatz 3 II. (Löwenberg i. Schl. 20/10 62.) B: Verbreitg d. Anthropophagie üb. d. Erde 93; Sozialethische Aufgabe der Heimatkunde 93, 2. A. 99; Evolutionist. Ethik a. Grundlage d. Pädag. 94; Zur Schulbibelfrage 94; D. drei Fundamental-Probleme d. Pädagogik 96; A. Smiths pädagog. Theo-

rie im Rahmen e. Systems d. prakt. Philosophie 96; Lehre von den formalen u. b. kulturhist. Stufen u. v. d. Konzentration 97; Über Volkshochsch. 97; Die pessimist. Unterströmung in der Pädagogik bes 19. Jahrh. 98; D. werdende Frau in d. neuen Dichtung, 2. A. 98; Die Sittlichkeitsfrage und die Schule, 2. A. 98; Zur Lehrerbildungsfrage, 3. A. 98; Aphorismen zur soz. Pädagogik 99; Soziale Padag. 00; Lehrb. d. pädagog. Psychologie 01; Ethik als Kulturphilosophie 03. () [ma v.

Bergen, Leo, s. Troll-Borostyáni, Jr.

Bergen, Wilh., s. Ressel, Wilh.

Bergener, Osw., PA., ✉, ⊙, Kritik, ✎, ♆, Roman, Nov., Skizze, Hum., Red. d. „Forster Tagebl.“. Forst i. L. (Straßberg [5]/12 62.) **B:** Der Maulwurf 91; Prophet v. Kesselheim 92; Tagebuch e. deutsch. Reserveamanes 92; Reservistenstreiche 94; Studententum u. Sozialismus 95; Berggestalten, N. 96; Auf Reisen, N. 96; Wilde Rosen, N. 00.

Berger, A., s. Landsberger, Adolf.

Berger, Frl. Adele, **Ue:** R. Wien IX, Maria Theresienstr. 5. (ebda [9]/4 70. ()

Berger, Adrian, s. Brunner, Armin.

Berger, Alfr. Frhr. v., ©C., Lit. ♛, ⁂, ✎, ⊙, ♆, Dr. jur., UP. a. D., Direkt. d. Deutschen Schauspielhauses. Hamburg. (Wien [30]/4 53) **B:** Önone, Tr. 74; Ged. 78; Goethes Faust u. d. Grenzen d. Naturerkenntnis 83; Dramaturg. Vorträge 90, 2. A. 94; Ges. Ged. 91; Ein Traumbild, Grillparzer-Prolog 91; Epilog zur Mozartfeier 91; Habsburg, Märchenjp. 98; Über Drama u. Theater, 1. u. 2. A. 00; Im Vaterhaus, Jugenderinnergen (mit Wilh. Frhr. v. B.) 01; Wie das Wintermärchen entstand 03. ()

Berger, Arnold E., deutsche Ψ u. Kult ♛, Dr. phil., ao. UP. Halle a. S., Magdeburgerstr. 26. (Ratibor [2]/6 62.) **B:** -bezw. **H:** Orendel 88; Friedr. d. Gr. u. d. deutsche Lit. 90; Bürger, Ged. 91; Kulturaufgaben d. Reformation 95; M. Luther 1 95, II, 1 98; Ursachen u. Ziele d. deutsch. Reformat. 99; Sind Humanismus u. Protestantismus Gegensätze? 99; D. junge Herder u. Winckelmann 03.

Berger, A. H., s. Hofer-Heilsberg.

Berger, Bernhard Heinrich, ⚙, Ingen. u. verantw. Redakteur d. Zentralorganes der preuß Dampfkesselüberwachgsvereine. Berlin W, Fasanenstr. 83 I. (Fraustadt Posen [3]/9 71.) *

Berger, Frau Clara, geb. Heidrich, **Ue:** R, Lehrerin. Charlottenburg, Magazinstr. 111.

Berger, Ernst L. M., s. Lemberger, Ernst.

Berger, Hugo, ✎, ⊙, Dr. phil., ao. UP. Leipzig, Kurprinzstr. 5. (Gera [6]/10 36.) **B:** Geogr. Fragmente d. Hipparch 69, d. Eratosthenes 80; Gesch. d. wiss. Erdkde bei den Griechen 87/93 IV. ()

Berger, Hugo, ⁄, Nov., Hum., ✉. Magdeburg, Königstr. 17. (ebda [6]/2 63.)

Berger, Frau Ida, Jugenderzählgen, ℞, Berlin W, Steglitzerstr. 20. (ebda [27]/3 58.) **B:** Frau Melitta.

Berger, Joh., ✉, Handelswissensch., Schachspielkunst, Dir. u. Prof. d. öffentl. Handelsakad., hon. Doz. a. d. techn. Hochsch. Graz, Kaiserfeldg. 25. (ebda [11]/4 45.) **B:** Lehrb. d. einf. u. dopp. Buchhaltung 78; Schachproblem 84; Einführg in d. Handelswissenschaft 85, 4. A. 00; D. Kontokorrent-Zinsenrechnung 85; Lehr- u. Übgsbuch der kaufm. Buchhaltung für 2klass. Handelsch. 90, 2. A. 96; Theorie u. Praxis d. Endspiele 90; Einführung in die kaufm. Buchhaltung für Fortbildungsschulen 91, 2. A. 99; Katechism. d. Schachspiels 91; Schach-Jahrb. f. 92/93, 99/00; D. Fortschr. i. der Buchhaltungswiss. 94; Wechselkunde f. höh. Handelsschulen 95; Einführg i. d. Handels- und Gewerberecht für solche 96; Handelskunde für solche 96.

Berger, Karl, Ästhetik, Lit ♛, Kritik, OOberlehr. Worms a. Rh., Donnersbergerstr. (Osthofen [27]/4 61.) **B:** Die Entwicklung von Schillers Ästhetik 94. ()

Berger, Karl, s. Wechßler, A.

Berger, Marie, s. Follenius, Sophie.

Berger, Martin, Politik, ⁄, Kritik, I. Red. d. „Bad. Landeszeitg.“. Karlsruhe i. B., Hirschstr. 116. (Witten a. Ruhr

Berger, Max, s. Boege, Max. [21]568.)

Berger, Oskar, s. Kreutzberger, Oskar.

Berger, Rudolf, roman. Ψ, Dr. phil. Berlin W 30, Schwerinstr. 8. (ebda [21]/10 66.) **H:** Adam de la Hale, Canchons u. Partures 00.

Berger, Wilh. Freihr. v., (k.), Sozialwiss., Belletristik, Dr. jur., Mitgl. d. HH. d. österr. Reichsrats, Gutsbes. Wien I, Tuchlauben 7. (ebda [13]/9 49.) **B:** Im Vaterhaus, Jugenderinnerungen (mit Alfred Frhr. v. B.) 01.

Berger-Waldenegg, Egon Maria, D.-DeSchG., ♆, ⊕, ⌂, ✉, StatthaltereiKonz.-Prakt. Wien I, Wipplingerstr. 29. ([14]/2 80.) ()

?Berges, Phil., PA., Humor, ⁄, ⊙, Roman, ✉, **Ue:** EH. Hamburg, St. Pauli, Marktstr. 40. (Lübeck [18]/2 63.)

Bergfeld, Max (P). Montecampo, Johannes Baldur), philos. Anthropagogik, ♆, Lehrer. Zwickau, Sachs. (Wildenfels [1]/8 64) **B:** Psycholog. Andachten 91; Die Menschenbildung 93.

Bergfreund, Th., s. Becker, Theod.

Berghoff-Jsing, Franz, Dr. phil., Th.-SchP. Darmnadt, Heinrichstr. 87. ([18]/4 58.) **B:** Staatl. Erbrecht u. Erbschaftssteuer 85; Entwicklg d. landw. Pachtwesens 87;

D. histor.-ethische Richtg in d. Nationalökon. 89; Fortschritt u. Armut 92; Gesch. der schweiz. Arbeiterbeweg. 95; Über Aufgabe u. Methode d. Volkswirtsch.-Lehre 98.

Berghoeffer, Christian, Ψ, Bibliothekswiss., Dr. phil., Bibliothg. d. Carl v. Rothschildschen öffentl. Bibl. Frankfurt a. M., Untermainkai 15. (Rauschenberg [28]/12 59.) **B:** Opitz' Buch v. der deutsch. Poeterei 88; Einrichtung u. Verwaltung d. Carl v. Rothschildschen öff. Bibl. 87/90 91; Bericht f. die Jahre 91/00 01.

Bergler, Hans (Pf. Ottokar Tann-Bergler), Co., Nov., ✪, ✓, Theaterkrit., Red. d. „N. W. Journ.". Wien IV/1, Clusiusg. 9. (ebda [15]/8 59.) **B:** Wiener Guckkastenbilder 88; Wundermann, N.; Aus dem lachenden Wien 91, 2. A. 92; A. d. Wiener Schoue 93; Alt Wiener Känke u. Schwänke 94; D. Herr Gegenkandidat, Schw. 95; Wiener Art u. Unart 96; Pomeisl u. Co. 00; Der Herr Abgeordnete, Kom. nach Pinero; Im Dreivierteltakt, Wienerisches, 5. A. 02; Se. Majestät, das Kind, 6. A. 02; Lokalisierg d. Schwanks „Die Herren Söhne" v. Walther u. Stein, der Küchenkomödie „Die Paulin'" von Georg Hirschfeld; Wiener Frauen, Libr.; Erneuerung von O. F. Bergs „Alte Schachtel"; O, du lieber Augustin; An der schönen blauen Donau, ein Wiener Bilderbuch.

Bergmann, Eduard, DDeSchG., Handelsschprof., II. Biblioth. d. österr. Reichsschulmuseums, Hrsg. d. „Pädag. Korresp. Bergmann". Wien VII/1, Seideng. 26. (ebda [14]/2 70.)

Bergmann, Ernst v., Dr., o. UProf., WGR., Exz., MitHrsg. d. „Arch. f. klin. Chirurgie". Berlin NW, Alexanderufer 1. (Riga [16]/12 36.) **B:** Schußwunden d. Kniegelenks 78; Lehre v. d. Kopfverletzungen, 2. A. 80; Chirurg. Behandlg d. Hirnkrankheiten, 3. A. 98; Arbeiten d. Berl. chirurg. Klinik 91/98 XII; D. Berlin. Rettgswes., 2. A. 99. H: Slg klin. Vorträge 90 ff. ()

Bergmann, Eugen Ernst (Pf. Eugen Ernst), Nov., ✓, Apotheker. Smitten in Livland. (Doblen [24]/8 57.) **B:** Mainachtsgeister, N. 86.

Bergmann, P. Josef, (k.), ⚔, Propst. Mariaulm, Bz. Falkenau, Böhm. (Lusdorf [22]/10 47.) **B:** Kleine Leute, Ged. 81; Erfunden u. empfunden, G. 83; B. Sprudel her, G. 85, 2. A. 86; Aus d. Tagebüch. e. Schülerin 88; Liturgik, 6. A. 03; Dies u. das, G. 90; Für Jung u. Alt, Ged. 94, Stimmen v. Pöltenberge, G. 98; Znaimer Schnecken, G. 98; Sprüche u. Stiche 03.

Bergmann, Jul., ⚓, Dr. phil., o. UProf., GRegR. Marburg, Hess., Wilhelmstr. 31. (Opherdicke, Westf. [1]/4 40.) **B:** D. erste Problem d. Ontolog. 65; Grundlinien e. Theorie d. Bewußtseins 70; Z. Beurteilg d. Kritizismus v. idealist. Standpunkt 75; Reine Logik 79; Sein u. Erkennen 80; D. Ziel d. Geschichte 81; D. Grundprobleme d. Logik 82, 2. Bearb. 95; Materialism. u. Monismus 82; Über das Richtige 83; Über den Utilitarianismus 83; Vorles. über Metaphysik m. bes. Beziehung auf Kant 86; Üb. d. Schöne 87; Gesch. der Philos. 92 f. II; Unterjuchgen üb. Hauptpunkte der Philos. 00; System d. objektiven Idealism. 03.

Bergmann, N., f. Zwicky, Nelly.

Bergmann, Otto, Roman, Nov., Skizze, Jugendschr., ⚔. Charlottenburg, Passauerstr. 5 p. (ebda [3]/2 76.)

Bergmeister, Jos. (Pf. Max Imberg), Fachlit., Red. d. „Dilettant". Salzburg, Kaig. 10. (Ried, ObÖstr. [6]/9 33.) **B:** Mod. Galanteriearbeiten 81; Weihnachtsgaben 85; Buchbinderkunst 85; D. vorzügl. Beschäftigungen d. Dilettanten 86, 5. A. 03; Anleitung zur Holzschnitzerei 89, 2. A. 92; Anleitung zu Laubsägearbeiten 89; Der Jugend Kunstfertigkeit u. Spiel 97, 3. A. 03; Jugendtheater 99; Der junge Elektrotechniker 99; An d. Hobel- u. Drehbank 00; Beschäftigungs- u. Spielbuch f. uns. Mädchen 01, 2. A. 03.

Beringer, Franz, (k.), Konsultor d. hl. Ablaßkongregat. SJ. Rom, Collegio Germanico. (Mainz [30]/5 38.) **B:** Ablässe 60, 12. A. 00. **Mith:** Silvest. Maur. S. J. Aristotelis opera omnia 1668 85/86; Alamanni (Cosmi) S. J. Summa philosophiae ex variis libris D. Thomae Aquinatis accommodata 1639 85, 87.

Beringer, Jos. Aug., ✪-Ψ, ✓, ⚔, Dr. phil. Mannheim, Rheindammstr. 10. (Niederrimsingen [27]/1 62.) **B:** Handfertigkeitsunterr. u. Mittelschule 95; Gesch. der Mannheimer Zeichnungsakademie 02; P. A. Verschaffelt 02.

Béringuier, Rich., Ψ, Genealogie, Heraldik, Dr. jur., LGR., Hrsg. d. Zeitschr. „Die franz. Kolonie". Berlin W 62, Nettelbeckstr. 21. (ebda [4]/354.) **B:** D. Stammbäume d. Mitgl. d. franz. Kolonie in Berlin 85, 87; Ausführl. Beschr. der Feier z. 200jähr. Gedächtnis d. Edikts v. Potsdam 85; Die Kolonieliste v. 1699 88; Die Kolande Deutschl. 90; Ausführl. Beschr. der Festlichkeiten z. Feier d. 25jähr. Bestehens d. Ver. f. d. Gesch. Berlins 90; Verz. der Mitgl. d. franz. ref. Gemeinde zu Berlin 86, 3. A. 98; (mit Dr. Tollin): Geschichtsblatt d. deutsch.-Hugenottenvereins, IV: Die franz. Kolonie in Berlin.

Berinto, f. Bertin, Rob.

Berk, Roderich, f. Lattke, Ottokar.

Berka, Bruno, f. Feigenspan, Bruno.

Berkow, Karl, f. Wolfersdorff, E. Ch. v.

Berks, Frau Mara v. (Mara Marlet-Cop), (k.), DDeSchG., Nov., ✪. Schloß Reifenstein, Südbahnstat. St. Georgen,

Steiermark. (Livorno $^{10}/_{8}$ 59.) ()

Berland, ſ. Bandler, Heinr.

Berlepſch, Frl. M. Goswina v., Roman, Nov., Eſſay, ✍. Wien XIX, Colloredoſtr. 13. **B:** Ledige Leute, 2. A. 86; Thalia in d. Sommerfriſche 92, 2. A. 00; Mutter 95; Mann u. Weib, N. aus Deutſch-Oſtr. 97, 3. A. 01; Bergvolk, N. a. Oſtr. 98, 2. A. 01; Heimat, Schweizer N. 99; Fortunats Roman 00; D. Nachtwächt. v. Schlurn, Dr. (m. A. Baumberg) 01; Jakobe, Züricher N. 03.

Berlepſch-Valendas, H. E. v., PA., Kunſt- u. Reiſelit. Maria-Eich-Planegg b. München. (St. Gallen $^{31}/_{12}$ 52.) **B:** Deutſche Renaiſſance (Schweiz) 73; Skizzenbuch e. ital. Architekten d. 16. Jahrh. 75; Kunſtgewerbe auf d. Münch. Ausſtellg 76; Rembrandts Radierungen 80; Zentralſchweiz u. Oberital. 84; Alpen 85; Chorgeſtühl zu Wettingen 85; Ausſtellg v. Arbeiten a. edl. Metall zu Nürnberg 85; Entwicklg d. Schweizer Glasmalerei 86; Kunſtgewerbl. Schätze a. Schwabens Vorzeit 86; Deutſch-nat. Kunſtgewerbe-Ausſtellung zu München 88; Monumente der deutſch. Baukunſt 16./18. Jahrh. 90/92; Pracht-Katalog d. Buchnerſchen Sammlung 91; W. Rietſtahls Zeichnungen 92; Bauten in u. um Ragusa 94; G. Keller als Maler 94; W. Crane 97; Buch-Einbände 98.

Berlichingen, Adolf Frhr. v., (k.), ✪, Biogr., Prieſter. Würzburg, Sanderring 16. (Stuttgart $^{30}/_{8}$ 40.) **B:** Kaiſer in Vorarlberg, G. 81; Garcia Morenos Tod, Dr. 81; Don Gabriel Garcia Moreno, Biogr. 81; Ozanam, Feſtſp. 83; D. beiden Tilly, Dr. 91; Die h. drei Könige, Dr. 91; D. Befreier Wiens, Dr. 93; Erinnerungen an 1870/71 95; Predigten 02 f.; Vorträge üb. Reformation 03. ()

Berlin, Frau Margarete, ✍, Skizze, Nov., Jugendſchr., Eſſay, Hauswirtſchaft. Berlin W 10, Kaiſ.-Auguſtaſtr. 70 III. ()

Berliner, Adolf, jüd. ♛ u. Lit., Dr. phil., SemDoz. u. Biblioth., Prof. Berlin N, Krausnickſtr. 7. (Oberſitzko $^{1}/_{8}$ 33.) **B:** Targum Onkelos 84 II; Zenſur und Konfiskation hebr. Bücher im Kirchenſtaat 91; Geſch. d. Juden in Rom 93; Einfluß d. erſten hebr. Buchdrucks auf den Kultus u. die Kultur der Juden 96; Aus d. Leben d. deutſch. Juden im MA. 00; Zur Geſch. der Raſchi-Kommentare 03. **H:** Raſchi-Kommentar 66.

Berling, Frl. Eliſabeth, **Ue:** I. Dresden, Moszinskyſtr. 12. (*)

Berling, Karl, Kunſtgewerbe, Dr. phil., Prf., Vorſt. d. K. Kunſtgewerbemuſeums. Dresden, Lüttichauſtr. 14. (Schwarzenbeck $^{19}/_{8}$ 57.) **B:** Fayence- u. Steingutfabr. Hubertusburg 91; Führer durch d. Kunſtgewerbemuſ. Dresden: Keramik 95, Metalle 96, Holz ꝛc. 97; Kurſächſ. Hofbuchbinder J. Krauſe 97; Kunſtgewerbl. Stilproben 98, 2. A. 02; Meißner Porzellan 00.

Bermanſchläger, Ludwig, ♆, ✪, Dompred., LycealP., Reb. d. „Chriſtl. Kunſtblätter". Linz, ObÖſtr. (Steyr $^{21}/_{11}$ 61.) ()

Bermbach, Willibald, Elektrizität, Dr. phil., ObLehr.. Cöln a. Rh. (ebda $^{1}/_{4}$ 60.) **B:** Der elektr. Strom u. ſeine wichtigſten Anwendungen 95, 2. A. 99; Elektrizitätswerke, elektr. Kraftübertragung u. elektr. Beleuchtung 98, 3. A. 03; Die wichtigſten Grundbegr. d. Elektrochemie u. ihre Verwertung bei den neueren Theorien d. galvan. Elemente u. Akkumulatoren 00.

Bern, Hans, ſ. Schack, Hans.

Bern, Maximilian, Nov., ✍, ♆. Berlin W 15, Pfalzburgerſtr. 11. (Oberſon $^{18}/_{11}$ 49.) **B:** Auf ſchwankem Grunde 75, 5. A. 00; Geſtrüpp 76; Sich ſelbſt im Wege 77, 3. A. 82; Dtſche Lyrik ſ. Goethes Tode 77, 15. A. 97; M. geſch. Frau, Lſp. 87; E. ſtummer Muſikant 79, 3. A. 99; Für die Kinderſtube 79, 3. A. 03; Ill. Hausſchatz f. d. Jugend 80; Für kl. Leute 86; Am eignen Herd 86, 2. A. 90; Luſtige Stunden 87; Deklamatorium 87, 4. A. 92; Himmelan 89; Heimatklänge 92; Chriſtl. Gedenkbuch 93; Evang. Deklamatorium 95; Beſ. Umſtände halber, Lſp. (mit Olga Wohlbrück) 95; Für junge Herzen 97; M. Klänge 97; Aus einem Leben, G. 99; Sonntagsglocken 99; Ahoi! 99; Geleitworte fürs Leben 00; Die zehnte Muſe 01, 2. A. 02.

Bernard, Eugen, ſ. Staberow, Paul.

Bernard, Jean, ſ. Muſchi, J. B.

Bernatzik, Eduard, ⚒, Dr. jur., o. UPr. Wien IV, Hechtenq. 7 (Miſtelbach $^{28}/_{8}$ 54.) **B:** Fachſchr. ()

Bernau, Frl. Anna (Pſ. A. Beruna), Frauenfrage. Minden, Weſtf., Kampſtr. 33. (Iſerlohn, Weſtf. $^{15}/_{2}$ 65.) **B:** Darf die Frau denken? 92, 4. A. 93; Ungereimtes aus dem Frauenleben 98; Kann es Grenzen der Pietät geben? 00; Hunger u. Liebe in der Frauenfrage 01. ()

Bernau, Frdr., ♔, Archäol., Fabrikverwalter. Plan ian, Böhmen. (Prag 49.) **B:** Engelsburg 74; Hauenſtein 75; Petſchau 75; Geſch. v. Winteritz 77; Album d. Burgen u. Schlöſſer in Böhmen 81 f. II; Böhmerwald 87; Polit. Bez. Dauba 88; Schreckenſtein 92; Haſſenſtein 93; Böſig 95; Studien u. Materialien zur Spezialgeſch. u. Heimatkunde deutſchen Sprachgebiets in Böhmen und Mähren 02.

Berndt, Theodor, klaſſ. Ψ, Dr. phil., GProf. Hamm i. W. (Kuttlau $^{24}/_{10}$ 38.) **B:** Empfindung der Naturſchönheit bei den Griechen 73; De ironia Menexeni Platonici 81; Bemerkungen zu griech. u. röm. Schriftſtellern 90; D. Liebe z. Herrſcherhauſe 83; Kaiſer Wilhelm 87; Bemerkungen zu Platons Menexenos 88.

Berndt, Woldemar, s. Lilie, Moritz.

Berneker, Erich, Slav. Ψ, Dr. phil., Prof. an d. dtschen Univ. Prag-Smichow, Karlsgasse 16. (Königsberg i. Pr. $^{8}/_{2}$ 74.) **B:** D. preuß. Sprache 96; Russ. Grammatik 97, 2. A. 02; Russ. Lesebuch 97, 2. A. 03; D. Wortfolge in d. slav. Sprachen 00; Graf Leo Tolstoj 00. **H:** Slav. Chrestomathie 02. *

Berner, Albert Friedr., Straf- u. Völkerrecht, Dr. jur., o. UProf., GJustR. Charlottenburg, Bismarckstraße 11. (Strasburg i. d. U. $^{30}/_{11}$ 18.) **B:** Grundlinien d. kriminalist. Imputationslehre 43; Lehre von d. Teilnahme a. Verbrechen u. d. Kontroversen über Dolus u. Kulpa 47; Wirkungskreis d. Strafgesetzes nach Zeit, Raum u. Personen 58; Abschaffg d. Todesstrafe 61; Grundsätze d. preuß. Strafrechtes 61; Üb. d. Notstand (lat.) 61; Strafgesetzgebung in Deutschland v. J. 1851 bis zur Gegenwart 67; Lehrbuch des dtschen Preßrechtes 76; Orientfrage mit den wichtigsten amtl. Urkunden 78; Lehrbuch d. deutschen Strafrechtes 57, 18. A. 98; Judentum u. Christentum u. ihre Zukunft 91.

Berner, Ernst, ♛, Dr. phil., Prof., kgl. Preuß. Haus-Archivar, ArchR., Hrsg. d. „Jahresberichte d. Geschichtswissensch." u. der „Quellen u. Untersuch. z. Gesch. d. Hauses Hohenzollern". Berlin W 50, Augsburgerstr. 25. (ebda $^{6}/_{7}$ 53.) **B:** Verfassungsgesch. d. Stadt Augsburg v. Ende der röm. Herrschaft bis zur Kodifikation d. zweiten Stadtrechts; Gesch. d. Preuß. Staats 90 ff., 2. A. 96; Wilhelm d. Große 97; Aus d. Briefwechsel König Friedrich I. v. Pr. u. s. Fam. 01; D. Regierungsanfang d. Prinzregent. v. Preuß. u. s. Gemahlin 02. ()

Berner, Friedr., s. Meister, Friedr.

Berner v. Triesting, s. Schut, P.

Bernet, Theophil, Handel, ⊠, Prof. d. Kantonsschule. Zürich, Neptunstr. 10. (St. Gallen.) **B:** Sind obligatorische Berufsgenossenschaften vom Standpunkte d. Kaufmanns aus zu begrüßen? 93; D. Hauptpunkte d. schweiz. u. fremden Wechselrechts m. Berücksicht. s. gesch. Entwicklung 99; Taschenkalender für Kaufleute 03.

Bernhard, Dr., s. Kassner, Georg.

Bernhard, Frl. Clara (Ps. K. Bernhard), Hum. Berlin SW, Hagelsbergerstr. 37/38 I. (ebda $^{8}/_{8}$ 53.)

Bernhard, Ernst, s. Georgi, Karl.

Bernhard, Fritz, s. Skowronnek, Fritz.

Bernhard, Georg (Ps. Gracchus, Plutus), BP., ⊠, Politik, Hrsg. d. wirtschaftl. Wochenschrift „Plutus". Berlin W, Lützowstr. 74. (ebda $^{20}/_{10}$ 75.) **B:** Der Verkehr in Wertpapieren 99, 3. A. 02; Krach, Krisis u. Arbeiterklasse 01; Geld u. Kredit 02.

Bernhard, Jos., (k.), ⊠, ⊙, Lehr. Mülheim a. d. Ruhr, Hingbergstr. 5. (Werden a. d. Ruhr $^{13}/_{2}$ 64.) ()

Bernhard, K., s. Bernhard, Clara.

Bernhard, Frl. Marie, Roman, Nov., ⊠. Königsberg i. Pr., Lobeckstr. 17/18 II. (ebda $^{7}/_{11}$ 52.) **B:** A. alter Fehde, N. 81; Erbin von Glückshofen, N. 83; A. d. Woge des Glücks 86; Ein Ehrenwort, N. 89; Sich selbst getreu u. 3 andere Nov. 89; Durch Vermittlung u. Ein Vorurteil, Nn. 90; Eva Leoni, N. 90; Sonnenwende, N. 91; Der Zeuge, N. 92; Felix u. Felicia, N. 92; E. Götzenbild, N. 92; D. Teufelchen, N. 93; In Treue fest, N. 93; Verkauft u. verloren, N. 93; D. Perle, N. 94; Buen Retiro u. a. Novellen 95; Unweiblich, N. 95; Schule d. Lebens, N. 96; Forstmstr. Reichardt, N. 96; Im Strom d. Zeit, N. 97; Schloß Josephstal, N. 98; D. Kinder, Erz. 98; Ein Gottesmann, N. 99; Die chinesische Mauer, N. 99; Frau Fama, N. 01; D. corpus delicti, N. 02; Ihr einziger Sohn, Nn. 02. ()

Bernhardi, Heinrich, ⚖, ReichsgerR. Leipzig, Grassistr. 44. (Cassel $^{27}/_{9}$ 48.) **B:** Handwörterb. z. Bürgerl. Gesetzbuch 98, 3. A. 02; Ges. betr. d. Anfechtung von Rechtshandlungen eines Schuldners außerhalb d. Konkursverfahrens 03. *

Bernhardt, Frl. Adelheid, ♪, Dresden, Weißer Hirsch, Heinrichstr. 27. (Puschwitz $^{27}/_{6}$ 55.) **B:** Dresd. Hoftheat. 82, 2. A. 85; Reicher-Kindermann 83, 2. A. 85; Künstlererlebnisse 91; K. Klafsky 97. ()

Bernhardt, Julie, s. Schuchardt, Julie.

Bernhardt, Martin, Nervenpathologie u. Elektrotherapie, Dr. med., ao. UProf., GehMedR., Chef-Red. d. „Centralbl. für die Medic. Wissensch.". Berlin W, Französ. Str. 21. (Potsdam $^{10}/_{4}$ 44.) **B:** Sensibilitätsverhältn. d. Haut etc. 74; Hirngeschwülste 81; Elektriztätslehre f. Mediziner u. Elektrotherapie (m. J. Rosenthal), 3. A. 84; Erkrankgen d. peripher. Nerven 95 ff. 111, 2. A. 02; Gehirnkrankh. (in Eulenburgs Real-Encyklopädie) 96; Erkrankg. d. peripher. Nerven (in: Deutsche Klinik v. Leyden) 02.

Bernheim, Ernst, ♛, Dr. phil., o. UProf. Greifswald, Brinkstr. 71. (Hamburg $^{19}/_{2}$ 50.) **B:** Lothar III. u. d. Wormser Konkordat 74; Zur Gesch. dess. 78; Geschichtsforschg. u. Geschichtsphilosf. 80; Lehrb. d. hist. Methode 89, 3. u. 4. A. 03, (ital. 97); Ausgew. Urkunden z. Verfassungsgeschichte Deutschlands i. Mittler (m. W. Altmann) 91, 2. A. 95; D. Univ.-Unterr. u. d. Erfordern. d. Gegenwart 98; D. gefährdete Stellg d. dtschen Universitäten; Geschichtsunterricht u. Geschichtswissenschaft im Verhältnis zur kultur- u. sozialgesch. Bewegg unsf. Jahrh. 99; Entwurf e. Studienplans f. d. Fach d. Gesch. nebst Beispiel. v. Anfängerübungen 01.

Bernhöft, Frz., ⚖, Dr. jur., o. UProf., Mit-Hrsg. d. „Zeitschr. f. vergl. Rechtswissensch."

u. d. „Jahrb. d. Internat. Vereinigung f. vergl. Rechtswiss. u. Volkswirtschaftslehre". Rostock, Friedrich Franzstr. 35. (Karlitow 25/6 52.) B: Fachschriften. ()

Berning, Wilhelm, (k.), ✝, D., GOb.-Lehrer. Meppen, Hannov. (Lingen a. Ems 26/3 77.) B: Die Einsetzung der heil. Eucharistie nach den Berichten des Neuen Testaments 01.

Berninger, Johannes (Pf. J. Bleibtreu), ⚕, Schul- und Volkshygiene, Lehrer. Wiesbaden, Scharnhorststr. 6. (Eisenbach, Kr. Limburg a. d. L. 4/7 53.) B: Die Schulärztefrage in sozial-pädag. Beleuchtg 99; Festschr. z. Enthüllungsfeier d. Kehrein-denkmals in Montabaur 01; Zwei Elternabende im Dienste d. Volks- u. Schulhygiene 02; Schul- u. Volkshygiene e. notwendige Forderung unserer Zeit 03; Ziele u. Aufgaben d. mod. Schul- u. Volkshygiene 03.

Bernoulli, Joh. Jakob, Archäol., Dr. phil., o. UProf. Basel. (ebda 18/1 31.) B: Ub. d. Minervastatuen 71; Aphrodite 73; Bildn. d. ält. Scipio 75; Bildn. berühmt. Griechen 77; Röm. Ikonographie 82|94 IV; Griech. Ikonographie 01 II. ()

Bernow, Ludw., s. Jung, Luise M.

?Bernstein, Alb. (Pf. Bernstein-Sawersky), O. Charlottenburg, Kantstr. 27. (3/4 70.)

Bernstein, Ed., Sozialwissenschaften, Mitgl. d. Reichstag. Berlin W 30, Hohenstaufenstr. 31. (ebda 6/1 50.) B: Voraussetzungen des Sozialismus 99, 10. T. 02; Zur Theorie u. Geschichte d. Sozialismus 01, 3. A. 02; Wie ist wissenschaftl. Sozialismus möglich 01. *

Bernstein, Frau Elsa (Pf. Ernst Rosmer), ✒. München, Briennerstr. 8a. B: Wir Drei, Dr.; Madonna, N.; Dämmerung, Sch.; Königskinder, Märchendr.; Tedeum, Komöd.; Themistokles, Tr.; Mutt. Maria, Tr.; Dagny, Sch.; Merete, Dr.; Johannes Herkner, Dr.

Bernstein, Jul., Physiol., Dr. med., o. UProf. Halle a. S., Mühlweg 5. (Berlin 8/12 39.) B: Fachschr. ()

Bernstein, Max, PAss., O, //, Nov., Kritik, Mün chen, Briennerstr. 8a. (Fürth 18/6 54.) B: Mein neuer Gut, Lsp. 81; Dagmar, Tr. 81, 2. A. 84; Münchener bunte Mappe 84; D. kleine Hydriot, 1. u. 2. A. 84; Münchener Hofschauspiel 84; Ein Kuß, Pl. 86; Ritter Blaubart, Lsp. 86; Coeurdame, Lsp. 88; Kleine Geschichten, Nov. 89, 2. A. 98; Die 1. Münch. Jahresausstellung 89; Blau, Lsp. 94; Mädchentraum, Lsp. 97; Opfer, Tr. 99; Math. Golinger (m. O. Blumenthal), Lsp. 98; D'Mali, Sch. 01; Narrische Leut', N. 03.

Bernstein, Sigismund, BR., Dr. phil. Berlin-Steglitz, Fichtestr. 27. (Dubno 24/8 86.) B: Auf der Wanderschaft in Ägypten 57.

Bernt, Ferdinand, DDe SchG., O, Erz. Gr. Tschernitz b. Saaz, Böhm. u. Wien XVII, Springg. 13. (Miltschaves, Böhm. 27/3 76.) ()

Bernthsen, Heinr. Aug., ⚗, Dr. phil., UProf. a. D., HofR., Abteilungsvorstand in der Bad. Anilin- u. Sodafabrik. Mannheim L 11, 4. (Crefeld 29/8 55.) B: Lehrbuch d. organ. Chemie 87, 8. A. 01.

Bernthsen, Frau Hofrat Maria (Pf. Max Grad), Nov., Roman. Mannheim L 11, 4. (München.) B: Der Lattenhofer Sepp, Erz. 99; Die Overbecks Mädchen, R. 00 II, 2. A. 02; Wenn Früchte reifen, R. u. N. 02; Der Mantel d. Maria, Nn. 03.

Bernus, Alexander Frhr. v., ✒, Hrsg. d. „Freistatt". München, Ainmillerstr. 31 II, Gartenhaus. (Lindau a. Bod. 6/2 80.) B: Aus Rauch u. Raum, Ged. 03. *

Berrenrath, Chr., (k.), D., Prof., Red. des „Pastoralblatt". Cöln, Rh., Marzellenstr. 32. (Bachem, Rh. 10/3 57.)

Bersch, Jos., ⚗, Dr. phil., Prof. Wien I, Bartensteing. 4. (ebda 22/8 40.) B: Krankh. d. Weines; Wein u. sein Wesen 2. Bd. 79; Gärungschemie 5. Bd.; Praxis der Weinbereitung 88; Verwertung des Holzes auf chem. Wege, 2. A. 93; Chem. techn. Lexikon 95; Allg. Warenkde 97; Metalltechn. Lexik. 99; Farbentechn. Lexik. 03.

Bersch, Wilh., techn. u. landwirtsch. ⚗, Dr. phil., Leiter d. Abt. f. Moorkultur u. Torfverwertg der k. k. landw.-chem. Versuchsstation, Red. d. „Zeitschr. f. d. Landw. Versuchswesen in Österr." u. d. „Zeitschr. f. Moorkultur u. Torfverwertung". Wien II, Am Tabor 13. (ebda 16/6 68.) B: Brotbereitung 95; Maßanalyse 97; Mit Schlägel u. Eisen 98; Die mod. Chemie 99; Zusammensetzung, Bewertung und Ankauf der Handelsfuttermittel 00; Stärkezuckerfabrikation 01; D. mod. Landwtsch. 02.

Bertbach, Rogers van, s. Gersbach, Rob.

Berthal, Hans, s. Albert, Emily.

Bertheau, Carl, ✝, D., Pastor. Hamburg, Pastorenstr. 13. (ebda 6/1 36.) B: Joh. Bugenhagens Kirchenordng für die Stadt Hamburg v. J. 1529 85. H: Karl Hirsche, Prolegomena zu einer neuen Ausgabe der Imitatio Christi, 3. Bd. 94; Luthers Katechismen 96.

Berthof, M. v., s. Rothenthal, Melanie v.

Berthold, A., s. Klaußmann, A. O. E.

Berthold, Arthur, ⚒, Dr. jur., vorm. RA. Berlin W, Uhlandstr. 173. (Breslau 15/10 55.) B: Deutsches Reichsbuch 99, 2. A. 00; Wirtschaft u. Recht 00. H: Bücher und Wege zu Büchern 00.

Berthold, Gerhard, Wd. exakt. Wissnsch., Dr. med., prakt. Arzt. Ronsdorf, Rheinprov. (Detmold, Lippe 24/10 34.) B: Rumford u. die mechan. Wärmetheorie 75; John Toland u. d. Monismus der Gegenwart

76; Der Magister J. Fabricius u. die Sonnenflecken 94; Dr. Fabricius u. J. Keppler, Vom neuen Stern 97.

Berthold, L., f. Lehmann-Filhés, Bertha.

Berthold, Theodor (Pf. Dorus van Bokelt; Th. Bleibtreu), (k.), Nov., Humor, /, G. Lehr. a. D. Bocholt, W. (Münster i. W. 4|12 41.) ()

Berthold-Schwiebus, Frl. Helene, D. Sch., Volks- u. Jugendschrift. Berlin S 53, Plan-Ufer 42. (Schwiebus 25|5 55.) **B**: Geschichten u. Sagen aus Schwiebus, hist. Erz. 03 u. m. a.

Berthold et, Alfred, ✝ (Altes Test.), Lic. theol., ao. UP. Basel, Leonhardstr. 8. (ebda 9|11 68.) **B**: Stellung d. Israeliten u. der Juden zu den Fremden 96; Der Verfassungsentwurf d. Hesekiel 96; D. israel. Vorstellungen vom Zustand nach d. Tode 97; Kommentare zu Hesekiel, Leviticus, Deuteronomium, Esra-Nehemia u. Ruth 97|02; Buddhismus u. Christentum 02; Die Gefilde der Seligen 03.

Bertin, Rob. (Pf. Robertino, Berinto), ✎, Epos, Essay, Skizzen, Jugendschrftn, **Ue**: LG., Dr. phil., Oberlehrer, Prf. Langenberg, Rheinl., Hauptstr. (Peiz 28|1 49.) **B**: Alas nach Soph., dram. Dichtg 81, 2. A. 91; Altklass. Mythen u. Sagen 83; Lehre v. d. Interpunktion 82, 2. A. 86; Märchen vom Dornröschen in Versen, ill. 90; F. Rückert 95, 3. A. 97; Cythere, Dramolett 03.

Bertling, Oskar, ⚔, ✝, Dr. phil., Prof., Prediger. Babersleben. (ebda 28|9 45.) **B**: Philosoph. Briefe 76; Lat. Elementarbücher 77|78; Erkennbarkeit Gottes 85; Zur Wahrheit, z. Gerechtigk. u. z. Frieden, ein Wort z. Harnackschen Streite 92; 10 Fragen üb. d. Wahrh. d. christl. Glaubens 99; Zur Reform des Konfirmandenunterrichts 00; Das Leiden in der Welt 03.

Bertogna, bi, s. Giugno, Martin.

Bertouch, Ernst v., ♛ u. Genealogie, Kgl. Preuß. Kammerherr und GehRegR. Wiesbaden, Wilhelminenstraße 10 p. (Slagelse, Dänem. 26|8 21.) **B**: Gesch. der geistl. Genossenschaften u. die daraus hervorgegangenen Ritterorden 87; Gesch. der großh. bad. Fürstenhauses der Zähringer 86|87; Ahnentafel J. M. der Kais. Augusta Victoria mit hist.-geneal. Erläuter. 89; Abstammungstafel S. M. d. Königs Christian II. v. Dänemark 92; Vor 40 Jahren, Zeit- u. Kulturgesch. d. Insel Nordstrand 90; Vorschläge z. Lösung d. Arbeiterfrage 95; Das Deutsche Reich u. d. Hohenzoll. 98.

Bertram, Adolf, ♛, ✝, D., Dr. jur. can., Domkapitular u. Geistl. Rat. Hildesheim, Domhof 29. (ebda 14|3 59.) **B**: Theodoreti doctrina christol.; Bernwardsgruft 92; Bernwarddenkmal 93; Die Bischöfe von Hildesheim 96; Hildesheims Domgruft u. d. Fundatio Eccl. Hild. 97; Gesch. d. Bistums Hildesheim I 99; Radleuchter im Dome zu Hildesheim 00; Taufbecken im Dome zu Hildesheim 00. ()

Bertram, Frl. Anna, /, ✎. Regensburg, Stahlzwingerweg 227 1/2.

Bertram, Herm., (k.), Lokal♛, Cöln, Rh., Benefiztr. 23. (ebda 16|1 26.) ()

Bertsch, Hugo, Roman. Brooklyn, Newyork, U. St., 232 Rodney Street. (Margarethausen, Schwarzw. 7|10 51.) **B**: Die Geschwister, R. 1.—7. A. 03. *

Bertuch, Aug., ✎, Ψ, **Ue**: Neuprovençal. Dichtungen, Prof. Frankfurta. M., Mylius str. 38 (Benedig 29|8 38.) **Ue**: Mistral, Nerto 91; Mistral, Mirèio 93, 3. A. 00.

Bertz, Eduard, BB., ⚔, Essay, Roman, **Ue**: EF. Potsdam, Waisenstr. 27. (ebda 8/3 53.) **B**: The French prisoners, Erz. 84, 2. A. 02; Glück u. Glas, R. 91, 2. A. 93; Das Sabinergut, R. 96; Der blinde Eros, R. 99; Philosophie d. Fahrrads 00. **Ue**: Montesquieus Pers. Briefe 85.

Beruna, A., s. Bernau, Anna.

Berwerth, Fritz, ⚙, Dr., ao. UP., Kustos i. Kl. am naturhist. Hofmus. Wien I, Schottenq. 3. (Schäßburg 16|11 50.) ()

Berwick, George, s. Blumenreich, Paul.

Beschorner, Hans, ♛, Dr. phil., Archivsekretär am Hauptstaatsarchiv. Dresden-A., Viktoriastr. 6 II. (ebda 5|4 72.) **B**: Das sächs. Amt Freiberg u. s. Verwaltung um d. Mitte d. 15. Jahrh. 97; Denkschrift üb. d. Herstellg e. histor. Ortsverzeichnisses f. d. Kgr. Sachsen 03; Das Lehnbuch Friedrichs des Strengen von Meißen u. Thür. (mit W. Lippert) 03. *

Beseke, Carl Joh. (Pf. B. Secke), ⚔, ⚓, Offiz. a. D., Verl. d. „Redakt.-Anzeig.", d. „Marinepolit. Corresp.", Teilh. u. Dir. d. Kartograph. Inst. Beseke, G. m. b. H. Berlin SW, Wilhelmstr. 10. (Münster i. W. 22|10 51.) ()

Besenried, Hans, s. Neurath, K.

Beß, Bernhard, Kirchen♛, Lic. th., Universitätsbibliothekar, Prof., MitHrsg. d. „Zeitschrift f. Kirchengeschichte". Halle. (ebda 19|5 63.) **B**: Joh. Gerson u. d. kirchenpolit. Parteien Frankreichs 90; Studien zur Gesch. d. Konstanzer Konzils 92. *

Bessel, Frau Natalie v., **Ue**: R. u. a. Bonn, Thomastr. 16. (St. Petersburg 4|9 60.)

Bessell, Adolf, ⚲, Amtsrichter. Hannover, Lutherstr. 38 I. (Nienburg a. W. 14|4 57.) **B**: Tristan und Isolde, Tr. 95; Der Kuß, Die Walpkapelle, Unasten, drei epische Dichtungen 01.

Besser, Frl. Anna (Pf. Benjamin), BB., DDeStG., ⚲, Nov. Wien XVIII, Anton Frankg. 7. **B**: Magdalena u. a. Erz. 03. *

Besser, Leop. Aug., Kindespflege, Psychologie, Ethik, Dr. med. Bonn-Poppelsdorf. (Altenburg, S. Alt. 11|8 20.) **B**: Unf. Leben im Lichte d. Wissenschaft 03 u. v. a.

Beta, Ottom. Heinr. (eigentl. Bettziech), Pf. d. Mann im Monde; Malthus II.), BP., ⊠, ✓, Nov., **Ue**: E. Berlin-Steglitz, Breitestr. 9. (Berlin 7/2 45.) **B**: Dav. Riz-zio. Dr. 67; Schmollis, e. Hundeleben, N. 68; Preuß. Gesch. u. d. deutsche Einheit 68; Kern-punkt d. soz. Frage 73; Altmod. u. mod., Lsp. 75; Russ. Bilderbog. 75: U. Unkraut, N. 76 II; In Liebesbanden, N. 77; E. dtsche Agrar-verfassg 79; Nichts Halb! Sch. 85; Pere-grine, N., 2. A. 87; Beard.: D. Kunst ver-heiratet u. doch glücklich zu sein, 7. A. 86; Geheimn. d. engl. Wirtschaftspolitik 87, 2. A. 90; Politik d. Unbewußten 87, 2. A. 90; Feurige Kohlen, Lsp. 88; B. d. Baronin v. Plettenbach, N. 89; Die 2. Ehe, Stiefeltern u. Stiefkinder 89; Vor d. Meute, Lsp. 89; Greuel d. franz. Revol.; Pathologie d. Gegenwart; Morphiumspritze u. Wirtschaftspolitik 91; Warum liegen wir Deutsche in den Ketten der Schuldknechtschaft, Real- u. Personal-kredit 92; D. Rache ist mein, N. 93; Regie-rung u. Antisemitismus 93; Wir Azteken, Hilfloses Volk! 94; Grundbuchamt u. Stan-desamt; Kolonisation in Polen u. d. Fuchs-mühler Bauerntragödie 96; Barbarossas Botschaft, satir. Epos 96; Koloniale Geld-u. Landfragen 97; Zur Palästinareise des Kaisers 99; Deutschlds Verjüngung 00; Ge-sunde Großstädte u. Kapitalbildung 01; D. Buch von unsern Kolonien 02; Ursachen d. geistigen Wohnungsnot in Deutschland 03; Dtsch. Recht d. deutschen Volke 03.

Beth, Karl, ✝, Lic. theol., Dr. phil., UDoz. Berlin-Steglitz, Am Markt 3. **B**: D. oriental. Christenheit der Mittel-meerländer 02; Borngräbers Giordano Bruno (D. neue Jahrh.) 03. (*)

Bethe, Erich, klass. Ψ, Dr. phil., o. UP. Gießen. (Stettin 2/5 63.) **B**: Quae-stiones Diodoreae mythographae 87; Thebanische Heldenlieder, Untersuch. über die Epen d. thebanisch-argivischen Sagen-kreises 91; Prolegomena z. Gesch. d. Thea-ters im Altertum 96; Pollux I 00; Teren-tius Ambrosianus figuratus Leyden. 03.

Bethge, Hans, ♅, Nov., ☾, Kritik, Dr. phil. Berlin-Steglitz, Schildhornstr. 89. (Dessau 9/1 76.) **B**: Die stillen Inseln, G. 98; Zur Technik Molières 99; Mein Sylt, ein Tagebuch 00; Sonnenuntergang, Dr. 00; Die Feste der Jugend, Ged. 01; Der gelbe Kater, Novellen 02; Bei sinken-dem Licht, Dialoge 03; Totenspiele in Ver-sen 04; Worpswede, Essay 04. **H**: Deutsche Oden 04.

Bethmann-Alsleben, (David August Friedr. Bethmann). Charlottenburg 4. (Alsleben a. S. 21/4 64.) **B**: Eine sorgen-freie Zukunft, 3. A. 98.

Bethusy-Huc, Frau Gräfin Valesca (Pf. Mor. v. Reichenbach), Roman, Nov., ✓, Deschowitz, Oberschles. (Kielbaschin 15/6 49.) **B**: Sohn d. Flüchtlings, R. 81 II; Eich-hofs, R. 81; Schloßfrau v. Dromnitz, R. 82 II; Zwei Nov. 83; Durch, R. 84; Auf Umwegen, R. 84; Coeurdamen, R. 85; La-zinskys, R. 86 II; Seine Frau, R. 88; D. älte-ste Sohn, R. 89; Paradies d. Teufels, R. 89; Eva in allerlei Gestalt, R. 90; Um d. Ehre, R. 91 II; Prinzessin, R. 92 II; Ver-waiste Herz., R. 91; Grf. W. 62, R. 92; Kin-der Klingströms, R. 92 II; D. Kön. v. Polnisch-ecken, Nov. 93; Unt. d. Maske, R. 92; Amor in Perücke, R. 94; Frauen, R. 96 III; Die Freier d. Witwe, R. 95; Alte u. Junge, R. 95; Ein reiches Mädchen, R. 96; Monsieur Xa-ver, R. 96; Gnädige Frauen, R. 96; Sühn-opfer, R. 97; Glückskinder, R. 97; Zwi-schen d. Dünen, R. 97; Frau Eva, R. 98; D. Bummelzug u. a. R. 98; Josefa, R. 98; Sternenklar, R. 98; Glückmwald, R. 99; Der schöne Erwin, R. 99; Maud, Gesch. e. Ehe, R. 01; Oberschles. Dorfgesch., R. 01; Roman e. Bauernjungen, R. 01; Sie lieb-ten sich, R. 02; Wanderndes Volk, R. 03; Nach stillen Inseln, R. 03; Oberschlesische Geschichten, Nn. 03.

Bettelheim, Anton, PA., Litt., Krit., Dr. jur. Wien XIX, Karl Ludwigstr. 57. (ebda 18/11 51.) **B**: Beaumarchais, Biogr. 86; Volkstheater u. Lokalbühne 87; L. Anzengruber 91, 2. A. 98; Zukunft uns. Volks-theaters 92; Deutsche u. Franzosen 95; Acta Diurna, Ges. Aufs. 99; M. v. Ebner-Eschenbach 00. **H**: Führende Geister 90/97; Biogr. Blätter, Biogr. Jahrbuch u. Dtsch. Nekrolog; Briefe v. Anzengruber m. neuen Beitr. zu s. Biogr. 01. **Ue**: Littré, Wie ich mein Wörterbuch der franz. Sprache zu-stande gebracht.

Bettelheim, Jakob (Pf. Carl Tellheim), ☾, **Ue**: F. Berlin NO, Ifflandstr. 5. (Wien 26/10 41.) ()

Betten, Franz, (k.), Jugendschr., **Ue**: E., G. Lehrer, S. J. Buffalo, N. Y., Ver. St. v. N. Am., 651 Washington Street. (Wocklum, Kr. Arnsberg 16/4 63.) ()

Betten, Rob., Gartenb., Hrsg. d. „Er-furter Führers im Gartenbau" u. „Prakt. Ratschläge f. Haus u. Hof". Erfurt. (Neu-harlingersiel 26/1 61.) **B**: Prakt. Blumen-zucht u. Blumenpflege im Zimmer, 3. A. 99; Die Rose, ihre Kultur u. Pflege 96, 2. A. 02; Weinstock im kält. Klima 98, 2. A. 00.

Bettex, Frédéric, Naturw., Prof. Wald-eck b. Göppingen, Wrtt. (Morges, Waadt-land 37.) **B**: Das erste Blatt der Bibel 85, n. A. 02; Auf den Galeeren 87, 2. A. 96; Was dünket dich von Christo? 93, 5. A. 00; Naturstudium u. Christentum 96, 8. A. 01; Natur u. Gesetz 97, 4. A. 00; Mann und Weib 97, 2. A. 00; Vom Geschmack 98, 2. A. 00; Symbolik d. Schöpfung und ewige Natur 98, 3. A. 99; Das Wunder 99, 4. A. 01; Das Lied der Schöpfung 00, 3. A. 01;

Die Bibel Gottes Wort 02. ()

Bettziech, ſ. Beta, O.

Betz, Louis, vergl. Lit.🜍, Dr. phil., a.o. UP. Zürich, Freie Str. 89. (New-York $^{18}/_{12}$ 61.) **B**: Heine in Frankreich 95; P. Bayle 96; Heine u. Musset 97; D. franz. Lit. im Urteil Heines 97; La littér. comparée 00, 2. A. 03; Studien z. vergl. Lit.-Geſch. d. neueren Zeit 02.

Betzinger, Bernh. Anton, (k.), ⚒, Dr. LGR. Karlsruhe, Akad. Str. 6. (Bühl-Stadt $^{25}/_{6}$ 53.) **B**: Dienſtkalend. f. d. bad. Amtsger. 89, 12. A. 00; Liegenſchaftsvollſtreckg im Gr. Baden 92; Beweislaſt im Zivilprozeß 94, 2. A. 03; Landesrechtl. Zivilprozeßnormen f. Baden 95, 2. A. 02; Gerichtsſtenographie 95; Dante-Album 96; Akkorde-Zeiger zur Einf. in d. Harmonielehre 97; Zwangsverſteigerung u. d. BGB. v. $^{24}/_{3}$ 97 97; Disce gaudere, ein Seneca-Album 99; Güterrechtstabelle z. BGB. 99, 2. A. 00; Handb. d. Liegenſchaftsvollſtr. f. Baden 01; Tabelle z. Zwangsverſt. G. 01; Buchführungsrecht 03. **Mith**: „Bad. Rechtspraxis“.

Beumer, Otto, ✗, Dr. med., ao. UP., Kreisphyſikus. Greifswald, Büchſtr. 31. (Münſter, W. $^{26}/_{8}$ 49.) ()

Beumer, Wilh., 🖃, ⬤ Statiſt., Dr. phil., GenSekr., M. d. pr. AH. u. d. RT., Red. d. volksw. Teils v.„Stahl u. Eiſen“ u. d.„Mitt. d. V. z. Wahrg d. gem. Wirtſch. Intereſſen i. Rheinl. u. Weſtf.“. Düſſeldorf, Schumannſtr. 4. (Obrighofen $^{3}/_{8}$ 48.) **B**: Erziehgsſpiegel, 3. A. 76; Wider d. Penſionat 76; Kaiſertage in Schleswig-Holſtein 81; Bericht üb. engl. Arbeiterverhältn. 89; Das Wirtſchaftsjahr 89 90; Bericht üb. d. Frage d. Sonntagsruhe 92; D. Kanal Dortmund-Rhein im Verhält. z. Mittellandkanal 95; D. Wirtſchaftsjahr 96 97.

Beuren, O., ſ. Raich, J. M.

Beuthien, Angelius, VB., plattdtſch. Roman, O, Kaufm. Leipzig, Promenadenſtr. 10. (Pronsdorf, Holſt. $^{8}/_{12}$ 34.) **B**: Klaas Hinnert 76; De latinſch Buer un ſien Nabers 79; Senat. Jaſpersen, Sch. 79; D. ſchwarze Dame, Sch. 79; Halfblod 80; Pegaſus' Irrfahrt 87. ()

? Beutler, Frl. Margarete, Lyrik, Skizze. München, Biedersteinerſtr. 10 a. (Gollnow $^{13}/_{1}$ 76.) **B**: Geb. 03.

Bevern, Hans v., ſ. Schacht, Aug.

Bevern, Heribert, ſ. Buſchhorn, Carl.

Bewer, Max, Politik. 🖋, 🖃, ✍. Laubegaſt b. Dresden. (Düſſeldorf $^{19}/_{1}$ 61.) **B**: Bismarck wird alt 89, 4. A. 91; B., Moltke u. Roon, 2. A. 90; Gedanken üb. B., 6. A. 90; Rembrandt u. B., 10. A. 90; Bei B., 6. A. 91; Untergang Öſterreichs, 12. A. 91; B. u. Rothſchild, 10. A. 91; B. im Reichstag, 4. A. 91; Grabſchrift a. B., 5. A. 92; Wilh. II. u. Alex. III. 92; Gedanken, 2. A. 92; Dresd. Elegien 95; Geb. 95; Bism. u. die ausw. Politik 95; B. u. die Sozialdemokratie 95; B. u. d. allg. Wahlrecht 95; Bismarck u. Caprivi 95; B. u. d. Kaiſer, 2. A. 95; Lieder a. d. kleinſten Hütte 95, 2. A. 04; D. Kaiſer u. d. Paſtoren 96; Der Papſt i. Friedrichsruh 96; Ein Goethepreis, 3. A. 00; Xenien, Sprüche u. Gedanken 00; Polit. Bilderbogen; Lieder aus Norwegen 03.

Beyer, Carl, Roman, ✍, Paſtor. Schwerin i. Meckl., Lübecker Str. 69. (ebda $^{14}/_{2}$ 47.) **B**: Pribislav, hiſt. R. 87, 2. A. 93; Anaſtaſia, hiſt. R. 88, 3. A. 03; Grethenwäſchen 92, 3. A. 95; Um Pflicht u. Recht, R. 93, 3. A. 00; D. Geſch. v. kleinen Buckligen, Erz. 94, 3. A. 98; Ein Neubau unt. Trümmern, R. 95, 2. A. 01; Wilh. Pichtingſts Kriegsfahrten 96, 2. A. 03; D. Fiſcher u. d. Meerminne 96; Von Leuten, d. auch m. dabei geweſen, Erz. 99; D. alte Herzogin, hiſt. R. 99, 4. A. 03; Aus dem Studentenleben d. 17. Jahrh., kulturgeſch. 99; Zu guter Letzt, Erz. 00; Swinegel-Geſchichten 01; Stane u. Stine, hum. Erz. 03; Gleißendes Gold 03; Kulturgeſch. Bilder a. Mecklenburg 03.

Beyer, Franz, neuere Sprachen, 🖃, Dr. phil., Hndlsſchullehr. München, Äußere Maximilianſtr. 3. (Kahla $^{30}/_{7}$ 49.) ()

Beyer, Herm. (Pſ. Balduin Schippchen), PA., Humoriſt, 🖃, ✍, Bahnbeamter. Dresden, Strehlenerſtr. 49 p. (Tharand $^{3}/_{1}$ 50.) **B**: Humor 89, 90; Humoriſtica 94.

Beyer, Joh., 🖃, bef. plattdeutſch, ✍, Lehr. Bremen, am Werderufer 11. (ebda $^{9}/_{12}$ 61.) **B**: Lebe naturgemäß 95; Bilder aus d. Geſch. Bremens im 19. Jahrh. 02.

Beyer, Johann Wilhelm (Pſ. Fillartri Zeidolpp), 🖃. Burgſtaaken, Inſel Fehrmarn. (Burg $^{7}/_{9}$ 58.) **B**: Dichtungen 93. ()

Beyer, Konr. (Pſ. gel. C. Byr), Lit🜍, Nov., O, Dr. phil., Prof., Hofſt. Wiesbaden, Villa „Beyer-Boppard“, Emſerſtr. 27. (Pommersfelden $^{18}/_{7}$ 34.) **B**: D. prakt. Stenogr. 63|69; Erinnerungsblätt. aus e. Dichtermappe 61; Der Nixe Sang, C., 2. A. 63; Lieb u. Leid, Ged. 64; Poet. Aphorism. 65; Erinn. an Rückert 66; Rückert, biogr. Denkm. 68, 2. A. 90; R.'s Leben u. Dichtungen, 2. A. 68; Arja 72 u. 90, 5. A. 91; Z. dtſch. Kircheneinig. 72; R. Mitteil. üb. Rückert u. krit. Gänge u. Studien 73 II; Leben u. Geiſt d. Feuerbachs, 4. A. 73; D. geräuſchloſe Feldzug, Dr. 73; Röm. Schattenſpiel, Dr. 74; Z. 8. April, Dr. 75; Dtſchlds Kaiſerjubelfeier, Dr. 76; Nachgel. Gedichte Rückerts 77; Erziehg z. Vernunft, 3. A. 77; Dtſchlds Kaiſerwillk., Feſtſp. 78; Zillbach 78; Muſenweihe, Feſtſp. 79; Kaiſergold, Dr. 79; Rückert a. Dichter u. Freimaurer 80; Geiſt d. Lehrlingsaufnahme, didakt. Dichtg 81, 2. A. 97; Dtſche Poetik 81|83 III, 3. A. 99; Braunmüller u. Cotta, 2. A. 83; Rückert u. das Regentenhaus v. S.-C.-Gotha 88; Rückert ſ. Schule

u. Haus 88; Erzherz. Karls Liebe, R. 88 II; Der Kampf um d. Niederwald, Dr. 91, 2. A. 92; Kleine Poetik 93; Ernst II. v. S.-C.-Gotha 94; Im Pharaonenland 96; Ludw. II. v. Bayern 97; Auf d. Niederwalde, R. 00; Ein Senior v. Europiens Monarchen, Jll. Prachtausg. 01; Danneckers Ariadne 02; Kaiser Adolf auf Sonnenberg, Dr. 03. **H**: Rückerts Werke 97 VI.

Beyer, Max, ♆, ✪, ♫, Ästhetik, Kritik. Hamburg, Schulterblatt 84a. (ebda[11]/7 73.) **B**: Unterm Lindenbaum, G. 92; Ewige Messe, D. 97; Frl. Gène, Tragikom. 97; Lichter, G. 02. ()

Beyer, Otto W., PA., Dr. phil., Schuldir. z. D. Leipzig-Eutritzsch, Petzschauerstr. 8. **B**: Naturwissenschaften i. d. Erziehungsschule 85; Giftapparat v. Formica rufa 90; Wassersnot vom Nov. 1890 in Wenigenjena-Camsdorf, 2. A. 91; Deutsche Ferienwandergen 94; Z. Errichtg nädag. Lehrstühle an uns. Universs. 95; Z. Gesch. d. Zillerschen Seminars 97; Dtsche Schulwelt d. 19. Jahrh. 02. **Ue**: (mit Dr. van Lier): Prf. Ziehen, Vorlesgen über physiolog. Psychologie ins Engl. 92; Prf. Russel, The Extension of Univ. Teaching in Engl. and Amer. 95.

Beyerle, Konrad, ♛, ⚒, Dr. jur., o. UP. Breslau. (Waldshut [14]/9 72.)

Bearb: D. Konstanzer Ratslisten des M.-Alters 98; Kriegserlebnisse d. Stadt Konstanz 1632 ff. 00; Grundeigentumsverhältn. u. Bürgerrecht im m.-alterl. Konstanz I: Das Salmannenrecht 00; D. Pfarrkirche St. Peter u. Paul in Reichenau-Niederzell u. ihre neuentdeckt. Wandgemälde (m. K. Künstle) 01; Die Konstanzer Grundeigentumsurkunden 1152--1371 02.

Beyerlein, Frz. Adam, Roman, Nov., ✪, Krit. Leipzig, Waldstr. 57. (Meißen [22]/3 71.) **B**: Dämon Othello, Tr. 95; Das graue Leben, R. 02, 2. A. 03; Jena od. Sedan? R. 1.—15. A. 03 II, Volksausg. 60.—70. Tsd. 03; Zapfenstreich, Dr. 1.—3. A. 03.

Beyerschoder, Ludw. (Pf. Ludw. Beyer; Ludw. Beyer-Schoder), Nov., Stn, Ubj. Schauspieler. Witten, Westfal., Stadttheater; ständige Adresse: Verlagsbuchh. C. Buschhorn, Paderborn. (Büchenbach, Mittelfranken [11]/4 77.) ()

Beyschlag, Fr., Geologie, Dr. phil., Prf., wissenschaftl. Direktor der Geolog. Landesanstalt, Abteilgsdirigent d. Gebirgsaufnahme Preußens usw. Berlin N, Invalidenstr. 44.

Bezold, Carl, Oriental. Ψ, Dr. jur. et phil., o. UP. Heidelberg, Neuenheim, Brückenstr. 45. ([18]/5 59.) **H**: bez. **B**: Achämeniden-Inschriften 82; Zeitschr. f. Keilschriftforschung 84 f., für Assyriologie 86 ff.; Überblick üb. die babyl.-assyr. Lit. 86; Schatzhöhle syrisch u. deutsch 88, 88 II; Catalogue of the cuneiform tablets in the Kouyunjik Collection of the British Museum 89|99 V; The Tell el-Amarna Tablets in the British Museum 92; Oriental Diplomacy 93; Semitist. Studien 1—18 94 ff.; † A. Dillmann, Gramm. d. äthiop. Spr., 2. A. 99; Ninive u. Babylon, 1. u. 2., erweit. A. 03; D. babylon.-assyr. Keilinschriften u. ihre Bedeut. f. d. A. T. 04.

Bezold, Friedr. v., ♛, D., Dr. phil., o. UP., GehR., Rekt. d. Univ. Bonn a. Rh., Hohenzollernstr. 26. (München [26]/12 48.) **B**: K. Sigmund u. d. Reichskriege geg. d. Hussiten 72|77; Z. Gesch. d. Hussitentums 74; Brief d. Pfalzgr. Johann Casimir 82|84 II; Gesch. d. deutsch. Reformat. 90. ()

Bezold, Friedrich, Naturwissensch., ✈, Dr. med., ao. UP., HofR. München. (Rothenburg o. T. [9]/2 42.) **B**: Korrosionsanatomie des Ohres 82; Schuluntersuchgn üb. d. kindl. Gehörorgan 85; Labyrinthnekrose u. Facialis-Paralyse 86; Überschau üb. d. gegenw. Stand d. Ohrenheilkunde 95; Hörvermögen d. Taubstummen 96, Nachträge 00; Stellg d. Konsonanten i. d. Tonreihe u. Nachprüfung der 93 untersuchten Taubstummen 97; Feststellg einseit. Taubheit 2c. 97; Funktionelle Prüfung d. menschl. Gehörorgans 97; Über Fehlerquellen bei der Untersuchung des Taubstummengehörs, Nachtr. 01; Die Taubstummheit auf Grund ohrenärztl. Beobachtungen 02.

Bezold, Gust. v., Archäol., Kunst ♛, Dr. phil. h. c., Architekt, I. Direkt. d. Germ. Nationalmuseums. Nürnberg. (Kleinsorheim [17]/7 48.) **B**: Kirchl. Baukunst d. Abendl. (m. G. Dehio) 84|99; Kunstdenkmale d. Kgr. Bay. (mit B. Riehl) 93; Renaissance in Deutschland 00.

Bezold, Wilh. v., ∩, Meteorol., Dr. phil., o. UP., GObRegR., Dir. d. Kgl. Pr. Meteorol. Inst. Berlin W, Lützowstr. 72. (München [21]/6 37.) **B**: Farbenlehre i. Hinblick auf Kunst u. Kunstgewerbe 74; Beobacht. d. meteorol. Stationen i. Bayern (m. Dr. Lang) 80|85 VI; Ergebn. d. meteorol. Beobachtgn i. Preußen 86|02 XVII; D. meteorol. Institut in Berlin u. d. meteorol.-magnet. Observ. i. Potsdam 99; D. Meteorol. als Physik d. Atmosphäre 93; Üb. Wolkenbildung 94; A. Kundt 94; H. v. Helmholtz 95. ()

Bezzenberger, Adalbert, Sanskrit u. vergl. Sprachforschung, Dr. phil., o. UP. Königsberg, Pr., Steind. Wallstr. 1—2. (Cassel [14]/4 51.) **B**: Fachschriften. ()

Biach, Adolf, Jüdische ✝ u. Deutsche Lit., Dr. phil., Prediger und Religionslehrer. Brüx, Böhm., Vogelstange 18. (Naschetitz, Mähren [29]/8 66.) **B**: Aristoteles' Lehre von der sinnl. Erkenntnis in ihrer Abhängigk. von Plato 90; Wie soll der isr. Religionsunterricht am Gymn. erteilt werden? 94;

Bibl. Sprache u. bibl. Motive in Wielands Oberon 97; Friedrich Hebbel u. d. Juden 97; Maimonides 00; Durch Liebe u. Wahrheit wird d. Schuld gesühnt, Pred. 02; Israel verworfen u. verflucht? Pred. 03; Vor Mose, vor Elia, vor d. ägypt. Königstochter haben d. Tore d. Paradieses sich geöffnet, Pred. 03.

Bias, ſ. Gaunersdorfer, Joh.

Biberfeld, Carl, VB., PA., ✎, Epos, ⌂, Kritik. Breslau, Feldstr. 7. (ebda [5]|2 56.) ()

Bibra-Speßhardt, Thekla Freifrl. v. (Pſ. Th. Alfred), Jugendſchr., Nov., /. Meiningen, Charlottenstr. 4. (Römhild [3]|6 47.) **B**: Die Hochschule, Erz. 85, n. A. 88; D. Wunderblume d. Glücks, N. 90.

Bibus, Frau Ottilie, ✎, ⌂, /, Roman, Nov. Wien XVIII, Gentzg. 74. (Neuhaus [5]|5 59.) **B**: P. Franz; Sein Ehrenwort, N. 85; Mein Tagebuch, Ged. 89, 3. A. unt. d. Titel X-Strahlen 96; D. beid. Witwer, N. 96; Steffelhofbauer, Epos 97; Südl. Früchte, N. 97 u. 99; Die Verlobten, R. 98. ()

Bickell, Guſt., Orientalist, **Ue**: orient. Spr., D., Dr. phil., o. UPr. Wien X, Prinz Eugenstr. 15. (Cassel [7]|7 38.) **B**: Grundriß d. hebr. Grammat. 69|70; Dichtungen d. Hebräer 82/83 III. ()

Bizzó, Alexander Edler v., DOeSchG., /, ⌂. Wien V|1, Grüng. 13. (ebda [10]|2 68.) **B**: Durchs Fenster, Singſpiel 98; D. Ball-Rencontre, Lſp. 98; D. neue Zimmerherr, Optte 99; Der ältere Herr, Schw. 00; Braches Feld, R. 02.

Bie, Oskar, PA., Kunst, Musik, Dr. phil., ThSchProf., Red. d. „N. Dtschen Rundschau Freie Bühne". Berlin W, Potsdamerstr. 35. (Breslau [9]|2 64.) **B**: D. Musen in d. antik. Kunst 86; Kampfgruppe u. Kämpfertypen in der Antike 90; Zwischen den Künsten 95; Das Klavier 98, n. A. 00.

Biebendt, Frau Anna (Pſ. M. A. Enders), DSch., Nov. Halle a. S., Landwehrstr. 10 I. (Mühlhausen, Th. [26]|11 48.) **B**: Nov. 80; Falkenried, R. 86.

Bieber, Vinc., ▲, Naturw, ObRSchP. Marburg, Steierm. (Niederliebich, Böhm. 51.) **B**: Üb. zwei neue Batrachier d. böhm. Braunkohlenformat. 80; Urgebirgsſcholle am Maschwitzer Berg i. B. 83; Zum Dinotheriumfund b. Franzensbad 85; Mineralmoor der „Soos" 87; Zur Trinkwasserversorgungsfrage Marburgs 91.

Bieber-Böhm, Frau Hanna. Berlin C, Kaiser Wilhelmstr. 39. (Glaubitten [6]|8 51.) **B**: Die Sittlichkeitsfrage e. Gesundheitsfrage 96; Vorschläge zur Bekämpfung d. Prostitution 95. **Ue**: Gardener, Wessen Tochter, R. 95; Ethelmer, Wo kam Brüderchen her? 00. ()

Biedenkapp, Georg, Polit., ✎, ✝, /, Dr. phil. Berlin-Steglitz, Florastr. 5. ([17]|5 68.) **B**: Denkdummheiten 96; Fr. Nietzsche u. Fr. Naumann als Politiker 01; Kl. Gesch. u. Plaudereien philoſ., pädag. u. satir. Inh. 02; Im Kampf geg. Hirn-Bazillen, Philoſ. d. klein. Worte 02; Babylonien u. Indogermanien 03; Was erzähle ich meinem Sechsjährigen? 03.

Bieder, M., ſ. Urban, M.

Biederlack, Joseph, (k.), SJ., kathol. Kirchenrecht, Moral✝, Prof. a. d. Gregor. Univ. Rom, Via di S. Nicola da Tolentino 8. (Greven [27]|3 45.) **B**: De justitia et jure 92; De contractibus 92; De jure Regularium 93; Einleitung in d. soziale Frage 95, 5. A. 02; Der Darlehenszins 98; Die mod. Strafrechtstheorie v. Standpunkt d. christl. Staatsauffassung 98.

Biedermaier, Gottl., ſ. Graf, Franz.

Biedermann, Berthold Frhr. v., Rom., Major z. D. Berlin-Friedenau, Menzelstr. 22 I. (Chemnitz [3]|2 51.) **B**: Schach dem König, R. 98. ()

Biedermann, Clara Magdal. Ernestine Freifr. v. (Pſ. Magd. Ernst), PA., Haushaltg. Berlin-Steglitz, Albrechtstr. 33. (Liestal [3]|9 59.) **B**: Handb. d. Hausfrau 91.

Biedermann, Felix (Pſ. Fel. Dörmann), ✎, ⌂, Nov. Berlin, Meinekestr. 3. (Wien [29]|5 70.) **B**: Neurotica, G.; Sensationen, G.; Gelächter, G.; Ledige Leute, Dr.; Zimmerherren, Dr.; Die Kranner Buben, Dr.; Warum der schöne Fritz verstimmt war, R.; Der Herr v. Abadessa, Dr.; Das Unverzeihliche, R.; D. Mama, Dr.; Siegernaturen, Dr.

Biedermann, Flodoard Woldemar Frh. v., PA., Red. v. „Der Baumeister" u. „Monatshefte f. graph. Kunstgew.". Berlin-Steglitz, Albrechtstr. 33. (Chemnitz [14]|3 58.) **B**: Anweisg f. d. gesetzm. Betrieb d. Kolportagebuchh., 3. A. 98; Dtsche Verlagsordg. 90; Preßfreiheit u. GewOrdng 93; Einführg i. d. Rechtskde d. Buchh. 99.

Biedermann, Rud., ⚗, ⚙, Dr. phil., ao. UPr., Mitgl. d. Kaiserl. Patentamts, Hrsg d. „Tech. chem. Jahrb. u. Repert. d. tech. Journalist." u. d. „Chem. Kalender". Berlin-Steglitz (Uslar [22]|2 45.) ()

Biedert, Phil., ✗, Dr. med., Med.-Ref. a. Ministerium f. Els.-Lothr., GehMedR., Prof. Straßburg i. Els. (Niederflörsheim [25]|11 47.) **B**: Untersuchung über die chem. Unterschiede d. Menschen- u. Kuhmilch 69, 2. A. 84; Kinderernährung i. Säuglingsalter 80, 4. A. 00; Reinkulturen i. Reichsgesundheitsamt 85; Behdlg d. Tuberkulose 91; Diätetik u. Kochbuch f. Magen- u. Darmkranke (m. Langermann) 95; Diätet. Behandlung d. Verdauungsstörgen d. Kinder 99, 2. A. 01; Lehrb. d. Kinderkranhh. (auf Grund v. Vogels 8. A.) 87, 12. A. (m. F. Fischl) 02.

Biege, Helmbert, ſ. Böger, Rich.

Biegemann, Karl, ſ. Volkhausen.

Biegler, Joh., ✝, Pfarrer. Hering

bei Darmstadt. (Gau-Odernheim [9]/11 61.) **B:** Leben heil. Seelen 87; Sei start! 87, 5. A. 98; Hab acht! 87, 7. A. 00; Tersteegens Briefe 89; Herr, den du lieb hast, der ist krank 92, 5. A. 98; Ehestandsbüchlein 92; Manna 92; Vergißmeinnicht 94, 2. A. 98; An die Christenlehrpflichtigen 95; Weg d. Wahrheit 95; In Gottes Hut 98; Ich bin der Herr, dein Arzt 00; Reisegedanken 01; Aus der Seelsorge für die Seelsorge 02; Frieden! 02; Briefe aus verschied. Jahrh. 02; Herr, lehre uns beten! 02.

Biehler-Buchensee, Frau Marie v., **V.** Villa Buchensee b. Tutzing, ObBayern. (Berlin [20]/8 72.) **B:** Lebensklänge, G. 98; Libellen, G. 01; D. kleine Modell u. a. röm. Sk. 01.

Bielenstein, Aug. Joh. Gottfried, lett. Sprachf., D. et Dr. phil. h. c., Pastor. Doblen, Kurland. (Mitau [20]/8 26.) **B:** D. lett. Sprache nach ihr. Lauten u. Form. 63; Lett. Grammat. 63; Elemente d. lett. Sprache 66; Lett. Bibel 77; Slg lett. Volkslieder 76; 1000 lett. Rätsel 81; Undeutsche Psalmen v. J. 1587, neu hrsg. (m. Prof. Dr. A. Bezzenberger) 86; Zum 300jähr. Jubil. der lett. Lit. 87; Grenzen d. lett. Volksstammes u. d. lett. Sprache in der Gegenw. u. i. 13. Jahrh. 93; Für suchende Seelen 01; E. glückl. Leb., Selbstbiogr. 04.

Biendl, Hans, DDeSchG., Alpine Sport- u. Reiselit., ⁄, ◍, **Ue:** F., Abj. d. I. österr. Sparkasse, Red. d. „Frembenbl.", verantw. Red. von „Wandern u. Reisen". Wien I, Wipplingerstr. 30. (ebda [18]/1265.) **V:** D. Bergsport 00; Rudersport 01; Schwimmen u. Tauchen 02; Das Suldental u. s. Berge 02; Licht u. Schatten, N. 03; Das Sirtental u. s. Berge 04.

Bienemann, jun., Friedr., Dr. phil., Red. u. Hrsg d. „Baltischen Monatsschr.". Riga, Nicolaistr. 27. (Bessarabien [19-31]/5 60.) **B:** Gesch. d. ev.-luth. Gemeinde zu Odessa 90; Livländ. Sagenbuch 97; D. Katastrophe Dorpats während d. Nord. Krieges 02. **Mith:** In memoriam, Rückblicke auf d. livl. Landesgymnas. Kais. Alex. II. 92; D. Burgen d. livl. Schweiz, Segewold, Treiden, Cremon und Wenden 95.

Bienengräber, Alfr., Erbauungsschr., Dr. phil., ObPfr. Meerane, Kirchpl. 1. (Grimme[8]/1140.) **B:** Z. Gesch. d. griech. Poesie 70; A. Krieg u. Frieden 71; Liebe ist d. Gesetzes Erfüllg 78; Schmerz u. Weltschmerz 80; Hochzeitsgabe aus Gottes Wort 79; Erinnerungsbl. 83; Im Sonntagsfrieden 86, 2. A. 93; Aus der Arbeit an Gefangenen u. Entlassenen 91; Ich u. mein Haus wollen d. Herrn dienen, Pred. 01.

Bienenstein, Karl, ⁄, Nov., ◇, Essay, Lit., Kritik, Lehrer. St. Leonhard a. Forst, Nied.-Östr. (Wiefelburg, NÖ. [1]/11 69.) **B:** Aus tiefstem Herzen, Ged.; Kunst u. Volk, Essays 93; Ged. 94; Feindschaften, N. 96; D. Dialektdichtung d. dtsch-österr. Alpen 97; D. Heimatscholle, Volksst. 97; A. Traum u. Sehnsucht, G. 98; Idealisten 98.

Bierbaum, Jul. Friedr., ✒, Dr. phil., Prof. Dresden. (Audenhayn [9]/8 44.) **B:** L. Minot u. s. Lieb 76; History of the English Language and Lit. 83, 4. A. 99; Reform d. frembsprachl. Unterrichts 86; Die analyt.-direkte Methode d. neusprachl. Unterrichts 87; Lehrb. d. französ. Sprache I 89, 11. A. 00, II 90, 6. A. 99, III 91, 6. A. 00; Lehrb. d. engl. Sprache I 94, 4. A. 97, II 95, 3. A. 00; Repet. u. Ergänz. Grammatik der franz. Sprache (mit Dr. Huber) 97; Abrégé de la Grammaire française servant de complément aux livres français de J. Bierbaum (mit Dr. Hubert) 00; A Systematical English Grammar 02.

Bierbaum, Otto Julius, BB., ⁄, ✒, Roman, Krit., ◎, ◇. München 38, Wotanstr. 44. (Grünberg, Schles. [28]/6 65.) **B:** 2. München. Jahresausst. 90; A. Böcklin 91; Erlebte Geoichte 92; Detlev v. Liliencron 92; 25 Jahre München. Hoftheatergesch. 92; Studentenbeichten 93, 5. A. 01, II. Reihe 97, 4. A. 99; Fr. v. Uhde 93; F. Stuck 93 u. 99, 2. A. 01; Aus beid. Lagern 93; Nemt, Frouwe, disen Kranz 94; Lobetanz 95; Die Freiersfahrten und Freiersmeinungen d. weiberleindl. Herrn Pankrazius Graunzer, N. 95, 6. A. 01; Schlangendame, N. 96, 4. A. 02; D. bunte Vogel 1897 96, 1899 98; Stilpe, R. 97, 5. A. 02; Kaktus u. a. Künstlergesch, N. 98, 2. A. 99; Das schöne Mädchen von Pao, R. 99; Gugeline, Bühnenspiel 99; Pan im Busch, Ballett 99; Irrgarten d. Liebe 01, 26.—32. Tausd. 02; Annemargreth u. d. drei Junggesellen 02, 2. A. 03; Stella u. Antonie, Dr. 02; Hans Thoma 03; E. empfindsame Reise im Automobil 03; D. seidene Buch 03. **H:** Mod. Musenalmanach 91, 93, 94.

Bieringer-Eyssen, Johs. Friedr., ⁄, Publizistik, ⁄, ✒, Politik, Staatswissensch., Dr. phil. München-Solln. (Bielefeld [24]/474.) **B:** D. Währgsfrage 96; Studien üb. Versicherungswesen 96; Wirtschaftl. u. ethische Bedeutung des Fideikommiß 95; Lagerhäuser u. Genossenschaftswesen in Bayern 97; Zur Frage e. deutschniederl. Zollvereins 00.

Bierlein, Friedrich (Pf. Friedr. Bierlein-Altmona), Roman, Nov., ⁄, ✒, Postadjunkt. München 7, Entenbachstr. 9. (Treuchtlingen [8]/11 77.) **B:** Geschenke des Abends 01.

Bierling, Ernst Rud., ⚖, D., Dr. jur., o. UP., GJustR., M. d. pr. H. v. Greifswald, Wallstr. 19. (Zittau [7]/141.) **B:** Gesetzgebungsrecht evang. Landeskirchen im Gebiet d. Kirchenlehre 69; Zur Kritik d. jurist. Grundbegr. 77/83 II; Die konfessionelle

Schule in Preußen u. ihr Recht 85; Juristen. Prinzipienlehre 94/98 II.

Biermann, Hans, ♆, plattd. u. hochd. Erz., Red. u. Hrsg. d. „Residenzboten". Oldenburg i. Gr., Ofenerstr. 5. (Esens i. Ostfriesland [8]/12 68.)

Biermer, Magnus, ⚕, Dr. jur. et phil., o. UProf. Gießen, Lonystr. 17. (Bern, Schw. [24]/11 61.) **B:** Frist und Verjährung 87; Organisation d. Handelskammer 90; Jahresberichte d. Handelskamm. Münster 91/93; Die gleitende Lohnskala i. England 92; Die preuß. Steuerreform 92; Die Abzahlungsgeschäfte 93; D. Arbeitseinstellgn in Großbritan. 95; D. brit. Gewerkvereine 95; Leitsätze z. Beurteilung d. Währungsfrage, 1. u. 2. A. 96; D. Goldwährung 96; Festrede z. Gedächtn. Wilh. I. 97; Die Arbeitseinstellungen in Europa u. NAm. 97; Gewerkvereinsbewegg 97; Mittelstandsbewegg 97; Arbeitseinstellungen in Italien, Rußland u. Holland 98; Brit. Arbeiterbewegung 98; Arbeitszeit in Frankreich 99; Deutsche Handelspolitik d. 19. Jahrh., 1. u. 2. A. 99; Bismarck als Volkswirt, 1. u. 2. A. 99; Beitrag z. christl.-soz. Bismarckverehrung 99; Aufgaben der dtsch. Kanalpolitik 00; D. heutige Mittelstandsbewegg 01; D. Getreidezölle 01; Vorlesungen über Geld- u. Währungswesen 01; Grundzüge d. Gewerbepolitik I—III 01—02; D. Bankkrisis und d. deutsche Aktienrecht 02; Der Reichseisenbahngedanke 02; Die deutsche Reichsbank 02; C. neuer Kritiker d. deutsch. Aktienwesens 02; D. Entwickelg d. deutsch. Notenbankwesens 03; D. Finanzen Hessens 03; D. Entwickelg. d. Stud. d. Veterinärwiss. 03; Rußland, Köhler-Langsdorff & Co. 03; D. Rechtsverhältnisse d. deutsch. Universitätsprof. mit 2 Nachtr. 03. **MitB:** Wörterbuch der Volkswirtschaft 97/98 II.

Biernatzki, Johs., Essays, Nov., Pastor. Hamberge b. Lübeck. (Friedrichstadt [31]/12 49.) ()

Biese, Alfred, klass. Φ, ♫, ✎, Lit✍, Dr. phil., Prof., GDir. Neuwied a. Rh., Engerser Str. 89. (Putbus [25]/12 56.) **B:** Entwicklg d. Naturgefühls b. Griechen u. Römern 82/84 II, in Mittler u. Neuzeit 88, 2. A. 01; Storm u. der mod. Realismus 88; Röm. Elegiker f. die Schule herausg. 91; Griech. Lyriker ebso 91/92 II, 2. A. 02; Reuter, Seibel u. d. Humor in d. neueren dtsch. Dichtung 91; Philos. d. Metaphorischen 93; Lyr. Dichtung u. neuere deutsche Lyriker 96; Pädagogik u. Poesie 99; Goethes Bedeutung für die Gegenwart 00.

Biesendahl, Karl, ✪, Nov., Dr. phil., **Ue:** FEI, ✍, Hrsg. d. Novellen-Korrespond.: „Zeitgsliteratur". Stuttgart, Urachstr. 7. (Anklam [10]/8 56.) **B:** Kaisertochter, E. 80; Pesszennia, N. 83; Lichtenstein, Dr.; E. Seemannskind, Lsp. 87; Stern des Korsen, Tr. 90; Deutsch. Theater-Jahrb. 90; K. Bleibtreu 91; Im alten Christophsbau 92; König Wilhelm II. von Württmbg 93; E. dtscher Tell, Op. 93, n. A. u. d. Tit. Wetterleuchten 97; Zar u. Jüdin, Dr. 94; Cäsar am Rubicon, Thusnelda in Rom, Konzertep. 95; Anklam i. nord. Krieg, Bühnenfestsp. 97; Katechismus des Radfahrsports 97; Frieden im Krieg, Lsp. 98; Dichtungen a. Württ. Vergangenheit I 99, II 00; Tourenbuch f. Radfahr. Sekt. Frankr. 00; Zur Erinn. an den [6]/10 91 01; Amor im Radlerklub 03; D. verschwund. Meisterfahrer, Lsp. 03. **Ue:** Lord Byron, Hebr. Weisen m. lit.-histor. Einl. u. Anm. **H:** D. offiz. Festschriften d. Allgem. Radfahrer-Union 94—98; C. Hindenburg, Festalbum f. Radfahr., 6. A. 03. ()

Biesten, Wilh., (k.), Epik, kath. Pfr. Ayl a. Saar, Rgbz. Trier. (Speicher, Kr. Bitburg [25]/10 44.) **B:** Drei Dramen f. höhere Töchterschulen 79; Romfahrt 89; Peter in d. Fremde (unter Pseud. Wilh. v. Hagen); Sankt Helenas Heiltum, erz. Geb. 95.

Bihan, Frl. Angelika (Pf. A. Jäger), Nov., ✍, Musiklehrerin. Wien IV, Belvedereg. 35. (Seibersdorf [24]/11 38.)

Bilfinger, Eugen, Hygiene, Dr. med., Arzt, SanR. Wilhelmshöhe b. Cassel. (Weltzheim [12]/8 46.) **B:** Gesundheit u. Vegetarismus 81; Für u. wider d. Impfzwang 82; Homöotherapie 89; Nerven-Naturarzt 96, 2. A. 99; Natürl. Heil- u. Lebensweise 98; Blutarmut u. Bleichsucht 99; Wie ich Naturarzt wurde 01; D. Auge u. s. naturgem. Pflege 01. ()

Bilfinger, Gust., ✎, Dr. phil., GP. Stuttgart, Hohenheimerstr. 58 a. (Jägerthal [6]/8 40.) **B:** Zeitmesser der antiken Völker 86; Bürgerl. Tag im Altert. u. M.-Alter 88; Babylon. Doppelstunde 88; Antike Stundenangaben 88; Sternt af. v. Biban el Moluk 91; Die m. alterl. Horen u. d. mod. Stunden 92; Die Zeitrechn. d. alt. Germanen 99; D. germ. Julfest 01.

Bilharz, Alfons, ♫, Dr. med., Arzt, SanR., Dir. d. Fürst Carl-Landesspitals. Sigmaringen. (ebda [2]/5 36.) **B:** Heliocentr. Standpunkt d. Weltbetrachtung 79; Metaphys. Anfangsgründe der mathemat. Wissensch. (m. Dannecker) 80; Erläuter. zu Kants Krit. d. reinen Vernunft 84; Metaphysik als Lehre v. Vorbewußtsein I 90/97; Lehre vom Leben 02.

Bill, August, (k.), Rätsellit., Pfarrer. Pobenhausen, ObBay. (Luttingen, Bad. [9]/11 73.) **B:** Taschenb. f. Rätselfreunde 00.

Biller, E., s. Buttke-Biller, E.

Billeter, Gust., alte ✍, Dr. phil., U.-Doz. Zürich V, Reinacherstr. 17. **B:** Gesch. des Zinsfußes im griech. u. röm. Altertum 98. ()

Billing, Alb., ♆, ObIngen. Golzern, Sachs. (Zürich [15]/8 58.) **B:** D' Iquartierlg,

D'Erbschaft, Schweizer Dialekt-Lsp. 84, 85; Alpenrosen, G. 01.

Binder, Franz, ♛, Lit♛, Dr.phil., Reb. d. „Hist.-polit. Bl.". München, Kanalstr. 21. (Ertingen 7/11 28.) **B:** Heldenbilder a. d. 30jährig. Krieg 56, 3. A. 90; Charitas Pirkheimer 73, 2. A. 78; Görres' Briefe 2c. 74; Luise Hensel 85, 2. A. 04; Friedrich Overbeck 86; IV. Neg. z. Band 82—111 d. Hist.-polit. Blätter 93; Erinn. an Emilie Ringseis 95, an Emilie Linder 97.

Binder, Georg, (k.), Kirchen♛, Pfarr. u. K. Insp. Otting, PostWaging, ObBay. (Landshut 14/9 53.) **B:** Die hl. Birgitta v. Schweden u. ihr Klosterorden 91; Gesch. d. bayr. Birgittenklöster 96.

Binder, Frl. Helene, Kinderschr., Schulvorsteherin. Chemnitz, Hohestr. 11. (Eisenach 5/6 55.) **B:** Versch. Kinderschr., wie: Guck! Guck! Plauderstündchen.

Binder, Jenö (Eugen), ♆, **Ue:** U., ev. Pfarrer, Religs.-Prof. am ObGymn. Késmark, Ung. (Leutschau 20/10 62.)

Binder, Julius, ℞, Dr. jur., o. ö. Prf. Erlangen, Burgbergstr. 39. (Würzburg 12/5 70.) **B:** Die subjektiven Grenzen der Rechtskraft 95; D. Correalobligationen 99; D. Rechtsstellung d. Erben I/III 01/04. *

Binder-Dockeler, J., s. Kien, Rob.

Bindewald, Frau Pfarrer Luise, geb. Leibener (Pf. L. Hohndorf), Roman. Jdstein, Wiesbadenerstr. (Weßlar 6/10 45.) **B:** Norah 68; Frauenleben u. Frauenberuf 69; Aus bewegten Tagen, Erz. 73; Aus erlauchtem Geschlecht, Erz. 78; Beata, Erz. 95.

Bindewald, Otto, ✝, Ψ, ♛, Dr. phil., MGehrer i. P., Prf. Gießen, Schillerstr. 24. (Altenschlirf, Oberhess. 5/5 30.) **B:** Z. Erinn. an F. L. Karl Weigand 79. ()

Binding, Karl, ℞, Dr. jur., o. ÖPr. Leipzig, Bismarckstr. 6. (Frankfurt a. M. 4/6 41.) **B:** Gesch. d. Burgund.-roman. Königreichs I 68; Entwurf e. Straf-GB. f. d. Nordd. Bund 70; D. Normen u. ihre Übertretung 72/77 II, I 2. A. 90; D. gemeinen deutsch. Straf-GBücher, 2. A. 77; Handb. d. Strafrechts I 87; Gründung d. Nordd. Bundes 89; Grundriß des Strafrechts I, 6. A. 02, II. Lehrb. d. bes. Teils I 96, 2. A. 02, II, 1 01; Grundriß d. Strafprozesses, 4. A. 00; Die Ehre u. ihre Verletzbarkeit, 1. u. 2. A. 92; D. Versuch d. Reichsgründung durch d. Pauluskirche 92; Dtsche Staatsgrundgesetze I/VIII, X, 92/02. **Begr.** u. **Mit-B:** Syst. Handb. d. deutsch. Rechtswiss. 82 ff. XX.

Bing, Alb., ✗, Dr. med., UDoz., Prf. Wien I, Singerstr. 15. (Nikolsburg 20/9 44.) **B:** Vorles. üb. Ohrenkhlde 90, 2. A. 01.()

Bing, Anton, ✪, Kritik, **Ue:** FE., Red. d. „Wochen-Rundschau für dram. Kunst". Frankfurt a. M., Fichardstr. 41. (ebda 11/2 41.) ()

Binhack, Frz., (k.), ♆, ♛, **Ue:** aus u. in GL., GP. Passau. (Waldsassen 11/4 36.) **B:** Grundzüge d. antik. Münzwesens 66; Z. Feier d. 200jähr. Todestages J. Balde's 67; Balde, Lebensk. 68; Balde, Oden 68, 72, 74; Dichterstimmen, D. 76; Reime u. Träume, D., 2. A. 78; Eigenes u. Fremdes, D. 82; D. Markgrafen i. Nordgau 87; D. Äbte Waldsassens 87, 89; Gesch. d. Cistercienserstiftes Waldsassen 88, 90, 91, 96, 97, 99, 00; Führer durch Waldsassen u. Umg.; Schnadahüpfln u. Sprüchln 98; Skizzen a. d. Altert.-, Lit.- u. Volkskde 01; Erlebn. Waldsassens unt. Karl Theodor 02; Der geweihte Boden der Klosterkirche 03; Jahresgeschichten d. Stiftes W. von Ruprecht 03.

Binheim, Max (Pf. May v. d. Lippe), LB., Volkserzähl., ✒, Reiseschild., Prof. an d. staatl. Töchtersch., Mitgl. d. „Univ. pop.". Brüssel, Rue Rogier 100. (Alsleben 16/7 76.) **B:** Geogr. v. Lippe 98; Reisebilder 99; Winterabend 01; Belgische Schlendertage 03.

Bins, J., s. Laux, Arthur.

Binter, Franz X., Roman, Erz. München, Äußere Prinzregentenstr. 18 I.

Binz, Karl, ✗, Dr. med., o. ÖPr., G.-MedR. Bonn, Kaiserstr. 4. (Berncastel 1/7 32.) **B:** Beobachtgn z. inneren Klinik 64; Grundzüge d. Arzneimittellehre 66, 13. A. 01; Experiment. Untersuchgn üb. d. Wesen d. Chininwirkung 68; Das Chinin nach d. neuern pharmakol. Arbeiten 75; D. Traum 78; Vorlesungen üb. Pharmakol. 84/86, 2. A. 91; J. Weyer, der erste Bekämpfer des Hexenwahns 85, 2. A. 96; A. Lerchheimer u. s. Buch gegen d. Hexenwahn 88; Äther gegen den Schmerz 96.

Birbaumer, Rud. W., ♆, ✪, ✍, ✒, Lehr. Pottschach a. d. Südbahn, NÖstr. (Linsberg 11/4 76.) **B:** Auf dunkl. Bahnen, G. 00; Onkel aus Indien, Lsp. 01; D. Kampf ums Glück, Sch. 02; Raum dem Werde! Freiheitsged. 03.

Birch-Hirschfeld, Adolf, **roman.** Ψ, Dr. phil., o. ÖPr. Leipzig, Kurze Str. 10 II. (Kiel 1/10 49.) **B:** Sage vom Gral 87; Üb. die b. provençal. Troubadours bekannten epischen Stoffe 78; Gesch. d. franz. Lit. s. Beginn b. 16. Jahrh. I 89. ()

Birk, Alfred (Pf. F. A. Bürcke), ✪, ✍, ✉, diplom. Ingen., o. ö. Prf. an d. deutsch. Techn. Hochsch. Prag II, Palackyquai 178 I. (Steinbrück 26/9 55.) **B:** Dampftramways in Elf.-Lothr., Frankr. u. Ital. 82; Feuerlose Lokomotive 83; Schmalspurbahnen 86; In Sturm u. Sonnenschein 89; D. Betrieb der Lokalbahnen 01; Schmalspurbahnen (Handb. d. Ingen.-Wiss.) 02; Hilfsbuch f. Ingenieure 03.

Birkenfeld, Hermann, s. Modersohn.

Birkmeyer, Nup. Friedr. Karl, ℞, Dr. jur., o. ÖPr. München. (Nürnberg 27/6 47.) **B:** D. Exzeptionen i. bonae-fidei-

judicium 74; Üb. d. Vermögen im jurist. Sinne 79; Das gegenseit. Verhältn. d. §§ 38 ff. u. § 247 d. ReichsCPO. 81; Rechtsfälle a. d. Praxis d. Reichs-CP. 83; Üb. Ursachenbegriff u. Kausalzusammenhang im Strafrecht 85; Grundriß u. Materialien z. Vorlesung üb. Zivilprozeß 86; Lehre v. d. Teilnahme im Strafrecht u. die Judikatur d. dtsch. Reichsger. 89|90; Grundr. z. Vorlesg üb. d. dtsche Strafrecht 90, 5. A. 02; Deutsch. Strafprozeßr., Vorles. 98; Schutz d. editio princeps 99; Reform d. Urheberrechts 00; Encyklop. der Rechtswiss. 01; Kodifikation des Verlagsrechts 01; Gedanken zur Reform der deutsch. Strafgesetzgebung 02.

Birkner, Ferd., ✍, Dr. phil., Assist. d. anthropol. prähist. Sammlg. München. Neuhauserstr. 51 III. (ebda [28]|12 68.)

Birkner, Rudolf, 🖃, Finanzwesen, 🌐, Konsul u. Chefred. d., „Bayr. Börsen- u. Handelsbl.", d. „Techn.-Industr. Rundschau" u. d. „Industr. Rundsch." Nürnberg. (ebda [10]|12 63.)

Birnbacher, Frl. Andrea Maria, Nov. Graz, Halbärtg. 6. (ebda [27]|11 76.) **B:** Aus dem Sanatorium 99.

Birnbaum, Karl, 🖋, Dr. phil., Prf. Berlin W, Blücherstr. 69. (Louvains [18]|5 29.) **B:** Fachschr. ()

Birnbaum, Martin (Pf. zeitw. Apostata), Kritik, 🖋, Redakt. am „Boten vom Gardasee". Salò, Prov. Brescia, Ital. (Berlin [11]|1 77.) *

Birnbaum, Nathan (Pf. Matth. Acher), Dr. jur. Wien II, Obere Donaustr. 23. (ebda [16]|5 64.) **B:** Die jüd. Moderne 96; Ibsens drittes Reich 00.

Birndt, Frl. Claudia C., 🖋, **Ue:** FEI SNeugr., gepr. Sprachlehrerin. Dresden-Blasewitz, Scariastr. 7. (Kleinvoigtsberg [30]|12 48.)

Birndt, Fanny (Pf. Kastrobalas), Erz., Nov., Biogr., **Ue:** FEINeugr. Dresden-Blasewitz, Scariastr. 7. (Kleinvoigtsberg [24]|4 54.) **B:** Licht- u. Schattenbilder, Erz. 93; Das Probehalten, Lsp. 00; Bunte Muscheln vom Lebensstrand 03.

Birt, Alex. Joh. (Pf. Hans Hohenfeld), ⚲, ♅, ▲, Architekt. Königsberg i. Pr. (Wandsbeck [1]|5 48.) ()

Birt, Th. (Pf. Beatus Rhenanus), klass. Ψ, Dr. phil., o. UProf. Marburg, Hessen, Ritterstr. 13. (Hamburg [22]|8 52.) **B:** Elpides 81; D. antike Buchwesen. in s. Verh. z. Lit. 82; Philipp b. Großmütige 86; Attarachus u. Valeria 86; K. Wilh. b. Deutsche 88; Zwei volit. Satiren d. alten Rom 88; Meister Martin u. s. Gesellen 94; Röm. LitGesch. in fünf Stunden 94; König Agis, Tr. 95; Unterhaltungen in Rom, 5 Gespräche dtsch. Reisender 96; 1797 u. 1897, Rede z. Centenarfeier 97; Sprach man avrum oder aurum? 97; Idyll v. Capri 98; Gedenkwort b. Tode Bismarcks 99; Sylvesternacht 00; Deutsche Wissensch. im 19. Jahrh. 00; Der Hiat bei Plautus u. die latein. Aspiration bis zum 10. Jahrh. n. Chr. 01; Griech. Erinnergen e. Reisenden 02; Laienurteil üb. bild. Kunst bei d. Alten 02; Magnificenz in Sorgen, akad. Schw. 03; Der Musikdir., Lsp. 03; Geb. 04 u. viele latein. Wke.

Bisching, Anton, Lehrbücher, Dr. phil., k. k. Schulrat, Prof. u. Dir. z. Stellvertr. der k. k. Prüfungs-Kommiss. f. d. Lehramt an Handelsschul. Wien IV|1, Alleegasse 30. (ebda [23]|9 32.) **B:** (mit F. v. Hochstetter): Kristallographie zum Stud. der Mineral. an Hochschulen 68; Warenkde z. Gebrauche f. Handels- u. Gewerbesch. 73, 6. A. 89; Grundriß der Mineral. für untere Kl. der Mittelsch. 83, 2. A. 90; Mineral. u. Geol. f. Lehrer- u. Lehrerinnen-Bildungs-Anst. 86, 5. A. 98; Geol. Karte d. österr.-ung. Monarchie 89; (m. F. Kozeschnik): Mineral., Gesteins- u. Bodenkde für landw. Sch.; (m. C. Rothe): Abriß d. Naturgesch. mit bes. Berücks. d. Warenkde 92, 2. A. 01; (m. F. Toula): Mineral. u. Geol. f. d. ob. Kl. d. Realsch., 17. A. 03; Mineral. u. Geol. f. d. ob. Kl. d. Gymn., 16. A. 01; Warenkde f. 2klass. Handelssch. 00.

Bischoff, Carl, s. Bischoff, Joh. H. Chr.

Bischoff, Diedrich (früher Pf. „Adam Ego"), Sozialethik, Freimaurerei, Versicherungsrecht, Dr. jur., Bankdirektor. Leipzig, Floßplatz 33. (Bremen [15]|2 66.) **B:** D. rechtl. Bedeutg d. Prämienreserve e. Lebensversich.-Betriebes 91; D. Natur d. Sache als Rechtsquelle im Gebiet d. Versichergswesens 94; D. soziale Frage u. ihre Lösung 96; Echte u. falsche Gerechtigkeit 99; Der soziale Grundgedanke d. Freimaurerlehre 00; Maurertum u. Menschheitsbau 01, 2. A. 02; D. Individualismus im Freimaurertum 01; Freimaurerei u. Loge 03. *

Bischoff, Erich, Kultur♛ u. Sprachw., **Ue:** LGEHeb., Dr. phil., Inbab. d. Alldeutsch. Verlages. Leipzig, Davidstr. 8 p. u. I. (Görlitz [30]|7 65.) **B:** Prolegomena zu Dion. Cato 93; Ein jüd.-dtsch. Leben Jesu 95; D. Camarilla am preuß. Hofe 95, 3. A. 99; Krit. Gesch. d. Talmudübers. 99; Komm. z. Goethes Faust I 99; z. Schillers Räuber u. Fiesko 99; z. Kabale u. Liebe, z. Lessings Laokoon, z. Voß' Luise, z. Goethes Faust II 00; Jüd.-deutsch. Dolmetscher 01; Komm. z. Lessings Hamb. Dram. 02; z. Gudrun 02; z. Goethes Dicht. u. Wahrh. 03; z. Goethes Werther 03; z. Hebbels Ring d. Gyges 03; z. Walther v. d. Vogelweide 03; z. Nibelungenlied 03; Kabbalah, Einf. in d. jüd. Geheimwissensch. 03. **H:** Olcott, Buddhist. Katechism., 2. deutsch. Ausg. 02; v. d. Hagen, Luthermythos 03.

Bischoff, Heinrich, dtsche Lit.♛, Dr. en

philos. et lettres, ao. UP. Lüttich. (Montzen, Belgien 17|6 67.) B: Körners Zrinyi nebst e. allg. Übersicht über Körner als Dramatiker 91; L. Tieck als Dramaturg 97; Richard Bredenbrücker (vläm. Ausg. 02, deutsche 03); Heinrich Hansjakob (vläm. Ausg. 01, deutsche 04).

Bischoff, Joh. Herm. Christ. (Pf. Carl Bischoff), O. Hamburg, Spielbudenpl. 24 II. (ebda 12|7 51.) ()

Bischoff, Josef (Pf. K. v. Bolanden), (k.), Roman, päpstl. Geh. Kämmer. Speyer. (Geilbach, Rheinpfalz 9|8 28.) B: Zahlreiche Romane. ()

Bischoff, Orestes Ritter v., ⚔, /, k. u. k. ObLtn. ind. Reserve. Triest, Via Kandler 7. (Kremsier 1|9 68.) B: Die Orientierung im Freien 96; D. Gebrauch d. Generalkarte 1:200000 97, 3. A. 04; Der Liebe-Schranken, Nn. 03. *

Bischoff, Theod., Biogr., GP. u. Rektor. Nürnberg, Bismarckstr. 46. (Manau 20|7 47.) B: J. B. Schupp 88; G. Ph. Harsdörffer 94.

Bischoffshausen-Neuenrode, Sigismund Frhr. v., (k.), neuere ♛, Dr. phil. Klosterneuburg b. Wien, Aufelbg. 11. (Graupen 23|3 68.) ()

Bissing, Ferd., ♛, Polit., Dr. ph., Freiburg, B., Kaiserstr. 52. (Heidelberg 1|3 32.) B: Athen u. d. Politik f. Staatsmänner 02; Frankreich unter Ludwig XVI. 72.

Bistram, Fräul. Ottilie v., Baronesse, Frauenfrage, Reisefchr., ✎, Kritik. Wiesbaden, Nicolasstr. 26. (Riga 20|7 61.) B: Frauenbildung—Frauenstudium 99; Ibsens Nora u. die wahre Emanzipation der Frau 00; Üb. d. phys. Schwachsinn d. Weibes, Entgegnung 02.

Bitter, Lothar, s. Stößel, Alfr.

Bitterauf, Theodor, ♛, Dr. phil., Priv.-Doz. Erlangen, Bayreutherstr. 31. (Nürnberg 7|10 77.) B: Die kurbayer. Politik im 7jährigen Kriege 01. *

Bittner, Georg Wilhelm, / (⚿). Wien III|2, Untere Viaduktg. 43. (ebda 19|3 83.)

Bittner, Ludwig, ♛, Dr. phil., Konzeptsadjunkt im k. u. k. Haus-, Hof- und Staatsarchiv. Wien I, Dorotheerg. 3. (ebda 19|2 77.) B: D. Eisenwesen in Innerberg-Eisenerz 01; Die Gesch. der direkten Staatssteuern im Erzstifte Salzburg 1 03; Chronolog. Verzeichnis d. österr. Staatsverträge 03. *

Bittner, Wilh., PA., Politik, Red. der „Goth. Zeitg.". Gotha, Schützenallee 9. („Gleiwitz 7|5 52.)

Bittong, Frz., O, Dir. d. Stadttheat. Hamburg, Eichenallee 25. (Mainz 2|11 42.) ()

Bittrich, Max (Pf. Markus Florian), /, Rom., Hum., Nov., Chefred. Freiburg, B., Burgunderstr. 6. (Forst, L. 17|6 67.) B: Spreewaldgesch. 92; N. Spreewaldgesch. 97; Kämpfer, N. a. d. neuen Völkerwanderg 03.

Björnson, Olaf, s. Groner, Auguste.

Blaas, Jos., ▲, ⊕, Dr. phil., o. ö. UP. Innsbruck, Bienerstr. 15 III. (ebd. 29|4 51.) B: Katechism. d. Petrographie 82, 2. A. 98; Geol. Erforschung Tirols u. Vorarlbergs in der 2. Hälfte des 19. Jahrh. 00; Geol. Führer durch die Tiroler u. Vorarlberger Alpen 01.

Blachny, Fritz, O, Pastor. Straguth, Post Zerbst, Anhalt. (Salzwedel 24|7 64.) B: P. Melanchthon, Festsp. 97, Biogr. 97; In schwerer Zeit, patriot. Sp. 98; Der treue Eckart 98.

Blanckenhorn, Max, Geologie, Dr. phil., UDoz. Erlangen, z. Zt. Berlin-Pankow. (Siegen 16|4 61.) B: Fachschr. ()

Blanckmeister, Franz, Volksschr., Erz., /, Pfarrer, Red. von „Pfarrhaus" und „Sächs. Gustav-Adolf-Bote". Dresden, Trinitatisplatz 1 I. (Plauen, V. 4|2 58.) B: Just. Möser 85; Alte Gesch. aus d. Sachsenland 86|89 III; Vater Großmann 88; Von Platten n. Johanngeorgenstadt 88; Einst u. jetzt 89; Lutherbibel 89; Kurfürst Moritz 89; Pietät u. ihre Pflege 90; Kurfürstin Anna Sophie 91; Dresdner Reformationsbüchlein 91; Kurfürstin Christ. Eberhardine 93; Aus d. kirchl. Leben d. Sachsenlandes 93; Der Dresdner Hauptverein d. Gustav-Ad.-St. 94; Sachsenspiegel 97, 2. A. 02; D. theol. Fakultät Leipzig 94; Sächs. Kirchengesch. 99; (Anon.): Haus Wettin u. d. Erzgeb. 89; (Anon. u. mit A.): Bilder aus der Gesch. des Hauses Wettin 89; D. kirchl. Leben d. röm. Kirche in Sachsen 02. H: Wudrians christl. Kreuzschule 88; G.-Adolf-Stunden 1. u. 2. A. 94; Das Reich muß uns doch bleiben 96; Festschr. f. Gust.-Adolfvereine 02.

Blaugy-Lebzeltern, Seraphine Freiin v. (Pf. A. M. Zeltern), Nov. Heinrichshof b, Krumpendorf a. Wörthersee, Kärnten. (Brünn 20|1 42.) B: Nov. u. Erz. 91.

Blank, Matthias (Pf. Theo v. Blankensee), ✎, O, /, ⚿. München, Birkenau 18. (ebda 14|6 81.) B: Am Hochzeitsmorgen 01; Schiffbruch 03; Spiegelbilder 03; Einsame 03; Gelöste Rätsel 03; Gekreuzte Wege 04.

Blank, Oskar, (k.), ✝, christl. Archäologie, Pfarrer. Nieneck, U. Fr. (Bürgstadt b. Miltenberg 7|2 69.)

Blankemeier, Louis, (k.), Erz., Skizzen, Aufsätze, Journalist, Hrsg. d. „Famil.-Freund". St. Louis, Mo. (Schmalkalden 8|6 54.) B: Hundert Jahre in Welt und Kirche 00.

Blankenburg, R., s. Zarnack, Rosa.

Blankenburg, Wilhelm, ⊕, Dr. phil., Buchwart in J. Perthes' Geogr. Anstalt. Gotha, Hauptmarkt 20. (Erfurt 24|4 78.) B: Der Bilain in d. Schilderung der alt-

franz. Fabliaux 02; Geographenkal. 03|04.

Blankensee, Theo v., s. Blank, Matth.

Blankenstein, Amanda M., s. Halbach-Bohlen, Juliet.

Blaschke, Paul, (k.), Lexikogr. Berlin-Friedrichshagen, Viktoriastr. 24. (Wigandsthal, Kreis Lauban [18]/8 50.) **B:** Übgssätze u. Musterbriefe zur Einf. in die span. Handelsk. 87; Übungssätze u. Musterbriefe zur Einf. in die ital. Handelsk. 87; Grammat. d. franz. Sprache für Verkehrsbeamte 91, 2. A. 96; Technol. Wörterbuch dtsch.-franz. 94; Anleitung z. Selbsterlernung der franz. Sprache 95; Italien. Konversat.-u. Korresp.-Gramm. 95, 2. A. I. Bd. Korresp.-Gramm., II. Bd. Handelskorresp. 99; Span. Konvers.- u. Korresp.-Gramm. 95, 2. A. I.: Korresp.-Gramm., II.: Handels-Korresp. 99; Gramm. d. engl. Sprache f. Verkehrsbeamte 96; Wörterbuch des gesamt. Verkehrswesens, deutsch-franz. u. franz.-deutsch 99; Elektrotechn. Wörterbuch, deutsch-engl.-franz., franz.-deutsch-engl. u. engl.-franz.-deutsch 01; Spanisch. Dolmetscher 03. **Red.** u. **H:** Intern. Lazarettsprachführer.

Blasius, Wilh., ♆, Dr. med. et phil., TOSchP., GHofR., Dir. des Naturhistor. Museums u. d. Botan. Gartens. Braunschweig, Gaußstr. 17. (ebda [5]/7 45.) **B:** Bericht über die XX. (78) u. XXI. Versig d. dtsch Ornithol. Ges. 75; Neuaufstellg des natur-hist. Mus. zu Br. 79; Öffentl. Anstalten f. Naturgesch. u. Altert.-Kunde in Holland 2c. 80; Lebensbeschr. braunschw. Naturforscher u. -freunde 2c. 87; Faunist. Lit. Braunschw. u. d. Nachbargebiete 91; Mus. Homeyerianum 93; Braunschw. Bibliogr. 2c. I 97; Festgruß, gewidm. der 69. Versig deutsch. Naturforscher u. Ärzte 97; D. Hzgl. Botan. Garten z. Braunschw. 97; D. Hzgl. Naturhist. Mus. zu Braunschweig 97; Spuren paläolith. Menschen in d. Diluvial-Ablagerg en Rübeländer Höhlen 98; D. anthropolog. Lit. Braunschw. u. d. Nachbargeb. 00; D. megalith. Grabdenkmäl. bei Neuhaldensleben 01; Vorgeschichtliche Denkmäler zwischen Helmstedt, Harbke u. Maienborn 01; D. Riesenalk 03.

Blaß, Friedr. Wilh., klass. Ψ, D., Dr. phil., o. UProf. Halle. (Osnabrück [29]/1 43.) **B:** D. Dionys. Hal. scr. rhetor. 63; Die griech. Beredsamkeit v. Alex. b. August. 65; Die attische Beredsamkeit 68|80, I, II, III 1, 2. A. 87, 92, 98; Hyperidis orat. 69, 3. A. 94; Antiphontis oration. et fragm. 71, 2. A. 81; Andocidis oration. 71 (80); Dinarchi orat. 71 (88); Isocratis oration. 78|79 II; Über d. Aussprache des Griech. 71, 3. A. 88; Plut., Tib. u. G. Gracchus 75 2c.; Beardb. d. Kühnerschen Gramm. d. Griech., I, 1. 2. 90|92; Demosthenis orationes 85—89 III; Aristotelis Πολιτεία Ἀθηναίων 92, 4. A. 03; Aeschinis orat. 96; Lycurgi or. 99; Acta apostolorum 94, ed. minor 96; Evang. Lucae 97; Gramm. d. neutest. Griech. 96, 2. A. 02; Bacchylidis carmina 98 (99); Philology of the Gospels 98; Evang. Matthaei 01; Rhythmen der attisch. Kunstprosa 01; Evang. Johannis 02.

Blaßweiler, Jak., (k.), F., Mittelschul-Lehrer. Elberfeld. (Mayen [18]/8 60.) **B:** Überblick d. Gesch. d. Methodik 87.

Blattmann, P. Bonav., (k.), OFM., †, Lektor. München, St. Annastr. 12. (Buchholtz [5]/10 60.) **B:** Der heil. Rasso 92, 2. A. 01; Der 3. Orden d. heil. Franziskus 99, 4. A. 03; Die Abläße des 3. Ordens 99; Regelbüchl. f. Mitgl. des 3. Ordens 02.

Blattner, Karl, Übersetz. u. Lexikograph. Berlin, Teltowerstr. 58. (Aarau, Schw. [7]/8 62.) **B:** Russische Unterrichtsbriefe nach d. Methode Toussaint-Langenscheidt, Schluß u. Beilage 03; Russisch-deutsches Taschenwörterbuch 04. *

Blau, A. L., s. Lichtblau, Adolf.

Blau, E. (Pf. W. A. Reginald), Rom., ✉, Libr. Darmstadt, Kiesstr. 129.

Blau, Ludwig, Wissensch. des Judent., Dr. phil., Prof., Red., Biblioth. Budapest VII, Kerepesistr. 68. (Putnok [29]/4 61.) **B:** Masoretische Untersuchg. 91; Zur Einleitung in die H. Schr. 94; D. altjüd. Zauberwesen 98; Studien z. althebr. Buchwesen u. z. bibl. Lit.-Gesch. 02.

Blau, Paul, †, Hofprediger. Wernigerode a. H., Große Bergstr. 11. (Suhl [15]/5 61.) **B:** Jünglingsgestalten d. h. Schrift 87, 4. A. 02; Imago Dei 00; Die Seele u. ihr Heil 01; Sehet welch ein Mensch 02; Wenn ihr mich kennetet 03. ()

Blaustein, Arthur, ✉, Politik, Statistik, Dr. phil. Berlin-Schöneberg, Hohenstaufenstr. 37. (Stolp [4]/9 78.) **B:** Entstehg d. gewerkschaftl. Arbeiterbewegung i. dtsch. Sattlergewerbe 02. **Red.:** Kürschners dtscher Reichstag 03. *

Blazincić, Emil Rob. (Pf. Emil Robert), DDeSchG., ✉, ✓, Wien VII, Stiftg. 31. (ebda [26]/3 74.) **B:** Märtyrer, Dr. 99.

Blech, Ernst (Pf. Ernst Clemens), †, Archidiakonus. Danzig, Altstädt. Oberpfarrkirche zu St. Katharinen. (Berlin [23]/11 46.) **B:** Zur Friedenstheologie 71; Pfarramts-Ideal, dargestellt für s. Amtsbrüder u. die denkende Gemeinde 91; Neue Bahnen des geistl. Amtes 91; Gottes Verkehr mit der geist. Welt 93; Stand-Entwickelg als Universalmethode für alle Zwecke 00; Gesch. Einleitg in Ed. Pietzkers Glocken v. St. Marien 01, 3 A. 03; D. älteste Danzig 03; Festschr. z. Zweihundertjahr-Jubelfeier d. Ev. Kirche d. Spend- u. Waisenhauses zu Danzig 03.

Blechner, Heinr., Nov., ✆, Journ., Hrsg.

der „Wien. Revue". Wien XIX|2, Villa Rundschau. (ebda $^{25}/_{12}$ 45.) **B:** Sohn des Staatskanzlers, R.; Wiener Nov.; Schmul-Leeb-Kohn, R. (Pf. Intimus); Die Grafen von Thurnheim, R. 93. ()

Bleersheim, Dr. Adalbert, s. Bovenschen, Alb.

Blei, Franz, ✪, ⚓, Dr. phil. München, Arcisstr. 19. (Wien $^{18}/_{1}$ 71.) **B:** Die rechtschaffene Frau, Dr. 93; Karl Henckell 95; Abbé Galiani 95; Thea, Kom. 95; Novalis 98; Die Sehnsucht, Kom. 00; Prinz Hippolyt, Ess. 03. ()

Bleibtreu, J., s. Berninger-Johannes.

Bleibtreu, Karl, DDeSchG., Roman, Ep., ✍, ⚓, ✪, **Ue:** E. Berlin-Wilmersdorf, Ludwigskirchplatz 2. (Berlin $^{31}/_{1}$ 59.) **B:** Gunnlaug Schlangenzunge, E. 79; Traum a. d. Leben b. Dichterlords, R. 80; Dies Irae 82; Ill. Volksausg. 88, n. A. 98; „Sedan", 5. A. 83; A. Norwegs Hochlanden, R., 2. A. 83; Nibelungen Not, R. 84; Wer weiß es? 5. A. 84; Napoleon b. Leipzig 84; Lyr. Tagebuch 84; Kraftkuren, R. 84; Dtsche Waffen in Spanien 85; Schlechte Gesellschaft, R. 85; Lord Byron, 2 Dr., 2. A. 96; Welt u. Wille, Ged. 86; Paradoxe d. konvention. Lügen, 5. A.; Revolution der Lit., 3. A. 87; Geheimnis von Wagram, Studien, Vaterland, 3 Dr.; Gesch. d. engl. Lit., 2. A. 88 II; Götzen, Parodien, Größenwahn, R. 87 III; Lieder a. Tirol: Schicksal, Dr., 2. A. 88; Friedr. d. Gr. b. Collin 88; D. Kampf ums Dasein d. Lit., 2. A. 88; Napoleon I. 88; Zur Jahrhundertfeier d. franz. Revolution 88; Weltgericht, Dr. 88; Schlachtenbilder 88; Cromwell b. Marston Moor 89; Faust d. Tat, Dr. 89; Erbe, Sch. 89; Halsband d. Königin, Dr. 89; Rache, Dr., Auferstanden, Dr. 90; Wellington b. Talavera 90; Feldherrnbilder 90; Propaganda d. Tat, R. 90; Heroica, R. 90; Kosmische Lieder 90; Zur Psychologie der Zukunft 90; D. wahre König, Dr. 91; D. Imperator 91; Letzte Wahrheiten 91; Geschichte u. Geist d. europ. Kriege V. 92; Kriegstheorie u. Praxis 92; Staat u. Christentum 92; Zorndorf, Dr. 93; D. Weltbefreier, Dr. 93; D. russische Feldzug Napoleons 93; Massenmord 93; Erbrecht, R. 93; Krit. Beiträge z. Gesch. von 1870 96: Ein Freiheitskampf, R. 96; Kampf bei Mars-la-Tour 97; Gesch. der Taktik u. Strategie 97; Byron, d. Übermensch 97; Karma, Dr. 98; Gravelotte, R. 98; Paris, R. 98; Der Zar-Befreier, Studie 98; Marschälle, Generale, Soldat. Napoleons 98; Der böse Wille d. Militarismus 99; Gedankenübertragung beim Generalstab 99; Von Robespierre zu Buddha 99; D. Dreyfusschwindel 99; Wörth 99; Orleans, Belfort 00; Bur u. Lord 00; Byrons Geheimnis, Dr. 00; Der Verrat von Metz 01; Die Edelsten der Nation, Dr. 01; Aspern, eine Schlachtdichtung 02; Waterloo, e. Schlachtdichtg 02; Der Heilskönig, Dr. 03; Königgrätz 03; Weißenburg 03; Spicheren 03; D. Verrohg d. Lit. 03. **Ue:** Taylor. Ged. 79; Victor Hugo, Ruy Blas 02. ()

Bleibtreu, Th., s. Berthold, Th.

Bleich, Erich, ♛, Lit., 𝒻, Dr. phil., Oberlehrer. Charlottenburg, Rosinenstr. 12 b. Bromberg $^{4}/_{12}$ 74.)

Bleich, Otto, Lit. u. Sprachw., Dr. phil., Hilfsbibliothekar a. d. Kgl. Bibl. Berlin O 34, Straßmannstr. 36. (Bromberg $^{15}/_{8}$ 69.)

Bleicher, Heinr., ⅄, Statistik u. Versichgswesen, ⊟, Dr. oec. publ., Prof., Dir. d. statist. Amts, Doz. a. d. Akad. f. Sozial- u. Handelswissensch. Frankfurt a. M., Mauerweg 18. (Nürnberg $^{19}/_{361}$.) **B:** Grundriß d. Theorie d. Zinsrechnung 88; Beiträge z. Statistik d. Stadt Frankfurt a. M., N. F. 5. 90; Statist. Beschreibg d. Stadt F. u. ihrer Bevölkerung 92|95 II. ()

Bleichrodt, Reinh., ✪, Dr. jur., Kammergerichtsrat. Berlin W, Nürnbergerstr. 40 I. (Sondershausen $^{27}/_{8}$ 53.) **B:** Ged. 80; Hermannfried, Tr. 81.

Blenck, K. J. Emil, ⊟, Statistik, Präsident, Dir. d. statist. Bureaus, Hrsg. d. Zeitschrift des. sc. Berlin SW 68, Lindenstr. 28. (Magdeburg $^{22}/_{12}$ 32.) **B:** D. Kgl. statist. Bureau i. Berlin beim Eintritt in sein 9. Jahrzehnt 85 (franz. m. Nachträgen 87); D. Kgl. Pr. Statist. Bureau i. Jahrzehnte 1885|94 97; Gesch. Entwickelung, gegenwärtige Lage u. d. Zukunft d. Stenographie 88; D. Zunahme d. Blitzgefahr u. d. Einwirkung d. Blitzes auf d. menschl. Körper 94; Popul. Beiträge z. Normalkalender; Geneal. der europ. Regentenhäus., N. F., 31. A. 02; Jahrmarktsverzeichnis 02 und stat. Schriften.

Blennerhassett, Lady Charlotte, ♛, Dr. phil. hon. c. München, Prinzregentenstr. 4. **B:** Frau v. Staël, 87|89 III (franz 90; engl. 99); Talleyrand 94 (engl. 94); Ethik des mod. Romans 96; Gabriele D'Annunzio 97; Chateaubriand 03; Königin Marie Antoinette 04.

Bley, Fritz, Roman, Nationalpolitik, ⊟. Berlin NW, Turmstr. 4. (Quedlinburg 53.) **B:** Mod. Kunst. Stud. zur Kunstgesch. d. Gegenw. 84; Deutsche Pionierarbeit in Ostafrika 91; Horriboh, Lieder 91; Circe; Aus Herz der Heimat 92; Die Weltstellung des Deutschtums 96; Durch! Aus d. Leben d. Gen. von Rosenberg 97; Horriboh! Ged. 97; Die alldtsche Bewegung u. die Niederlande 97; Südafrika niederdeutsch 97; Deutsch-engl. Handelsbeziehgen 99; D. Buren im Dienste d. Menschheit 00; D. Burenkrieg in Wort u. Bild 01; Hochlandsminne, Ged. 01. ()

Bliedner, Arno, ⚑, Dr. phil., Schulrat u. Schulinsp. Eisenach, Klosterweg

20. (Pfarrkeßlar $^{17}/_{10}$ 48.) **B:** Schiller-Lesebuch 83; K. B. Stoy 86; Flora v. Eisenach 92; Schulfeier z. 25. Wiederkehr des Sedantages 95; Des Mädchens Blumentraum 96; Schiller, päd. Studie 96; Wartburgstadt im Pflanzenschmucke 98; Und d. Schule verlangt auch das Wort 00; Goethe u. die Urpflanze 01; Zaunkönig u. d. Bär 01; Biologie u. Poesie in der Volksschule 03.

Blind, Karl, Politik, ♛, Altertumsf., Sagenkunde. Lit.♛ in deutscher u. engl. Spr., Vorträge in deutscher u. engl. Spr. 3 Winchester Road, South Hampstead London N. W. (Mannheim $^{4}/_{9}$ 26.)

Bliß, Paul, ☉, Roman, ♆, Berl. Korresp. der „Chicago Abendpost". Berlin NW, Melanchthonstr. 9. (Prenzlau $^{3}/_{8}$ 61.) **B:** Gerettet, R. 89; Konkurrenz, Lsp. 90; E. Badeschers, L. 90; D. Herr i. Hause, L. 90; Ein probates Mittel, L. 90; Meine ersten Sünden, R. 91; D. verlorene Sohn, R. 91; Des Übels Wurzel, R. 92; Der wunde Punkt, L. 92; Ein ganzer Mann, R. 92; Alte Sünden, L. 93; Schuldner, Sch. 93; Der Engel, L. 94; Die Dame in Schwarz, L. 94; Erlösung, Dr. 94; Die Sünder, Operntext 95; Junge Liebe, R. 95; Mann u. Weib, R. 96; Sündengeld, R. 96; Kavaliere, L. 96; D. neue Herr, L. 96; Die gnädige Frau, L. 97; Der müde Löwe, L. 97; Dämon Weib, R. 97; Hundert Mark Belohng, R. 97; Die Männerfrage, L. 97; Schule der Liebe, R. 98; Sehnsucht, Sch. 98; Unglückliche Liebe, L. 98; Giftzähne, L. 99; D. Frau Mama, R. 99; Sorgenbrecher, Hum. 99; Junges Blut, R. 00; D. Übels Wurzel, R., u. A. 00; Der Schein trügt, L. 00; Alte Liebe, L. 01; Frühlingsrausch, R. 01; D. erste Gesellschaft, Hum. 02; Auf der Hochzeitsreise, Hum. 02; Auf Amors Pfaden, Hum. 02; Ein Lebemann, Hum. 02; Frauenliebe, R. 02; Amors Pfeile, Hum. 02; Noblesse oblige, L. 02; Eine Marotte, L. 02; Blinde Liebe, R. 03; Sonnige Stunden, N. 03; Weltkinder, G. 03; Eine Bombenfur. Schw. 03.

Blitstein, Max, Populär. ✗, Dr. med., Spezialarzt f. physik.-diät.-Therapie. Nürnberg, Fürtherstr. 22. (Zwenitz $^{20}/_{1}$ 62.)

Blittersdorff, Philipp Freiherr v. (Pf. Lippo v. Blytropp), Novellen, Genealogie, ✓, Lokal♛. Linz, Ob.-Öst., Bischoffstr. 3a. (Frankfurt a. M. $^{16}/_{11}$ 69.) **B:** Abriß der Geschichte der Hr. u. Reichsfreihr. v. Blittersdorff 97; Joh. Werner Afreih. v. Blittersdorff 97; Genealogie der Frhrn v. Vischbach 97; Staub, An. u. Skn. 99. *

Blobner, Josef (Pf. B. Lobner), DDe-SchG., ♆, Lehrer. Brand bei Tachau, Böhmerwald. (Tachau $^{23}/_{9}$ 78.) **B:** Dur u. Moll, G. 00; Aus dem Walde, G. 02. ()

Bloch, Alfred, ⚕, Dr. jur., Landes-Ger.-R. Wien IV, Alleeg. 40. **B:** Fachschr. ()

Bloch, Heinr., ♛, ✓, Dr. phil., Sem. P. Budapest, Rökk Szillardg. 26. (Hermannstadt, Böhmen $^{4}/_{2}$ 54.) **B:** Quellen d. Flavius Josephus i. sein. Archäologie 79.

Bloch, Hermann, ♛, Dr. phil., U. Prf. Straßburg i. E., Ruprechtsau, Ablerg. 14. (Berlin $^{15}/_{8}$ 67.) **B:** Forschgn z. Gesch. Heinrichs VI. 92; Die Urkunden Kaiser Heinrichs II. 00; Geistesleben im Elsaß z. Karolingerzeit 01.

Bloch, Fräul. Ida, Jugendschr. Prag, Ferdinandstr. 38. (Breslau $^{29}/_{4}$ 54.) **B:** Illustr. Spielbuch f. Kinder.

Bloch, Johs., brandenb., preuß., berl.♛ Berlin-Rummelsburg. (Berlin $^{10}/_{6}$ 37.) **B:** Führer durch Berlin; Ausflüge um Berlin; Rund um Berlin; Innungs-Geschichten: Berliner Drechsler-, Schneider-, Perückenmacher-, Bader-Innung.

Bloch, Josef, Sozialwiss., Red. u. Hrsg. d. „Sozialist. Monatshefte". Berlin W, Lützowstr. 69. (Wilkowiszky $^{14}/_{9}$ 71.) **B:** Les théories anarchistes 99.

Bloch, Jos. Sam., C♥., jüd. ✝, Dr. phil., Publ., Hrsg. u. Red. d. „Öst. Wochenschr.". Wien IX/1, Bergg. 39. (Dukla, Galiz. $^{20}/_{11}$ 50.) ()

Bloch, Iwan (Pf. Eugen Dühren), Kulturw., ♛ d. Medizin u. d. venerischen Krankheiten, Dr. med., Spezialarzt für Hautkrankheiten. Berlin W, Friedrichstr. 169. (Telmenhorst $^{8}/_{4}$ 72.) **H:** Der Marquis de Sade 00, 3. A. 01; Das Geschlechtsleben in England I 01, II 02, III 03; D. Ursprung der Syphilis 01; Beiträge z. Ätiologie d. Psychopathia sexualis 02 u. 03 II; Neue Forschungen üb. den Marquis de Sade u. s. Zeit 03.

Bloch, Leo, klass. Ψ, Dr. phil., U. Doz. Zürich, z. Z. Wien V, Wienstr. 28. (Breslau $^{26}/_{3}$ 64.) **B:** Die zuschauenden Götter i. d. rotfig. Vasenmalerei 88; Griech. Wandschmuck 95; Röm. Altertumskunde 95, 2. A. 98; Kult u. Mysterien v. Eleusis 96; Die ständischen u. soz. Kämpfe in d. röm. Republik 00; Beschreibung d. Innenschmuckes der Villa Madama 00. **Ue:** A. L. Kielland: Arbeiter 97, Treuherz, Karen 98, Jakob 98, Else 99; Troels Lund: Himmelsbild u. Weltanschauung 99, Gesundheit u. Krankheit 01.

Bloch, Moses, Talmud, ☆, Prf., Rabbiner. Budapest, Rökk Szillardg. 26. (Nonsberg $^{1}/_{9}$ 15.) **B:** Fachschriften.

Bloch, Oskar, Dr. phil., Arzt. Charlottenburg, Kaiser Friedrichstr. 51.

Bloch, Phil., jüd. ♛ u. ✝, Rabbiner u. Dr. phil. Posen, Berl. Str. 15. (Tworog $^{30}/_{5}$ 41.) **B:** Glauben und Wissen 79; Willensfreiheit von Chasdai Kreskas 79; General-Privilegien d. poln. Judenschaft 92; Gesch. d. Entwicklg d. Kabbala und d. jüd. Relig.-Philosoph. 94; H. Graetz 98.

Blocher, Hermann, Alkoholfrage, Dr. phil.,Gewerbeinspekt., Hrsg.d.„Internat. Monatsschr.zur Erforschung des Alkoholismus u.Bekämpfung d.Trinksitten“.Basel, Thierfteinerallee 40. (Neuwelt b. Basel [11]|3 72.) **B:** Wider unseren Erbfeind 92, 2. A. 01; Alkoholfrage u. Arbeiterfrage 95, 10. Tauf. 03; D. gegenwärtige Stand der Hypothekarstatistik 98; D. Belastung des Arbeiterbudgets durch den Alkoholgenuß (mit J. Landmann) 03.

Blochmann, Friedr., ♆, Dr. phil., o. UP. Tübingen, Karlstr.4. (Karlsruhe, Baden [21]|1 58.) **B:** Fachschr. ()

Block, Hans, Politik, Leitender Red. d. „Sächs. Arbeiterzeitung“. Dresden, Feldherrenstr. 201r. (Bremen [30]|5 70.) *

Block, Paul, Red. d. „Berl. Tagebl.“ u. d. „Zeitgeist“, Nov., Essay, ⁄, ⚲, **Ue:** F. Berlin NW, Hallesche Str.21.(Memel [30]|5 62.) **B:** D. Graumönch v. Königsbg 85; Am Leuchtturm 86: Für Jedermann, R. 86; Anno Sturm, R. 87; Diamanten d. Königin, R. 88: Kaisertag, Festsp. 88; Rächer, Sch. 88; Rübezahl, Weihnachtsmärch. 88; Rolands Knappen, Zauberb. 88; In d. Tiefe, Sch. 89; Bergmanns Glück, Vst. 89; Gift, Sch. 90. **Ue:** Dumas, Besuch nach d. Hochzeit, Lsp.; Bisson, Vaterfreuden, Schw.; Daudet u. Belot, Sappho, Sch.; Carmon, Erste Liebe, Sch.; Valabrégue, D. falsche Lionel, Schw.; Aderer, Ein guter Freund, L.; Mendès, Das Weib d. Tabarin, Tragikom.; Feydeau, Jagdfreuden, Schw.; Carré, Die Damen Lebardieu, L.; Hennequin, D. blaue Kabinet, L.

Blom, Alb., Hdelspolit., Hrsg.u.Red.d. „Deutschen Export Revue“. Berlin S, Ritterstr. 33. (Upsala [15]|11 70.) *

Bloem, Walter, ⚲, Dr. jur., RA. Barmen, Sachsenstr. 17. (Elberfeld [20]|6 68.) **B:** Caub, Sch. 97; Heinrich v. Plauen, Tr. 02; Schnapphähne 03; Es werde Recht, Sch. 03.

Blomberg, Anna Freiin v., Roman. Fahrland b. Potsd. (Cüstrin [2]|10 58.) **B:** Waldstille u. Weltleid 94, 3. A. 02; Dornröschen, R. 96; E. Fels im Meer, kulturgesch. R. 98; Reggfields Tochter, R. 99, 2. A. 02; D. vornehmste Gebot, R. 00; Bergpredigt I: Höhenluft, R. 01; II:Gegen den Strom, R. 02.

Blos, Wilh. (Pf. A. Titus), ⁄, ♆, M. d.R. Berlin SW, Kreuzbergstr.43.(Wertheim [5]|10 49.) **B:** Zur Geschichte der Kommune v. Paris 74; Unsere Preßzustände 74; Blut u. Eisen 75; Revolution zu Mainz 1792—93 76; König v. Korsika, Dichtg 81; Gesch. d. franz. Revolution 88; Das Ende v. Lied, R. 90; Rothenburger Tage, R. 90; D. dtsche Revolution, Gesch. d. dtsch. Bewegung v. 1848 u. 1849 92; Vater Ambrosius 94; D. Prinzipienreiter, R. 97. **H:** Zimmermann, Großer dtscher Bauernkrieg 89.()

Blötzer, P. Joseph, SJ., (k.), ✝, ♆, Chefred. d. „Stimm.a.Maria-Laach.“ Luxemburg=Stadt, Bellevue. (Wyler [18]|5 49.)()

Bludau, Alois, ⊕, Dr. phil., ObLehrer, Prof. Coesfeld. (Braunsberg, ObPr. [13]|4 61.) **B:** Oro= u. Hydrographie d. preuß. u. pomm. Seenplatte m. Karte 1 : 500 000 94; Oberland, Ermeland, Natangen u. Barten 01. **Neubearb:** Zöppritz, Leitf. d. Kartenentwurfslehre, 2. A. 99; Sohr-Berghaus, Handatlas, 9. A. 02 ff.

Bludau, Auguft, ✝, D., o. UP. Münster, W. (Guttstadt [6]|3 62.) **B:** De alex. interpr. 1. Dan. indole critica et herm. 91; D. alex. Übersf. d. Buches Daniel 97; Die beiden Erasmusausg. d. N. Test. u. ihre Gegner 02.

Blüher, Paul Martin, Hotelwesen, Dr. med., Hrsg. d. „Hotel-Revue“. Leipzig, Hainstr. 7. (Dürrweitzschen [15]|2 46.) **H:** Meisterwerk d. Speisen u. Getränke 98; Rechtschreibg d. Speisen u. Getränke 99. ()

Blum, Hans, ⊟, Kolonien, Seewesen, Dr. phil., Leutn. d. R., Red. d. „Flotte“, Geschäftsführ. d. Deutsch. Flottenvereins. Berlin W 15, Ludwigkirchstr. 14. (St. Johann [1]|2 75.) **B:** Neu-Guinea und der Bismarck-Archipel 00; Das Bevölkerungsproblem im Stillen Weltmeer 02.

Blum, Hans, Politik, Nov., Roman, ⚲, Dr. jur., priv.RA. Rheinfelden, Schweiz, Villa Blum. (Leipzig [8]|6 41.) **B:** Dunkle Gesch., R. 75; A. unsern Tagen, R. 76; R. Blum 76; Junius, Sch. 83; York, Sch. 84; Überläufer, Erz. 84; Herz. Bernhard, R. 85; Hallwyl u. Bubenberg, R. 86; Abtissin v. Säckingen, R. 87 II; Aus geh. Akten 89; Geheimn. e. Verteidigers 89; Juvalta soz. R. 92 II; Auf d. W. z. deutsch. Einh. 93; D. deutsche Revolution 1848 bis 49 98; dss. Ausgabe für Österr. 98; Die heiligen unserer Sozialdemokratie u. die Pariser Kommune von 1871 98; Persönl. Erinnerungen an den Fürsten Bismarck, 1.—3. A. 00; Heit. Erz. aus d. Leben 00; Aus dem tollen Jahr, R., 1. u. 2. A. 01.

Bearb: Agnes Wallner, Lebenserinn. 00. ()

Blum, Frl. Helene, DSch., Jugendschr., Erz., ⚓. Berlin=Friedenau, Albestr. 6. **B:** Jeanne Mithéne, Dichtg 93; Schwererung., Erz. 98; D. Nordpolfee, Dichtg 01.()

Blum, Fräul. Ida, März., ⚲. Leipzig, Sebastian Bachstr. 9. (ebda [6]|9 45.) **B:** Goldmarie und Pechmarie, Dr. 89; Das tapfere Schneiderlein, Lsp. 91; Tischlein deck dich, Märchensp. 96.

Blum, Frau Lodoiska v. (Pf. Ernst v. Waldow), Roman. Benedig, San Marco 274. **B:** Schwarze Käthe, R. 68 III; Teufelsburg, R. 73 III; Sündenerbe, R. 74 III; Hildegard, R. 74; Ges. Nov. 75; Geheimnis d. roten Turms, R. 79; Blut-

buche, R. 80; Hexe v. Wrostawa, R. 80; Erbonkel 82; Aus dem Leben der Armen, R. 82; Ohne Fehl, R. 84; Nov. 84; Doppelgänger, R. 86; Schöne Melusine, R. III; Um Ehre und Leben, R. II; Zauberin v. S. Pietro di Castello, R. II; Unter der Maske, R. II; Erbe v. Castruccio, R. II; Durch Nacht z. Licht, R.; Die Stieftochter, R. 91; Tristan und Isolde, R. 92; Die rote Locke, R. 99 II.

Blum, M. J., ✪, ObLehrer. München, Mariahilfplatz 18. (ebda $^{2}/_{5}$ 51.) **B**: Die Studentin. Lpz. 96; Der Totschlag, Schw. 97; D. neue Hilfslehrer, Schw. 98; Das hohe C, Lsp. 99; Freund Hirschmann, Schw. 00.

Blum, Richard, s. Pfau, Karl Fr.

Blum, Victor, s. Wald, Roderich.

Blumberg, Frl. Malwina Amalie, **Ue**: Poln. Warschau, Elektoralna 20. (ebda.) ()

Blumberger, Friedr., Dr. phil., Direktor. Cöln a. Rh., St. Apernstr. 53|61. **B**: Patriot. Dichtgn u. Wanderbilder 82; Einführg in d. Psychol. 93; Üb. Jugendspiele 94; Volksschulküche d. Stadt Cöln 97: Einführung in die Haushaltungskunde 03. ()

Blume, Clemens, (k.), Hymnologie, mlat. Literatur, Ψ, SJ. München, Herzog Wilhelmstr. 32. (Billerbeck, Westf. $^{31}|_{5}$ 62.) **B**: D. apostol. Glaubensbekennt. 93; Im Verein mit Guido Maria Dreves: Analecta hymnica medii aevi, I—XLIII 86—02; Hymnolog. Beiträge 97|01 II; Repertorium Repertorii: Wegweiser durch Chevaliers Repert. Hymnologicum 01

Blume, Wilhelm v., Gen. d. Inf. z. D., Chef d. Inf.Reg. Herwarth v. Bittenfeld Nr. 13. Schloß Sury b. Bendenheim i. E. (Potsdam $^{10}|_{5}$ 35.) **B**: Armee u. Revolution in Frankreich 1789/93 63; Die Operationen d. dtsch. Heere v. Sedan bis Ende d. Kriegs, 3. A. 72; Strategie, 2. A. 86; D. Beschießg v. Paris 1870|71 u. d. Ursach. i. Verzögerg 99; Die Grundlagen unserer Wehrkraft 99; Geschichte des Infant. Regts Herwarth v. Bittenfeld (1. Westf.) Nr. 13 im 19. Jahrhundert 02.

Blumenreich, Paul (Pf. Hellmuth Wille, Jörg Ohlsen; George Berwick), ✪, Roman, ✓, **Ue**: FEI. Berlin W, Dennewitzstr. 19. (ebda $^{17}|_{11}$ 49.) **B**: Todt? R. 91; Die um Lohn lieben 92; Vorbestraft, R. 94; Jung gefreit, Sch. 89; Das arme Ding, Lsp. 89; Unt. Palmen, L. 91; Prinz v. Arkadien, L. 91; Was die Frau will, L. 00; Prinzeß Mabel, R.; Kartenhäuser, R. 01; Höchste Instanz, R. 02; Vertrauensmann, R. 02. ()

Blumenthal, Fritz Ernst (Pf. Fritz Ernst,) Roman, Humor, Nov., Skizzen, Red. d. „Viehhändler" und d. „Amtl. Nachr. vom Magervieh hof Friedrichsfelde". Berlin NO 55, Winsstr. 57. (ebda $^{22}|_{7}$ 74.)

Blumenthal, Hermann, ✝, ♆, Pastor a. D., Dr. phil., Red. am „Berl. Lokal-Anz.". Berlin-Wilmersdorf, Uhlandstr. 68. (Sprakensehl, Hannov. $^{22}|_{3}$ 61.) **B**: Die Vorgeschichte des Konstanzer Konzils b. zur Berufung 97; D. prinzipielle Unterschied zw. der evang. und röm. kath. Ethik 99; Johann XXIII., seine Wahl u. seine Persönlichkeit 00. *

Blumenthal, Oskar, BB., BP., ✪, ✓, Dr. phil. Berlin W, Meinekestr. 12. (ebda $^{18}|_{3}$ 52.) **B**: Für alle Wagen- und Menschenklassen 75; Beiträge z. Kenntnis Grabbes 77; B. Hundertsten ins Tausendste 76; Gemischte Gesellschaft, 2. A. 77; Auf d. Mensur 78; Allerh. Ungezogenh. 78; Zum Dessert 79; A. heiter. Himmel 80; Bummlerbriefe 80; Philos. d. Unbew., Lsp.; Paulas Geheimnis, L.; Operationen, L.; Wir Abgeordneten, L.; D. Teufelsfelsen, L.; Um ein Nichts, L.; Frau Venus, L.; Probepfeil, L., 2. A. 97; Große Glocke; Tropfen Gift, Sch.; Schwarze Schleier; Anton Antony; B. d. Bank d. Spötter 85; Theatereindrücke 85; Der Zaungast, L. 89; D. zweite Gesicht, L. 90; Großstadtluft, Schw. (mit G. Kadelburg) 91; Heute u. gestern, Sch. 92: Feuillet, Juliette, bearb. 90; Frau Venus (m. E. Pasqué) 92; D. Orientreise; Mauerblümchen; Zwei Wappen, L.; Gräfin Fritzi, L.; Cherchez la femme, L.; D. Einmaleins; Abu-Seid 96; Niobe (n. Paulton) 97; Hans Huckebein (m. Kadelburg) 97; Im weißen Rößl (m. bemf.), L. 98; Auf d. Sonnenseite (m. bemf.), 98; Als ich wieder kam (m. bemf.) 99; M. Gollinger (m. M. Bernstein) 98; Merkzettel 98; Die strengen Herren 00; Verbotene Stücke 00; Federkrieg 01; Fee Caprice 01; Unerbetene Briefe 02; Das Theaterdorf (m. Kadelburg) 02; Der blinde Passagier (m. Kadelburg) 02; Wann wir altern 03.

Blumentritt, Ferd., Ethnolog., Kartograph., **Ue**: S, Realsch.-Dir. Leitmeritz, Stephanstr. 2. (Prag $^{10}|_{9}$ 53.) **B**: D. Philippinen 00 u. a.

Blumgrund, Bernh., wissensch. Aufsätze, Rabbiner. Karlsruhe i. B., Zirkel 19 II. (Boleszó, Ungarn $^{29}|_{6}$ 62.) *

Blumgrund, Ezechiel (Pf. Bolsai Elemér), **Ue**: M., Red. u. Hrsg. d. „Budapester Feuill.-Corresp.". Budapest VIII, Déri gatte 9. (Boleszó $^{30}|_{7}$ 65.) **B**: Medizinischer Wegweiser für Budapest 04.

Blumgrund, Naftali, Orientalia (jüd. Lit.), Dr. phil., Rabbiner. Abony (Comitat Pest) Ungarn. (Boleszó $^{26}|_{4}$ 72.) **B**: Saadja ibn Danân 00.

Blümlinger, Floridus, (k.), ✓, regul. Chorherr. Stift Reichersberg a. Inn, ObÖstr. (Utzenaich $^{1}|_{11}$ 62.) **B**: Guckkastenbilder, E., 2. A. 97. ()

Blümner, Hugo, Dr. phil., o. UP. Zürich, Wasserwerkstr. 42. (Berlin $^{9}|_{8}$ 44.) **B**: Archäolog. Studien z. Lucian 67; Gewerbe-

tätigkeit der Völker des klass. Altert. 69; Technologie u. Terminol. d. Gewerbe u. Künste b. Gr. u. R. 74|88 IV; D. archäol. Samml. in Zürich 81; Laokoonstud. 82 II; Kunstgewerbe i. Altert. 85; Leben u. Sitten d. Griechen 87; Studien z. Gesch. der Metapher im Griech. I. 91; Der bildl. Ausdruck i. d. Neben Bismarcks 91; D. Farbenbezeichnungen b. d. röm. Dichtern 92; Maximaltarif des Diocletian (m. Th. Mommsen) 93. H: Lessing, Laokoon, 76, 2. A. 80; Hermann, Griech. Privataltertümer 81; Winckelmann, Briefe a. d. Züricher Freunde 82; Lessingsche Kunstschr. i. d. Disch. Nat.-Lit.; Pausaniae Graec. descript. (mit H. Hitzig) 96. **Ue:** Satura, Satiren des Horaz, Persius und Juvenal 07; Ovid, Kunst zu lieben 02. ()

Blunt, Charles, s. Brehmer, Arthur.

Blüthgen, Frau Clara, geb. Kilburger (Pf. C. Eysell-Kilburger), DSch., **/**, **𝔖**, **✿**, Nov.; im Winter: Berlin W, Achenbachstr. 2; im Sommer: Freienwalde a|Oder. (Halberstadt ^{25}|$_{5}$56.) **B:** A. d. Art geschlagen, N. 93; Gute Kameraden, N. 97; In Seeleneinsamkeit, Ged. 97; Tintentropfen, Aphorismen 97; Hand in Hand, N. (m. S. Blüthgen) 99; Wenn d. Flocken fallen, Dr. 00; Im Sonnenschein, Lsp. 00; Meine Frau hintergeht mich, Schw. 00; Frauenehre, R. 01; Liebesleute, R. 01; Das böse Buch, R. 01; Dilettanten d. Lasters, R. 02, 2. A. 03; Klänge aus einem Jenseits, G., 1. u. 2. A. 02; Geburtstagsvorbereitungen, Schw. 02; Wenn die Schatten wachsen, R. 03; Zwischen zwei Ehen, R. 03.

Blüthgen, Victor, VB., BP., Nov., **𝔖**, **✿** Jugendschr.; im Winter: Berlin W, Achenbachstr. 2; im Sommer: Freienwalde a|Oder. (Görbig ^{4}|$_{1}$ 44.) **B:** Schelmenspiegel 76; Froschmäusekrieg 78; Reime zu versch. a. Bilderbüchern; Hesperiden, Märchen 79, neue Ausg. 1.-4. A. 01; Bunte Nov. 80, 2. A. 87; Ged. 81, 2. A. 01; D. Friedensstörer, R. 83, 2. A. 97; Poiretshause, R. 84, 2. A. 96: A. gährender Zeit, R. 84, 2. A. 01; Der Preuße, R. 84, 3. A. 86; Ges. Jugend-Erz.: I. Lebensfrühling 85, 2. A. 01; II. Z. Nachtisch 86, 2. A. unt. d. Tit.: Das Geheimn. des dicken Daniel u. a. 02; III. Der Weg zum Glück 88, 2. A. 01; Die Stiefschwester, R. 87, 2. A. 03; Frau Gräfin, R. 92; Henzi u. a. Hum. 93; D. schwarze Kaschka, Opernbichtg 94; Zigeunerweisen; Der Onkel aus Amerika, R. 97; Badekuren, N. 97; Amoretten, R. 97; Kleines Geflügel, N. 97; Gedankengänge eines Junggesell., N. 97; D. Richter von Zalamea, Opernbichtung 98; Mama kommt, Hum. 98; Hand in Hand, N. (m. Cl. B.) 99; D. Weihnachtsbuch 00; M. Tagebuch, G. 00; D. kleine Vorsieg, R. 01; D. Spiritisten, R., 1. u. 2. A. 02; Novellenstrauß 02; Der Nezensent, N. 04.

Blystropp, Lippo v., s. Blittersdorff, Phil. v.

Boas, Ludwig, 🖋, 🖃, Dr. phil., Hrsg. d. „Berliner Polit. Tagesdienst". Berlin W, Bayreutherstr. 7. **B:** Friedrich d. Gr. Maßnahmen zur Hebung der wirtschaftl. Lage W.-Preußens 90.

Bobertag, Frl. Elisab., **𝔖**, Epik. Namslau, Peter Paulstr. 3. (Lobendau ^{6}|$_{10}$ 41.) **B:** Aus m. Dichtermappe 87. ()

Bobertag, Felix, Litw., **/**, Dr. phil., Prf. u. UDoz. Breslau, Lehmdamm 60. (Gr.-Läswitz i. S. ^{19}|$_{5}$ 41.) **B:** Gesch. des dtsch. Romans 76|84. **H:** Grimmelshausen; Moscherosch; Zigler, Banise; Abrah. a. S. Cl.; Kortum; Narrenbch; Zw. schles. Schule I; Erz. Prosa d. klass. Periode; Lichtenberg, Hippel u. Blumauer; Erz. Dichtg d. spät. MA.; Volksbüch. d. 16. Jahrhund. u. 400 Schwänke a. d. 16. Jahrh.; Brant, Grobbe, Beer, Schenk; Hauff i. Kürschners Nat.-Lit.()

Bock, Alfred, Nov., **/**, **✿**. Gießen, Marburgerstr. 5. (ebda ^{14}|$_{1}$059.) **B:** Irmgard v. Weinsberg 89; Ged. 89; D. alte Jungfer, Lsp. (m. Erich Lange) 90; D. Motten, Sch. (m. bemf.) 91; Mörder, Schw. 92; Deutsche Dichter in ihren Beziehungen z. Musik 93; D. Gymnasialdir., Sch (m. E. Zabel) 95; A. einer kleinen Universitätsstadt, kulturhist. Essays 96; Gerechtigkeit, Sch. 97; Wo die Straßen enger werden, N. 98; Prinzeß. v. Sestri, L. 99; Pflastermeisterin, R. 99; Bodo Sickenberg, R. 00; Flurschütz, R. 01; Kinder d. Volkes, R. 02; Kantor Schildköters Haus, R. 03.

Bock, Annie, s. Neumann-Hofer, Annie.

Bock, Frau Ida (Pf. Paracelsus, Inge Troll), **/**, Nov. Wien VI, Magdalenenstr. 40. (ebda ^{5}|$_{9}$ 72.) **B:** Die Bernhardmädeln, R. 02; D. sterbende Amor, R. 03; D. Heimweg, R. 03.

Böck, J., s. Dirnböck-Schulz, Jenny.

Böck, Jos. (Pf. Böck-Gnadenau), VA., GV., **𝔖**, **/**, Red. d., „Allg. Nat.-Bibl.". Wien III/1, Hauptstr. 9. (ebda ^{16}|$_{2}$ 59.) **B:** Marmorierkunst 80; Zinkoxaraphie 85; Gutenbergbuch 85, 2. A. 98; Papier- (u. Celluloid-) Stereotypie 86; Beethoven in Döbling 89, in Heiligenstadt u. Nußdorf 90; Ungedr. Briefe v. R. Hamerling I 97|01; Nußknacker u. Mäusekönig, Weihnachtsp 03.

Boeck, Kurt, Länder- u. Völkerkde, Humor, **✿**, Dr. phil. Neu-Rochwitz bei Dresden, Villa Eildeck. (Antonienhütte ^{10}|$_{6}$ 55.) **B:** Himalaya-Album 95; Ind. Gletscherfahrten 00; Durch Indien ins verschloß. Land Nepal 03.

Böckel, Ernst, klass. **Ψ**, Dr. phil., G.-Dir. Heidelberg. (Jever ^{28}|$_{11}$ 47.) **H:** Süpfle, Ciceronis epistulae selectae, 10. A. 92; Köchly, Ges. Schriften II 82.

Boeckel, Otto (Pf. Capistrano), **𝔖**, Dr. phil., Publiz. Berlin-Friedenau,

Schmargendorferstr. 35 I. (Frankfurt a. M. 2/7 59.) **B:** Oberhess. Volkslieder 85; Germania, G. 87; Europ. Judengefahr 87; Wacht auf! 87; Güterschlächterei in Hessen 87; Quintessenz d. Judenfrage, 6. A. 89; D. Juden — d. Könige uns. Zeit, 110. A. 92; D. Wahl Pickenbachs vor d. Reichstag 90; Vaterlandsklänge 90; D. antisem. Frakt. im Reichstag 91; Kehrauskal. 92; Reichsherold 87|95; Volksrecht 95; Volkskämpfer 96; Lebensversicherg u. Hygiene 97; Invalidenversichr.-Ges. 00; Nochmals: d. Judenkönige 01. **H:** Agrar. Handb. 98; D. dtsche Wald im deutsch. Lied 99. ()

Bockenheimer, Karl Georg, ☉- u. Lokal♛, Dr. jur., LGerDir. Mainz, Uferstr. 27. (ebda 6/8 36.) **B:** D. Dom zu Mainz 79; Gesch. d. Stadt Mainz in den Jahren 1813 u. 1814, 3. A. 86; Gesch. v. Mainz währ. d. 2. französ. Herrschaft 1798—1814 90, 2. A. 91; Wiedereroberung v. Mainz durch d. Dtschen 1793 93; Mainz. Kirchsten 1792|93 96; Wie Mainz z. 2. Male an Frankreich kam 97; Joh. Brito aus Brügge 98; Gutenberg 00.

Böckh, Richard, Statistik, Dr. oec. publ., GRegR. u. Dir. d. Statist. Amts d. Stadt Berlin, o. HonProf. Berlin-Grunewald, Wangenheimstr. 7. (ebda 28/3 24.) **B:** Fachschr. ()

Böckler, Otto Heinrich, PA., Polit., ☉, M. d. R. Berlin SW, Großbeerenstr. 33. (Oranienburg 28/6 67.) **B:** Jatschko v. Köpenick, Dr. 3. A. 99; Die letzte Schlacht, Dr. 03.

Böckmann, Friedr., ☿, Dr. phil., Chemiker. Darmstadt, Soderstr. 101. (Shelton, Engl. 12/4 53.) **B:** Fachschr. ()

Bode, Fritz (Pf. fr. Hans Elben), Epos, Fürstl. Kammerdir. Stolberg a. H. (Felsberg, Prov. Hessen 20/8 56.) **B:** Bilstein, Sang u. Sage aus d. Werratale 83, 3. A. 93; Stolberg 90; Meergold 91, 2. A. 92. ()

Bode, Wilhelm, ☉-♛, Dr. phil., Dir. d. Kgl. Gem.-Gal. Berlin. Charlottenburg, Uhlandstr. 4|5. (45 im Herzogtum Braunschweig.) **B:** Stud. z. holländ. Malerei 82; Gesch. d. deutsch. Kunst III: D. Plastik 85; Ital. Bildhauer d. Renaiss. 87; Ill. Katalog d. Ren.-Skulptur. t. Berl. Mus. 88; Bilderlese aus kleinern deutsch. Gemäldegal. 87 ff.; Handb. d. ital. Plastik 91, 2. A. 93; Toskan. Renaiss.-Skulptur 92 ff.; Rembrandt, Beschreib. Verz. f. Gemälde mit den heliograph. Nachbildgn., Gesch. f. Lebens u. f. Kunst 97 ff. VII; Mod. Kunst u. Kunsthandwerk a. d. Wende d. Jahrh. 01; Handb. d. vorderasiat. Knüpfteppiche 01; Florent. Bildhauer d. Renaiss. 02.

Bode, Wilhelm, Dr. phil. Weimar. (Hornhausen 30/3 62.) **B:** Kenningar in d. angelsächs. Dchtg 86; Kirchenlied d. Zukunft 86; Dr. Barnardos Liebeswerke in London 89; Heilg d. Trunksucht 90; Alkohol-Album 90; D. dtsche Alkoholfrage 92; Individ 92; Mäßigkeit od. Enthaltung? 92; Wirtshaus im Kampfe geg. d. Trunk 95; Kurze Gesch. d. Trinksitten u. Mäßigkeitsbestrebgen in Deutschl. 96; Wirtshausreform in England, Norwegen u. Schweden 98; Meine Religion, Mein polit. Glaube, zwei Reden von Goethe 99; Die Lehren Tolstois 00; Goethes Lebenskunst 00; Goethes Ästhetik 01; Die Trunksucht als Krankheit 01; Das Gothenburger System 01; D. staatl. Verbot d. Getränkehandels 01; Die Macht d. Konsumenten 01; Schule u. Alkoholfrage 02; Goethes bester Rat 03 u. m. Flugschriften z. Alkoholfrage u. Konsumentenmoral. **Ue:** H. Spencer, V. d. Freiheit z. Gebundenheit 91; A. Herbert, Staatszwang od. Freih.? 92.

Bodemann, Ed., ♛, Dr. phil. h. c., GRegR. u. ObBibl. Hannover. (Ohrum 8/8 28.) **B:** Xylogr. u. typogr. Inkunabeln der K. öff. Bibliothek zu Hannover 65; D. Handschr. derf. 67; Herzg Julius v. Braunschweig 72, 75; J. v. Bondeli u. ihr Freundeskreis 74; Leibniz 76; Zimmermann 78; v. Ilten 79; Die älter. Zunfturkunden d. Stadt Lüneburg 83; Leibnizens volkswirtsch. Ansichten 84; Briefwechsel zwisch. Leibniz u. d. Herzogin Elis. Charl. v. Orleans 85; Von u. üb. A. v. Haller 85; Briefwechs. d. Herzogin Sophie v. Hannover m. Karl Ludw. v. d. Pfalz 85; Briefe derf. an d. Raugräfinnen u. Raugrafen z. Pfalz 88; Leibnizens Briefw. m. Herzog Anton Ulrich v. Braunschw. 88; D. Briefwechsel d. G. W. Leibniz in d. Kgl. Bibl. zu Hannover 89; Aus d. Briefen d. Herzogin Elis. Charl. v. Orleans an d. Kurfürsten Sophie v. Hannover 91; Briefe d. Herzogin Elis. Charl. v. Orleans an A. K. v. Harling u. GRat v. Harling 95; D. Leibniz-Handschr. d. K. öff. Bibl. zu Hannover 95. ()

Boden, Hermann v., s. Bodenhausen, Bodo Frhr. v.

Bodenhausen, Bodo Frhr. v. (Pf. Hermann von Boden), ☉, Direkt. d. Casseler Schauspiel- u. Redekunstschule. Cassel, Jordanstr. 10 p. (Grebenstein 13/7 56.) **B:** Herrin von Erlebach, Lebensbd. 90; Lear in der Dachstube, Lebensbd. 02.

Bödicker, L., ✉, Dr. jur., med., phil. h. c., WObRegR. Berlin W, Nollendorfplatz 1 I. (Haselünne 5/6 43.) **B:** Die Zulässigkeit d. Rechtswegs u. d. Kompetenzkonflikte in d. Prov. Hannov. 70; D. Kommunalbesteuerg (local taxation) in England u. Wales 73; D. Unfallgesetzgebg der europ. Staaten 84; D. gesetzl. Regelg des Feingehaltes d. Gold- u. Silberwaren 86; D. Gewerbe- u. Versicherungsgesetzgebung d. Deutsch. Reiches, 2. A. 87, Nachtr. 89; D. Arbeiterversicherg in den europ. Staaten 95; D. Reichsversicherungsgesetzgebung 99.

Bodman, Emanuel von, ⚲, ♆, Nov. Tägerwilen, Kt. Thurgau, Weiß. Haus. (Friedrichshafen $^{23}/_{1}$ 74.) **B:** Erde, e. Gedicht. 96; Jakob Schläpfle u. and. Gesch. 01; Neue Lieder 02; Die Krone, Sch. 04. *

Bodungen, Franz v., s. Schmalstieg, Barty.

Böe, Aug., 🖋, Hauptlehr. Hamburg. (Lunden $^{27}/_{6}$ 54.) **B:** Kulturb. a. Deutschl. Vergangenh. 90, 3. A. 04; Dtsch. Gesch. 93; Stoffslg f. d. Geschichtsunterr. 00, 2. A. 02.

Boer, Gerhard ten, s. Klaußmann, A. D. E.

Boege, Max (Pf. Max Berger), Nov., ⚔, Maj. a. D. München, Georgenstr. 19 I. **B:** Deutsch. Unteroff. in Frankr. 98. ()

Böger, Rich. (Pf. Helmbert Biege), Epos, 🖋, /. Pyrmont, Schloßstr. 6. (Arolsen $^{8}/_{6}$ 54.) **B:** Hermann, Deutschlds Held 96, 3. A. 97; D. Rheinelbestraße d. Tiberius 99; E. Nationalheiligt. d. alt. Sachs. 99.

Bogler v. Plankenberg, Frau Agnes (Pf. A. v. Plankenberg), ⚲, Journalistin, /, Roman, Nov. Wien XV, Löhrg. 2. (Stockholm $^{6}/_{7}$ 48.) **B:** Frau Potiphar, Dr. 93; D. Nagel im Herzen, Vst. 00; Ihr Bub, Vst. 02. ()

Boguslawski, Alb. v. (Pf. Fr. Wernau), ⚔, Roman, **Ue:** F., Gen.-Leutn. z. D. Berlin W, Ansbacherstr. 55. (ebd. $^{24}/_{12}$ 34.) **B:** Kind v. Vaterlands, R. (v. Fr. Wernau) 76; General Dumouriez 78; Notwendigkeit d. 2jähr. Dienstzeit, 1./4. A. 91; D. Krieg u. s. Bedeutung f. Staat u. Volk 92; Die Parteien u. d. Heerwesen 92; Landwehr v. 1813/93 93; Reichstag u. Heer 93; Krieg d. Vendée geg. d. franz. Republik 1793 bis 1796 94; Entwickelg d. Taktik 69, 77, 84; Takt. Folgerung a. d. Kriege 1870/71; Der kleine Krieg; D. Fechtweise all. Zeiten; D. Heere u. Flotten d. Gegenwart 1 96; Ehre u. Duell 96; Betrachtgen üb. Heerwes. u. Kriegführg 97; Aus bewegten Zeiten, Nn. u. Skn. 97; Hermine Lüdeking, R. 99; Strateg. Erörterungen mit Bezug auf die Grundsätze des Generals v. Schlichting 01; Armee u. Volk im Jahre 1806 00; Die Antiduellbewegg krit. beleucht. 02; Takt. Folgerungen aus d. Burenkriege und der Gruppenangriff 02. ()

Boh, Felix Fr. Wilh. (Pf. Dr. B. v. Brauns), 🖋, Polit., Kultur🖋, ●, Dr. phil., Privatgelehrt. Dresden-Weinböhla, Saxoniastr. 17. (Braunschweig $^{18}/_{11}$ 44.) **B:** Üb. d. Prinzipien d. Demokratie in d. Ver. Staat. Nordam. 70; Alte u. neue Lit. in ihrer versch. Stellung z. Unterr. 73; D. Kulturseite d. Binnenmeere 80; Deutschlds westl. Nachbar 86; Carmen jubilare Gottingense 87; D. Konservatism. u. d. Judenfrage 92; König Alberts v. Sachsen Leben, Festsp. 93; Wid. d. Boykott 95; Bismarck-Hymne, Männerchor 95; D. Sozialdemokr. u. ihre Fühlung mit Frankr. 97; Schneewittchens Hochzeit, MärchenO. 98; Das doppelte Gesicht d. Sozialdemokratie 98; Wider die Gegner d. Politik unf. nat. Sammlung 98; Sozialpolit. u. konservat. Weltanschauung 98; Unf. Zukunft liegt auf dem Wasser 99; Marinebilder f. d. dtsche Volk (mit W. Stoewer) 00.

Boh, Frau Minni, geb. Ankele, ♆, ⚲, Märchen. Dresden-Weinböhla, Sagoniastr. 17. (Geestemünde $^{11}/_{7}$ 58.) **B:** E. Flug durchs Zauberland, 12 Orig.-M. 90; Sie will zur Bühne, Lsp. 93; Nixenschloß, dram. Weihn.-M. 96; Treu vereint, D. 96.

Bohatta, Hanns, (k.), klass. u. orient. Ψ, Dr. phil., Amanuensis d. UBibl. Wien XVII, Dornbach, Hauptstr. 47. (ebda $^{2}/_{12}$ 64.) **B:** Prakt. Gramm. d. japan. Sprache 92; Erziehg u. Unterr. bei d. Griechen u. Römern 95; Engl. Chrestomathie 96; Adreßbuch d. Bibliotheken d. Öster.-Ung. Monarchie (m. Dr. M. Holzmann) 99; Deutsch. Anonymenlex. I u. II (m. Dr. M. Holzmann) 02 ff. **H:** Wien. Studenten-Almanach 01 f.

Böhlau, Helene (Mädchenname u. Pf.; bürgerl. Name: Frau al Raschid Bey), Roman, Nov. München, Seestr. 3 c. (Weimar $^{22}/_{11}$ 59.) **B:** Im Banne d. Todes; Salin Kaliske, 2. A. 02; Maleen, R.; D. schöne Valentin, 2. A. 02; D. alten Leutchen, R.; Herzenswahn, R.; Reines Herzens schuldig, R.; Ratsmädelgeschichten 88, 6. A. 02; Im Trosse d. Kunst; D. Herr läßt die Sonne scheinen üb. Gerechte u. Ungerechte, R.; Es hat nicht sein sollen; Im frischen Wasser, R. 91 II; D. Rangierbahnhof, R. 95, 6. A. 03; D. Recht d. Mutter, R. 97, 5. A. 03; Neue Ratsmädel- u. Altweimarische Geschichten, R. 97; Das alte Nödchen b. Weimar, D. ehrbußliche Weibchen, Nn. 97; Die verspielten Leute, Des Zuckerbäckerlehrlings Johannisnacht, Nn. 97; E. kuriose Geschichte; Kußwirkungen; Wie die Enkelin d. Ratsmädl ein Blaustrumpf wird; Das dritte Ratsmädl; D. Ratsmädl gehen ein. Gespenst zu Leibe; Schlimme Flitterwochen; D. Brüller Lager, R., 2. A. 98; Das Halbtier, R. 99, 4. A. 02; Philister über dir, Sch. 00; Sommerbuch, neue Altweimar. Gesch. 02; Die Kristallkugel, Altweimar. Gesch., 2. A. 03.

Böhling, Georg, sprachwissenschaftl. Essay, Dr. phil., K. russ. Prf. a. D. u. Hof-R., Doz. an d. K. Techn. Hochsch. Hannover, Seelhorststr. 9 A. (Rodenberg a. Deister $^{28}/_{10}$ 54.) **B:** Schicksale u. Wirkungen des w-Lautes in den arischen Sprachen 82; Aus nordruss. Dörfern 90, n. A. 98. *

Böhlje, Georg (Pf. Sadi Sarnen), ♆, Epik, Kaufmann, Hrsg. u. Red. von „Der Sänger". Hannover, Glockseestr. 24. (Halstrup i. Old. $^{8}/_{8}$ 67.) **B:** Herzensstimmen (m. Heinr. Böhlje) 00.

Böhm, Frl. Antonie (Pf. Alma Fried-

land), ✉. Wien VII, Neubaug. 54. (ebda.) **B:** Ged. 92. ()

Böhm, Bernhard, Radfahrsport, verantw. Red. der „Sächs. Radf.-Zeitg.". Leipzig-Lindenau, Elisabethallee 5. (Spitzcunnersdorf [15]/5 65.) **B:** Radwanderbuch von Sachsen 99, 2. A. 01; Radwanderbuch durch die Sächs.-Böhm. Schweiz 02. ()

Böhm, Georg, ▲, Dr. phil., o. Hon.-P. Freiburg, B., Schwaighofstr. 14. (Frankfurt a. O. [21]/12 57.) ()

Böhm, Gottfr. v., ⬡, Kgl. MinistRat u. Reichsherold. München, Thierschstr. 49 II. (Nördlingen [27]/10 45.) **B:** Art läßt nicht von Art, Lp. 73; Die Freier, Dr. 73; In Gedanken, Wort und Werken, L. 73; Ein Sternchen, Schw. 77; Landsknecht mit dem einäug. Wams, N. 78; Frühlingsschauer, Sch. 81; Herodias, Sch. 83; Der Blender, Sch. 86; Phil. v. Jolly, e. Lebensb. 86; D. Glück der Erde, N. 90; Reichsstadtnovellen 91; Porträt d. Pompadour; L. Weckherlin 93; Dämmerstunden, Sch. 94; Ines de Castro, Tr. 95; Der Märtyrer, Sch. 01; Die Sonne, Sch. 02. **Ue:** Chines. Lieder 73.

Boehm, Gustav, Nov., ⬡, Red. d. „N. Y Herold". Hoboken, N. Jersey, Am., Post OfficeBox 3. (Wien [23]/8 54.) **B:** Die rote Lene 78, 2. A. 96; Charakteristik 78; Verfehlt. Beruf 96; Gekreuzigte Frauen 96; Herzblut 96; Die Geschwister, Bl. 00; D. letzte Nacht, Dr.; Semper Judaeus, E. 00. ()

Boehm, Jacob, ⚒, RA. u. Not. Sagan, Schles., Friedrich-Wilhelmstr. 14. (Boritsch [6]/8 55.) **B:** Stempelsteuergesetz. 95, 3. A. 01; Erbschaftssteuergesetz 96; Erbrecht d. BGB. 96, 2. A. 99; Vormundschaftsrecht d. BGB. 97, 2. A. 99; D. materielle und formelle Reichsgrundbuchrecht 98.

Böhm, Mart. (Pf. Gust. Braun, Emil Hildebrand), ⬡. Berlin SW, Wilhelmstr. 139. (Breslau [4]/12 44.) **B:** Bettelstud. von Berlin; Anna zu dir ist mein liebster Gang; Uns. Soldaten; Rattenfänger von Hameln; Geschund. Raubritter; Tugend od. die Knalleffekte d. Natur; Mein Kaiser 90 Jahre; Kornblumen des Kaisers; Das ganze Deutschld soll es sein; D. Kaiser hats gewollt; Kaiser-Lottchen; Ein Kaisergeburtstags-Morgen; D. Bärenhäuter, rom. Sch.; Parodien: Quitzows, Ehre, Fall Blumenthal, Haubenlerche, Sodoms Ende, Räuber, Faust, Cavalleria rusticana, Ring der Nibelungen 2c.

Böhm, Otto (Pf. Otto Born), ✉, Ing. der k. k. österr. Staatsbahn. Bischofshofen in Salzburg. (Troppau [22]/8 78.) *

Boehm, Otto, ✒, Dr. phil., Prf. Wismar. (Nieder-Guhrig [17]/1 47.) **B:** Method. d. deutsch. Unterr. 78; Dtsche Aufsätze f. d. Unt.-u. Mittel-Kl. 80, 2. A. 96 u. 98; Dtsche Gramm. 82, 2. A. 87; D. dtsche Volk im Lied, Ged. 84; Frz. Übungsb. 85, 2. A. 87; Dispositionen z. dtschen Aufsätzen 94; Die Volkshymnen aller Staaten d. dtschen Reiches 01.

Boehm, Rudolf, Dr. med., GMedRat, Prf., Dir. d. Pharmakolog. Inst. d. Univ. Leipzig, Egelstr. 10 II. ([12]/5 44.) ()

Böhm, Willibald, ⁄, ⁄, ✒, Kritik, Volksschriftsteller, Lehrer. Lodus b. Budweis. (Wodnian [29]/10 75.) **B:** Sie schreiben?! Bilder u. Erz. 97; Aus dem Böhmerwalde, Volkserz. 98; Wer wars? Volkserz. 99; Aus freien Stunden, Erz. 01; Die Stadt Budweis, Orts- u. Volkskunde 04.

Böhm-Bawert, Eug. v., ✉, Dr. jur. et (u. c.) phil., o. HonPs., WGehR., Finanzminister. Wien III, Beatrixg. 14 B. (Brünn [12]/2 51.) **B:** Rechte u. Verhältn. v. Standpunkt d. volkswirtsch. Güterlehre 81; Gesch. u. Kritik d. Kapitalzins-Theorien 84, 2. A. 00; Positive Theorie d. Kapitals 89, 2. A. 02; Zum Abschluß d. Marxschen Systems 97; Einige strittige Fragen der Kapitalstheorie 00.

Böhm v. Böhmersheim, Aug. Edl., ✒, ▲, Dr. phil., a.o. Prof. d. ThSch., Red. d. „Mitteilungen" u. „Abhandlgen d. k. k. Geogr. Ges. in Wien", Leiter d. österr. Regionalbur. f. d. internat. naturwiss. Bibliographie. Wien IX, Marianneng. 21. (ebda [27]/4 58.) **B:** Führer durch d. Hochschwabgruppe 81, 2. A. 96; Einteilung d. Ostalpen 87; Steiner Alpen 93; Katalog d. k. k. Naturhistor. Hofmuseums 97; Recht u. Wahrheit i. d. Nomenklatur d. Ob. Alp.-Trias 98; Z. Biogr. F. Simonys 99; Gesch. d. Moränenkunde 01.

Böhme, Alwin (Pf. Woëmos), ✒, ✍, ✉, spez. Verkehrswesen, Postwertzeichenkunde, ⁄. **Ue:** EFGILR. Leipzig-Anger, Bernhardstr. 50. (Schönwalde [9]/11 59.) **B:** Am Wege aufgelesen 79; D. Ende trägt die Last 80; Orts- u. Verkehrs-Lexikon vom D. Reich 95; Führer durch Braunschweig, Wolfenbüttel 2c. 98; D. Hundertmillionenschwindel von Paris 02; Die Leipziger Bank vor Gericht 02.

Böhme, Johs. (Pf. Dominicus), Ψ, Dr. phil., ObLehr. Hamburg, Papenstr. 9. (Unterneusulza [25]/2 59.) **B:** Lessings Stellg. z. Judentum 94 u. a. ()

Böhme, Frau Margarete (Pf. Ormános Sandor), Romane, Nov., ⁄. Berlin-Friedenau, Rönnebergstr. 16. (Husum [8]/5 69.) **B:** Im Irrlichtschein 03; Zum Glück 03; Wenn der Frühling kommt 03.

Böhme, Richard, Dr. phil., Red. d. „Deutschen Literaturzeitg". Berlin O 27, Krautstr. 52. (ebda [18]/11 62.) **B:** D. Grundlagen d. Berkeleyschen Immaterialismus 92. **Ue:** Darwins Entstehg d. Arten 94. **H:** Fr. Hebbels Werke, Ausw. 94 VIII; Frdr. Rückerts Werke, Ausw. 97 VI. ()

Böhme, Walther Theod., klass. Ψ, ✒, Dr. phil., ObLehr., Prf. Schleiz, Bahnhof-

str. 28. (Gera 31|12 58.) **B:** Dexippi fragm. 81; Quaest. Thucydidearum capita selecta I 88; Nepossätze z. Einübung d. lat. Syntax 89; Erläuter. z. d. Meisterwerken d. dtschn Dichtkunst, I—IV 90 f.; H. Reuß als Feldhptm. d. Nürnberger 92; Katalog d. Schulbibl. 93; Erläut. z. Uhlands Ernst v. Schwaben 96; D. Durchzug der Salzburger Emigrant. durch d. Reußenland 96; Uhlands Ludw. d. Bayer 97; Lessings Nathan 97; Aufgaben aus d. altdtschn Lehr- u. Lesestoffe 97; Ein Jahr Unterr. i. d. lat. Grammatik 98; Körners Zriny 98; Herders Cid 99; Schillers Abfall d. Niederlde 99; Lessings E. Galotti 01; Schillers Gesch. des 30jähr. Krieges 02; Rathmann, ein Schleizer Lehrerleben 02; Grillparzers Sappho 03; Euripides' Iphigenia im Taurierland 03.

Böhmer, Eduard, D., Dr. phil., emer. UPl. Lichtenthal b. Baden 22. (Stettin 21|5 27.) **B:** Inedita v. Spinoza 52; Üb. Joh. Apok. 55; Genesis hebraice 60; Valdesso, Considerazioni 61; D. erste Buch d. Thora 62; Franjiška Hernandez 65; Dantes Monarchie 65; Dantes Vulg. eloq. 67; Valdesso, Cinque trattatelli 70; Die provenz. Poesie d. Gegenwart 70; La chanson de Roland 72; Spanish Reformers 74, 83 II; Inedita v. J. Valdés 80 III; dessen Kinderlehre in 8 Sprachen 83; Constantino, Sermones 81; Kommentar zu Pauli Römerbrief 86; Pindars Sizil. Oden m. Prosaübersetz. 91. **H:** Zeitschr. Damaris (m. L. Giesebrecht) 64, 65; Roman. Studien 71 bis 95 VI.

Böhmer, Frl. Emma, Nov., Roman. Berlin W, Ansbacherstr. 28. (Lüneburg 22|3 64.) **B:** Sehnsucht, R. 99; Hinauf, R. 99; Inkorrekt, R. 01; Bergesgipfel, R. 02; Ehe-Intermezzo, R. 03.

Boehmer, Jul. (Pf. Theologus simplex), Bibelwissensch., Lic. theol., Dr. phil., Pfarrer, Hrsg. d. kirchl. u. theol. Monatschrift „Die Studierstube". Raben b. Wiesenburg, Mark. (Barmen 6|9 66.) **B:** Für d. Apostolikum 92; Aus vergang. Zeiten 93, 2. A. 96; Liturg. Bibelandachten 94; Der moderne Pessimismus 94; Die Kautzschsche Übers. des A. T. 95; 100 Inschriften auf Christengräber 96; Cheynes Einleitg in d. Buch Jesaja 97; Dorfkatechismus 97; Brennende Zeit- u. Streitfragen 98; Das bibl. „im Namen" 98; Keime der Seelsorge im A. T. 98; Der Landlehrer, ein Vorkämpfer gegen d. Zeitgeist in der Schulgemeinde 98; Reich Gottes u. Menschensohn im Buche Daniel 99; Der am Kreuz ist meine Liebe, Pred. 00; Aus den Tell-Amarna-Briefen 00; D. ländl. Konfirmanden-Unterricht 01; Niemand als Jesus allein, ein Handbüchlein für Konfirmanden 01, 2. A. 02; Zwei wichtige Kapitel aus d. bibl. Hermeneutik 01; D. wahre Ehre d. männl. Jugend 02; Gottes Gedanken in Israels Königtum 02; D. alttestamentl. Unterbau d. Reiches Gottes 02; Liturg. Handb. f. Landlehrer 02; Neutestamentliche Parallelen und Verwandte 03; Babel-Bibel-Katechismus 03; Hinein in die alttestl. Prophetenschriften 03.

Böhmerle, Emil, (k.), ⚒, k. k. Forstrat der k. k. Forst- u. Domänendirektion Wien, Red. d. „Frommeschen Forstl. Kalendertasche, zugl. Kalender d. Vereins f. Güterbeamte in Wien". Wien VII, Schottenfeldg. 26. (Schwarz-Kosteleč 10|4 53.) **B:** Tafeln zur Berechnung der Kubikinhalte stehend. Kohlenmeiler 2c. 77; D. waldtrock. Holz in Bezug auf dessen Festgehalt 79; Beiträge z. Pensions- u. Mortalitätsstatist. der land- u. forstwirtschl. Beamten u. Diener 81/90; Hainburger Herrenwald 89; Wirtschaftstabellen 91; Hauptlebensmomente d. Haar- u. Federwildes, dessen Schon- u. Schußzeit in Öst.-Ung. 95; Taschenbuch f. Jäger u. Jagdfreunde 03.

Böhmerle, Karl, ⚒, Mitred. d. „Zentral-Blattes f. d. ges. Forstwes.", Adjunkt d. öst. forstl. Versuchsanst. Mariabrunn-Wien. (Steinitz, Mähren 31|10 51.) **B:** Zuwachs a. geharzten Schwarzföhren 85; A. Freih. v. Seckendorff-Gudent 87; D. forstl. Versuchswesen 90; Formzahlen u. Massentafeln für die Schwarzföhre 93; D. forstl. Versuchsarbeiten 94; Über Durchforstungs- u. Lichtungszuwachsversuche 95; Über Bestandesmassenaufnahmen 98; Erfahrungen aus Durchforstgs- u. Lichtgsversuchsflächen 00; Über genaue Kluppierungen 02; Bestandesdichte u. Bestandeshöhe 03.

Böhmert, Viktor, ✉ u. Statistik, Geh. RegR., o. ThSchP. a. D. Dresden, Glacisstr. 18. (Quesitz b. Leipzig 23|8 29.) **B:** Briefe zweier Handwerker 54; Freih. b. Arbeit 58; Geschichte d. Bremer Schusterzunft; Beitr. z. Gesch. d. Zunftwesens 61; Sozialismus u. d. Arbeiterfrage 72; Arbeiterverhältnisse u. Fabrikeinrichtungen d. Schweiz 73; Gewinnbeteiligung 78; Pf. v. Roßwein 86; Armenwesen in 77 dtschn Städt. 86; Armenpfl. 90; K. sächs. statist. Bureau 1875|95 95; Bestrebungen z. Veredlg d. Volkserholungen 93; Eine deutsche Stadt (Roßwein) u. ihre wirtsch. u. soz. Entwicklung v. 1834|94 95; D. dtsche Handwerk und d. Zwangsinnungen 96; Handelshochschulen, 2. A. 97; Rückblicke u. Ausblicke e. 70ers 00; Deutschland am Scheidewege seiner Wirtschaftspolitik 01 u. 02 II; Gewinnbeteiligung d. A. in Deutschland, Österreich und der Schweiz 02. **H:** „Arbeiterfreund" 1872|1903, „Sozialkorresp.", „Volkswohl", „Helfer" und „Volkswohlschriften".

Böhmert, Wilhelm, ▭, Statistik, Dr. phil., Ger.-Aff. a. D., Direkt. d. Bremer statistisch. Amts. Bremen, Feldstr. 24. (ebda 43/8 66.) **B:** D. Verteilung des Einkommens in Preußen u. Sachsen 98; D. Volkszählung v. 1/12 00 i. brem. Staat 03. **H:** Jahrb. f. bremische Statistik.

Bohn, Emil, Musik-Bibliogr., Organist, Dr. phil., Lehrer am akad. Institut für Kirchenmusik, Prof. Breslau, Kirchstr. 27. (Bielau 14/1 39.) ()

Bohn, Franz, Roman, ⊙. Nürnberg, Rollnerstr. 47. (Haarlem 2/2 49.) **B:** Fall e. Bankhauses 93; Gelöste Fesseln, Dr. 95.

Boehn, Max U. v., Roman. Charlottenburg, Friedr. Karlpl. 9. (Potsdam 5/2 60.) **B:** Ave Maria, R. 85; Stella Matutina, R. 87.

Böhringer, Paul, Kirchen♛, Hauptpfr. zu St. Peter, Lic. theol., UPD. Basel, Peterskirchpl. 8. (Glattfelden 1/9 52.) **B:** Gregoire 78; Väter d. Papsttums 79; Käthe, Frau Luthers 88; **Mith:** Theol. Jahresbericht 81—96 XVI.

Bohrmann, Frau Marianne, DDe Sch.-G., Ph., Roman, Nov., ✍. Wien I, Singerstr. 22. **B:** In d. Steppe, Kulturbilder aus Rußland; D. Priorin, R. II; Die Brüder, R.; Schwarze Nächte, Erz.; Ballast, Lsp. 03; Was war, Dr. 03. **Ue:** Potapenko, Was Liebe vermag, R. 01.

Bohrmann-Riegen, Heinrich (Heinr. Bohrmann), Red. von „Im Boudoir", „Wiener Mode", ⊙, Nov. Wien I, Singerstr. 32. **B:** Sohn seiner Zeit, Sch. 70; Lady Esther, Sch. 72; Verlorene Ehre, Sch. 76; Majestät, Lsp. 77; Löwenritt, L. 80; Spitzentuch d. Königin, Op. 80; Chevalier v. S. Marco, Op. 82; Prinz Gemahl, Op. 83; Schöne Kurfürst, Op. 85; Fürstin Nariskin, Sch. 88; D. Sklavenhändler, Op. 89; Iduna, Op. 89; Marinella, Op. 90; Pugatscheff, hist. Dr.; (mit C. Baron Torresani): D. Zuckerkomtesse, L.; Grüne Ostern, Op. 93; Figaro b. Hof, Op. 95; Von zarter Hand, L. 95; (mit Graf Bombelles): Ein Traum, Sch. 95; Alt-Wien, Volksst. (mit Benj. Schier) 96; Die Blinde, Sch. 97; Renata, Op. 97; Ein Uriasbrief, L. 98; Lustige Ritter (nach M. Praga), Sch. 99; Djellah, Op. 99; Radetzky, Sch. 00; Im Zeichen d. Kreuzes, Sch. (nach Wilson Barret) 01; Alle für Einen, R. 01; Dram. Werke I: Der letzte Babenberger, Tr., Mißtrauen, L., Beethoven, Sch. 01; Schwur d. Kaiserin, Dr. (m. C. Drechsler) 02; Das Beste für d. Mann, R. 02; Der schwarze Geiger, Musikdrama 03; Der Glückliche, L. 03; D. Glockenspiel von Gent, Op. 03.

Bohs, Arnold, ✍, ⊙, Nov., ♓, ▭, Dramaturg d. Stadttheaters. Kiel, Dänische Str. 16. (Memel 3/7 56.) **B:** Kameraden; Auf d. Hofe, R.; D. Großneffe, Dr.; Im Unglück reich, Dr.; Vom Bann erlöst, Dr.; Sigismund, Op.; Nadeshda Nikolajewna, Dr.; Per procura, Dr.; Pro- u. Epiloge.

Böhtlingk, Arthur, ♛, Dr. phil., ThSchP. Karlsruhe i. B. (St. Petersburg 31/549.) **B:** Holländ. Revolution 1787 u. d. dtsche Fürstenbund 74; Nap. Bonaparte 78/80 II; König Konrad, Dr. 82; Franz v. Sickingen, Dr. 83; Nap. Bonaparte u. d. Rastatter Gesandtenmord 83; Die beiden ersten dtsch. Kaiser 88; Festredez. Bismarckfeier am 1/4 90; Gesch. u. Lit. 92; D. Rastatter Gesandtenmord vor d. Karlsruher Schöffengericht 95; Z. Rastatt. Gesandtenmord 95; D. Begründung des Reiches 96; Wilh. der Glorreiche 97; „Offener Brief" an Dr. Wilkens, Eisenbahnfrage 97; Luther u. J. Loyola 97; C. F. Nebenius, d. dtsche Zollverein 99; Unsr. dtsch. Eisenbahnen 00; Auf d. Fahrt n. Canossa 02; Goethe u. d. kirchliche Rom 02; Abwehr u. Anklage, an Erzb. Nörber 03; Der Kapuziner ist da! 03; Die Jesuiten u. d. Deutsche Reich 03; Noch ein Wort an Erzb. Nörber 03.

Bojan, Willy, s. Stekel, Wilh.

Bojanowski, Frl. Eleonore v. Weimar, Belvedereallee 16. (ebda.) **B:** Luise, Großherzogin v. Sachsen-Weimar 03. *

Bojanowski, P.v., GHofR., ObBibliothekar d. großh. Bibl. Weimar. (Schwedt a. O. 24/1 34.) **B:** Erstürmung d. Bastille 64; Gesehenes u. Geschriebenes 71; Carl August als Chef d. 6. Kürass.-Reg. 94; Herzog Karl August v. Sachsen-Weimar Niederschriften üb. d. Defension v. Thüringen 1796/1798 02; Herzog Carl August u. der Pariser Buchhändler Pougens 03; Das Weimar Joh. Seb. Bachs 03.

Bojničić, Jw.v., ♛, Archäol., Dr. phil., Direkt. d. kroat. Landesarchivs. Agram, Archiv. (Valpo 24/12 58.) **B:** Kroat. Revue 82; Gesch. Bosniens 85; Slavonien v. 10. bis 13. Jahrh. 84; Denkmäler d. Mythras-Kultus in Kroatien 87; Grammatik d. ung. Sprache 89, n. A. 97; Siebmachers Wappenbuch: der Adel v. Kroatien 96, der Adel v. Galizien 01; Verz. der im kroat. Landtage 1557—1848 publizierten Adelsbriefe 96.

Bokelt, Dorus van, s. Berthold, Th.

Bolanden, K. v., s. Bischoff, Jos.

Bolau, Heinr., ♈, ✍, Dr. phil., Dir. d. Zoolog. Gartens. Hamburg. (ebda 17/8 36.)

Bolau, Hermann, ♈, ✍, Dr., wissensch. Hilfsarbeiter a. d. Kgl. biologischen Anstalt Helgoland. (Hamburg 9/10 71.) *

Bolhoevener, Karl, PA., ✍, **Ue:** EFI, Red. v. „Aus fremd. Zungen". Berlin-Friedenau, Albestr. 34. (Schwerin i. M. 14/4 67.)

Bolin, Wilh., Litᛟ, ⁂, ⊙, Essay, Bibliothekar, Dr. phil., Prof. Helsingfors. (Petersburg 8/8 35.) **B:** L. Feuerbach 91; Spinoza 94. **Ue:** resp. **H:** Waliszewski'

Peter d. Gr. 99. H: Säkularausgabe der Werke Ludw. Feuerbachs (m. Fr. Jodl) 03 f.; Ausgew. Brfe von u. an L. Feuerbach 04.

Boetius, Martin, ✠, Nürnberg, Mittlere Pirkheimerstr. 37. (Wesel, Rh. [10]/574.) B: Aus Traum u. Leben, Geb. 96, 2. A. 02; Lieder des Lebens, G. 00; London. Sozial. Geb. 01, 3. A. 02.

Boll, Franz, Ψ, Dr. phil., UP. Würzburg. (1/67.) B: Studien über Claudius Ptolomäus 94; Sphära 03.

Bollag, Markus, ⊙. Stein, Aargau, u. Säckingen, Baden. (Stein, Aargau [21]/11 61.) B: 's Wunderrösli, alemann.-ländl. Charakterb. 02.

Boller, Wilhelm, ◍, Dr. phil., ObRealsch.-Lehrer. Frankfurt a. M., Günthersburgallee 48. (ebda [5]/864.) B: Untersuchung. üb. d. Bodentemperat. 94; Südlicht 96, 98.

Bolliger, Adolf, ✝, D. h. c., Dr. phil., o. UP. Basel. (Holzikon [12]/54.) B: Problem d. Kausalität 78; Anti-Kant 82; Botschaft v. Gottesreich 88; Schriftprinzip der protest. Kirche 90; Beiträge zur Dogmatik u. Ethik 90; D. theoret. Voraussetzungen d. Gebets und deren Vernünftigkeit 91; D. Weg zu Gott für uns. Geschlecht 99, 2. A. 00; Markus, d. Bearbeiter des Matthäus-Ev. 02; Die Willensfreiheit 03; Drei ewige Lichter: Gott, Freiheit, Unsterblichkeit 03.

Bolsai Clemér, s. Blumgrund, Ezechiel.

Bölsche, Wilhelm, Naturwissensch., ⁄, Ästhetik, Roman. Berlin-Friedrichshagen, Kaiserstr. (Cöln [2]/1 61.) B: Paulus, R. 85; Zauber d. Königs Arpus, R. 87; Neuausg. 02; Naturwiss. Grundlagen der Poesie 87; H. Heine 87; Mittagsgöttin, R. 91, 2. A. 01; Entwicklungsgesch. der Natur 93—96; Darwin 98; Liebesleben in d. Natur I 98, II 00, III 02; Vom Bazillus zum Affenmenschen 99; Haeckel 00; Goethe 00; Eroberung d. Menschen 01; Entwickelungslehre 01; Hinter d. Weltstadt 01; Von Sonnen u. Sonnenstäubchen 02; Aus der Schneegrube 03. H: Heine, Werke 87, 2. A. 92; Hauff, Werke 88; Humboldt, Ansichten d. Natur 92; Uhland, Werke 93; Büchner, Kaleidoskop; Wieland, Wke 02; Novalis, Wke 03.

Bolte, Frau Anna Helene (Pf. Ada Rhenstaedt), Jugendschr., Nov. Nakela. d. Netze. (Lonkorß, Westpr. [10]/11 52.) B: Gedr. f. Kinder 85; Neue Märch. 86; Annas Sorgen, Erz. 00; D. Kais. Bild, Lsp. 00; D. Freibeuter, bearb. 01; Margarete, N. 02; Kleine Gesch. 02. ()

Bolte, Johs., ♛ d. Dramas u. d. erz. Dichtg, Dr. phil., ObGeh.-Rr., Prf. Berlin SO, Elisabethufer 37. (ebda [11]/2 58.) B: De monumentis ad Odysseam pertinentibus capita selecta 82; D. Bauer im dtsch. Lied 90; Die Singspiele der engl. Komödianten 93; D. Danziger Theater i. 16. u. 17. Jahrh. 95. H: B. Krügers Spiel v. d. bäur. Richtern 84; Strickers Drama de büdesche Schlömer 89; Gnapheus, Acolastus 91; Naogeorgus, Pammachius 91; Mucedorus, übers. v. L. Tieck 93; Betulius, Susanna 93; Val. Schumanns Nachtbüchlein 93; D. schöne Magelone, übers. v. B. Warbeck 94; R. Köhler, Aufsätze üb. Märchen 94; Niederdtsche Schauspiele ält. Zeit 95; Freys Gartengesellschaft 96; Wetzels Reise d. Söhne Giaffers 96; Macropedius, Rebelles und Aluta 97; Reinh. Köhlers kl. Schriften 98/00 III; Montanus, Schwankbüch. 99; Veterator u. Advocatus 01; Wickrams Werke I/V 01/04; Zeitschr. d. Vereins für Volkskunde XII/XIII 02/03.

Bolten-Baeckers, Heinrich, ✆, Dramaturg des Verlags Ahn. Cöln a. Rh., Werderstr. 55, u. Paris. (Chemnitz [10]/4 71.) B: D. neue Ganymed 94; Dornröschen 95; Venus auf Erden 96; Frau Luna 98; Lysistrate 00; Nakiris Hochzeit 02; Bearbeiter von Lootse 95; Sturm auf die Mühle 95; Glockenspiel 96; Kleine Lämmer 96; Phryne 97; Zaza 98; Place aux femmes 98; La Culotte 98; Kleine Michus 99; Brigitte 99; Die weiße Henne 99; English spoken; Wenn die Liebe erwacht 00; Die japan. Vase; Liebeskunst 01; Der Fall Matthieu, Yvette 02; Immer modern 03.

Boltz, Aug., Dr. phil., Prf. Darmstadt, Klappacherstr. 1. (Breslau [26]/9 19.) B: Zahlr. sprachwissenschaftl. Werke. ()

Boltzen, Alex. v., s. Ludwig, Franz.

Boltzmann, Ludwig, theoret. ∩, Dr. phil., UP., HofR. Wien, XVIII/1, Haizingerg. 26. (ebda [20]/4 44.) B: Lehrbuch des Elektromagnetismus 91; Lehrb. d. Gastheorie 96; Lehrb. d. Mechanik 97. *

Bolza, Willi, Politik, ⁄, Kritik, ✠, Dr. jur., Red. d. „Frkf. Ztg.". Frankfurt a. M., Fichardstr. 32. (Herzheim Dez. 67.) ()

Bombach, Franz, ⁄, ✆, Kritik, Redakt. d. „Hamb. Fremdenbl.", Hrsg. d. „Afrika-Post". Hamburg, Bismarckstr. 38. (Elbing [25]/11 60.)

Bömer, Aloys, Ψ, Dr. phil., Bibliothekar d. Kgl. Univ.-Bibl. Münster i. W., Achtermannsstr. 14 a. (Immichenhain [31]/7 68.) B: De correptione vocabulorum natura iambicorum Terentiana 91; D. latein. Schriftgespräche d. Humanisten 97/99 II; Katalog d. Bibliothek d. Vereins für Gesch. u. Altertumsk. Westfalens (Abt. Münster) 98; Histor.-geograph. Register zu Bd. 1—50 d. Zeitschr. f. vaterl. Gesch. u. Altertumsk. (Westfalens) 03. H: Joh. Murmellius, Ausgew. Werke, 92/98 V; Frid. Dedekindus, Grobianus 02.

Bomhard, Frau Constanze v. (Pf. C. Hirundo), Roman, Nov., ✠. Würzburg. B: Die Giebinger, Erz. 84; Irmengard, Erz. 84; Chiemseelieder, G. 92; Jutta, Erz. 96; D. Staatsanwalt, Erz. 96. ()

Bondy, Josef Adolf, PA., Dr. phil., ♃, ☾, Red. d. „Bohemia". Prag, Heuwagsplatz 19. (ebda 23/7 76.) **Mith:** Moderne Dichtung I, II 97.

Bondy, Frau Ottilie, OeF., ☗, Frauenfrage, Präs. d. „Wien. Hausfrauenvereins". Wien II, Praterstr. 58. (Brüun 26/7 32.) **B:** Frommes Haushaltungs- u. Merkbuch, 2. A.: Haus- u. Familienbuch 89; Die Beschäftigung des Kindes 97.

Bong, Rich., Hrsg. d. „Mod. Kunst", „Z. guten Stunde", „Für alle Welt". Berlin W, Potsdamerstr. 88. (ebda 14/11 53.)

Bonhoff, Carl, ✝, Pastor der ev.-ref. Gemeinde. Leipzig, Bosestr. 11. (Gut Königshof b. Hann.-Münden 3/10 65.) **B:** Erbaul. Schriften. ()

Bonhöffer, Adolf, ✝, ⚓, alte Ψ, Dr. phil., Bibliothekar, Prof. Stuttgart. Gerokstr. 6. (Eschelbach 19/8 59.) **B:** Epiktet und die Stoa 90; Die Ethik des Stoikers Epiktet 94.

Bonin, A. v., geb. v. Zanthier (Pf. Hans Werder), Roman. Schönnerder b. Dölitz, Pommern. **B:** Junker Jürgen, R. 88, 4. A. 96; Circe, R. 89, 2. A. 99; Fee 89, 2. A. 99; Der wilde Reutlingen 91, 4. A. 00; D. Sonntagskinder 93, 2. A. 98; Waidmannsheil, R. 94; Schwertklingen, R. 96, 2. A. 01; Roland 98; Christophorus, R. 98; Im Inselmeer, R. 99; Der Pommernherzog, R. 01; Frühlingsstürme, R. 02. ()

Bonin, Daniel, Waldenser-Siedelungen in H.-Darmstadt, OD Kehr., Prf. Worms a. Rh., Alzeyerstr. 19. (Rohrbach 29/4 61.) **B:** Urkundl. Gesch. der Waldenser-Siedelungen in H.-Darmstadt 94/99.

Boenisch, Emil G., Heilkunde u. Gesundheitspflege, Dr. der ges. Heilkunde, ausüb. Arzt. Wien VII/1, Mariahilferstr. 108. (Groß-Pohlom 17/9 51.) **B:** Natürl. Ernährung b. Menschen 01; D. Vegetarismus 02; D. geist. Getränke u. der Trunk 03; Vegetarismus u. Ernährung 03.

Bonn, Ferd. (Pf. Franz Baier), ○, Kgl. Schauspieler. Charlottenburg, Schillerstr. 26. (Donauwörth 61.) **B:** D. junge Fritz, Sch. 98; Kivito, P. 99; Anna Helene, Dr.; Geschichtsb. a. d. Leb. Friedr. d. Gr.; Edles Blut, Sch. (m. Th. v. Trotha) 01. ()

Bonne, Georg, soziale Hygiene, ♃, Dr. med., prakt. Arzt. Klein-Flottbeck, Prov. Schlesw.-Holst. (Hamburg 12/8 59.) **B:** Üb. d. Fibrinferment 89; Kampfgesänge und Friedensklänge 91; Z. Lehre v. d. funkt. Bedeutg d. Blutkalkeszenz f. d. Immunität u. d. Blutgerinnung 96; Vorschläge z. Vereinfachg u. z. Ausbau unf. Arbeiterversicherungen 96; D. Sanierung d. Unterelbe von Hamburg bis Blankenese 99; D. Alkoholfrage in ihrer Bedeutg f. d. ärztl. Praxis 99, 2. A. 03; Mäßigkeit, Enthaltsamkeit und Christentum 99, 3. A. 02; Üb. d. Trinkzwang d. Broterwerb 99, 3. A. 03; D. seborrhoische Ekzem 00; D. Wichtigkeit d. Reinhaltg d. Flüsse 00; D. Notwendigkeit d. Reinhaltg d. dtschen Gewässer 01; Wie ernähre ich mein Kind? 01; Unf. Trinksitten in ihr. Bedeutg f. d. Unsittlichkeit 01; Üb. d. zunehmende Verunreinigung d. Unterelbe 02; Üb. d. milit. Bedeutg d. Reinhaltg unf. Gewässer 03; Unf. Trinksitten in ihr. Bedeutg f. d. Eisenbahner u. d. reif. Publikum, 1. u. 2. A. 03; D. Bedeutg d. mod. Alkoholfrage f. d. deutschen Kaufmannsstand 03. *

Bönnecken, Heinr., ✗, Dr. med., ao. UP., Deutsche Univ. Prag, Stadtpark 7. (Crefeld 24/11 62.) **B:** Über Unterkieferprothese 93; Neuere Methoden d. Behandlung erkrankter Zahnpulpen 98; Üb. die Behandlung der Pulpagangrän 02.

Bonnet, J., Erz., Nov., Pfr. Carwe, Mark. (Ornshagen 4/5 43.)

Bonschab, Friedrich, Dir. der Bayr. Landwirtschaftsbank. München, Wagmüllerstr. 20/3. (Nonnenhorn 23/8 69.) **B:** Kommentar z. Genossenschaftsgesetz 99; Hypothekenbank- u. Schuldverschreibgsgesetz 00.

Bonus, Arthur (Pf. gel. Fritz Benthin, Franz Brand), Pfarr. Groß-Muckrow bei Weichensdorf, N.-Lauf. (Neu-Preußn, Westpr. 21/11 64.) **B:** Zwischen d. Zeilen I 95, 4. A. 00, II 99, 2. A. 00; Deutsch. Glaube 97, 2. A. 00; Von Stöcker zu Naumann 97; D. Gottsucher 98; Religion als Schöpfung 02. ()

Bonus, Frau Beate, geb. Jeep, Gattin d. vor. Groß-Muckrow bei Weichensdorf, N.-Lauf. **B:** Malergeschichten 01. ()

Bonwetsch, G. Nathanael, ✝, ☙, D., o. UP. Göttingen. (Norka bei Saratow 5.17/2 48.) **B:** Schriften Tertullians untersucht 78; Gesch. d. Montanismus 81; Unf. Reformat. Luther 83; Kyrill u. Methodius 85; Methodius v. Olympus I. Schrift. 91; Stud. z. d. Kommentaren Hippolyts z. Buche Daniel u. Hohen Liede 97; D. slaw. Henochbuch 96; Hippolytus' Werke I (m. H. Achelis) 97; Apokalypse Abrahams; D. Testament d. 40 Märtyrer 97. **H:** Kurtz, Lehrb. d. Kirchengesch. I, 13. A. 99. ()

Bonyhady, s. Rosenberg, Gustav.

Boom, Emil van den, Dr. sc. pol., ☲, Sozialpolit., Sekret. d. Volksvereins f. das kath. Deutschland. M.-Gladbach, Rhld., Barbarossastr. 15. (Altenessen 5/11 76.)

Boor, Carl be, Ψ, Dr. phil., Prf., Ob-Bibliothek. an d. Kgl. u. UBiblioth. Breslau, Vorderbleiche 8. (Hamburg 23/8 48.) **B:** Fasti censorii 73; Nicephori opuscula 80; Theophanis chronographia 83/85; Theophyl. Simocattae hist. 87; Vita Euthymii 88; Excerpta de legationibus 03.

Boos, Heinrich, ☙, Dr. phil., o. UP. Basel, KanonenG. 3. (Cannstatt 14/8 51.) **B:** Gesch. d. Stadt Basel im MAlt. 77; Th. u. F. Platter z. Sittengesch. d. XVI. Jahrh.

78; Urkundenbuch v. Aarau 80; Urkundenbuch d. Landsch. Basel 81/83 III; Quellen z. Gesch. von Worms 86/93 III; Gesch. der Rhein. Städtekultur 97 f. III, 2. A. ℌ: W. Sommer 91 II, 2. A. 02 IV. ()

Boos-Jegher, Eduard, ✉, Sekret. des Schweiz. Gewerbevereins. Zürich, Mühlebachstr. 8. (Bad Weilbach 8/5 55.) **B**: Gewerbliches Lehrlingswesen 80; Einführung neuer und Verbess. bestehender Industriezweige d. Schweiz 84; Gewerbehallen u. Verkaufsstellen für Handwerk u. Kleingewerbe 85; Frauenarbeitsschulen u. deren Bedeutg für d. Schweiz 86; Wie kann den Bedürftigen d. Frauengeschlechts Arbeit verschafft werden? 90; Regelung der Prostitutionsfrage in Zürich, 1. u. 2. A. 91; Tätigkeit der Frau in Amerika 94; Amerik. Volksschulen 94; Schlußber. d. Gewerbeausstellg Zürich 95, ebenso Thun 00; Enquete bei Gewerben u. Kleinindustrie f. d. neuen Handelsverträge 02; Bibliographie schweiz. Gewerbe u. Industrien, I: Gesetzgebung 03.

Borchardt, Bruno (Pf. Karl Wernher), ∩, Naturwissensch., Dr. phil. Charlottenburg, Rosinenstr. 3. (Bromberg 17/11 59.) **B**: Wahrscheinlichkeitslehre 89; Grundriß der Physik 92, 2. A. 00; Die Röntgensche Entdeckung 96; Kulturelle Umwälzungen im 19. Jahrh. 01; Entstehung u. Bildung des Sonnensystems 02.

Borchardt, Georg H. (Pf. Georg Hermann), BP., Kunstkritik, Nov. Berlin-Friedenau, Kaiserallee 108. (ebda 7/10 71.) **B**: Spielkinder, R. 97; Modelle, Sk. 97; D. Zukunftsfrohen, Nov. 98; Aus dem letzten Hause, R. 99; Simplizissimus und s. Zeichner 00; Die deutsche Karikatur im 19. Jahrh. 01; Wilhelm Busch 02; Skizzen u. Silhouetten, gesam. Kunstaufsätze 02. ()

Borchardt, Ludw., Ägyptologie, Bau✍, Reg. Baum., Dr. h. c., wissensch. Attaché b. deutsch. Gen.-Konsf. f. Ägypten. Kairo, Scharia Zekki, u. Berlin W, Bülowstr. 18 II. (Berlin 5/10 63.) **B**: Die Ägyptische Pflanzensäule 97. **MitB**: Text zu Lepsius' Denkmälern 97 ff. ()

Borchardt, Oskar, Handels- u. Wechselrecht, Dr. jur., Assessor. Berlin SW, Französische Str. 32. (ebda 3/11 45.) **B**: Kommentar z. D. W. O., 8. A. 82; Wechselgesetze des letzten Dezenniums 83; Handelsgesetz des Erdballs 83—87 V, I. 2. A. 84; D. portug. HGB. vom 28/6 88, 93; D. argentin. HGB. v. 5/10 89, 95; D. brasilian. Fallimentsdekret v. 24/10 90, 95; D. japan. HGB. v. 26/4 90, 96.

Borchart, Frl. Elsbeth, Rom. Berlin NW, Lübeckerstr. 32. (Margonin 3/12 78.) ()

Borcherding, Friedrich, ♆, Lehrer. Vegesack b. Bremen, Grenzstr. 5. (Gr. Minmelage 5/4 49.) **B**: Fachschriften.

Borcherdt, Alb., Nov., Hum., ✆, Dr. med., Remagen a. Rh. (Hamburg 25/8 12.) **B**: Bewerbungskämpfe, N. 86; Leibarzt f. fröhliche Zecher 87, 2. A. 89; Das lustige alte Hamburg I 89, II 90, 4. A. 91; Reichstagskandidat, L. 91; Hamb. Abende 98.

Borchert, Otto, ✝, Pfarr. u. Kreisschulinspekt. Westerhausen, Prov. Sachsen. (Magdeburg 28/2 59.) **B**: D. Goldgrund des Lebensbildes Jesu 00.

Börckel, Alfr., ✆, ♅, Hofrat u. Biblioth. Mainz, Fischtorplatz 16. (ebda 14/11 51.) **B**: B. Rhein, Ged. 78; Inko, der Huronenhäuptl, Dr. 80; Frauenlob, 2. A. 81; Fürstl. Minnesänger b. Manesseschen Liederhandschr. 82; Gutenberg, Dr. 83, 2. A. 00; Philos. v. Sanssouci, Dr. 85, 2. A. 86; Strandlieder, Ged. 85; A. Walpod, Dicht. 87; Mainz. Gesch.-Bilder 90; Histor. Festspiel z. 100. Stiftungsfest d. Inf.-Rgts. 118, 2. A. 91; A. Lux, 92; Mein Liederbuch, G. 93; Hessens Fürstenfrauen 96; Gutenberg 97; Gutenberg u. seine berühmtesten Nachfolger 00; Der Mainzer Friedhof 1803—1903 03.

Borée, Albert, ✆, Schauspiel. am Kgl. Theater. Hannover, Hildesheimerstr. 27. **B**: Thalia auf d. Landstr. 98, 2. A.; Kunst d. Schminkens 98; Physiognomische Studien 99; D. Zaubermantel 02.

Borggreve, Bernard, ♘, ♆, ✆, Dr. phil., Prf., K. Ob Forstmstr. Wiesbaden, Waltmühlstr. 3. (Magdeburg 6/7 36.) **B**: Vogelfauna v. N Deutschld 69; Lehrb. f. Förster 71, 2. A. 75; Bericht üb. d. XIX. Vers. d. dtschn Ornithologen-Gesellsch. z. Cassel 72; Heide u. Wald 75, 2. A. 88; Vogelschutzfrage 78, 2. A. 88; Forstreinertragslehre 78; Gesetzl. Regelung d. Feld- u. Forstpolizei 80; Holzzucht 85, 2. A. 91; Forstabschätzung 88; Verbreitg u. wirtsch. Bedeutung d. wichtigsten Waldbaumarten in Deutschld 88; Waldschäden i. oberschles. Industriebez. nach ihrer Entstehung durch Hüttenrauch 95.

Borght, Rich. van der, ✉, Dr. phil., GReg R. u. vortrag. Rat im Reichsamt des Innern. Berlin-Friedenau, Stubenrauchstr. 6. (Potsdam 18/1 61.) **B**: Statist. Stud. üb. d. Bewährg d. Akt.-Gesellschaften 83; D. deutsche Markenschutzgesetz vor dem Tribunal d. Reichs-Ob Handels- u. d. Reichsger. 84; Üb. d. Simulation b. d. Krankenkassen 86; Verteilung des Risikos in der Unf.- u. Alters-Vers. 88; Gutachten üb. d. Grundzüge z. Alters- u. Invaliden-Vers. 88; D. Einfluß d. Zwischenhandels auf d. Preise auf Grund d. Preisentwicklung im Aachener Kleinhandel 88; Die wirtschaftl. Bedeutg. d. Rhein-Seeschiffahrt 92; D. Verkehrswesen 94; Hist. of Banking in the Netherlands 96; D. Haftpflicht d. gewerbl. Unternehmer in Deutschl. 97; Umlage od. Kapitaldeckungsverfahren bei obligat. Unfallversicherung 97; Die soz. Bedeutg der

deutsch. Arbeiterversicherung 98; Beiträge z. Gesch. d. dtschen Reisstärkeindustrie 99; Die Weiterbildung d. Koalitionsrechts d. gewerbl. Arbeiter in Deutschld 99; Handel u. Handelspolitik 00; Finanzwissensch. 02; Volkswirtschaftspolitik 03.

Borgman, W. (Pf. Cäs. Sauerland), (t.). Journalistik, ✎, ✍, ⊟. Rhoendorf a./Rh. (Cleve^{6}|$_{7}$ 49.) **B:** Geheimnis v. Montroyal 74; L'Girondelle 78; Poetische Grüße 78; Jeanette, N. 79; Admiral Mich. de Ruyter 80; Abendklänge 83; Rose d. Pampas 84; Organisation d. Arbeiterstandes 85; Wert d. Volksbureaus f. d. kleinen Mann 86; Erster Eifelführer 86; Weltende Blätter a. 70/71 95; Gedichte f. Volk 97; D. Stimme e. Rufenden i. d. Wüste 99. *

Borgstede, Frl. Else v., FDS., kulturhistor. u. volkstüml. Aufsätze, Märchen, Jugendschr., ✎. Berlin-Lichtenberg, Prinzenallee 17. (Leppin in Pomm.^{10}|$_{3}$ 66.)

Borgstede, Frl. Emmy v., FDS., Nov., Roman. Berlin-Lichtenberg, Prinzenallee 17. (Leppin in Pomm. ^{31}|$_{8}$ 64.) **B:** Johannes Demut, N. 00; Schmid von Ellerborn 02; Schicksale, Nn. 03.

Borgwardt, Friedrich, ✎, ⊙. Berlin-Schöneberg, Meiningerstr. 2. (Wolgast i. Pomm. ^{26}|$_{0}$ 71.) **B:** Siegende Jugend 00; Regenwetter 01.

Borimann, Karl, Skiz., Roman, Lehrer. Platt, N. Östr. (Poppitz, Mähren ^{29}|$_{10}$ 69.) **B:** Erlogenes u. Erlebtes 00; Anna Römer, N. 02.

Borinski, Karl, Lit.- u. Sprach✍, Dr. phil., UDoz. München, Kaulbachstr. 40. (Kattowitz, Schles. ^{11}|$_{6}$ 61.) **B:** Poetik der Renaissance in Deutschl. 86; Grundzüge d. Syst. d. artikuliert. Phonetik 91; B. Gracian u. d. Hofl. in Deutschl. 94; Gesch. d. Deutsch. Lit. 94 II in Deutscher Nat.-Lit.; Deutsche Poetik 95, 2. A. 97; Über poet. Vision u. Imagination 97; D. Theater, s. Wesen, s. Geschichte, s. Meister 99; Lessing (Geisteshelden) 00 II.

Borkenhagen, Hermann, ⁄, Publizistik, ✓, Gesundheitspflege, Journ. Neu-Barnim, Brandenb. (ebda ^{23}|$_{11}$ 75.) **B:** Christus und die Sozialdemokratie 97.

Borkowsky, Ernst, Lit✍, ✍, Dr. phil., ObLehr. i. Kadettenkorps. Berlin-Großlichterfelde. (1860.) **B:** Die englische Friedensvermittlung i. J. 1745 84; Gesch. Naumburgs 98; Turgenjew 03.

Bormann, Edwin, ✎, ⊙, Naturwiss., Sprachw. u. Humor, hochdtsch. u. fächsisch. Leipzig, Ranstädter Steinweg 42. (ebda ^{14}|$_{4}$ 51.) **B:** Seid umschlungen, Million., Liederbuch 79; Mei Leibzig low' ich mir! Boëseen 81, 7. A. 98; R. Fuchs, Kinderbuch 82, 3. A. 98; Schelmenlieder 83, 2. A. 90; Herr Engemann 88, 3. A. 88; Leibzig'ger Allerlei 84, 8. A. 95; Die Tafelrunde 86, 14. A. 94; D. Büchlein „Komm mit mir" 86, 8.—10. Tauf. 94; D. Büchlein von der schwarz. Kunst 86; Wohlbekomms 87, 8. A. 99; Ein jedes Tierchen hat sein Plätzerchen, Gedichte 87, 2. A. 89; Schatzkästlein 87, 10. A. 94; Liederhort, Prachtausg. 88, 4. Tauf. 95; de Säck'sche Schweiz un das geliebde Dräsen 90, 5. A. 95; Buch v. Klabberstorche 92, 4. A. 96; D. Shakespeare-Geheimnis 94; D. Anekdotenschatz Bacon-Shakespeares 95; Allerlei Liebenswürdigkeiten 95; N. Shakespeare-Enthüllungen 1. u. 2. Heft 95; The Shakespeare Secret 95; Hum. Hausschatz 96, 8. Tauf. 99; Der Kampf um Shakespeare, Märchendr. 97; Die Komödie d. Wahrheit, Lsp. 97; D. hist. Beweis der Bacon-Shakespeare-Theorie 97; Shakespeares Debut 1598, 98; Wenn Goethe un Schiller gemietlich sin 99; Profit! 99; Bacon-Shakespeares Venus u. Adonis 99; Der Lucretia-Beweis 00; Das lustige Buch 00; Lebens-Komödien 01; D. Kunst d. Pseudonyms 01; 300 Geistesblitze u. Anderes von und über Bacon-Shakespeare-Marlowe 02; D. Shakespeare-Dichter: Wer war's? und Wie sah er aus? 02; Es lebe d. Humor! 02; Der Autor Sir John Falstaffs 03; Gaudeamus igitur! 03 u. v. a.

Bormann, Eugen, alte✍, Dr. phil., o. ÜP. Klosterneuburg, Buchbergg. 41. (^{6}|$_{10}$ 42.) ()

Bormann, Georg, Roman, Dr. phil., ObLehrer a. d. Charlottenschule. Berlin W, Winterfeldtstr. 25 a. (ebda ^{23}|$_{4}$ 42.) **B:** Hans Wolkmar, Gesch. e. Künstlers, Epos 90; Das Haus Steinert, Erz. 92; D. Stunde kommt! Erz. 92; Am Hofe zu Mailand, Gesch. a. d. Renaissancezeit 93; Bande des Bluts, Erz. 95; Meer u. Heide, Erz. 95; Menschenherz, Erz. 99; Das Tröstliche, Erz. 02.

Bormann, Walter, ♫, Ästhetik, Okkultismus, Dr. phil. München, Oettingenstr. 27 I. (Potsdam ^{18}|$_{12}$ 44.) **B:** A. Grün u. s. Pfaff von Kahlenberg 77; Kunst und Nachahmung 92; Der Schotte Home, ein physiopsychisch. Zeuge d. Tranzendenten im 19. Jahrh. 99.

Born, Otto, s. Böhm, Otto.

Bornemann, Karl, ✍, Buchhdlr, Hrsg. d. „Znaimer Tagbl.", „Znaimer Sonntagsblatt", „Pädagog. Literaturbericht für Österr.". Znaim. (Hohnstein i. S. ^{10}|$_{2}$ 52.) **B:** Comenius als Kartograph 92 u. a.

Bornemann, Ludwig, ✎, Dr. phil., Schuldir. Hamburg 24, Mundsburgerdamm 19. (Lüneburg ^{29}|$_{11}$ 55.) **B:** Einführung ins Lateinische 90; Pindars erste isthmische Ode 93; Anschaul. Betrieb d. Grammatik 95; Erlebtes u. Gelerntes 96; Unsere höheren Schulen 96; Sollen wir Steilschrift treiben? 96; Der Schulpapst 97; D. Privatschule 99; Maßgebliches z. Schulverfassung 00;

Schule, Familie, Freiheit 00; Familienprinzip 01; Dörpfeld u. Albert Lange 02.

Bornemann, Wilh., BP., Politik, ✓, Nov., Dr. phil., Red. d. „Nordd. Allg. Zeitg.". Berlin W 15, Pariserstr. 15. (Hannover $^{14}/_{5}$ 60.) **V:** Wohltätigkeitskuß, Lsp. 89. ()

Bornemann, Wilhelm, ✝, D., Prof., Pfarrer zu St. Nicolai. Frankfurt a. M., Seilerstr. 16. (Lüneburg $^{2}/_{3}$ 58.) **W:** Unzulänglichkeit d. theol. Studiums d. Gegenw. 85, 2. A. 86; Kirchenideale u. -Reform 87; Schulandachten 89; Augustins Bekenntnisse in neuer Übersetzung 89; Unterricht im Christent. 90, 3. A. 93; Bittere Wahrheiten, 1.—5. A. 91; Streit um d. Apostolikum, 3. A. 92; Religg. Zweifel, 2. A. 93; Der 2. Art. im Luth. kl. Kat. 93; Zu Freiheit und Frieden 93; Protestant. Grundsätze üb. Gottesdienstordnungen 94; Histor.-kritisch. Komm. zu den Thessalonicherbriefen 94; Christl. Vollkommenheit 97; Melanchthon als Schulmann 97; Christentum u. ethische Kultur 97; Histor. u. prakt. Theologie 98; Allegorie in Kunst, Wiss. u. Kirche 99; Protestantismus u. die Frauen 00; Gott mit uns, Pred. 00; Einführung in d. evang. Missionskunde 02; Sind d. Jesuitengegner Lügner u. Verleumder? 03.

Boerner, Franz, Heraldik. Dresden, Düppelstr. 21 p. (ebda $^{20}/_{6}$ 49.) ()

Boerner, Heinr., ⚒, Naturw., 🖃, Dr. phil., Real-Dir. Elberfeld, Aue 91. (Siegen $^{24}/_{4}$ 46.) **V:** Turnstunden für nied. u. für höh. Schulen 76; Lehrb. z. Einführung i. d. Geometrie 79; Geometr. Anschauungsu. Zeichenunt. 87; Vorschule d. Chemie u. Mineralogie 95, 2. A. 01; Physikal. Unterrichtswerk: I. Vorschule d. Experimentalphysik, 4. A. 02; Leitfaden derj., 6. A. 03; II. Grundriß d. Physik 96; Lehrb. derj. 94, 3. A. 01.

Boerner, Otto Alexander, neue Ψ, Dr. phil., Oberlehr. am Gymn. z. heilig. Kreuz. Dresden-Blasewitz, Alemannen-Allee 1. (Roßwein $^{6}/_{9}$61.) **V:** Raoul de Houdenc, eine stilist. Untersuchung 84; Hilfsb. f. d. franz. Unterr. 89, 2. A. 94; Lehrb. d. franz. Sprache in 9 versch. Ausg. f. deutsche u. 2 für österr. Schulen; Die Hauptregeln b. franz. Gramm. in zwei Ausg.; Lehrb. d. engl. Sprache in versch. Ausg. (m. O. Thiergen); Lehrb. d. ital. Spr. in versch. Ausg. (m. R. Lovera) 98; Französ. Lesebuch, bes. für Seminare (m. Cl. Pilz) 00; Die neue franz. Orthographie 01; Franz. Sprachbuch (Leçons de français) 03; Bemerkgen zur Methode d. neusprachlichen Unterrichts nebst Lehrplänen 03; La France, Sammlg franz. Realien 03. **H:** J. Fr. Regnard, Le Joueur 91; L. Figuier, Les grandes Inventions modernes 95.

Borngräber, Otto, ⚲, ♅, ⚓, ✓, ⚿. Stendal, Pr. Sachs., Jacobikirchhof 10 I. (ebda $^{19}/_{11}$ 74.) **V:** In Wald u. Welle u. Heide, G. 00; D. neue Jahrhundert (Giordano Bruno), Tr. 00, 2. A. 01; König Friedwahn, Tr. 03; Gottfreies Christentum, die Fortsetzg u. Vollendg d. Reformation, mit Streiflicht in Geistes-Evolutionen der Reformationszeit selbst 03; Neue Ged. 03; Althäa, Tr. 04.

Bornhak, Frau Prf. F., geb. Keil, ♚, ♅, Biogr. Berlin SW, Blücherpl. 1. (Günstersberge $^{18}/_{9}$ 35.) **W:** Kais. Augusta 86, 9. A. 90, Volksausg. 87, 3. A. 90; Sternbildchen, N. 87, 2. A. 90; Fürstinnen auf dem Throne der Hohenzollern 89 II; Moltke, 10. A. 90; Anna Amalia, Herz. v. S.-W.-E. 92; Kais. Auguste Viktoria 94; Luise Großh. v. Baden 94; Bismarck, 12. A. 95; Unser Vaterland 95, 16. Tausd. 00; Palais K. Wilhelm I. 00, 9. A. 03, engl. 02.

Bornhak, Gust. Ad. Eman., Lit♛, Dr. phil., GP.a.D. Berlin SW, Blücherplatz 1. (Halle a. S. $^{30}/_{1}$ 28.) ()

Bornhak, Konrad, ⚖, ♚, Dr. jur., ao. UP., Amts-Ger. R. Berlin SW, Blücherplatz 1. (Nordhausen $^{21}/_{3}$ 61.) **B:** Gesch. d. preuß. Verwaltungsrechts 84|86 III; Die Kreis- u. Provinzialordg d. preuß. Staats 87; Preuß. Staatsrecht 88|90 III; Ergänz. Bd. 93; Preuß. Verwaltgsrecht (Separatausg. aus dem Preuß. Staatsrecht) 90 II; Deutsche Sozialgesetzgebung 90, 4. A. 00; Deutsches Arbeiterrecht 92; Kommunalabgabengesetz. 93; Local Government of Country Communities in Prussia 93; D. Thronfolge im Fürstent. Lippe 95; R. v. Gneist 96 (engl.); Einseitige Abhängigkeitsverhältn. unter den mod. Staaten 96; Allg. Staatslehre 96; D. Verwaltungsrecht i. Preuß. unt. d. Herrschaft d. BGB. 99; Rußland u. Finnland 00; Gesch. d. preuß. Universitätsverwaltg bis 1810 00; Rechtsverhältnisse d. Hochschullehrer in Preußen 01; Preuß. Staats- u. Rechtsgeschichte 03.

Bornmüller, Jul., Lexikogr., Chefred. b. Meyerschen Konversations-Lexikon. Leipzig-Reudnitz, Täubchenweg. ()

Bornstein, Arthur, ⚖, Nov., Hum., wissenschaftl. Abhandl., prakt. Zahnarzt. Berlin W, Kurfürstenstr. 24. (Breslau $^{23}/_{8}$ 67.) **B:** Klippen 94; D. Theaterarzt 95; Vergnügte Geschichten 00.

Bornstein, Paul, Dr. phil., ✓, Red. u. Theat.-Ref. der „Neuen Hamb. Ztg.". Hamburg, Grindelstieg 1. (Berlin $^{8}/_{4}$ 68.) **B:** Aus Dämmerung u. Nacht, G. 96; Dichter des Todes in der mod. Lit. 99; Essays 99. **Ue:** Jeanne Marni, Pariser. Droschken 99 II, So sind nun die Kinder 99 II, Großstadtpflänzchen; Maugras, Memoiren d. Herz. v. Lauzun 01 II; Yvette Guilbert, E. Brettlkönig 02.

Borries, Arthur v., Verwaltungsrecht,

Staatsminist. Altenburg. Oeynhausen 31/3 53.). **B:** D. Gemeindevorst. in d. Provinz Hannover 92; D. Gemeinde-, Guts- und Amtsvorsteher i. d. östl. Prov. 93, 2. A. 95.

Borries, Emil v., ✍, Dr. phil., Ob-Lehrer. Straßburg i. E., Jubeng. 15. (Niederweis 9/8 59.) **B:** D. erste Stadium des i-Umlauts im Germanischen 87; Stadtgesch. v. Straßburg (in „Straßburg u. seine Bauten") 94; Elf.-Lothringen (in d. Jahresber. der Geschichtswiss.) 92/99.

Borro, Guido di, s. Laux, Arthur.

Borry, Gg. v., s. Hähnel, Fr.

Boerschel, Ernst, Kunst- u. Lit. ♛, Kritik. Berlin W, Ansbacherstr. 35. (Posen 15/8 77.)

Borschitzky, Fanny, 🎭, Kommunalbeherin, Red. d. „Österr. Lehrerinnenztg". Wien XVIII/1, Haizingerg. 49. (25/4 53.) **B:** Für gutes Recht 85. ()

Borst, Max, patholog. ⚗, Dr. med., a. o. Prof. u. 1. Assistenzarzt am Patholog. Institut der Univ. Würzburg, Pleicherglacisstr. 2. (19/11 69.) **B:** D. Lehre v. den Geschwülsten 02 II.

Borstell, Friedr. (Frz Scharbusch), plattd. ✍, Lehrer a. D. Aschersleben, Gauls Berg. (Hülfeltz 14/2 40.) **B:** Regeln f. d. dtsche Rechtschreibg 92; Diktatstoffe f. den Unterr. i. d. dtschen Rechtschreibg 92, 2. A. 03.

Bosch, Frl. Ida (Pf. Ibo), ASB., ✍, Kinderschr. Augsburg, Bahnhofstr. 2. (ebda 27/7 56.) **B:** Küchenpoesie 93, 4. A. 00; Akkorde 95; Eine lustige Fahrt 96; Hum. Wegweiser durch Augsburg u. Umgebung 97; Unsere lieben Haustiere 97; Aus froh. Jugendzeit 97; Allerlei Bekannte v. Haus u. Hof 97; Nikolaus 97; Kinderlust 98; Lust u. Freud 98; Bilderfreude 98; Spielende Tiere 00; Die kleinen ABC-Schützen 99; Allerlei Lustiges 00; D. deutsche Heer 00; Märchen Übermut 01; Die Reise ins Schlaraffenland 01; Das gold'ne Jahr 01; Bunte Gesellschaft 01; Hänsel u. Gretel 02; Soldatenzeit, schöne Zeit 02; Im Zirkus 02; Kinder schauen gern hinein 02; Im zoolog. Garten 03; Hans im Glück 03; ABC-Buch 03.

Boesch, Hans, Kultur♛, 2. Direkt. des German. Nat. Mus. Nürnberg, Ludw. Feuerbachstr. 12. (Ansbach 23/6 49.) **B:** Katalog der i. germ. Mus. befindl. Bronzeepitaphien 91; Katalog d. im germ. Mus. bef. geschn. Holzstöcke v. 15.—18. Jahrh. 92/94 II; Gesch. d. Maschinenbau-Akt. Nürnberg 95; Die Bronze-Epitaphien der Friedhöfe zu Nürnberg 97; Kinderleben in d. deutschen Vergangenh. 00. ()

Boschulte, Ludw., dtsche Lit., Dr. phil., Realschul-Oberlehrer. Elberfeld, Hansastr. 13. (1867.) (*)

Boesen, Jean, s. Liebisch, Rud.

Boesser, Jul. (Pf. Jul. vom Hag), ✍, Nov., Naturwissensch. **Ue:** F. u. Neuprovenç. Cöln a. Rh., Sionsthal 10. (8/7 42.) **B:** Nouveau Parnasse franç. 80 II; Poètes Contemporains 81; Don Juan i. d. Klemme, Lsp. 82; Langage des fleurs 85.

Bossert, Gust. (Pf. Vetter a. d. Hinterwald), Württembergika, Kult.♛, Krit., D. et Dr. phil. h. c., Pfr. Nabern b. Kirchheim u. T. (Tübingen 21/10 41.) **B:** Off. Sendschreiben e. „dummen Prädikanten" 91; (m. and.): Württ. Kirchengesch. 92; Württ. Geschichtsquellen II, 1 94; Interim in Württ. 95; Ortsschulaufsicht 97. ()

Bosshart, Jacob, Nov., ✍, Ψ; Dr. phil., Prof., Gymn. Zürich, Kreuzbühlstr. 44. (Embrach 7/8 62.) **B:** Die Flexionsendungen des schweizer-deutschen Verbums 88; Im Nebel, 5 Erz. 98; Das Bergdorf, Erz. 00; Die Barettlitochter, N. 01; Durch Schmerzen empor, 2 N. n. 03. **Ue:** D. Quatembernacht, Dr. 02.

Bossin, Frau Catarina (Pf. M. C. Carpenter-Meyer), Skizzen, Nov., ✍. Berlin N, Schlie mannstr. 4. (Magdeburg 1/6 69.)

Bostianchich-Braum, Carl Coloman, DDeSchG., ✍, Theaterkritik, Lit.♛, Journalistik, 🖃, Red. u. Kassenadjunkt b. Wiener Magistrats. Wien XVIII/1, Währingerstr. 113. (Gyöngyös, Ung. 11/7 59.)

Both, Caspar Friedrich Baron v., (†), ✍, ⚔, 🖃, Genealogie, Kammerh., Gkämmerer. Charlottenburg, Grolmanstr. 61. (Peterstorff 25/5 68.) **B:** Stammbaum d. uradl. Familie v. Both 96. ()

Bothmer, Heinz, ✍, ♛, ⚪, ⚗, ✉, **Ue:** FT., Konsul, Vorsitz. d. Dtsch.-Österr. Orientklubs, Hrsg. von „Der Orient". Charlottenburg, Weimarerstr. 35. (Hannover 14/8 65.) **B:** Heidebuch 91; Schweizerland im Lied 91; D. große Krieg im Lied 92; Lat.-Dtsch. u. Dtsch.-Lat. Wörterbuch d. geogr. Eigenn. 93; Kreta 98.

Böttcher, Frau Adele (Pf. Erich Friesen), Roman. Capri b. Neapel, Villa Valentino. **B:** Kämpfende Herzen 96; Lola 96; Die Tochter des Flüchtlings 97; Diamanten-Regionen 97; Drei Frauenherzen 98; Kampf um e. Million 99; Unter fremdem Willen 99; Macht des Gewissens 00; Geheimnis d. Glücks 00; In der Schule des Leidens 01; Im Goldfieber, 01; Seelenkuren 02; Zwischen zwei Pflichten 02; Kinder d. Armut 03; Dämon Gold 03; Denn alle Schuld rächt sich auf Erden 03.

Böttcher, Ernst Friedrich, Ob-Lehrer u. Kantor. Lengenfeld i. V. (Waltersdorf, S.-Weimar 11/4 46.) **B:** Populäre Harmonielehre in Unterr.-Briefen 92, 3. A. 98.

Böttcher, Karl, ✪, ✍, Roman, Nov.

Capri b. Neapel, Villa Valentino. (Dennheritz [12]|5 52.) **B:** Bunte Skizz. 74, 4. A. 77; Dtsche Dichterhelden 76, 2. A. 77; Liebeswogen 77, 2. A. 78; Lustige Briefe 80, 2. A. 80; Aus meiner Wandermappe 81, 2. A. 84; Allerhand Herzenssachen 82, 2. A. 84; Frau m. d. Bügeleisen, Parodie 84, 4. A. 85; Karlsbader Schlendertage 85, 2. A. 86; Brunnengeister 86, 2. A. 87; Pädagog. Karrière 84, 4. A. 87; Vier neue Kapitel z. päd. Karrière 86, 4. A. 87; Päd. Beschwerdebuch, 1.—4. A. 87; Schauspieler-Eitelkeit 1.—4. A. 88; Sünden uns. Zeit 88, 4. A. 89; Verleumdungsseuche 89, 4. A. 90; Sommerfahrten 90; Streik! Sch. 90; Ausgewiesen, Sch. 91; Eine Orientfahrt; Z. Nordkap—zur Mitternachtssonne; Chicago, Weltausstellungsbriefe 93; Wegen Preßvergehen 95; Von sonnigen Küsten 95; Prosit! Lsp. 96; Rund um Afrika 97; Aus geweihten Landen 98; Auf Stud.-Pfaden 99; Juchhei, a. Rhein, R. 99; A. 4 Weltteilen 00; Weltausstellungs-Glossen 00; Und wenn das Herz auch bricht, Dr. 01; Sirenenschlingen, Kom. 01; Die berühmte Tragödin, R. 02; Im Bann der Engländerei, Betracht. üb. d. Liebesverhältn. zw. Deutschl. u. Engl. 03; D. Nabob auf Capri, R. 03.

Boettcher, Frau Mathilde v. (Pf. Tante Alice), Jugendschr., W. Staatsrätin, Exz. Jurjew (Dorpat), Techelfersche Str. 5. (Mitau [28]|11 40.) **B:** Kleine Schelme, lust. Gesch. a. dem Familienleben d. balt. Lande 83; Im Morgensonnenschein 87.

Böttcher, Maximil., ✪, Nov., ✠. Schönwalde, Mark. (ebda [20]|6 72.) **B:** Bilder d. Lebens, R. 92; Sie liebt! Sch. 92; Flugsand, G. 93; Weltuntergang, Sch. 94; A. Adams Tagebuch, Nov. 94; Friedrich d. Große, hist. Sch. 94; Wohng zu vermieten, Lsp. 95; Um Arthurs Bart, L. 95; D. tanz. Samoanerin, Schw. 96; Der große Haufe, L. 96; Frisch gewagt ist ganz gewonnen, L. 96; D. große Los, Volksst. 96; Wer war's? Krim. R. 1. u. 2. A. 99; Sie leben getrennt u. and. Hum. 99, 2. A. 03; Sünden, mod. Nov. 99, 2. A. 03; D. letzte Korb, L. 99; Ums liebe Geld, R. 00; Eid um Eid, R. 02; Jagdgeschichten, Nov. 02; Das Unüberwindliche, R. 02; Seltsame Geschichten, Nov. 03; Jugendfreunde, R. 03; Die Jagd nach dem Mann, hum. R. 03.

Boette, Werner, ⚔, Dr. phil., Pfarr., Kreisschulinsp. Friedewald, Bz. Cassel. ([5]|1 62.) **B:** J. Kants Erziehungslehre 00.

Böttger, Frl. Clementine (Pf. S. Melnec), Nov. Dornholzhausen b. Homburg v. d. H. (Bremen [22]|6 48.) **B:** D. Gouvernante, 2. A. 88; Glücksträume 89.

Böttger, Franz (Pf. Albrecht Boigtländer; Wilibald Poltermann), Humor, ✍, Stenogr. Berlin O, Kochhannstr. 4. (ebda [24]|6 67.) **B:** Kinkerlitzken 93; Berliner Witze, Irrips, Feist u. Jammer.

Böttger, Herm. Jul., BP., Dr. phil., Chef Red. d. „Pharmazeut. Ztg.". Berlin-Großlichterfelde, Potsdamerstr. 34. ([28]|9 43.) **B:** D. Apothekengesetzgeb. d. Dtsch. Reichs u. d. Einzelstaat. 81 II; Gesch. d. dtschen Apothekerreformbewegg 82; D. reichsgesetzl. Bestimmgen über den Verkehr mit Arzneimitt., 4. A. 02; D. preuß. Apothekengesetz. 98. ()

Böttger, Hugo, VA., BP., ✍, ✉, Dr. ph., M. d. R. Berlin-Steglitz, Albrechtsstr. 88. (Osnabrück [21]|7 63.) **H:** Burschenschaftl. Blätter, Burschensch. Bücherei. **B:** D. Programm b. Handwerker 93; F. d. Handwerk 93; D. Bauschwindel 94; Z. Bekämpfg d. unlaut. Wettbewerbs 95; Was ist d. Konkurrenten verboten u. erlaubt? 96; Was der Kaufmann vom neuen HGB. wissen muß 97; Gesch. u. Kritik d. neuen Handwerkergesetzes 98; D. Sozialdemokratie auf d. Lande 99; Vom alten u. neuen Mittelstand 00; Zolltarif u. Weltmarktsorgen 91.

Böttger, Frl. Lucie, PA. Berlin, Genthinerstr. 32 III.

Boettticher, Frau Prof. Clarissa, geb. Leyden (Pf. Cl. Lohde), ✍, Nov., Roman, Kult. ♛. Berlin W, Kurfürstenstr. 111. **B:** Rahel Levin u. And. 73; Aus d. Gesellschaft, R. 74; Zu spät, R. 74, 2. A. 86; Erlöst, R. 76; Durch eigene Schuld, R. 77; Verloren, R. 78; Herzenskämpfe, R.; A. d. Throne, R. 79, 3. A. 03; Auf klass. Boden 84; Im Banne d. Leidenschaft, D. Tochter d. Landpfarrers, Nn. 84; Weltfremd, R. 88; Schwester Ilse, R. 94; Passionsblume, E. Wunderkur, Meine Großmutter, Schönheit, Nn. 95; Herbstblüte, R. 95; Auf Befehl des Königs, hist. R. 96; Zwischen Vater u. Sohn, hist. R. 98; Im Weltgetriebe, R. 01; Aus d. Leben K. Boettichers 00; E. Frühling in Athen, Nov. 01; Leonore, R. 01; Dunkle Wege, R. 01; D. Jugendfreund, Lsp. 02; Castel Belcaro, R. 03; Einsam im Purpur, R. 03; Geschwister, R. in Briefen (mit F. Erhardt) 03; Flüchtiges Glück R. 03; Jugendfreunde, R. 03.

Böttticher, Ernst (Pf. Otto v. Weiler), Archäologie, Kunst- u. Kult. ♛, Länder- u. Völkerkde, histor.-polit. Aufsätze, ✍, Hptm. a. D. Berlin-Großlichterfelde, Viktoriastr. 13. (Düsseldorf [30]|7 42.) **B:** La Troie de Schliemann une nécropole à incinération 89; Hissarlik wie es ist 90; Schliemanns Troja u. Virchows Forschung 93; Troja im Jahre 1894 94.

Böttticher, Georg (Pf. v. Versewitz), PA., Zeichner f. Kunstgewerbe u. Schriftsteller, Humorist. Leipzig-Gohlis, Pölitzstr. 1. (Jena [20]|5 49.) **B:** Brief üb. Jena 76; Schulerinnerungen 77; Absonderl. Gesch. 78; Originalkomposit. zu Flochmustern 79; Boshaftes v. d. Gattin u. Schwiegerm. 81; Schülernov. (m. V. Blüthgen) 86; Schilda,

Verse e. Kleinstädters 89; D. Chin. Buch 89; Schnurrige Kerle 90, 2. A. 93; Hrn Dietchens Erz. u. a. dialekt. Hum. 90; D. Landpartie 90; D. Schweinskarbonade (Travestie auf Tolstois Kreuzersonate anon.) 90; Wunderhold 92; Der dtsche Michel, Dichtg. 92, 4. A. 93; Wie d. Tiere Soldat werden wollten 92; Allotria, Geb. 93; O diese Kinder, G. 94; In die Sommerferien, Jugendschr. 94; Vom Hunde, der Soldat geworden, Jugendschr. 94; Vom Kater, der d. Schweif verlor, Jugendschr. 94; Das lustige Jena 95; Neue Allotria, G. 95; Bunte Reihe, Hum. 96; Weiteres Heiteres, G. 97; Meine Lieben, Erz. 97, 2. A. 98; Balladen, Legenden u. Schwänke 98; Sophia Dorothea, Sch. 98; D. späte Gast, Lsp. 98; Die lieben Kleinen 99; Alfanzereien 99; D. Verwandlungskünstler, Jugendschr. 99; Lieder e. Landstreifers 00; Lyr. Tageb. d. Leutn. v. Versewitz 01; Allerlei Schnick-Schnack 02. **H:** Auerbachs deutscher Kinderkalender.

Boettticher, Gotthold, dtsche Ψ, Dr. phil., Prf., Vors. d. Gesellsch. f. deutsche Ψ. Berlin NW, Alt-Moabit 91/92. (Wahlhausen $^{26}/_{5}$ 50.) **B:** Über d. Eigentümlichkeiten d. Sprache Wolframs 76; Wolfram-Lit. seit Lachmann 80; Parzival v. Wolfram v. E. 85, 2. A. 93; D. hohe Lied v. Rittertum 86; Dtsche Schulgramm. 96; Sudermann, Frau Sorge 03. **H:** Goethe: Egmont 89; Clavigo 95, Kleinere Schriften z. Kunst u. Lit. 96, Briefe 03; Schiller: Philos. Schriften 96, Briefe 97; Denkmäler d. ält. deutsch. Lit. f. d. Schule 89 ff.; Hilfsbuch f. den Religs.-Unterr. 95, 3. A. 01.

Boettticher, Paul, Dr. phil., Red. Berlin SW, Wilhelmstr. 134. (Crone a. Br. $^{12}/_{6}$ 62.) *

Boettticher, Paul, Red. d. „Königsb. Allgem. Ztg.“. Mittelhufen b. Königsberg i. Pr., Bachstr. 1. (Rogasen $^{11}/_{3}$ 53.)

Böttinger, Henry T., ✓, Reisebeschr., Dr. phil., Fabrikdirekt., M. d. Pr. Ldt. Elberfeld. (Burton-upon-Trent $^{10}/_{7}$ 48.) **B:** Durch 360 Längengrade, Tagebüchl. 90. ()

Boettner, Johs., Chefred. d. „Prakt. Ratgeber i. Obst- u. Gartenbau“. Frankfurt a. O., Gr. Müllroserstr. 26. (Greußen $^{3}/_{9}$ 61.) **B:** Fachsch. ()

Bötzel, Charles, ⊠, Börse, Handel, Red., Korresp. Berlin SW, Feilnerstr. 7. (ebda $^{10}/_{10}$ 37.)

Bouchal, Leo, Ethnographie, Dr. jur., Red. der Mitt. der Anthropolog. Gesellsch. Wien IX/4, Spittelauerg. 2. (ebda $^{12}/_{6}$ 77.) *

Bouman, Armin (Pf. Arminius Teut; Armin van Emden), Hrsg. d. „Gerichtsreferenten“. Leipzig-Lindenau, Harkortstr. 27. (Emden in Ostfriesland $^{5}/_{9}$ 65.) **B:** Student. Gebräuche 90. **H:** Cyklus akadem. Broschüren 89/90.

Bouneß, Fräul. Elisabeth (Pf. Ruth Bré, früher C. Michael), O. Breslau, Gräbschenerstr. 127. (ebda.) **B:** Worulf der Rattenfänger 99; Die Frau an d. Jahrhundertwende 00; Liebe auf Erden 00; D. Recht auf die Mutterschaft 03 II; Kaiserworte, Fürsorgegesetz u. Lehrerschaft 03.

Bourset, Adolf (Pf. bisw. C. E. Lübers), O, Hum., Jugendschr., Red. d. „Fidelitas“. Altona, Adolfstr. 143. (Magdeburg $^{11}/_{2}$ 44.) **B:** Unverbesserl. 72; Die Bahn durch d. Urwald 75; S. Doppelgänger 76; Wenn man eigensinnig ist 76; Türkenjörgl 78; Ein Cain d. Steppe 79; Indianer-Prophet 79; Rätselhafte Diebe 80; Wachtmeister 81; Bar Geld 82; D. weiße Biber 82; Kindes Märchenwelt 84; Bierkommers 87 II; Zehn Jahre a. Neuguinea 88; O, ihr Frauen, Anth. 91: Prologe und Eröffnungsreden 91; Fidele Turner, Schw. 92; Komische Szenen für Turner 92; Bosheiten üb. Bosheiten, Hum. Wörterb. 94; Wollen Sie wetten? Scherzh. Wetten 95; Humor. Vorträge in Prosa 96; Fideler Karneval 97; Unterhaltungen im Freien 98; Ernst u. Scherz in leb. Bild. 98; Aus d. Ferne, Postk.-Grüße 99; Familie Bollmann, Schw. 02; Was wählʼ ich für den Polterabend? 03.

Bousset, Frau Alice, Kritik, Frauenfrage, Erziehung, Privatiere. Berlin-Friedenau, Sponholzstr. 14 III. (Malmö, Schweden $^{13}/_{4}$ 45.) **B:** Lebens- u. Charakterbilder deutscher Frauen 97. ()

Bousset, W., †, Lic. theol., ao. UProf. Göttingen. ($^{3}/_{9}$ 65.) ()

Bovenschen, Alb. (Pf. Dr. Adalbert Bleersheim), ✓, Dr. phil., Geschäftsführer d. dtschen Ostmarken-Vereins u. Hrsg. d. „Ostmark“. Berlin W, Frankenstr. 9 I. (Ostrowo $^{27}/_{12}$ 64.) **B:** Unterss. üb. J. von Mandeville 88.

Boy-Ed, Frau Ida, PA., Roman, Nov. Lübeck, Parkstr. 8 I. (Bergedorf $^{17}/_{4}$ 52.) **B:** E. Tropfen, Nov. 82; Getrübt. Glück, N. 84; Männer d. Zeit, Roman 85 IV; Seine Schuld, N. 85; Dornenkronen, R. 85; Die Unversuchten, R. 86; Abgründe d. Lebens, R. 87; Masken 87; Ich, R. 88, 2. A. 02; Eine Lüge, R. 89; Fanny Förster, R. 90; Aus einer Wiege, R. 90; Aus Tantalus Geschlecht, R. 91; Malergeschichten 92; Lea u. Rahel, R. 92; Empor, R. 92; Ein Kind, R. 93; Zuletzt gelacht, R. 93; Sieb. Schwester, R. 93; Sturm, R. 94; D. Schwestern, R. 94; Werde zum Weib, R. 95, 2. A. 02; X., R. 96; Lampe der Psyche, R. 96, 2. A. 99; Nichts, R. 97; Eine reine Seele, R. 97, 2. A. 02; Ein kritischer Moment und Kreuzträgerin, Nn. 97; Die Flucht, R. 98; D. Schuldnerin, R. 99; Zwei Männer, R. 99; Nur e. Mensch, R. 00; Um Helena, R. 01, 2. A. 02; Die fäende Hand, R., 1.—3. A. 02; A-B-C d. Lebens, R. 03; D. große Stimme, R. 03; Die Ketten, R. 04.

Boysen, Adalbert, ♅, ⁄, ♅, ⚔, Oberst z. D. Marburg i. H., Frankfurterstr. 24 I. (Burg b. Magdeburg $^{16}/_{3}$ 43.) **B:** Griechenland vor u. nach dem Kriege, nebst einer Betrachtung über den gr.-türk. Krieg von 1897 99; Sammlg. neugriech. Gedichte u. Studie üb. den Hellenismus 02.

Boysen, Karl, Ψ, Dr. phil., Dir. der Kgl. u. Univ.-Bibl. Königsberg i. Pr., Schönstr. 9. ($^{14}/_{2}$ 52.) **B:** De Harpocrationis fontibus 76; Bibliogr. Übersicht üb. die griech. u. latein. Autoren 67, 81 II; Lexikon Seguer. Cod. Coisl. n. 387 pars I 91; Josephi opera latine ed. pars VI 97. ()

Braasch, August, ♅, Dr. phil., Landwirtschaftslehrer. Schwartau, Peterstr. (Braak $^{26}/_{9}$ 47.) **B:** Wie bringt man einen Schüler durchs Gymnasium 97; Deutsche Nationalerziehg 98; Irrtüml. Ideale der Sozialdemokratie 99.

Braasch, Aug. Herm., ✝, D., Superint. u. ObPfarr. Jena. ($^{4}/_{1}$ 46.) **B:** M. Luthers Stellung zum Sozialismus 97; Über E. Haeckels Welträtsel 00. ()

Brabant, Artur, ♔, Kultur♔, Dr. phil., Kreisarchivsekr. Neuburg a. Don. (Döbeln i. S. $^{16}/_{1}$ 70.) **B:** Das H. Röm. Reich teutscher Nation im Kampfe m. Friedr. d. Gr. 1737/63 04.

Brachvogel, Carry. München, Wilhelmstr. 5. ($^{16}/_{6}$ 64.) **B:** Alltagsmenschen, R. 96; Erntetag u. a. Nov. 97; D. Wiedererstandenen, Cäsarenlegenden 00; D. große Pagode, R. 01; Der Nachfolger, R. 02. ()

Bracke, Frl. Toni, FDS., ♅. Wiesbaden, Seerodenstr. 11. (Luxemburg, Stadt $^{5}/_{4}$ 57.) **B:** Schlichte Klänge, G. 93.

Brackel, Fernande Freiin v., (k.), Nov., ♅. Schl. Welda, Kr. Warburg, W. (ebda $^{21}/_{11}$ 35.) **B:** Gedichte 73, 4. A. 95; Tochter des Kunstreiters, R., 12. A. 98; Heinrich Findelkind 75; Daniella, R. 78, 3. A. 97; Am Heidestock, R. 81, 6. A. 98; Prinzeß Ada, R. 83, 4. A. 98; Nicht wie alle anderen, R. 83, 3. A. 89; In fernen Landen, N. 83; Spinnlebrer v. Carrara 87; D. alten Stamm 89; Im Streit d. Zeit, R. 97, 2. A. 99; Frühlingsrausch u. Herbststurm u. Nur e. kleine Erzähl., zwei R. 99; Nähmamsell, R. 00; Chic, R. 01. ()

Brädikow, S., ſ. Schmidt, Wilh.

Brahm, Otto, BP., Lit♅, Kritik, Dr. phil., Dir. d. Deutschen Theaters. Berlin NW, Luisenplatz 2. (Hamburg $^{6}/_{2}$ 56.) **B:** Das Ritterschauſp. d. 18. Jahrh. 80; G. Keller 83; H. v. Kleist 84, 3. A. 92; H. Ibsen 87; Schiller 89 u. 92; K. Stauffer-Bern 92, 5. A. 03. ()

Brahmüller, G., ſ. Wunderlich, Marie.

Braig, Carl, (k.), ✝, D., Dr. phil., o. UP. Freiburg i. B. (Kanzach b. Buchau $^{10}/_{2}$ 53.) **B:** Zukunftsreligb. Unbewußt. 82; Philos. System v. Lotze 84; Kunst d. Gedankenlesens 86; Encyklop. d. theor. Philos., 6. A. 86; Gottesbeweis od. Gottesbeweise? 88; Apologie d. Christent. 89; La Matière 91; Die Freiheit d. philos. Forschung 94; Vom Denken 96; Vom Sein 96; Vom Erkennen 97; Leibniz, ſ. Leben u. die Bedeutg ſ. Lehre 01; Z. Erinn. an F. X. Kraus 02; Wesen d. Christentums 03; Der Papst und die Freiheit 03.

Brakl, Franz Josef, Librettist, Direkt. München, Goethestr. 64. (Jaslosz $^{22}/_{1}$ 51.) ()

Brambach, Wilh., klass. Ψ, Dr. phil., ObBibl. Karlsruhe, Kriegstr. 17. (Bonn $^{17}/_{12}$ 41.) **B:** De consulat. Romani mutata ratione 64; Fr. Rietschl u. d. Philologenschaft 65; Corpus inscr. Rhenan. 67; Neugestaltg d. lat. Orthogr. 68; Metrische Studien zu Sophokles 69; Sophokl. Gesänge metrisch erklärt 70, 2. A. 81; Rhythm. u. metr. Untersuchungen 71; Handweiser d. latein. Rechtschreibg 72; Hilfsbüchl. für d. lat. Rechtschreibg II, 3. A. 84; Betonungsweise in d. deutschen Lyrik; Tonsystem u. die Tonarten des christl. Abendlandes im Mâlter 81; Musiklit. d. Mâlters; Des Raimundus Lullus Leben u. Werke 93. ()

Brambs, Joh. Georg, (k.), klass. Ψ, Dr. phil., GP. Eichstätt, Bayern (Ay $^{15}/_{4}$ 54.) **H:** Christus patiens, trag. Christiana 85.

Bramer, Frau Jeanette, DSch., Skizzen, hist. Erz. f. d. Jugend, Kultur♅, Hauswirtsch., ♅, Märchen. Wolfsanger-Louisenthal b. Cassel. (Cassel $^{13}/_{9}$ 45.) ()

Brämer, Karl, BP., ⊟, GehRegR., Mitgl. d. Preuß. Stat. Bureaus. Berlin W, Pallastr. 24. (Dardesheim $^{1}/_{11}$ 33.)

Bramesfeld, Friedrich, ✝, Superint. Münster i. W. (Elberfeld $^{3}/_{5}$ 33.) **B:** D. altest. Gottesdienst 64; Klein. Gebet- u. Kommunionbuch; D. den heilsamen Ordnungen d. Kirche 96. ()

Brand, Adolf, Polit., Kultur, ♌, Kritik, Publizist, Red., Hrsg. d. Kunstzeitschr. „Der Eigene". Charlottenburg, Wilhelmplatz 1 a. (Berlin $^{14}/_{11}$ 74.) **V:** Ist ein Fall Dreyfus in Dtschld unmöglich? 99.

Brand, Franz, ſ. Bonus, Arthur.

Brand, Wilh. F. (Pſ. Waldemar Lindner), VB., ⁄, ♌, Nov., Hrsg. v. Brands Londoner Korrespondenz. London SW, 25 Earls Court Square. (Eldagsen $^{24}/_{5}$ 54.) **V:** Verloren — gewonnen 77; Geist d. Königin Kathar. 81; Lond. Streifzüge 86; London Life seen with Germ. Eyes 87, 2. A. 02; Allerlei a. Albion 91; Reise um die Welt 99; Anstand bei Tisch 03.

Brandais, Maximilian, ♚, ObLehrer. Mahrenberg, Steierm. (Wien $^{12}/_{10}$ 70.) **B:** Prakt. Wochenbuch 97; Franz Josef I. 98; Steierm., 2. A. 99; Öster.-Ung., 1. u. 2. A. 99; Europa, d. Erde d. Weltalls 99. ()

Brandeis, Friedr., ♌. Pisek. (Prag

$^{1}/_{5}$ 51.) **B:** Mod. Gewehrfabrikation 81, 2. A. 85; Handbuch d. Schießsport 81; Ausstopfen d. Vögel u. Säugetiere 90; Probe d. Handfeuerwaffen 91; Der Schuß 95.

Brandenburg, Bernh. v., s. Baudissin, Eva Grfn v.

Brandenburg, Erich, ♆, Dr. phil., ao. UP. Leipzig, Mozartstr. 11. (Stralsund $^{31}/_{7}$ 68.) **B:** König Sigmund u. Kurfürst Friedrich I. v. Brandenburg 91; Die Gefangennahme Hzg Heinr. v. Braunschweig 94; Hzg Heinrich d. Fromme v. Sachsen u. d. Religionsparteien i. Reiche 96; Moritz von Sachsen I 98; Polit. Korresp. Moritz' von Sachsen I 00, II, 1 03; M. Luthers Anschauung v. Staate u. der Gesellschaft 01.

Brandenburg, Hans, ♆, Roman, Literatur- u. Kunst♆, Kritik. München, Türkenstr. 68a; II I. (Barmen $^{18}/_{10}$ 83.) **B:** Lieder vom Weibe 03; Münchener Blätter I 03. *

Brandenburg, Max, (k.), Kirchenrecht, Liturgik, Pfr. Carthaus, WPr. (Braunsberg, OPr. $^{12}/_{5}$ 44.) **B:** Geschäftsverwaltg d. kath. Pfarramts im Gebiete d. preuß. Landrechts 91, 3. A. 00; Gottesdienst und Kirchenausstattung 03.

Brandenburger, Johs., (k.), ♐, Pflanzen- u. Tierkunde, Schul R., Kgl. Kreisschulinsp. Posen, Bäckerstr. 9. (Lauschied $^{25}/_{2}$ 53.) **B:** Das Tierreich, d. Mensch u. seine Gesundheit 88, 4. A. 99. **H:** Kehrein-Kellers Handb. d. Erz. u. d. Unterr., 10. A. 00. ()

Brandenfels, Frau Hanna, Roman, Nov. Sternberger Burg bei Sternberg, Meckl. **B:** Prinzessin ohne Land und Krone, N. 94; E. Meteor, N. 96; Rosa Viktoria, N. 96; Schein, N. 97; Baroneß Köchin, N. 98; Revanche, N. 99; D. Fee v. Rabendorf, N. 00; Tante Jette, N. 01; Gertrud, N. 03.

Brandes, Frau Bertha, geb. Busse-Kronshagen, Gattin v. Friedrich H. B. (s. d.). Bückeburg. (Biemsen b. Detmold $^{10}/_{6}$ 26.) **B:** Des Herrn letzter Leidenstag 63.

Brandes, Fred, Red., Zeitungskorrespondent. London SW, 14 Aigburth Mansions, Stockwell. (Berlin $^{9}/_{1}$ 77.) **B:** Ernstes und Heiteres von der Smaragd-Insel 03; Aus der Ruhmeshalle d. Deutschen in England 02; D. erst. dtsch Ansiedler in Australien 03. *

Brandes, Friedr., ✆, Lit♆, ♪, Tonkünstler, musik. Red. d. „Dresd. Anz." u. Brockhaus'schen Konversat.-Lex. Dresden-Loschwitz, Schweizerstr. 31. (Aschersleben $^{18}/_{11}$ 64.) **B:** Eine Gastrolle, Lsp. 86; Der Baron, Lsp. 86; Studien zu M. Opitz' lit. Stellung u. Sprache 92. **H:** Uhland, Ged. 93, Dramat. Dichtungen 93, Ges. Werke 93 II; F. Hebbel, Ged. 94, Ausgew. Dramen 94; Programm-Bücher d. kgl. Sinf.-Konzerte im Dresdener Hoftheater 96 ff. ()

Brandes, Friedr. H., ✝, bes. Kirchen♆, D., Hofpred., ref. Stadtpf. Bückeburg, Herderstr. 11. (Salzuflen $^{25}/_{4}$ 25.) **B:** Ged. 45; Wir werden leben, Gespr. üb. Unsterblichkeit 58; J. Knox, d. Reformator Schottlands 62; Servet, Tr. 63; In Sachen Lengerichs, Streitschr. 63; Katechismus d. christl. Lehre 64; Verfassung b. Kirche nach evang. Grundsätzen 67 II; Zur Wiedervereinigg der beiden evang. Kirchen 68; Gesch. der kirchl. Politik d. Hauses Brandenburg 72 II; Kanzler Krell 73; Uns. Herr als Seelsorger 88, 2. A. 95; Allg. Kirchl. Chronik 87/90 IV; Reformiert. Kirchenkalend. für Dtschland 89; Blicke in d. Seelenleben d. Herrn 88; Jesus, d. Zimmermann v. Nazareth 93; Friedrich der Fromme u. seine beiden Theologen 93; Die Union, ein Werk d. ref. Kirche 93; Liebe gewinnt den Sieg, Dichtg 93; Gesch. d. reform. Kirche in Göttingen 94; Zwei fürstl. Glaubensbekenntnisse 94; Die franz. Kolonie zu Bückeburg 94; Nach zehn Jahren, Gesch. des Reform. Bundes für Deutschland 94; Gesch. d. ref. Gemde z. Stadthagen 94; dto. z. Minden 95; D. franz. Kolonie z. Minden 95; dto. Lippe-Detmold 95; D. Konföderation reformiert. Kirchen i. Niedersachsen 96; Manfred, Sch. 96; Gesch. d. franz.-reform. Kirche i. Braunschweig 97; Fredegundis, Tr. 98; Kruse a. Dramatiker 98; D. Doge v. Venedig, Tr. 98; In Gottes Frieden, G. 99; Graf Praslin, Dr. 01; Unser Herr Christus I: Seine Person 01; Einigung d. evang. Kirchen, e. Befehl d. Herrn 02; Joh. Friedr. Kurfürst zu Sachsen, Dr. 03.

Brandes, Georg, Lit♆, Ästhetik, Kritik, Dr. phil., Prof. Kopenhagen, Havnegade 55. (ebda $^{4}/_{2}$ 42.) **B:** Gesamm. dän. Schriften (14 Bände). In dtsch. Spr.: D. Lit. d. 19. Jahrh. in ihren Hauptströmen. 72|83 VI, 2. A. 00; S. Kierkegaard 79; Lord Beaconsfield 79; Mod. Geister 81, 4. A. 00; Fr. Lassalle 81; L. Holberg 85; Menschen u. Werke 93, 3. A. 99; W. Shakespeare 96, 2. A. 98; Ges. Schriften I/III 02, IV 03.

Brandes, Hrm., Dr. phil. Potsdam, Wollnerstr. 15. ($^{19}/_{8}$ 59.) **B:** Visio S. Pauli 85; Jüng. Glosse z. Reinke de vos 91; Glossar z. Urkundenb. d. Stadt Hildesheim 97.

Brandes, Frau Mary, Mode. London W, 20 Basset Road, North Kensington. (Bradford $^{2}/_{2}$ 57.) **B:** Mlle Françoise 100 Rezepte 86; Bébé cordon bleu 88.

Brandes, Otto, Politik, ♪, Nov., ✆, Korresp. d. „Berl. Tagebl." London W, 20 Basset Road, North Kensington. (Berlin $^{22}/_{8}$ 44)

Brandes, Wilh., klass. Ψ, ♆, Epos, Dr. phil., GDir., SchulR. Wolfenbüttel, Rosenwall 13. (Braunlage a. H. $^{21}/_{7}$ 54.) **B:** Ausonian. quaest. 76; Herzogs Stoff zu stil. Übungen, 17. A. 83; Vom Wissen zur

Kunst 85; Paulini Pallaei Eucharisticos 87; Balladen 91, 2. A. 96; 10 Lieder der ehrl. Kleiderfeller 2c. 91; W. Raabe 01.

Brandi, Herm. Theod., ✍, GOBRegR., vortrag. Rat im KultMinist. Berlin W, Viktoria Luisepl. 4. (Quakenbrück ^{30}/$_{7}$ 37.) **H:** Mitt. a. d. Geb. d. Volksschulw. 78|88. **B:** Mathem. Übgsbuch 71|73 II; Gesetze u. Verf. betr. d. Volksschulw. in Hannov. 88.

Brandi, Karl, ♔, Dr. phil., o. UProf. Göttingen, Grüner Weg 6. (Meppen ^{20}/$_{5}$ 68.) **B:** bezw. **H:** D. Reichenauer Urkundenfälschgen 90; Osnabrücker Bauernu. Bürgerhaus 91; Chronik d. Gallus Oehem 93; Beitr. z. Reichsgesch. IV 96; D. Augsburger Religionsfriede 96; Mon. Tridentina IV, V 97|99; D. Renaiss. in Florenz u. Rom 00, 2. A. 03.

Brandis, Werner, VB., ⚒, Dr. jur., Amtsrichter a. D., Doz. an d. Humboldt-Akad., Syndikus d. VB. Berlin-Großlichterfelde, Drakestr. 11. (Helmstedt ^{19}/$_{10}$ 52.) **B:** BGB. mit gemeinverst. Erläutern 96, 5. A. 03; Grundzüge d. BGB. 96; Rechtsschutz d. Zeitgas- u. Büchertitel 99; Unfallversi.-Gesetze 00 u. 01.

Brandis-Zelion, Emma v., (t.), Roman, Nov., ✍, Niedermarsberg, Kr. Brilon, W., Marktpl. (Darmstadt ^{24}/$_{11}$ 40.) **B:** Erbe v. Adlerhorst, N. 81, 3. A. 01; Prinzeßchens Irrfahrten, M. 82, 2. A. 01; Violinspielerin, R. 84, 5. A. 03; Ged. 85; Gesühnt 85, 2. A. 00; Leonie, R. 87; Agnes Erlenau, R. 88; Aus Heimat u. Fremde, N. 89.

Brandl, Alois, engl. Sprach- u. Lit♔, Dr. phil., o. UProf., MitHrsg. von „Quellen u. Forschungen", „Palästra", „Archiv f. d. Studium d. neueren Sprachen" u. „Shakespeare-Jahrbuch". Berlin W, Kaiserin Augustastr. 73. (Innsbruck ^{21}/$_{6}$ 55.) **B:** B. H. Brockes 78; Thomas of Erceldoune 80; S. T. Coleridge u. d. engl. Romantik 86; Gesch. d. mittelengl. Lit. 92, d. engl. Volkspoesie 93; W. Shakespeare 94; Quellen d. weltl. Dramas in England vor Shakesp. 98. Krit. **H:** Schlegel-Tiecks Shakesp.-Übersetzg 96 ff. **Bearb:** ten Brink, Engl. Lit.-Gesch. 92|99; H. Hettner, Gesch. der engl. Lit. 94.

Brändlin, Fritz, Red. der „Nat. Ztg.". Basel, Marktpl. 6. (ebda ^{9}/$_{11}$ 53.)

Brandrup, Edmund, Roman, Märchen, Erz., Architekt. Berlin-Tempelhof. (Bromberg ^{19}/$_{8}$ 48.)

Brandrup, Frau Marie, geb. Remus (Pfl. M. Widdern), DSch., Roman, Nov., Jugendschr. Berlin-Tempelhof. (Bromberg ^{27}/$_{9}$ 44.) **B:** Dornröschen 74; Ebbe u. Flut 75; Im Doktorhause 76; Waldkönigin 76; Wandlungen 77; Prinzessin Schnee 80; Altjüngferchens Geburtstag 83; Herrin v. Rudrichshall 86; 3. Generation z. Generat. 87; Sünden d. Väter 90; Onkel Gerhard 91; D. neue Mamsell 92; Dame in Schwarz 93; Frau Adas Geheimnis 94; Rache e. Häßlichen 95.

Brands, Wilh. (Pfl. W. Weeningh), (t.), Epos, ✍, Pfr. Donsbrüggen b. Cleve. (Emmerich ^{6}/$_{11}$ 31.) **B:** Wittekind, E. 83, 2. A. 92; Vom heiligen Christ, G. 82; Der Sachsenherzog, Dr. 95.

Brandstädter, Hermann, Jugend- u. Volksschr., GLehr. Insterburg, Ostpr., Promenadenstr. 2. (Moulinen ^{11}/$_{12}$51.) **B:** Erichs Ferien 95, 3. A. 01; D. Rechte tu in allen Dingen 96, 2. A. 99; Friedel findet e. Heimat 97, 3. A. 02; Zaubergeige 98, 2. A. 01; Jugendzeit 99, 2. A. 02; In d. Erkerstube 00; D. böse Latein 01; In d. Schule 03.

Brandstäter, Emil, Epos, RealGP. Witten a. Ruhr, Moltkestr. (Danzig ^{25}/$_{9}$ 47.) **B:** Fest d. Prometheus, ep. D. 90. ()

Brandsteter, Renward (Pfl. Rämmert vom Mösli), Dialekt✍, Dr. phil., Prf. an d. Kantonsschule. Luzern. (Beromünster ^{26}/$_{6}$ 60.) **B:** Malaio-polynes. Forschgn 93|98; D. Zischlaute d. Mundart v. Beromünster; D. Luz. Kanzleisprache 1250 bis 1600; D. Rezeption d. nordhochd. Schriftsprache in Stadt u. Landsch. Luzern 1600 bis 1830 u. a. ()

Brandt, Adolf (Pfl. Felix Stillfried), Erz., ObLehr. Rostock i. M., St. Georgsstr. 47. (Fahrbinde i. M. ^{26}/$_{9}$ 51.) **B:** De Wilhelmshäger Kösterlüd', R. 87, II 88, 2. A. 92; Ut Stoß un Kathen, Erz. 89, 2. A. u. d. T.: Dürten Blanck 03; Biweglang, plattd. G. 95, 2. A. 01; In Lust un Leed, plattd. G. nebst Nachdichtgn zu Horaz 96; De unverhoffte Arwschaft, Erz. 98; Hack un Plück, Erz. 00.

Brandt, Alex. Jul., ♈, W. StaatsR., Dr. med. et zool., o. UProf. Charkow, Veterinarnaja 13. (St. Petersburg $^{28\text{-}16}$/$_{2}$ 44.) **B:** Über das Ei u. seine Bildungsstätte 78; Kursus der vergl. Anatomie der Wirbeltiere 87; Medizin. Zoologie 93|95, 2. A. 99; Lehrb. d. Zoologie 97; Naturhist. Schulatlas 01.

Brandt, Feodor, s. Hildenbrandt, Theod.

Brandt, Lampertus Otto, ♒, Dr. phil., Geschäftsführ. d. Handelskamm. Düsseldorf, Graf Adolfstr. 47. (Salzungen i. Th. ^{20}/$_{9}$ 68.) **B:** Ferd. Lassalles sozialökon. Anschauungen u. prakt. Vorschläge 95; D. Schlächtergewerbe in Saalfeld a. S. 95; Fortbildungs- u. Fachschulwesen im Hzgt. Oldenburg 98; D. Ausbau d. Hunte-Emskanals 98; D. Hausierhandel im Hzt. Oldenburg 98; D. Donau-Rheinkanal 98; D. Entwicklg d. deutsch. Hochseefischerei in d. Nordsee 98; Wissenschaftl. Vorträge f. Kaufleute 99; D. Gebiet d. Düsseldorfer Industrie- u. Gewerbeausstellg im Lichte d. Berufsstatistik 00; D. wirtschaftl. Entwicklg Rheinlands u. Westfalens 02; Studien z. Wirtschafts-

u. Verwaltgsgesch. v. Düsseldorf 02; Kaufmänn. Fachunterr. in d. Mittelschulen od. nied. Handelsschulen? 03. **Neuh**: Fr. List, üb. ein sächs. Eisenbahnsystem 96. *

Brandt, M. v., WGR., Exz. Weimar, Cranachstr. 23. **B**: Aus d. Lande d. Zopfes 94; Die Zukunft Ostasiens 95, 3. A. 03; Sittenbild. aus China 95; Ostasiat. Fragen 97; Drei Jahre ostasiat. Politik 1894/97 97; D. chin. Philos. u. d. Staats-Confucianismus 98; Zeitfragen 00; 33 Jahre in Ostasien, Erinn. e. dtsch. Diplomaten I 00, II 01, III 02. ()

Brandt, Paul, Ψ, Dr. phil., GObLehr. Bonn, Goethestr. 24. (St. Johann-Saarbrücken $^{30}/_{3}$ 61.) **B**: Parod. epic. graec. et Archestrati reliquiae 88; Poet. Hausschatz für d. Dtsche Volk 92; Von Athen z. Tempetal 84; M. G. W. Brandt 95.

Brandt, Sam., klass. Ψ, D., Dr. phil., GP., ao. UP. Heidelberg. ($^{1}/_{5}$ 48.) **B**: Fachschr.

Branitz, Franziska, s. Groth, Franziska.

Branky, Franz, Ψ, Kais.-Rat, Professf. Wien VIII, Ledererg. 2. (St. Helena $^{6}/_{8}$ 42.) **B**: Spiele u. Reime der Kinder in Österreich (m. Th. Vernaleken) 73; Lesebb. f. österr. Volks- u. Bürgerschulen (m. Dr. Gg Ullrich) 78/84; Fibel nach der analyt. synthet. Methode (m. Josef Vogl) 81; Das k. k. Zivil-Mädchenpensionat in Wien 86; Methodik d. Unterr. in d. deutsch. Sprache 87, 2. A. 99; (m. Dr. K. Kummer u. E. Bayr) Fibel mit Steilschrift 92; 4=, 5= u. 6teil. Lesebuch; Eulennamen 92.

Braun, Julius, ☉, soz. Skizzen. Berlin C, Gertraudenstr. 8/9. (Rawitsch $^{10}/_{2}$ 69.) **B**: Marianna, Dr. 90; Tobias Schuster, Schw. 02. ()

Braun, M., ♔, Dr. phil., Doz. u. Bibliothekar am jüd.-theol. Seminar, Hrsg. d. „Monatsschr. f. Gesch. u. Wiss. d. Judent." u. d. „Jahrb. z. Belehrg u. Unterhaltung". Breslau, Wallstr. 1b. (Rawitsch $^{9}/_{7}$ 49.) **B**: De Herodis Magni filiis patrem in imperio secutis I 73; Söhne d. Herodes 73 II; Gesch. d. Gesellsch. der Brüder in Breslau 80; Gesch. d. Juden u. ihrer Lit. I 93, 2. A. 96, II 94, 2. A. 99; Ein kurzer Gang durch die jüd. Gesch. 95, durch d. Gesch. d. jüd. Lit. 96; Gesch. der Juden in Schlesien 95/01 III; Zacharias Frankel 01; Lehrb. d. jüd. Gesch. I 00, II 01, III 02, IV 03.

Braun, Nathan, Stenographie, Dr., Arzt. Berlin, Friedrichstr. 131. (Dtsch-Krone $^{6}/_{8}$ 70.) **B**: D. Trugschlüsse d. Herren v. Kunowski in ihrer Schrift: „Die Kurzschrift als Wissensch. u. Kunst" 98; Kasuistik der Blutungen bei Brightscher Nierenkrankheit 99. *

Braselmann, Alb., VB., ♔, ⚒. Beyenburg a. d. Wupper. (Lennep $^{28}/_{6}$ 44.) ()

Brassel, Johs., ⚒, Schulvorst., Red. d. „Alphorn". St. Gallen. (St. Margarethen $^{6}/_{8}$ 48.) **B**: Ges. Ged. 86; N. Ged. 98. ()

Bratengeyer, Otto, Stenographie, Parlamentsstenograph. Berlin NO 18, Kl. Frankfurterstr. 10. (Halle a. S. $^{23}/_{3}$ 75.) **B**: Stolze-Schrey od. Stenotachygr. 00. ()

Bratke, Eduard, Kirchen♔, Lic. theol., Dr. phil., ao. UP. Bonn, Arndtstr. 23. (Neuhaus b. Waldenburg i. Schl. $^{26}/_{6}$ 61.) **B**: J. Gesenius u. seine Verbindung mit Luthers 95 Thesen 84; Wegweiser z. Quellen u. Literaturkunde d. Kirchengesch. 90; Das neu entdeckte 4. Buch d. Daniel-Kommentars v. Hippolytus 91; D. sog. Religionsgespräch am Hofe d. Sasaniden 99; Die Weisheit d. Todes 02.

Bratter, C. A., Polit., lit. Essays, Chef d. Berl. Bureaus d. „New York. Staats-Ztg.". Berlin SW, Zimmerstr. 25. (Wien $^{13}/_{2}$ 61.) **B**: Belladonna, Lebensb. 99.

Brauckmann, Karl, ⚓, Institutsdir., Inh. e. Lehranst. f. schwerhörige u. taubgeword. Kinder. Wenigen-Jena, S.-Weimar, Fuchsturmweg 11. (Hengsen $^{30}/_{11}$ 62.) **B**: Die im kind. Alter auftretende Schwerhörigkeit u. ihre pädagog. Würdigung 96; Behinderg d. Nasenatmung 2c. 97; Psych. Entwickelung u. pädagog. Behandlung schwerhör. Kinder 01.

Brauer, Frau Frieda, geb. Jung (Ps. Frieda Jung), ⚒, Privatiere. Buddern, Kr. Angerburg, Ostpr. (Kiaulkehmen $^{4}/_{6}$ 65.) **B**: Ged. 99, 4. A. 04.

Bräuer, Wenzel, ♔, ⚓, Erdkunde, B.-Schullehr. Schluckenau, Böhm. (Nixdorf $^{18}/_{4}$ 63.) **B**: Keimkörner zum Unterricht im Deutschen; Stellung d. Lehrers zum Schriftstum im Familienkreise; Was kann fsitens d. Bildungsvereine getan werden, um d. Fremdwörterunwesen zu bekämpfen? 94.

Braun, Adolf, BP., Politik, Statistik, Dr. phil., Chefred. d. „Fränk. Tagespost". Nürnberg, Luitpoldpl. 9. (Laag, Steiermark $^{20}/_{3}$ 62.) ()

Braun, Alex, s. Braunschildt, Alex.

Braun, Carl (k.), SJ., ✎, Apologie d. Christent., D., Dr. phil. Mariaschein, Böhmen. (Neustadt, Hess. $^{27}/_{4}$ 31.) **B**: D. Passagenmitrometer 65; Berichte v. d. Erzbischof Haynaldschen Observatorium 86; D. Gravitations-Constante, Wiener Denkschr. 96; Dass., ausz. Natur u. Offenb. 97. **Ue**: Kosmogonie v. Standpunkt der christl. Wissensch. 89, 2. A. 95.

Braun, Carl Maria, ⁄, Naturw. ⚗, ⚙, Bakteriologie, Dr. phil., Chemiker. Berlin N 37, Zionskirchstr. 39. (Cassel $^{14}/_{8}$ 71.)

Braun, Edmund Wilh., Kunst♔, Dr. phil., Dir. d. Kaiser Franz Josef Museums, Hrsg. der Mitteilungen aus dems. Troppau. (Epsenbach $^{23}/_{1}$ 70.) **B**: Ein Trierer Sakramentar v. Ende d. 10. Jahrh. 95; Bei-

trägez. Gesch. d. TriererBuchmalerei 96. ()

Braun, Friedrich, german. Ψ, ao. UProf. St. Petersburg', Petersburger Seite, Große Grebezkaja 25. (ebda 20/7 62.) **B:** Forschungen auf dem Gebiete der gotisch-slav. Beziehungen I (russisch) 99. ()

Braun, Gustav, s. Böhm, M.

Braun, Hans (Pfr. Hans Urban), ✎, ✍, ✐, Dr. phil., Hrsg. d. „Deutschen Chem. Wochenschr.". Berlin N 39, Wildenowstr. 2, Chem.-techn. Institut. (Cassel 18/12 69.)

Braun, Heinr., Sozialwiss., Dr. phil., M. d. R., Red. u. Hrsg. d. „Archiv f. soz. Gesetzgeb. u. Statistik". Berlin W, Uhlandstr. 159. (23/11 54.) ()

Braun, Jean, Bibliogr., Red. Nürnberg, Unschlittplatz 11. (ebda 25/3 63.) ()

Braun, Johanna, s. Meyer, Johanna.

Braun, Joseph, (k.), ⊙, Archäolog., SJ. Luxemburg-Stadt, Bellevue. (Wipperfürth 31/1 57.) **B:** Geistl. Lesungen 96; D. priesterl. Gewänder des Abendlandes 97; D. pontifikalen Gewänder des Abendlandes 98; Weg zur Beharrlichkeit 00; Vorlagen für Paramentenstickereien 02, 04; Winke zur Anfertigung u. Verzierung der Paramente 04. *

Braun, Karl, (k.), ✝, D., Dompfarr. u. Domkap. Würzburg, Dompfarrg. 10. (Aschaffenburg 31/12 41.) **B:** Der Begriff „Person" 2c. 76; Deutsch. Glaube 84; Gesch. d. Heranbildung d. Klerus in d. Diözese Würzb. 89/97 II; Die ersten 25 Jahre des Seminars f. junge Adelige in Würzb. 89; Z. Erinn. an J. B. Renninger 92; Stadtpf. M. Beckert 94; Distinguo, Mängel und Übelstände im heutigen Katholizismus u. Prof. Dr. Schell 97, 4. A. 99; Iterum Distinguo 98, 2. A. 99; Bilder aus d. soz. Bestrebungen 95/98 II; Die Kirchenpolitik der deutschen Katholiken s. 1848 99; Volentibus et valentibus, Zeitgemäße Bildung vermittelt durch die Volksch. u. ihre Lehrer 02; Bedenken über Dr. Ehrhards Vorschläge, 3. A. 02.

Braun, Max, Ψ, Dr. phil., o. UProf., MitHrsg. d. „Zentralbl. f. Bakteriologie" u. s. w. Königsberg, Pr. (Myslowitz 30/9 50.) **B:** Tier. Parasiten d. Menschen 83, 3. A. 03 u. a.

Braun, Maxim., ⊙, Roman. Berlin SW, Schönebergerstr. 24. **B:** Ehrlose Scham, R. 95, 2. A. 97; D. Puppengräfin, R. 99.

Braun, Oskar, semit. Ψ, Dr. phil., ao. UProf. Würzburg, Sanderring 6 III. (Dillingen a. D. 26/1 62.) ()

Braun-Gizycki, Frau Lily, geb. von Kretschmann. Berlin W, Uhlandstr. 159. (Halberstadt 2/7 65.) **B:** Aus Goethes Freundeskreisen, Erinnerungen Jennys v. Gustedt 92; Deutsche Fürstinnen 93; Stellg d. Frau in d. Gegenwart 95; D. Bürgerpflicht d. Frau 96; Z. Beurteilg d. Frauenbeweg. i. Engl. u. Deutschld. 96; D. neue Frau i. d. Dichtg. 96; Frauenfrage u. Sozialdemokr. 96; Frauenarbeit und Hauswirtsch. 01; D. Frauenfrage 01; D. Frauen u. die Politik 02. **Ue:** Clifford, Wahrhaftigkeit 93. **H:** Hans v. Kretschman, Kriegsbriefe aus dem Feldzug 1870/71 03.

Braun-Steinmann, Frau Hedwig (Pfr. Hedwig Steinau), FDS. Dortmund, Knappenbergerstr. 67. (Baumgarten 7/143.) **B:** Worte a. d. Leben 91; Natur u. Leben 95; Schutzengel 99; Z. Wende des Jahrh. 99. ()

Braunbeck, Richard (Pfr. T. Polack), Humor, Sport. München, Platenstr. 3. (Neckargartach 6/3 67.) **B:** Sport u. Militärhumoreskes.

Braune, Frau Clara, DSch., Roman, Nov., ✐. Berlin W, Courbièrestr. 18. ()

Braune, Wilh., Germanist, Dr. phil., o. UProf., HofR., Prorekt. d. Univ. Heidelberg, Gaisbergstr. 87. (Gr. Thiemig 20/2 50.) **B:** Althochdtsch. Lesebuch, 75/6 A. 02; Got. Grammatik 80, 5. A. 00; Althochdtsche Grammat., 2. A. 91; Abriß d. althochdtsch. Gramm. 90, 3. A. 00. **H:** Beitrag z. Gesch. d. dtschen Sprache u. Lit. 73/91; Neudrucke deutsch. Lit.-Werke d. 16. u. 17. Jahrh. 76 ff.; Sammlg kurz. Grammatiken germ. Dialekte. ()

Braune-Roßla, Rud., ⊙, Rom., Nov., ✐, ✠. Leipzig-R., Lutherstr. 22 II. (Frankenhausen 7/9 66.) **B:** Lindenblüten, G. 92; Thür. Dorfgesch., R. 93, 2. A. 00; D. gold. Freiheit, R. 94, 2. A. 98; Reinheit, Dr. 95; Komödiant, Dr. 96; S. Schwiegermutter, Schw. 96; Spinnennund, Lsp. 97, 2. A. 98; Künstlerseele, Dr. 98, 3. A. 04; Halbes Sterben, Schw. (mit Marg. Norbert) 00; Künstlergeschicht., N. u. Hum. 00; Arbeitsteufel, thür. Dorfgesch. 01; Seine Muse, humor. R. 02; Peterchen u. a. Künstlergesch. 02; Der Schäker u. a. Künstlerhumor. 02; Lebige Leute, 3 thür. Erz. 02; Krimskrams, Humor. 03.

Braungart, Rich., ✐, Dr. phil., k. Prof. a. D. München, Fürstenstr. 18 I. (Kissingen 4/12 39.) **B:** Zahlr. Fachschr.

Braungart, Rich., ✠, Nov., Essay, ✐, ⊙, Musik. München, Reichenbachstr. 12 III I. (Freising 19/2 72.) **B:** Übergänge, G. 00; Erlebtes u. Erträumtes, G. 02.

Braunholtz, Armin, ✍, Dr. phil., wiss. Hilfsarbeiter b. Univ.- u. Landes-Bibl. Straßburg, Els., Schifflеutg. 17. (Goslar 3/11 61.) **B:** Das deutsche Reichszollwesen während d. Regierung d. Hohenstaufen 90; Roman. Bibliogr. f. 92, 97; f. 97/98 02.

Bräunlich, O., Rektor. Ilmenau. (Weida 15/10 42.) **B:** Perlen deutscher Dichtungen 98; Deutsche Aufsätze 98 u. a. ()

Bräunlich, Paul, ✝, Lic. theol., Pfr.,

Generalsekr. d. Ev. Bundes. Halle a. S. (Hohenölsen $^{19}/_{6}$ 66.) **B:** Der neueste Teufelsschwindel in der röm.-kath. Kirche (L. Taxil) 97; Befreiung vom Papsttum 98, 5. A. 99; Bilder a. d. Heil. Lande 98, 27. Tausf.; Leo Taxil 99, 15. Tausf.; D. österr. Los v. Rom-Bewegg 99; Das Fortschreiten d. L. v. R.-Bewegg (Böhmen) 00; Die Los v. Rom-Bewegg i. Steiermark 01; D. Zustände in d. dtsch.-evangelisch. Kirche Österreichs 02; Die Nixdorfer Protestwerksammlung u. die evangel. Bewegung in Österr. 02; Der gegenwärt. Stand der evang. Bewegg in Österr. 02; Los v. Rom-Kämpfe im Böhmerland: 1. Wie Böhmen protestant. wurde, 2. Wie man Böhmen katholisch machte 03.

Braunmüller, Gust., DDeSchG., Dialekt♛, Kaufm. Wien I, Salzgries 21. (ebda $^{2}/_{9}$ 49.) **B:** Nehmts mi mit, G., I. 87, 4. A. 01, II. 89, 3. A. 02, III. 93, 3. A. 00, IV. 97, V. 00; A Wild'rerstuck, Dr. 93.

Brauns, Frl. Auguste, BB., ✓. **Ue:** E. Jena, Weimar-Geraer-Bahnhofstr. 9 III. (Wenigensömmern $^{4}/_{8}$ 50.) ()

Brauns, B. v., s. Boh, Fel.

Brauns, Frau Emma, geb. Eggers, Roman, Nov., ✓. Halle a. S. (Gandersheim $^{11}/_{8}$ 36.) ()

Brauns, Jul., Stenogr., Dr. phil., Ob.-Lehrer, Hrsg. d. „Kurzschriftl. Mitteilgn". Hamburg-Uhlenhorst, Andreasstr. 15. (Ludwigslust $^{5}/_{1}$ 57.) **B:** Üb. Duelle u. Entwicklung d. altfranz. Cançun de saint Alexis 84; Welche Anforderungen sind an eine Schulkurzschrift zu stellen? 88; Entw. u. Begründg e. neuen Schulkurzschrift-Syst. 88; Kurzschriftl. Lesebuch I 89, 2. A. 94; II 96; Lehrb. d. Stenogr. u. kurzschriftl. Übungsbch 93, 2. A. 96; Lehrb. d. Redeschnellschrift 97; Schnellschriftl. Übungsbuch 01; Schnellschriftl. Lesebuch 04.

Brauns, Reinhard, ⊕, ▲, Dr. phil., o. UP. Gießen. ($^{20}/_{8}$ 61.) **B:** Die optischen Anomalien der Kristalle 91; Mineralogie 3. A., Chem. Mineralogie 96; Anleitg z. Bestimmen d. Mineralien, 4. A. 98; Das Mineralreich 03.

Braunsberger, P. Otto, (k.), SJ., Kirchen♛. Luxemburg. (Füssen $^{21}/_{2}$ 50.) **B:** D. Apostel Barnabas 76; Entstehung und erste Entwickelg d. Katechismen des selig. Petr. Canisius 93; Beati Petri Canisii, Societatis Jesu, epistulae et acta 96/01 III; Canisius-Wallfahrt 2c. 96, franz. 96; Rückblick auf das kathol. Ordenswesen im 19. Jahrh. 01.

Braunschild, Alex. (Pf. Alex. Braun, Hans Peters), PA., ✓, Kritik, Nov., Essay, ⊙, **Ue:** SEIF. München, Gabelsbergerstr. 86 I. (San José $^{24}/_{4}$ 58.) **B:** D. Prinzregententheater in München 01, 3. A. 03

Braunsewetter, Arthur Friedr. Leon (Pf. Arth. Sewett), Rom., Nov., Essay, Diakonus. Danzig, Frauengasse 51. (Stettin $^{27}/_{3}$ 64.) **B:** D. Glück u. a. Nn. 98; St. Marien, Monogr. 99; Der Armenpastor, soz. R. 99; Der Staatsanwalt, R. 00; Zwei Welten, R. 02; Die Halbseele, R. 03.

Braunsewetter, Ernst, PA., BP., Nov., Essay, Krit., Hyg., **Ue:** FEDNSchw. Hrsg. des „Knecht Ruprecht Kinder-Weihnachts-Jahrbuch" u. d. „Finnländ. Rundschau". Berlin W, Gleditschstr. 30. (Königsberg, Pr. $^{2}/_{8}$ 63.) **B:** Über abhärtende Kindererziehung 92; Zu Bismarcks 80. Geburtstag 95; Nord. Meisternovellist. 96; Meisternovellen dtsch. Frauen 97 f. II; Eifersucht, Nov. 98; Finnland im Bilde d. Dichtg u. Dichter 99; Goldnes Buch (skand. Lit.) 00.

Bräutigam, Ludw., BB., ⚓, Lit.- u. Kunst♛, Dr. phil., Prof. Bremen, Lützowerstr. 36. (Breitingen $^{12}/_{1}$ 52.) **B:** Leibniz u. Herbart üb. d. Freih. d. menschl. Willens 82; Stenographie u. Schule in Nordwestdeutschland 87; H. Allmers 91; Das französische Bayreuth 00; Auf d. Heimwege, Nn. u. St. 02; Übersf. üb. d. neuere deutsche Lit. v. 1880—1900 03. **H:** Allmers-Buch 01; Kirchner, Gesch. d. deutsch. Nat.-Lit. d. 19. Jahrh., 2. A. 02.

Bräutigam, Frau Suzanne, geb. Romane, Lit.- u. Kunst♛, **Ue:** EF. Bremen, Lützowerstr. 36. (Mülhausen i. E. $^{28}/_{9}$ 65.)

Brawe, Hans Nagel v., s. Dinclage, Frdr. Frhr. v.

Bré, Ruth, s. Bouneß, Clif.

Brechheyde, E. v., s. Neumann, Aline.

Bredenbrücker, Richard, Roman, Nov., ⊙. München, Schellingstr. 122. (Deutz $^{5}/_{1}$ 48.) **B:** Dörcherpack 96, 2. A. 01; Der ledige Stiefel 97; Drei Teufel 97; J bin a Lump und bleib' a Lump 98; Kein Sommer ohne Wetter 98; Crispin der Dorfbeglücker 98; Von der Lieb', dem Haß und was so dazwischen kriecht 00; Unterm Liebesbann 01; Die Heimkehr, Dr. 03; D. Flucht ins Paradies 03; Hartköpfe 04; Liebeswirren 04.

Bredow, Wusso Graf v., hist. Roman, Staatsanw. Stargard i. P. (Potsdam $^{3}/_{11}$ 56.) **B:** D. Goldschmied, R. 87 III; D. beid. Rittmstr. 93; Junker Hans Achim v. Kerkow, hist. R. 02 III.

Bredt, Ernst Willy, ⚓, ●, Kunstgewerbe, Dr. phil., Assistent am Germ. Museum. Nürnberg. (Leipzig $^{4}/_{5}$ 69.) **B:** Zum Abbruch d. Sezessionsgebäudes i. München 96; D. Handschriftenschmuck Augsburgs im 15. Jahrh. 00. ()

Bree, M., ⊙, Rom., Dr. med. Wien III, Radetzkystr. 3. (Proßnitz, Mähr. $^{23}/_{4}$ 42.) **B:** Vervehmt, Volksch. 75; Gleich u. Gleich, Sch. 79; Zwischen zwei Stühlen, Lsp. 80; Schwache Stunden, Schw. 89; Wildlinge, Zeitbild 94; Wo die letzten Häuser stehen,

R. 91; Die Frau Tant', P. 99; D. braune Zopf, Lsp. 02. ()

Brehm, Fritz, ⚲, Hofschausp. a. D., Dir. d. Stadttheaters. Görlitz, Jakobstr. 32a. (Darmstadt [27]/11 58.) **B:** Katerfrühstück 78; E. Schwank 89; Strohmann 90; Neujahrsnacht i. Felde 96; St. Barbara 96; Geburtstag in Feindesland 96; Herr Hausfrau 97.

? **Brehmer**, Arthur (Pf. Robby Jones, Charles Blunt, Karl v. Riegersheim), Roman, ✍. Berlin-Westend. (Trieste[8]/2 58.)

Breisky, Frl. Louise, 🎭, **Ue:** EFI Czech. Wien IX, Eisenz. 9. (Czaslau [28]/2 40.) **Ue:** Vrchlicky, Der Minnehof, L. 00.

Breitenbach, Frau Agnes, Nov., Hauswirtschaft. Siegen. (Berlin [19]/1 70.)

Breitenbach, Friedrich, Politik, 🖃, ✍, Novell., 🎭, ✍, 🎼, ✝, Chef-Red. a. D. Siegen. (ebda [29]/12 66.)

Breithaupt, Rudolf Maria, Musikschriftst., Red. Berlin 23, Klopstockstr. 34 p. (Braunschweig [11]/8 73.) ()

Breitner, Ant., 🎭, Epik, Erz., Archäol., Mandatar des Museums Carolino Augusteum, Begr. u. Eigent. d. Scheffelmuseum in Mattsee b. Salzburg. (Wien [18]/8 58.) **B:** Vindobonas Rose 88, 2. A. (in Buchform und als capsa) 90; Diemut 94; Scheffel-Gedenkbuch 90; I. Katalog des Scheffel-Museums 92; Literatur-Bilder für die siècle I. Scheffel 95, II. Ebers 97, III. Greif 98, IV. Pichler 99, V. Rettenbacher 99, VI. Hamerling 00, VII. Lauff 01, VIII. Marie Eugenie belle Grazie, Randglossen z. deutsch. Lit.-Gesch. 02; Jahrb. d. Scheffelbundes 94; Allmers' Röm. Kalender d. tsch. Nation 94 u. 95; D. Odyssee d. Kaiserin 95; Lit. Scherbengericht (Mod. Ostrakismos in Urnenform) 96; Belletrist. Archäologie, Randglossen z. deut. Lit.-Gesch. 98; Juvaviae Rudera, Rom. Ausgrabungen im Salzburger Flachgau 98. ()

Breitner, Burghard (Pf. Bruno Sturm), ⚲, Kritik, stud. med. Graz III, Zinzendorfg. 1. (Mattsee[10]/8 84.) **B:** Will's tagen? soz. Dr. 01; Wilhelm v. Scholz, Essay 02; Für d. Farben, e. Akt a. d. Studentenleben 03; Josef Lauff, Essay 03; Heilige Nacht, Kom. 03.

Breitung, Max (Pf. f. ✍, Luftsp. u. Humor: Meo Breo), Naturwissensch., Hygiene, Dr. med., Prf., Med. R. Coburg, Villa 7 A Mohrenstr. (Langensalza [11]/4 52.) ()

Breitzmann, Agnes (Pf. Elisabeth Halden), Jugendschr., Rentnerin. Berlin-Friedenau, Wielandstr. 33 I. (Templin [27]/5 41.) **B:** Reseda 89, 3. A. unt. d. Tit. Gertrud 96; Mamsell Übermut 91, 6. A. 03; Evas Lehrjahre 92, 3. A. 00; Die Rose v. Hagenow 95, 2. A. 02; Mädchenerzählgen 96, 3. A. 00; Die Bentheims, R. 98; Neue Mädchengesch. 98, 2. A. 00; Kgn. Luise 99, 2. A. 03; Vor 500 Jahren 00; Eine edle Frau 00; Goldschmieds Töchterlein 01; Ausrosiger Zeit 02; Mamsell Übermut als Braut 02; Im Doktorhause 02; Im Kampf um die Krone 02; Eine Paria, R. 02; Die Schwestern 03; Lustige Geschichten 03; Auf falscher Bahn, R. 03 u. a.

Bremer, Franz Peter, 🎼, Dr. jur., emerit. UP. Bonn. (Neuß [13]/9 32.) **B:** Fachschr. ()

Bremer, Otto, Germanist, Ψ, Dr. phil., UDoz., Prf. Halle, Gütchenstr. 7 (Stralsund [22]/11 62.) **B:** Deutsche Phonetik 93; Beitr. zur Geogr. d. deutschen Mundarten 95; Zur Lautschrift 98; Ethnographie d. germ. Stämme 00; Wandtafeln d. dtschen Aussprr. I 03. **H:** Ferreng an ömreng Stacken 88/96 II; „Sammlung v. Grammatiken deutsch. Mundarten"; Ferreng an ömreng Allemnack (mit Nickels Jürgens [Pt. Neggels Jirrins]) 93|96. ()

Bremme, Wilh., (K.), Hymnologie u. ♪, Dr., ObLehrer i. P. Pfaffendorf a. Rh. b. Coblenz, Hochstr. 10. (Wickede, Ruhr [8]/12 38.) **B:** Strauch- u. Blattflechte v. Hessen 86; Der Hymnus Jesu dulcis memoria 99; Geistl. Lieder v. W. Nakatenus 03. *

Brendel, Gustav, ✍, **Ue:** FI., Redakt. Hannover, Schillerstr. 11. (Nimptsch [21]/2 59.) **Ue:** Lombroso, Grapholog. 96.

Brendicke, Hans, Pl., VB., Sport, 🖃, 🎭, ⚲, ✍, Dr. phil., Red. b. „Zeitschr. d. Exlibris-Vereins zu Berlin", d. „Mitt. des Ver. f. d. Gesch. Berlins", des „Postwertzeichensammler" u. der „Schnur" (Einj. Freiw. Kriegs-Kam.). Berlin W, Schwerinstr. 1 I. (ebda [19]/11 50.) **B:** Aus m. Tagebuch 70, 2. A. 95; Geneal. sämtl. griech. Götter 81; Grundbriß z. Gesch. der Leibesübungen 82; Allgem. Turnkunde 83; Gesch. d. Schwimmkunst u. des Badens 85; Bedeutung u. Nutzen des Mädchenturnens, Preisschr. 85; Gesch. d. dtschen Turnerschaft 1860/85 85; Gesch. d. Turnliederdichtung 86; Taf. f. Vorturner 86; Turnerkal. 87 ff., 96 f.; Singweisen z. Liederbuch f. deutsche Turner 91 u. 94; Bibliothek für Sammler 89 III; Bilder a. d. Gesch. d. Leibesübungen 97; Berl. Wortschatz zu den Zeiten Kaiser Wilhelm I. 97; D. Briefmarken-Sammler 01; D. Münzen-Sammler 01; Königin Luise 03; Gut Berlinisch 04.

Brenkendorf, Loth., f. Ortmann, Reinh.

Brennecke, Adolf, 🐦, Dr. phil., Hilfsarb. a. Staatsarchiv. Münster, Westf., Diepenbrockstr. 27. (Ganderstheim [23]/8 75.) **B:** D. ordentl. direkt. Staatssteuern Mecklenbgs i. Mittl. 00; Inventare b. nichtstaatl. Archive b. Prov. Westfalen, II, 1: Kr. Tecklenburg 03.

Brennecke, Hans, Gynäkolog., Dr. med., Frauenarzt, San R. Magdeburg, Westendstr. 35. (Kröchern [2]/11 49.) **B:** Fachschr. ()

Brenner, Ellinor, s. Schmidt-v. Ekensteen, Marie.

Brenner, Leo, s. Gopčević, Spiridion.

Brenner, Oskar, nord. u. dtschΨ, Dr. phil., o. UP. Würzburg, Sandergladcisstr. 36. (Windsheim $^{13}/_{5}$ 54.) **B:** N.- u. M.-Europa 77; Üb. d. Kristnisaga 78; Angelsächs. Sprachproben 79; Altnord. Handb. 82; Mhd. Grammatik 86, 4. A. 01; Schriftsprache u. Mundarten in Bayern 90; Erläuterg z. m. mhd. Gramm. 95; Gesch. u lautl. Grundlagen d. dtschen Rechtschreibg 02. **Ue:** S. Bugge, Studien üb. d. Entstehung d. nord. Götter- u. Heldensage 99. **H:** Speculum regale, altnorw. Dialog 81; D. echte Karte d. Olaus Magnus v. J. 1539 86; L. Englmann, Mhd. Lesebuch. 6. A. 01; Kiennast, Altbayr. Possensp. 92; Mitteilgen und Umfragen z. bayer. Volkskunde und Mundartforschung 1—6. ()

Brennert, Hans, $\mathcal{O}$, $\mathcal{S}$, /, Roman. Berlin O, Frankfurter Allee 142 I. (ebda $^{24}/_{6}$ 70.) **B:** O academia! Sch. 97; Modeworte! 98; D. Wehmutslied, R. 99; D. Asphaltblume, Lsp. 01; D. Hasenpfote, Tragik. 01; D. Wackelstein, Kom. 01; D. indische Amme, Kom. 01; Der Kaiserjäger, Vst. (m. Hans Ostwald) 03; Der Kunde, Kom. (m. H. Ostwald) 03. **Bearb:** Barré, Le roi Frélon („Pic u. Pocket") (m. Erich Urban), Baudeville 02; Paër, Le maitre de chapelle, Op. 03.

Brenning, Catharina, FDS., **Ue:** I. Kiel, Lornsenstr. 60. ()

Brenning, Emil, Lit. $\mathcal{W}$, Dr. phil., Lehr., Prf. Bremen, Besselstr. 53. (Münden $^{15}/_{4}$ 37.) **B:** Plotins Lehre v. Schönen 64; Gesch. d. dtsch. Lit. 83|86, 2. A. 02|03; L. Schefer 83; O. Funcke 84; Graf Schack 85; Des Herzens Stimme, R. 85; Goethe 89; G. Keller 91; Die Gestalt des Sokrates in d. Lit. des 18. Jahrh. 00. **H:** Hippel, Buch über d. Ehe 72; Herbst, Liter. Hilfsbuch, 7. A. 97.

Brenta, Emil, s. Falzari, Felix.

? **Brentano**, Frz., ⚓, Dr. phil. Florenz. ($^{16}/_{9}$ 38.) **B:** Fachschr.

Brentano, Fritz, Nov., /, O. Berlin SW, Königgrätzerstr. 55. (Mannheim $^{17}/_{2}$ 40.) **B:** Ged. 71; A. Erlenbach, R. 76; Schnick-Schnack, Hum. 76; Allerlei Pech 79, 4. A.; Etwas Ulk 79, 4. A.; Kunterbunt 79, 2. A.; Fahrende Komödianten 79, 2. A.; Nov. 79; Deklamatorium 80; Lenz u. Liebe, Anth. 83; Herr Petermann geht zu Bett, Schw.; D. Weber v. Lion, Schw.; D. türk. Gesandte, Sch.; Durchlaucht haben geruht, Lsp.; Ein Pensionskind, Lsp. (m. J. Keller); Amerikanisch, Sch. (m. A. Carl); Alfreds Briefe, Sch. (m. Clausmann) 86; Ein Mann für Alles, P. (m. Keller) 87; Geniale Kinder, Lsp. 87; Papa Gustav, Schw. 88; Giftmischer, P. 88; Leute v. heute, P. 89; Ehelüge, Sch. (m. Tellheim) 92; Sein bester Freund, Sch. (m. dems.) 92; Vergnügte Flitterwochen, Sch. (m. Keller) 92; Wuz, d. Schwein, hum. E. 92; Madame Kuckuck, Lsp. (m. Tellheim) 93; Seine Gewesene, Sch. (m. Tellheim) 95; Das Geheimnis des Forsthauses, R. 97; Im Künstlerheim, Schw. (m. Tellheim) 97; Felddienst, Lsp. (m. Woldeck) 98; Heitere Geschichten 98 V; D. Rätsel seines Lebens, Hum. 98; Ein Opfer d. Duells, Schw. 98; Lieder d. Landstreichers, G. 01; Humoresken 02; Mautivet u. Genossen, Schw. (m. Frz. Dorn) 02. ()

Brentano, Lujo, ⚓, Dr. jur. et phil., o. UP., GHofR. München, Friedrichstr. 11. (Aschaffenburg $^{18}/_{12}$ 44.) **B:** On the history a. development of Gilds and the Origin of Trade Unions 70; Arbeitergilden der Gegenwart 71|72 II; Üb. Einigungsämt. 73; D. „wissensch." Leitg d. H.-L. Bamberger 78; Über d. Verhältnis von Arbeitslohn u. Arbeitszeit z. Arbeitsleistg 76, 2. A. 93; Arbeitsverhältn. gemäß d. heut. Recht 77; Arbeiterversich. 70; Arb.-Versich.-Zwang 81; Gewerbl. Arbeiterfrage 82; Christl.-soz. Bewegung in England 83; Abhdlgen a. d. staatsw. Seminar z. Straßburg (m. G. F. Knapp) 86|88; D. klass. Nationalökonomie 88; Über d. Ursachen der heutigen soz. Not 89; Stellung d. Gebildeten zur sozialen Frage 90; Fortbildung des Arbeitsvertrags 90; Agrarpolitik 97; D. Grundlage d. deutsch. Wehrkraft 97; Ges. Aufsätze I Erbschaftspolitik, Alte und neue Feudalität 99; D. Schutz d. Arbeitswilligen 99; Reaktion oder Reform? Gegen die Zuchthausvorlage 99; Das Freihandelsargument 00; Die Schrecken des überwiegenden Industriestaats 01; Ethik u. Volkswirtsch. in d. Gesch. 01; Die wirtschaftl. Lehren d. christl. Altertums 02; D. Getreidezölle als Mittel geg. d. Not der Landwirte 03. **H:** (m. E. Leser) Slg ält. u. neuerer staatswiss. Schriften d. In- u. Auslandes 93 ff.; (m. W. Lotz) Münch. volksw. Studien 94 ff.

Breo, Meo, s. Breitung, Max.

Bresgen, Maximilian, ✗, Dr. med., Arzt. Wiesbaden, Augustastr. 21. (Ahrweiler $^{1}/_{3}$ 50.) **B:** Krankheits- u. Behandlgslehre der Nasen-, Mund- u. Rachenhöhle, sowie des Kehlkopfes u. d. Luftröhre, 3. A. 96; Der Kopfschmerz bei Nasen- u. Rachenleiden u. s. Heilung, 3. A. 01; Wert der Inhalationen u. d. Bedeutung d. Wiesbadener Thermalwasserś für die Erkrankungen der Atemwege 01, 2. A. 02; Ärztl. Fortbildungs-Vorlesungen 03 u. a.

Breslauer, Max, Nahrungsmittel-⚗, Dr. phil. Berlin W, Kleiststr. 28. (Trebnitz $^{19}/_{6}$ 56.) ()

Bresnitz, Philipp Frz (Pf. Bresnitz von Sydacoff), (k.), $\mathcal{W}$, Politik, /, Hrsg. d. „Parlament. Korrespondenz" u. d. „Serb. Korrespondenz". Wien XVIII, Lazaristeng. 34.

(ebda $^{2}/_{11}$ 68.) V: Ein halbes Jahrh. Österr. Hof- u. Staatslebens 98; D. Ende b. Dynastie Obrenovic 99; D. Gesch. Serbiens v. 1868—99 99; Will Rußland die oriental. Frage lösen? 00; D. Wahrheit über Ungarn 01; Unter zwei Königen, hist. R. 01; Die Rose von Lapowo, R. 02; Aus d. Reiche Nikolaus II. 02 u. m. a. H: Memoiren König Milans 01. ()

Bressensdorf, Eugen v., VP., Sport, Redakt. d. „Bayr. Zeitschr. f. Pferdezucht u. Sport". München, Kaulbachstr. 10 I. (Augsburg $^{7}/_{1}$ 68.)

Breßlau, Harry, ♔, Dr. phil., o. UP., Red. d. „N. Archiv d. Gesellschaft f. ält. dtsche Geschichtskde". Straßburg i. E., Schillerstr. 8. (Dannenberg, Hann. $^{22}/_{3}$ 48.) V: Kanzlei Kais. Konrads II. 69; Üb. die Verfassung d. dtsch. Reichs 70; Diplomata centum 72; Jahrbücher K. Heinrichs II., Bd. III 75; D. Sturz zweier preuß. Minist. 79; Jahrbücher d. dtschen Reichs unt. Konrad II. 79/84 II; Handbuch der Urkundenlehre f. Deutschland u. Italien 89. ()

Bretholz, Berthold, ♔, Dr. phil., Historiograph u. Landesarchivar. Brünn, Mähren, Tivolistr. 32. (Freiberg $^{9}/_{7}$ 62.) V: Gesch. Mährens 93/95 II; Verteidigungskampf der Stadt Brünn gegen die Schweden i. J. 1645, 2. A. 95; Urkunden, Briefe u. Aktenstücke z. Gesch. d. Belagerg Brünns d. d. Schweden 1643 u. 1645 95; Gesch. d. Pfarrkirche St. Jakob i. Brünn 01; Codex dipl. et epist. Moraviae, Bd. 14, 15 03.

Bretschneider, Hermann, RObLehr. Rochlitz, S. (Lenkersdorff $^{22}/_{11}$ 47.) V: Engl. u. frz. Schulbücher. ()

Brettschneider, Harry, Unterrichtswesen, GP. Inferburg, Wilhelmstr. 21. (ebda $^{6}/_{6}$ 54.) V: Hilfsb. f. d. Unterr. in d. Gesch. 92—99 VII, 3. A. 02/03; Zum Unterr. in d. Gesch. 95.

Bretzl, Hugo, ✍, klass. Ψ, Dr. phil. Straßburg i. Els., Tivolistr. 8a. (Diedolshausen, ObEls. $^{25}/_{12}$ 78.) V: Botan. Forschungen des Alexanderzuges 03.

Breu, Georg, ◍, ▲, Postadjunkt. München, Prielmayerstr. 18 III. (Straubing $^{6}/_{1}$ 76.) *

Breuer, Ferd. Aug. (Pf. Ferdinand Horst), Nov., Plaudereien, Red. d. „Ess. Neueste Nachr." Essen a. R., Wörthstr. 5. (Cöln $^{15}/_{9}$ 61.)

Breuer, Robert, ✍Kritik, Red. d. Korresp. „Pallas". Berlin, Gr. Görschenstr. 39. (Paris $^{28}/_{6}$ 75.) *

Breul, Karl Hermann, Lit., Ψ, ⚷, Dr. phil. (Berlin), M. A. Litt. D. (Cambridge), „University Reader in Germanic", Mitbrsg. d. „Modern Language Quarterly". Cambridge, Engl., „King's College". (Hannov. $^{10}/_{8}$ 60.) H: Sir Gowther 88 u. 86; Lessing u. Gellert 87; Benedix, Dr. Wespe 88; Hauff, Bild d. Kaisers 89; Schiller, Tell 90; Ders., Gesch. d. 30jähr. Kriegs, Buch III 92; Harry Fludyer in Cambridge, Studentengesch. 93; Maria Stuart 93; Wallenstein 94/96; A handy bibliographical guide to the study of the German lang. and liter. 95; Die Organis. d. höh. Unterr. in Großbritannien 97; The teaching of modern foreign languages in our secondary schools 98, 2. A. 99; Goethe, Iphigenie 99; Betrachtungen u. Vorschläge betr. d. Gründ. e. Reichsinstituts in London f. Lehrer des Englischen 00.

Breymann, Herm. Wilh., roman. Ψ, Dr. phil., o. UP. München, Georgenstr. 34. (Oker a. H. $^{3}/_{7}$ 43.) V: Les deux Livres des Macchabées 68; On Modern Languages 72; La dime de pénitance 74; A French Gramm. 74; On Provençal Lit. 75; Sprachwiss. u. neuere Sprachen 75; Diez' Leben und Werke 78; Lehre von franz. Verb. 82; Diez' kleinere Arbeiten 83; Üb. Lautphysiologie 84; Zur Reform des neuprachl. Unterr. 84; Franz. Element.-Grammatik 84; Franz. Element.-Gr. für Realsch. 84, 10. A. 03; Lehr- u. Übgsbch f. Realsch. I. 5. A. 99; II. 4. A. 03; Winsche u. Hoffnungen 85; Franz. Grammat. 85/86, 2. A. 90/94 II; Marlowes Faustus 89; Beitr. z. rom. und engl. Philologie, 30 Hefte; Bedeutung d. frz. Patois; Frz. Grammat. f. Gymnas. 92; Anhang 92; Fr. Diez 94; Die neusprachl. Reformlit. von 1878—93, 95; v. 1894—98, 00; D. phonet. Lit. v. 1876—95, 97; Frz. Element.-Gramm. f. Gymnasien 92, 4. A. 03; Frz. Lehr- u. Übungsb. f. Gymn., 4. A. 03.

Breysig, Kurt, ♔, Soziologie, Dr. phil., ao. UP. Berlin-Wilmersdorf, Bingerstr. 43. (Posen $^{5}/_{7}$ 66.) V: Prozeß geg. Eberh. Danckelman 89; Urkunden u. Aktenstücke z. Gesch. d. Kurf. Friedr. Wilh. v. Brandenburg Bd. XV 94, XVII, 1. 99; Gesch. der Brandenb. Finanzen von 1640/97, I. 95; Kulturgesch. d. Neuzeit 00/01 II. ()

Brezina, Aristides, ◍, Dr. phil., Museald. direkt. i. P. Wien XIII, St. Veitg. 15. (ebda $^{4}/_{5}$ 48.) V: Methodik d. Kristallbestimmung 84; Meteoritensammlung des naturhist. Hofmuseums in Wien 95; D. Eisen 98; Die Kohle 99; Struktur u. Zusammensetzung d. Meteoreisen (m. E. Cohen) 96; D. Erbsünde der allg. Versorgungsanstalt in Wien 01.

Bricht, Balduin, CP., Red. u. Musikref. d. „Österr. Volks-Ztg." Wien I, Wallfischgasse 6. (Verbó 52.)

Brie, Fräul. Maria, ♀, Dr. phil., Breslau, Verl. Auenstr., Haus Brie. (Rostock i. M. $^{3}/_{9}$ 77.) V: Savonarola in der deutsch. Lit. 03.

Brie, Siegfr., ⚷, Dr. jur., o. UP., GJR.

Breslau. (Hamburg$^{21}/_1$ 38.)**B**: Fchschr. ()

Brieger, Adolf, ♆, /, Dr. phil., GP. Halle a. S., Buchererstr. 73. (Rönkendorf $^{12}/_{10}$ 32.) **B**: Krösus und Adrastus, G. 70; König Humbert, G. 85; Stirb und werde! G. 91; T. Lucreti Cari de rerum natura libri sex 94; Ausgew. Geb., 2. A. 96: Verirrt u. heimgefunden, 2. A. 99.

Brieger, Ludwig, innere ✗, allgem. Therapie, Hydrotherapie, Dr. med., ao. UP., Geh. MedR., Dir. d. Abt. f. Wasserheilverfahren a. d. Charité. BerlinNW, Brückenallee 34. ($^{26}/_7$ 49.) ()

Brieger, Theob., ✝, D., Dr. phil., o. UP., GKirchenR., Hrsg. d. „Zeitschrift f. Kirchengeschichte" u. „Beiträge z. Sächs. Kirchengeschichte". Leipzig, Plagwitzerstr. 24. (Greifswald $^4/_6$ 42.) **B**: Fschchr. ()

? **Brieger-Wasservogel**, Lothar, ✆, Theater- u. Kritik. Charlottenburg, Grolmannstr. 21. (Zwickau $^6/_9$ 79.)**B**: Max Klinger 02; Aug. Rodin 02; Otto Eckmann 02; Jean Franç. Millet 03; Deutsche Maler 03.

Briegleb, Clara, Pfälz. Dialektⅆ, ev. Pfr. i. P. Worms, Dalbergerstr. 8. (Hofgut Mannsfeld $^5/_5$ 22.) ()

Brieke, Ernst (Pf. E. Reinsberger), /, ✉, Nov., Stadtsekretär. Göttingen, Schildweg 26. (ebda $^8/_4$ 63.) **B**: E. dtsches Herz, Erz. 81; Plaudereien v. Harz 84; Stizz. 85; Biogr. Bilder 85; D. wichtigste Bestimmung d. Invaliditäts- u. Altersversicherung 91.

Briesen, Fritz v., Polit., Nov., Hum., Musik. Berlin-Friedenau, Rheinstr. 19. (Berlin $^{19}/_8$ 75.) **B**: Leben müssen u. a. Nn. 97; Fragen d. Orientpolitik 02. *

Briesen, Oskar v., Prem.-Leutn. a. D. Jena, Erfurterstr. 3. (Born $^{17}/_8$ 40.) **B**: Lorbeerkränze f. d. preuß. Armee 64; Humor fürs Coupee 96; Humoresken 03; Amerikana 03. **H**: Kunterbunt aus den Ver. Staaten von Amerika 93.

Brinckmann, Justus, Kunst♛, Dr. jur., Prof., Direkt. d. Museums f. Kunst u. Gewerbe. Hamburg, Steintorplatz. **B**: Kunst u. Handwerk in Japan 89; Führer durch das Hamb. Museum f. Kunst u. Gewerbe 94; Kluzan 97. ()

Brink, Hermann ten, (k.), BP., Politik, ChefRd. d. „Germania". BerlinC, Stralauerstr. 25. (Epe, Westf. $^{13}/_5$ 51.) ()

Brinkmann, Georg (Pf. Georg Runge), Wellingholzhausen, Hannover. (ebda $^{20}/_{11}$ 50.) **B**: So geht es her im Kriege 95; Siebenbuchen 00.

Brinkmann, Max. Charlottenburg, Weimarerstr. 15. **B**: D. Korps Schlamponia; D. Spiritisten; Genosse Tuleweit 03. (*)

Brix, Frl. Anna Helene (Pf. Anna Marie Hohm), DSch., /. Berlin W, Potsdamerstr. 63, Gart. I.

Brix, Rudolf, O. Innsbruck, St. Nikolausg. 11. (ebda $^4/_{680}$.) **B**: Die G'moanwahl, Kom. (m. Herm. Greinz) 03. *

Brix, Theodor, Politik, ⚓, Journalist. Kiel, Knooper Weg 50. (Brunsholm $^{15}/_4$ 44.) **B**: Von d. Naturnotwendigk. d. Unterschiede menschl. Handelns 92; D. nationale Größenwahn und der Kampf mit den Dänen 99; Was in dem Lande der Denker u. Dichter passieren kann 99; Meine Tekel. Wohin d. dtsche Weltpolitik führt 00; Nordschleswig u. d. Selbstbestimmungsrecht d. Völker 02; Zur Beleuchtung d. deutsch-dän. Freundschaft 03.

Brixel, Franz (Pf. Armin Franke), PA., Humanität, Landesbeamter. Graz, Lendquai 45. (Römerstadt $^{15}/_{12}$ 40.) **B**: Kastanienbaum 92, 4. A. 02; Friedenheim, romant. Op. 98; Kl. Katechismus vom Menschenleben f. große Kinder 00; Gespräche üb. d. menschl. Elend 00; Prakt. Seelenlehre 01; Der Liebe Pilgerfahrt, ep.-dram. Geb. 01; Carmilhan, Lib. 00; Blumen d. Liebe 03; Thalysia, ep. Geb. 03 u. a. ()

Brociner, Marco, CC., /, Nov., **Ue**: Rum., Dr. phil., Red. d. „Wien. Tgbl." Wien IX, Rögerg. 36. (Jassy $^{24}/_{12}$ 52.) **B**: Aus zwei Zonen, 2. A. 83; Jonel Fortunat, R. 89; Aus d. Tragikomödie d. Lebens 91; Hochzeit v. Valeni, Sch. 90; Doktor Hamlet u. Anderes, Nn. 91; Radu Gleva, R. 91; Sündflut, Sch. 92; Rauschgold, R. 93; Tandaradei, R. 95; Zwei Welten, Sch. 97; Im Banne der Leidenschaft, R. 98; D. neue Glaube, R. 99; Junge Liebe, R. 02.

Brockdorff, Hans, f. Brockmann, Clara.

Brockelmann, Carl, semit. Ψ, Dr. phil., o. UP. Königsberg i. Pr., Dohnastr. 51. (Rostock, M. $^{17}/_9$ 68.) **B**: Lexicon Syriac. 95, Gesch. d. arab. Lit. 98/02; Syr. Gramm. 99;

Brückelmann, Aug., (k.), Apologetik, D., Dr. phil., Pfr. Darup, Westfal. (Warendorf $^{15}/_9$ 46.) **B**: Vernunft u. Glaube 80; Bruderschaftandacht 82/85; Firmungsbüchlein 82/85; Betrachtungen, Gebete u. Gesänge b. 40stünd. Gebete 87; Schematismus d. Diözese Münster 94; Anleitg z. christl. Vollkommenheit 95; Die Verwaltung des Kirchen- u. Pfründenvermögens in d. kath. Kirchengemeinden Preußens 98.

Broecker, Arthur v., ✝, Pastor. Halle a. S., Victor Scheffelstr. 3 II. ($^8/_3$ 69.) **B**: u. **H**: Mod. Flugblätt. f. männl. Christent.

Brockhaus, Heinr., Kunst♛, Dr. phil., ao. UP., Dir. des Kunsthistor. Instituts. Florenz, Viale Principessa Margherita 21. (Leipzig $^3/_3$ 58.) **B**: Kurfürstentag zu Nürnberg 1640 83; Kunst i. d. Athos-Klöstern 91; Uns. heut. Baukunst 95; Böcklin 01; Forschungen üb. Florentiner Kunstwerke 02. **H**: De sculptura v. Pomponius Gauricus 86. ()

Brockhausen, Carl, ♉, Dr. jur., UDoz., k.

k.RegR.,k.k.Univ.KanzlDir.WienXVIII, Haizingerg. 33. **B:** Vereinigg u. Trennung v. Gemeinden 93; über das sogen. Verbotsrecht d. landesfeuerpolizg. u. polizg. Beh. in Österr. 96. **H:** (m. R. Weißkirchner) Österr. Städteordnungen 95; Vorschriften üb. d. Frauenstudium in Österr. 98. ()

Bröcking, Wilh., ♛, Lit.♛, ✓, Dr.phil. Wiesbaden, Schierfteiner Str. 7. (Hamburg 8/6 65.) **B:** D. frz. Politik Leos IX. 91, Ergänzungsheft 99; Das Rätsel der eisernen Maske u. seine Lösung 98.

Brockmann, Clara (Pf. Hans Brockdorff), ✉, ✓. Wismar, Meckl., Fürstenhof. (Gadebusch i. M. 29/1 83.) ()

Brockmann, Emil,(k.), ✠, Kreisschulinsp. Ahaus, W. (Cöln 4/5 56.) **B:** Geogr. f. d. Schul. d. Reg.-B. Münster, 92, 6. A. 02; Vaterl. Gesch. in Bildern 94, 6. A. 03; Brandenburg.-preuß. Gesch. in Bildern 94, 6. A. 03; Gesch. d. preuß. Staats 96, 3. A. 03; Kl. Bilder a. d. brandenb.-preuß. Gesch. 02; Lehrb. d. Gesch. f. kath. höhere Mädchenschulen 03 f. III.

Broemel, Max, BP., ✉, M.d.pr.Abg.H. Berlin W, Matthäikirchstr. 6. (ebda 7/6 46.) **B:** D. dtsch. Holzzölle vor 1865 83; D. Verteidigung d. privaten Erwerbstätigkeit 84; Kapitalrentensteuer 84.

Bronisch, Wilhelm, Politik, Redakt. d. „Neuen Hamb. Ztg.". Hamburg, Bachstr. 26 II. (Spremberg 6/12 71.) ()

Bronner, Ferd. (Pf. Franz Adamus), ✠, ✆, Lit♛, Dr. phil., GP. Wien XVIII, Währingerstr. 147. (Auschwitz 15/10 67.) **B:** Aus Zeit u. Ewigkeit 93; Goethes Röm. Elegien u. ihre Quellen 93; Jahrhundertwende, Dr.-Cykl. I: Fam. Wawroch, öst. Dr. 99, 2. u. 3. A. 00, II: Neues Leben (Uns. Kinder Land), Dr. 02. ()

Bronner, Franz Jos., Lehrer. Ingolstadt a. D. (Höchstädt a. D. 28/8 60.) **B:** Perlen d. bayr. Hochlands 90; Alte Zeit, alte Leut, Erz. 91; Lebensbilder a. d. Bergen 91; Kriewige G'schicht'n aus d. Gebirg 94; Bayerisch Land u. Volk 98 II u. a. ()

Broof, Frau Marie (Pf. Marie Prigge-Brook), Nov. Berlin W, Hauptstr. 138I. (Aachen 24/12 62.) **B:** Kleine Herzensgesch. 98; Verlorenes Leben, N. 00; Seine Tochter, Ihre Schuld, Nn. 00; Spätes Glück, N. 00; Um fremde Schuld, N. 01; Um d. Kindes willen, R. 01; Ş. echten Adel, R. 01; Entehrt, R. 02; Fam. Turbilius, R. 02. ()

Bröring, Julius (Pf. Julius v. Ramsloh), Volksschr., Kultur♛, Dr. phil., GOb.-Lehr. Saarlouis, Rheinpr. (Damme 4/5 67.) **B:** Quaestiones Maximianeae 93; Saterland 97; D. Dialoge b. Joh. L. Vives 97; Saterländ. Sprichwörter, Volksreime u. Rätsel 2c. 99.

Brors, Franz Xaver, (k.), Apologetik, SJ. Exaeten bei Baksem, Holland-L. (Huckingen, Rheinland 12/9 61.) **B:** Die Wahrheit 00 II, 4. A. 02; Mod. ABC 02.

Brosch, Moriz, ♛, Dr. jur. Benedig, Fond. Frari 2593. (Prag 7/4 29.) **B:** Papst Julius II. u. d. Gründg d. Kirchenstaates 78; Gesch. d. Kirchenst. 80/82 II; Bolingbroke u. d. Whigs u. Tories s. Zeit 83; Cromwell u. d. puritan. Revolution 96; Neuere Gesch. v. England 90/97 V; Gesch. a. dem Leben dreier Großweiſe 99.

Brose, Maxim., Hauptm. a. D., Bibliothekar d. Dtsch. Kolonialgesellsch. Fürstenwalde a. Spree. (Charlottenburg 13/11 42.) **B:** Repertorium d. dtsch. kolonialen Lit. 1884/90; dass. 91/93. **Bearb:** D. dtsch. Koloniallit. v. 1884/02 VII.

Brosius, Heinrich, kaufm. Buchf., Bankbuchhalter. Freiburg i. B., Kirchstr. 29. (Helmbrechts, Bayern 1/4 62.) **B:** D. doppelte amerik. Buchführg 98; Mod. Kontokorrentlehre 00; Geld-, Wechsel- u. Effekten-Arbitrage 01; Gewerbl. Kalkulation 02; Lehrb. d. Bankbuchhaltung 03.

Brotanek, Rudolf, engl. Ψ, Dr. phil., UDoz., Beamter d. k. k. Hofbibl. Wien I, Josefsplatz 1. (Troppau 4/4 70.) **B:** Untersuchgen über Montgomerie 96; Chronik d. Wiener Neuphilolog. Vereins 98; Englische Maskenspiele 02. **H:** Abrahamspiel von Northampton 98; Noahspiel v. Newcastle 98; Entert. at Richmond (m. Bang) 02; Mason, Gramm. angloise 04. **Mith:** Mat. z. Kunde d. engl. Dramas.

Bruch, K. v., s. Bruchhausen.

Bruchhausen, K. v. (Pf. K. v. Bruch), ASS., ✕, Journ., Nov., **Ue:** I., Major a. D. Berlin-Friedenau, Saarstr. 13. (Stovern 6/12 51.) **B:** Allg. Regeln für die Verwendg d. drei Waffen im Gefechte 89; Anleitg z. Ausbildg der Infanteristen im Entfernungsschätzen 89; D. Italiener in Afrika 95; D. erythräisch-abessin. Krieg 1895/96 97. **Ue:** General Govone, Die Beziehgn zwischen Italien u. Deutschland 1866 u. d. Schlacht v. Custoza 03.

Bruchmann, Kurt, Sprachpsychol., Dr. phil., GPrf. Berlin SO, Schmidstr. 24. **B:** Darstellg d. Frauen in d. griech. Tragödie 82; Ş. v. Humboldt 86; Psycholog. Stud. z. Sprachgesch. 88; Lat. Leseb., 2. A. 94; Poetik, Naturlehre d. Dichtung. 98.

Bruchmüller, Wilh., PA., ♛, ✉, Politik, ✓, Kritik, ✠, Lit♛, Reiseschildr., Dr. phil., Red. an d. „Leipz. Ztg." Leipziger Neudnitz, Nostiſtr. 17 II. (Genninsch-Barthebruch 17/6 72.) **B:** Folgen d. Reformat. u. d. 30j. Krieges f. d. ländl. Verfassg u. die Lage d. Bauernstandes im öſtl. Deutschl., bes. in Brandenburg u. Pommern 97; D. Kobaltbergbau u. d. Blaufarbenwerke in Sachſen bis 1653 97; Ged. 98; Beiträge z. Gesch. d. Univ. Leipzig u. Wittenberg 98; Erinnergn an Rügen u. d. Ostsee 99; Füh-

rer durch die Goetheausstellg in Cöln 99; Märkische Lieder 03.

Bruck, Felix Friedr. (Pf. Felix Friedrich für ♂), ⚕, ♂, Dr. jur., ao. UP. Breslau, Alexanderstr. 18. (19|5 43.) **B**: Spiel u. Wette 68; Wirkungen d. rechtskräft. Erkenntn. auf d. Zinsenpunkt 73; Verbrechen gegen d. Willensfreiheit 75; Präjudizielle Wirkg d. rechtskräft. Kriminalurteils auf die konnexe Zivilsache 75; Zurechnungsfähigkeit 78; Fahrlässigkeit im heut. dtsch. Strafrecht 85; Vom Urheber d. verbrecherischen Erfolges 88; Fort mit den Zuchthäusern! 94; Neu-Deutschland u. s. Pioniere 96; Die gesetzl. Einführung der Deportation im Deutschen Reich 97; Die Deportationsfrage vor d. deutschen Juristentage 98; Die Gegner der Deportation 01; D. Schilderks, Dr. 87; D. steinerne Vogel, Lsp. 88; Alte Freier, Lsp. 88; Themis, Dr. 94.

Bruckmann, Hugo, Kunstv, ✓, Red. d. „Dekorativen Kunst", Dir. d. Verl Anst. F. Bruckmann, AG. München, Nymphenburgerstr. 86. (ebda 13|10 63.)

Bruckmüller, Victor, VB., OOeSchG., Kunstkrit., Magistratsbeamter. Korneuburg, Villa Bruckmüller. (ebda 14|7 71.) **B**: Musik. Skizzen 96.

Bruckner, Albert, Lic. theol., Pfarrer. Kleinheiningen, Basel. (Basel 2|472.) **B**: Julian v. Eklanum 97; Faustus v. Milevе 01; D. Irrlehrer im Neuen Test. 02; Der alte Weg z. alten Gott 03. ()

Bruckner, Wilhelm, german. Ψ, Dr. phil., UDoz. Basel, Kanoneng. 30. (ebda 3|3 70.) **B**: Die Sprache der Langobarden 95; Charakteristik der german. Elemente im Italienischen 99; Gesch. der ahd. u. andd. Lit. (mit R. Koegel) 01.

Brückner, Alex., slav. Ψ, Dr. phil., o. UP. Berlin SW, Lankwitzstr. 1 III. (26|6 56.) ()

Brückner, Benno Bruno, ✝, D., Dr. jur. et phil. o. HonPr., Probst u. Gen.-Sup. a. D., WDbKonsistR. Berlin W, Rankestr. 29. (Roßwein 3|5 24.) **B**: Fachschr. ()

Brückner, Eduard, ⊕ u. Meteorologie, Dr. phil., o. UP. Bern, Stadtbachstr. 42. (Jena 29|7 62.) **B**: Vergletscherg d. Salzachgebietes 86; Klimaschwankungen seit 1700 rc. 90; D. feste Erdrinde u. ihre Formen 97; D. schweiz. Landschaft einst u. jetzt 00; D. Alpen im Eiszeitalter (m. A. Penck) 01|03.()

Bruder, Frl. Amalie Theod. (Pf. Theod. Venetianer), (k.), VB., Roman, Nov., ✓, Bürgersch. Lehrerin. Wien II, Wallensteinstr. 68. (Verona 17|7 60.) ()

Bruder, Willy, Erz., Red. u. Bes. der „Lipp. Tageszig.". Detmold, Hornschestr. 30. (Frankfurt a. M. 6|2 74.) [Gerh.

Brüder Mores, s. Seeliger, Ewald

Brüder Norbert, s. Stock, Norb.

Brüder Willram, s. Müller, Anton.

Brüggemann, Fritz (Pf. Fritz Kroti), Nov., Kritik, Dramaturg d. Leipz. Schauspielhauses. Leipzig, Flößplatz 13 II. (Aachen 18|12 76.) ♄: Freistatt, kunstkritt. Wochenschr. 02. *

Brugger, Hans, Schweiz. ♄, ♂, Dr. phil., SemLehr. Hofwil b. Bern. (|760.)()

Brugger, Marie, Frau Stadtbaurat, VB., ♅, ♂, ✓. Beuthen, ObSchles. (St. Wendel 23|360.) **B**: D. h. Ursula, D. 96; Lieder e. kl. Frau, G. 98; D. Friedenseiche, Sch. 00.

Brugmann, Karl, vergl. Ψ, Dr. phil., o. UP., GHofR., Hrsg. der „Indogerm. Forschgn" (m. W. Streitberg) 92 ff. Leipzig, Schillerstr. 7. (Wiesbaden 16|3 49.) **B**: Morphолog. Untersuchungen (m. H. Osthoff) 78|90 V; Lit. Volkslieder (m. Leskien) 82; Griech. Grammat. 85, 3. A. 00; Zum heut. Stande d. Sprachforschg 85; Grundr. der vergl. Gramm. d. indogerman. Sprachen 86, 92 II, I 2. A. 97; Kurze vergl. Gramm. d. indogerm. Sprachen 02 f.

Brügmann, Walther, ♂, Aufsätze. Leipzig, Mozartstr. 19. (ebda 21|8 84.) **B**: Dramat. Ged. 01. *

Bruhns, Willy, ⊕, Petrographie, Dr. phil., ao. UP. Straßburg i. E., Silbermannstr. 6. (Leipzig 6|2 64.) **B**: Sachs. u. Ortsverzeichn. zu den min. u. geol. Arbeiten von G. v. Rath (mit K. Buß) 93; Elemente d. Kristallographie 02; Petrographie 03. *

Bruhnsen, O. (Pf. Norbert Walden), ✓. Hamburg, Handelskammer. (Wandsbeck 3|11 58.) ()

Bruinier, Joh. W., germ. Ψ, Essay, alldtsch. Polit., Dr. phil., UPr. Christiania, Tostrupsgade 27. (Abcoude, Holl. 6|11 67.) ()

Brukner, Bruno, ⁂, Dr. phil., Fabrikdir. Stralsund, Pomm. (Ofen 15|2 61.) **B**: Deutsche Welt- u. Lebensanschauung 91; Hamerling als Erzieher 92.

Brüll, Adolf, ✓, Dr. phil., ObLehrer a. D., Red. d. „Pop.-wiss. Monatsbl. z. Belehrg üb. d. Judent.". Frankfurt a. M., Feldbergstr. 36. (Kojetein 27|446.) **B**: Fremdsprachl. Nebensarten in den Talmuden u. Midraschim 69; Trachten d. Juden 73; D. samaritanische Targum zum Pentateuch 75; Zur Kenntn. d. jüd.-deutsch. Lit. 77.

Brüll, Eugen, PA., ♂. Wien IX, Bergg. 13. (15|5 56.) **B**: Blick ins Jenseits, Sch. (m. Ferry Beraton); Unter falscher Flagge, Schw.; Frau Edith, Sch.; Dora, Sch.; D. Fehme, Sch. *

Brümmer, Frz., ♅, Lit♛, Konrektor. Nauen. (Wusterhausen 17|11 36.) **B**: Dtsch. Dichterlexik. 75|76; Hausschatz dtsch. Lyrik 78; Evangel. v. Christo a. dem Munde d. Dichter 82; Lexikon d. dtsch. Dichter u. Prosaisten bis z. Ende d. 18. Jahrh. 84; Lexikon d. dtsch. Dichter u. Prof. d. 19. Jahrh. 85 II, 5. A. 01 IV. ♄: Ged. von Aug. Ko-

pisch 85; Ged. von Jos. v. Eichendorff 88; Geistl. Lied. v. Ph. Spitta 89; Prinzessin Ilse von M. Petersen 90; Dtsch. Volkstum von F. L. Jahn 90; Prinz Rosa Stramin v. E. Helmer 90; Goethes Briefwechsel m. e. Kinde 90; Dtschlds Helden (Anthol. hist. Ged.) 92; Schau um dich u. schau in dich von Jul. Hammer 93.

Brun, Frl. Ida Brunsig Edle v. (Pf. J. v. Brun-Barnow), FOS., Nov., ✍, Stiftsdame. Dresden, Cliasstr. 3 II. (Breslau [3]/3 40.) **V:** Falsche Wege, R. 80; Frauenglück 84; Starke Herzen, R. 93; E. Frauenherz; Magnetismus. d. Liebe; Erlebtes u. Erdachtes; Prinzeßchens Erlösung; S. Weib; E. einf. Leben; Per aspera ad astra, R.; E. Verhängnis 98; Er u. Sie 98; Malwe; In Liebe geühnt; Moorland 99; Schatten 00; Lutz der Sünder 01; Im Kampf mit Idealen 03; Hally 03.

Brunckow, O., Leutn. a. D. Dessau. (Berlin [7]/12 48.) **V:** Brangel 77 f.; Wohnplätze d. Deutsch. Reichs 79/83 VIII, n. A. 89, 3. A. 97 ff. IV; Karte d. Reichsbankbez. 82; Spezialkarte d. Herz. S.-Altenb. 86; Handatlas mit Statistik 93.

Bruneck, D. v., s. Eister, Otto.

Brunier, Ludw., ♃, Biogr., Dr. phil. Lübeck, Am Brink 13. (Schwerin i. M. [20]/10 25.) **V:** Klopstock u. Meta 60; Kurland, Reiseeindrücke 62; F. L. Schröder 64; Kurland, Schildergn 68; Luise, dtsche Königin 71; Mecklenb. Fürstentochter 72, 3. A. 84; Deutschland u. Frankreich 73, 2. A. 83; J. Necamier 75; Elise v. d. Recke 79; Kurischer Liederstr. 79; K. Bauer 83, 2. A.; Perle i. deutschen Städtekranze, 2. A. 84. ()

Brüning, Frl. Antonie (Pf. früher Carl Armand), (t.), Nov., Roman. Berlin W, Regensburgerstr. 5 a. (Steele a. d. R. [10]/5 69.) **V:** Schwester Charitas, Erz. ()

Brüning, Heinr., Verwalt.-Gesetzgebg, Ob Bürgerm. a. D., Ob Dir. a. D. d. Gothaer Feuerversi.-Bank. Göttingen. (Hollern b. Stade [3]/4 36.) **V:** Preuß. Verwaltungs-Gesetzgebg f. d. Prov. Hannov., 2. A. 96; Instruktion f. d. Ob Präs. v. [21]/12 25 u. Instruktion f. d. Regierungen in d. preuß. Staaten v. [23]/10 17, 84; Hannov. Städteverordng v. [24]/6 58, 85; Preuß. Gesetz üb. d. Pensionierung d. Lehrer u. Lehrerinnen an d. öff. Volksschulen v. [6]/7 85, 85.

Brüning, Wilhelm, ♃, Dr. phil., Archivar. Aachen, Johanniterstr. 29. (Marienfee [3]/10 62.) **V:** Stellg d. Bistums Ermland z. dtsch. Orden im 13j. Städtekriege; Aachen währ. d. Fremdherrschaft u. d. Befreiungskriege; Aachener Chronik.

Brunlechner, August, ▲, Prf. d. Bergschule. Klagenfurt. (Leoben [3]/5 49.) **V:** Minerale d. Herzogtums Kärnten 84. ()

Brunn genannt v. Kauffungen, Kunz v., s. Kauffungen.

Brünne, Oskar, s. Lehner, Rud. Jul.

Brünneck, Wilh. v., ⚖, Dr. jur., o. Hon.-P., GJustR. Halle a. S. (Berlin [7]/3 39.) **V:** Fachschr. ()

Brunnemann, Frl. Anna Elisab., neuere Ψ, ✍, Nov., lit. Essay, Krit., wiss. Übs. Dresden, Blasewitzerstr. 11 I. (Meißen [6]/5 65.)

Brunner, Armin, CP. (Pf. B. Armin, Adrian Berger, B. Paul, Teutoburg), ✍, Ψ, Journalist, Red. d. „Neuen Fr. Presse". Wien VIII, Alserstr. 7. (Mißlitz, Mähren [1]/8 64.) **V:** Schlecht Deutsch 95; Ich sterbe freiwillig . . . !, R. 99; Erbgift, R. 00; Im Schmetterglück, R. 02; Circusdamen, Optte (m. L. Schytte) 03.

Brunner, Constant., PA., Kritik, ♫. Waidmannslust, Stella Elisab. (Altona [28]/8 62.)

Brunner, Fritz, Dialektϑ. Bözingen b. Biel. (ebda [30]/5 80.) **V:** Ged. 72; Unt. d. Weihnachtsbaum 84/02 XI, 3. A. ()

Brunner, Heinr., Rechts⚖, Dr. jur., o. UP., GJustR. Berlin W, Lutherstr. 36 I. ([21]/6 40.) **V:** Fachschr. ()

Brunner, Hugo, ♔, Dr. phil., Bibliothekar. Cassel, Carlsaue 4. (Gudensberg [24]/9 53.) ()

Brunner, Joh. Nep., (t.), ✝, Prof., Priester. München, Am Gasteig 2. (Pfersee [27]/7 56.) **V:** Didaktik u. Methodik der kath. Religionslehre 98.

Brunner, Joh. Paul, (t.), Homiletik, Red. d. „Prediger u. Katechet", Sem.-Regens. Regensburg, Bay. (Landshut [29]/1 46.)

Brunner, Karl, ⚗, Dr. phil., o. UP. Innsbruck, Bahnstr. 22. (Linz a. D. [1]/4 55.) **V:** Fachschr.

Brunner, Karl, ♔, Dr. phil., Doz. a. d. ThSch. Karlsruhe u. CP. Pforzheim, Luisenstr. 24. (Bernstein, ObFranken [9]/7 72.) **V:** Der pfälz. Wildfangstreit 96; Die Pflege der Heimatgesch. in Baden 01; Bad. Schulordnungen I; D. bad. Markgrafschaft 02; Abriß d. bad. Gesch. 03; Jahrbuch d. Stadt Pforzheim I, II 03.

Brunner, Phil., ✠, ObLehr. Wien I, Werdertorg. 6. (Pohrlitz, Mähr. [8]/11 39.) ()

Brunner, Frau Virginia, Handarbeit, Hauswirtschp., UP.-Gattin. Innsbruck, Bahnstr. 22. (Pavia [8]/3 59.) **V:** Anleitung zur Stopfmethode 97, 7. A. 99.

Brunnhofer, Gottlieb Herm. (Pf. Alfr. Werder), Sanskrit Ψ, ♫, ⊜, Bibliogr., Ue: R., Dr. phil., Prf. St. Petersburg, Fontanka 37, 19 (3). (Aarau [16]/9 41.) ()

Bruno, Carl, s. Schürmayer, Bruno.

Bruno, C. G., s. Schultz, Jul.

Brunow, A. F., s. Pompeati, Br.

Bruns, Ernst Heinr., ⚔, Dr. phil., o. UP., GHofR. Leipzig, Stephanstr. 3. (Berlin [4]/9 48.) **V:** Fachschr. ()

Bruns, Karl, Sprachreinigung, Gemeinnütziges, Rechtsfälle, LGR. Torgau.

(Berlin 10/11 50.) **B:** Die Amtssprache 92, 7. A. 03; Die Sprachreinigung 96; Gutes Amtsdeutsch 1. u. 2. A. 98; Volkswörter der Prov. Sachsen (Ostteil) 01.

Bruns, Frau Margarethe, geb. Siedmann, ♀, Kunstästhetik. Minden, W., Stiftsstr. 44a II. (ebda 21/6 73.) **B:** Die Lieder des werdenden Weibes, G. 00; Der Stil in der mod. Kleidung 02. **Ue:** D. Weib am Kongo 02; Baudelaire, Dichtgn i. Prosa 03. ()

Bruns, Max, ♀, Musik, Kulturästhetik, ♀. Minden, Westf., Stiftsstr. 44. (ebda 13/7 76.) **B:** Der tolle Spielmann 95; Der Täufer, E. 96; Aus meinem Blute, G. 97; Lenz, G. 99; Zwei=Einheit 99; Verklärgen 00; Himmelfahrt 01. **H:** Baudelaires Werke 01—03 V. ()

Brunswick, F., Kritik, Dr., Prf. Rom, via nazionale 158. (*)

Bruse, Alfred, (k.), kath. Pfr. Geithe bei Hamm in W. (Attendorn 27/2 44.) **B:** Andachtsbücher. ()

Brüssau, Oskar, prakt. ✝, ev. Pfr. u. Kreisschulinsp. Jarmen, Kr. Demmin. (Berlin 20/7 65.) **B:** Festl. Stunden unter Gottes Wort 95; Das angenehme Jahr des Herrn, Evangel. Zeugnisse (m. Kühn) 00; Gottfr. Arnold 01; Gnade um Gnade (m. Kühn) 02; Eins ist not 02; Alb. Knapp 02; Gust. Knak 03; N. L. Graf v. Zinzendorf 03.

Brunn, Lauridss Valdemar, Roman, ♀. Linalyst b. Hörsholm (via Kopenhagen). (Odense, Fünen 25/6 64.) **B:** Der König aller Sünder, N. 1. u. 2. A. 03; D. Krone, N. 04.*

Bryhl, Otto, Dr. phil., Ingen., Naturwiss., Musik, ♪, Refer. u. Kritik. d. „Gnosis". Wien XVIII, Maynollog. 3. (Döbling bei Wien 20/4 74.)

Bryhl, Siegfried, PA., CC., Dr. phil., Red. d. „Berliner Lokal=Anzeigers". Berlin SW, Dessauerstr. 30. ()

Bube, Wilhelm, ♀, ✓, Bibliogr., Krit., Lehrer. Tonndorf=Lohe b. Hamburg. (Rosin b. Neuhaus a. E. 28/11 65.) **B:** Der Regbz. Lüneburg 95; D. ländl. Volksbibliothek 96, 3. A. 03; Ländl. Feierabende 98. **H:** Gedichte der hannov. Volksdichterin Marie Kupfer 97. [Aug.

Bucelin, P. Gabr., s. Lindner, Pirm.

Buch, Joh., Veterinär=✗, kgl. Departementstierarzt. Frankfurt a. O., Huttenstr. 5. (Hinzeraty 29/3 59.) **B:** Die trachealen Injektionen f. Tierärzte 87; Praktikum d. patholog. Anatomie 94, 2. A. 98.

Buch, M. v., s. Bucholz, Margarete v.

Buch, Max, ✗, Ethn., **Ue:** Schw. Finn. R., Dr. med. Helsingfors, Lilla Robertsgatan 11. (Livland 17·29/8 50.) **B:** Zur Kenntn. d. periph. Temperat. d. Menschen 77; Wotjäken 82; Nationalitätsfrage in Finnland 82. **Ue:** Aus d. Lande d. tausend Seen, Nov. 94 II.

Buchbinder, Bernh. (Pf. Gft. Klinger), Roman, ♂/✗, Krit. Wien IX, Pramerg. 5. (Budapest 6/7 54.) **B:** Herrgottsmörder, Dr.; Papa Strahmer, Dr.; Vater Deak, Dr.; Zwei Worte aus d. Reichstag, Dr.; Wer ist d. Herr i. Hause; Unser Schwiegersohn, Dr.; Gräfin v. d. Straße, Dr.; Der Sänger v. Palermo; Colombine; D. Flüchtlinge, Dr.; Kinderhändlerin 75; Geheimnis zu St. Rochus 80; Vergessen im Armenhause, R. 82; Satan v. Neugebäude, R. 84; Väter u. Söhne, R. 85; D. letzte Priester, Erz. 86; Komödiantengräfin, R. 89; Teufelsglocke, Dr.; Husarenliebe, Dr.; Volkslied, Dr.; Freimann, R. 91; Heirat a. Probe, Dr. 94; E. Wiener Theaterprinzessin, R. 94; Heiratsschwindler, Dr. 95; D. Schmetterling, Dr. 96; Ein kecker Schnabel, Dr. 96; Göttin d. Vernunft 97; Verlogenes Volk, Dr. 97; Die Küchenkomtesse, Dr. 98; Leute v. heute, Dr. 99; Die dritte Eskadron, Dr. 99; Die Diva, Dr. 00; Grubers Nachf., Dr. 00; Der Spatz, Dr. 01; Er u. seine Schwester, Dr. 02; Der Musikant u. sein Weib, Dr. 03; Der Glücklichste 03.

Buecheler, Frz., Ψ, Hrsg. d. „Rhein. Museum für Philologie", Dr. phil., o. Uℙ., GRegR. Bonn. (Rheinberg 3/6 37.) **B:** Fachschr. ()

Buchenau, Franz, ♂, ℝ, Dr. phil., Prof., Realschuldir. Bremen, Wachmannstr. 36. (Cassel 12/1 31.) **B:** Atlas z. Gebrauch b. ersten geogr. Unterricht 57, 10. A. 95; Die freie Hansestadt Bremen u. ihr Gebiet 62, 3. A. 00; Aufg. z. Gebr. b. Rechenunterr. 69, 8. A. 96; Flora v. Bremen u. Oldenburg 77, 5. A. 01; Flora d. ostfries. Inseln 81, 4. A. 01; Curio, Anleitung z. Bestimmen, 13. A. 78; Monographia Juncearum 90; Flora d. nordwestd. Tiefebene 94.

Buchenau, Frdr. o., s. Rosenfeld, Dionys.

Bucher, Jak., Lit.=u. Kult.=♀, ✓, ℝ, Dr. phil., Sem.=Dir. Rorschach. (Meierskappel 27/6 37.) **B:** Vereinfachg d. dtschen Rechtschreibg 70; Müller v. Sempach, Erz. 86; Luzerner Geschichtskalender 93/97 IV; Luzerner Walhalla 96.

Bücher, Karl, ♂, o. Uℙ., GHofR., Rektor d. Univ. Leipzig, Gustav Adolfstr. 3. (Kirberg 16/2 47.) **B:** Die Aufstände d. unfreien Arbeiter 74; D. gewerbl. Bildungsfrage 77; D. Ureigentum von E. de Laveleye 79; D. Frauenfrage im Mittelalter 82; D. Bevölkerg v. Frankfurt a. M. im 14. u. 15. Jahrh. 86; Frankf. Buchbinderordnungen 88; Basels Staatseinnahmen u. Steuerverteilung 88; D. Bevölkerg d. Kantons Basel Stadt 1/12 1888 90; D. Wohnungsenquete in d. Stadt Basel 91; D. Entstehg d. Volkswirtsch. 93, 3. A. 00; Arbeit und Rhythmus 96, 3. A. 01; Die Wirtschaft d. Naturvölker 98; D. deutsche Buchhandel u. die Wissenschaft, 1. u. 2. A. 03; Ordnungen

u. Urkunden z. Gesch. d. Buchgewerbes 03.

Buchheim, Carola, f. Belmonte-Groag, Carola. [(ebda 16·28/7 48.)

²Buchholtz, Anton, baltische♛. Riga.

Buchholtz, Arend, ♛, Dr. phil., Bibliothekar d. Stadtbibl. Berlin W, Margarethenstr. 13. (Riga 10/4 57.) **B:** Denkmäler i. Dom z. Riga 86; Gesch. d. Buchdruckerkunst in Riga 1588—1888 90; Öffentl. Gesundheits- u. Krankenpflege zu Berlin 90; Erinn. an Dir. Krannhals 92; D. Volksbibliotheken u. Lesehallen d. Stadt Berlin 1850—1900 00. ()

Buchholz, Gust., ♛, Dr. phil., ao. UP. Leipzig, Südstr. 80 III. (Burtehude 16/9 56.) **B:** Würzburger Chronik 79; Zwei Lessing-Stud. 81; Ekkehard v. Aura 88. **H:** „Bibliothek d. sächs. Gesch. u. Landeskde."

Buchholz, Hermann, ♅, Nov. Berlin NO 55, Winsstr. 4, Gartenhaus p. (Neudamm, N. M. 17/5 74.) **B:** Lebensfreude, G. 01; Dissonanzen, Erz. 02.

Buchholz, Wilh., VB., Dr. phil., Dramaturg am kgl. Hoftheater. München, Gewürzmühlstr. 5. (Lübeck 10/12 86.) ()

Buchholz, Wilhelmine, f. Stinde, Jul.

Buchholzer, Ernst, GR. Hermannstadt, Siebenbg., Hallerwiese 7. (Mediasch 21/3 66.) **B:** Auf nach Siebenbürgen 00.

Buchhorn, Josef, NA., ✪, ♅, Nov., ✓, ✍, Lit.♛, Red. d. „Elberfelder Zeitung". Elberfeld, Ecke d. Neuen Nord- u. Humboldstr. (Cöln a. Rh. 8/1 75.) **B:** Modern, Familiendrama 95; Frühlingskinder, G. 96; Fragmente f. d. Pöbel, Musenalmanach a. d. J. 98; Studentenfahrten durch das Schwabenland 03. ()

Büchi, Albert, (L.), Schweizer♛, Dr. phil., UP. Freiburg, Schw., rue des Alpes. (Frauenfeld 1/6 64.) **B:** A. v. Bonstetten 89; dessen Briefe u. ausgew. Schriften 93; Freiburgs Bruch mit Österr. 97; Aktenstücke z. Gesch. d. Schwabenkriegs n. e. Freiburger Chronik üb. d. Ereign. v. 1499 01; D. kath. Kirche in d. Schweiz 02.

Buchka, Karl v., ☽, Dr. phil., ao. UP., ThSchDoz., GehRegR. u. vortr. Rat i. Reichsschatzamt. Berlin W, Keithstr. 21. (Rostock 7/5 56.) **B:** Chemie d. Pyridins u. seiner Derivate 89/91; Lehrbuch d. analyt. Chemie 92, I u. II; I 2. A. 02; Physikal.-chem. Tabellen der anorg. Chemie 95; D. Nahrungsmittelgesetzgebg i. Deutsch. Reiche 01; Gesetz betr. d. Schlachtvieh- u. Fleischbeschau 02. **H:** E. Erlenmeyer, Lehrb. d. org. Chem. 92/94; Jahresber. üb. d. Fortschr. d. Chemie f. 96.

Buchner, Eberhard, Lit♛, ✪, ♅, ✓, Kritik. Berlin-Friedenau, Peter Vischerstr. 10. (Hausdorf 30/10 77.) **B:** Rast, Dr. 01.

Büchner, Alex., Lit♛, Dr. jur. et ès Lettres, Prof. a. D. Duisthreamf. M., Villa Bellevue, Avenue du port. (Darmstadt 25/10 27.) **B:** Geb. 56; Gesch. d. engl. Poesie 55; Französ. Lit.-Bilder 58; Les comédies de Shakespeare 65; Prinz Louis Ferdinand u. Paul Wiesel 65; D. Wunderknabe v. Bristol 61; Byrons letzte Liebe 62; Jean Paul et sa poétique 62; R. Wagner et sa Musique 64; Les Troyens en Angl. 67; Les derniers critiques de Shakespeare 76; Kryloff et ses Fables 77; Hamlet le Danois 78; Essai sur Heine 81; Hoffmann et le Roi Carotte 81; L. Dumont 84; Shakespeare ou Bacon? 85; Fidele Geschicht. 86; De l'imitation de l'Allemagne dans l'enseign. franç. 87/88; La conversation en allemand 91; Une visite aux Iles du Sud de la Nouv. Zélande 92; Hagen von Tronje 93; Sardou et Sarah 93; A. Tennyson 94; Le Privatdocent en Allemagne 95; Das tolle Jahr 00. **H:** Goethe, Faust 81, n. A. 90; Schiller, Fiancée de Messine 82; Goethe, Iphigenie 82; Shakespeare, Richard III. 82; Prf. L. Büchner, Im Dienste d. Wahrh. 00.

Buchholtz, Frl. Margarete v. (Pf. M. v. Buch), DSch., Roman. Kötzschenbroda, Mathildenstr. 3. (Lübendorf 12/5 64.) **B:** D. letzte Wendenkönig 89; Sein Erbe, Erz. 96; Um Ehre u. Ruhm, Erz. 97; Sein eigener Feind, hist. Erz. 01.

Büchsenschütz, Albert Bernh., klass. Ψ, Lit♛, Dr. phil., Prf., GDir. a. D. Berlin W, Motzstr. 84. (ebda 6/9 28.) **B:** De hymnis Orphicis 51; Plutarch, Demosthenes und Cicero, erkl. 57; Xenophons griech. Gesch., erkl. 60, 6. A. 91; Traum u. Traumdeutung i. griech. Altert. 68; Besitz u. Erwerb ebs. 68; Hauptstätten des Gewerbefleißes im Altert. 69; Griech. Lesebuch 80, 5. A. 93; Xenophons Kyropädie, erkl. 90. ()

Buchwald, Bruno, Bank- u. Börsenwesen, Handelsred. b. „Berliner Morgenpost". Berlin, Möckernstr. 125. (Breslau 18/10 77.) **B:** D. Technik d. Bankbetriebes 04.*

Buchwald, Georg, Reformat. ♛, bei Luthers, D., Dr. phil., Pfr. an d. Michaeliskirche. Leipzig, Nordplatz 1. (Großenhain 16/7 59.) **B:** Luther u. d. Juden 81; Nachklang d. epist. obscur. virorum 81; Logosbegriff des J. Scotus Erigena 84; Lutheri scholae in librum Judicum 84; Ungedruckte Predigten Luthers von der Coburg 84; 6 Predigten J. Bugenhagens 85; A. Poachs Samml. ungedr. Pred. L.s 84/85; L.-Funde d. neuer. Zeit 86; Landeskirche u. Freikirche, 1. u. 2. A. 86; Allerlei aus drei Jahrh. I 88; L. im Hause der Frau Cotta z. Eisenach 88; Böhm. Exulanten im sächs. Erzgeb. zur Zeit des 30jähr. Krieges 89; Eine sächs. Pilgerfahrt n. Palästina v. 400 Jhr. 89; 11 bisher ungedr. Pred. L.s 1539 88, 2. A. 90; L.s Werke f. d. christl. Haus Bd. V 91; Was sollen wir

tun behufs größerer Würdigg d. evangel. Interessen in d. Tagespresse? 1.—4. A. 93; L.s letzte Streitschr. 93; Zur Wittenberg. Stadt- u. Univ.-Gesch. in d. Reformations-zeit 93; Entstehg d. Katechismen L.s u. d. Grundlage d. großen Kat. 94; Wittenbg. Ordinierten buch 94 f. III; Selige Pilger-schaft 96; Melanchthon 96, 4. A. 97; L.s Gr. Kat. 97, 3. A. 01; P. Eber 97; Gesch. d. ev. Gemeinde z. Kitzingen 98; L.s dtsche Briefe 99; Reformationsgesch. der Stadt Leipzig 00; Conrad Stürzel v. Buchheim 00; Die ev. Kirche i. Jahrh. d. Reformat. 00, 8. A. 02; Dr. Mart. Luther 01; Gesch. d. evang. Kirche 02; So spricht Dr. Mart. Luther 03. **H:** L.s Predigten i. d. krit. Gesamtausg.

Buchwald, Gustav v., ♛, Roman, Dr. phil., Vorst. des Großh. Hauptarchivs zc. Neustrelitz, Augustastr. 2. (Schwerin 1/9 50.) **B:** Bischofs- u. Fürstenurkunden b. XII. u. XIII. Jahrh. 82; Kaiser Akbar II 85; Dtsch. Gesellschaftsleben im endenden MA. 85 f. II; D. Monarchenfakt, Nov. 92; Die Meermaid v. Amrum, Nov. 96; Bilder a. d. volkswirtsch. u. polit. Vergangenh. Mecklenburgs 93. (Mit Frau **Jna v. B.** *Bützow 14/7 56): D. Heljäger v. Waldbad, kulturhist. Erz. 88; Weltumseglers Heimat, N. 89; Wer ist P. N.? Roman 91; Villa Möhl u. mehr, ges. Nov. 93, 2. A. 95. **H:** Arnoldi Lubecensis Greg. Peccator de teut. Hartmanni de Aue in lat. translat. 86. ()

Buchwald, Otto, Roman, Essay, ♆, Dr. phil., G. Dir. Fürstenwalde, Spree. (Kl.-Gaffron 28/8 42.) **B:** D. neue Gesangbuch, N. 69; Kleine Bausteine 69; Gesunde Naturen, N. 71; Vergeltung, Erz. 72; Unt. d. Haube, Lpz. 73; Mod. Totengespräche von Lucian d. Jüngeren (Satiren) 90.

Buchwald, Rudolf, (L.), ✝, D., Prof., Direkt. a. fürstbischöfl. Priester-Seminar. Weidenau, Öst.-Schles. **B:** Nabuchodonosor II. v. Babylon 98.

Buchwald, Valeska, s. Cusig, Valeska.

Buchwald, Wolfgang, Nov., ♆, Dr. med., Arzt. Mühlenbeck i. d. Mark, Bez. Berlin. (Görlitz 23/11 69.) **B:** Gedichte 04. *

Budde, Emil, ✓, ∩, Dr. phil., Prof., Dir. d. Siemens & Halske Akt.-Ges. Charlottenburg, Berlinerstr. 54. (Geldern 28/7 42.) **B:** Staunemayers röm. Kunstfahrten 84; Erfahrungen e. Hadschi 88; Mechanik d. Punkte u. starren Systeme 91; Naturw. Plaudereien 91; Bl. aus meinem Skizzenbuch 93; Energie u. Recht 02.

Budde, Karl, alttestamentliche ✝, D., o. UP. Marburg a. L., Renthofstr. 17. (Bensberg 13/4 50.) **B:** Beitr. z. Kritik des Buches Hiob 76; Die bibl. Urgesch. 83; Bücher Richter u. Samuel 90; The Books of Samuel, Critical edition of the hebrew text with notes 94; Hollenberg, Hebräisches Schulbuch, 9. A., bearb. 00; Das Buch Hiob übers. u. erkl. 96; D. Buch d. Richter erkl. 97; Religion of Israel to the Exile 99; D. Religion d. Volkes Israel bis zur Verbannung 00; D. sog. Ebed-Jahwe-Lieder u. die Bedeutg d. Knechtes Jahwes in Jes. 40—55, ein Minoritätsvotum 00; Der Kanon des A. T. 00; D. Bücher Samuel erkl. 02; D. A. T. u. d. Ausgrabungen, 1. u. 2. A. 03; D. Schätzung d. Königtums im A. T. 03; Was soll d. Gemeinde aus d. Streit um Babel u. Bibel lernen? 03. **Ue:** A. Kuenen, Volksreligion u. Weltreligion, a. d. Holl. 83; Ges. Abhandlung, z. bibl. Wissenschaft v. A. Kuenen, a. d. Holl. 94.

Buddeberg, Karl Dietr., Biologie, ♆, Dr. phil., Rekt. u. Kreisschul-Insp. Nassau, Emserstr. (Lohne, Soest 20/9 40.) **B:** V. 100 Jahren, Beiträge z. Gesch. d. St. Nassau 94.

Buddecke, Albert, ⚔, Hauptmann u. Lehrer a. d. Kriegssch. Potsdam, Bismarckstr. 11. (Cöln, Rh. 14/8 58.) **B:** Taktische Entschlüsse u. Befehle 95, 2. A. 01. ()

Buddensieg, O. G. Rud., ✝, ♆, Kirchenrat, Kult., D., Dr. phil., Schulr., Sem. Dir. Dresden A, Marschnerstr. 81. (Greußen 5/9 44.) **B:** Assyr. Ausgrab. u. d. A. T. 80; Johs. Wiclifs lat. Streitschr. 83; J. Wielif, Polemical Works 84; J. Wielif, Patriot and Reformer 84; Wiclif u. s. Z. 85.

Buder, Paul v., ✝, D., o. UP. Tübingen, Klosterberg 4. (Leutkirch 15/8 36.) ()

Bufalo della Valle, Marchesa Emilia del (Pf. Moderatus Diplomaticus), ✆, ♆. Rom, Via Ancona 7. (Hamburg 11/3 28.) ()

Buffon, Rob. W., s. Wolff-Bech, Bruno.

Bügner, E., s. Krall, Emma.

Buhmann, Hans K. E., Politik, ♆, Naturwiss., Hrsg. d. „Politisch-anthropolog. Revue", „Wartburgstimmen", „Neuland des Wissens", Bibliothekar des Kich. Wagnermuseums, lit. Leiter der Thüring. Verlags-Anst. Eisenach u. Leipzig. Eisenach, Bornstr. 11. (Parchim i. M. 23/7 75.) **B:** D. dtsche Weltmachtstellung u. d. Schulmeister v. Sadowa 99; Mann u. Weib 01; Soziale Erziehung 01; Der Glaube des Sehers 02; D. deutsche Kirche 03.

Bühring, Johannes, ♛, Dr., Ob.-Lehr., Prof. Elberfeld, Pr., Barresbeckerstr. 37. (Neuwied, Rh. 20/9 58.) **B:** Venedig, Gustav Adolf u. Rohan 85; D. Alteburg b. Arnstadt 92; Der Rennsteig des Thür. Waldes (zus. mit L. Hertel) I 96, II 98; D. Kürengliederbuch 00 f. II. *

Bujard, Alfons, ⚗, Dr. phil., Vorst. d. städt. chem. Laboratoriums u. d. Eichamts; Chem. Beirat der städt. Gaswerke. Stuttgart, Johannesstr. 45. (Pforzheim 18/9 61.) **B:** Weinbereitung u. -behdlg 93; Hilfsb. f. Nahrgsmittelchemiker (mit Dr. Baier) 94, 2. A. 00; Leitf. b. Pyrotechn. 99.

Bük, Jul. v., ASV., ⚙, △. Dresden,

Wittenbergerstr. 69. (Locs-Bück [13]/3 50.) **B:** Die k. k. Stadterweiterungs-Komm. 87; Chronologie d. Baukunst d. MA. 88; Beiträge z. Gesch. d. Kirchturmbaues 88; Ausgestaltg unsf. keram. Fachschulen 91; Theaterbau und Bühneneinrichtung von d. klass. Zeit b. z. neuest. Zeit 92; D. Zement- u. Zementwarenfabrikation 95; D. Betonbau 95.

Bukoreſter, Adolf (Pſ. A. Juſt), CC., Hum., ✓, ⊙. Wien II/2, Nordbahnſtr. 52/54. (ebda [15]/9 48.) **B:** D. Landpomeranze; Hoch hinauf, Pſ.; Sein Serail, Schw.; Der gefährl. Patient, Schw.; Gr. v. Gleichen, Op.

Bülbring, Karl, engl. Ψ, Dr. phil., o. Uꝓ. Bonn. (Boerde, Weſtf. [24]/7 63.) **B:** Gesch. des Ablauts der starken Zeitwörter innerhalb des Südengliſchen 89; The Complete English Gentleman by Daniel Defoe 90; The Earliest Complete English Prose Psalter 91; Wege u. Ziele der engl. Philologie 93; Of Royal Education by Daniel Defoe 95; Altengl. Elementarbuch 02. ()

Bulcke, Carl, ♅, Krit., Nov., Roman, Referendar. Kiel, Knooperweg 170. (Königsberg, Pr. [29]/4 76.) **B:** Ein alt. Haus, N. 98; Triebſand, N. 00; D. Töchter d. Salome, G. 01; Silkes Liebe, N. 02.

Bulla, Conſtantin, ⊙, Hum., ♛, ✓, fr. Red. d. „Leipz. Gerichts-Ztg.". Leipzig-Connewitz, Waiſenhausſtr. 2. (Brief [23]/3 54.) ()

Bulle, Heinr., klaſſ. Archäol., Dr. phil., ao. Uꝓ. Erlangen, Burgbergſtr. 41. (Bremen [11]/12 67.) **B:** Klingers Beethoven u. d. farbige Plaſtik der Griechen 03.

Bulle, Konſtant., ♛, Dr. phil., Schul R. a. D. Bremen, Rich. Wagnerſtr. 36. (Minden i. W. [30]/8 44.) ()

Bulle, Oskar, PA., ✓, Krit., Lit. ♛, ⊙, Ψ, Dr. phil., Hrsg. d. wiſſ. Beil. der „Allg. Ztg.". München, Stielerſtr. 7 II. (Lehesten [14]/8 57.) **B:** D. Schweſtern, Dr. 89; Prinz v. Galliera, Dr. 89; Dantes Beatrice 90; D. ital. Einheitsidee in ihrer lit. Entwicklg 93; Ital.-dtſchs u. deutſch-ital. Wörterb. (m. G. Rigutini) 96/99 II. ()

Bullinger, Anton, (t.), klaſſ. ⁂, Ψ, G.-Prof. a. D. Dillingen, Bay., Königſtr. 16. (Reimlingen [19]/2 31.) **B:** Hegelſche Logik u. gegenw. herrſchender antihegelſcher Unverſtand 00; Der trag. Katharſis tragikom. Ende 00; Hegels Naturphiloſophie im vollen Recht gegenüber ihren Kritikaſtern 03.

Bulmerincq, Alex. v., ✝, Mag. theol., ao. Uꝓ. Dorpat, Sternſtr. 10. (St. Petersburg [24]/5. [5]/6 68.) **B:** Das Zukunftsbild des Propheten Jeremia aus 'Anathoth 94.

Bülow, Frau Alexandrine v., geb. von Maltzan, VB. Kloſter Ribnitz, Meckl.-Schwerin. (Rothenmoor, Meckl. [27]/5 31.)

Bülow, Frau Babette v., geb. Eberty (Pſ. Hans Arnold), Nov. Potsdam, Sanſſouci-Allee 8. (Warmbrunn [30]/8 50.) **B:** Nov. 82, 2. A. 93; N. Nov. 82, 6. A. 02; Fünf neue Nov. 85, 5. A. 02; Geburtstagsfreuden, Schw. 83, 2. A. 85; Berlin-Oſtende 85; E. neues Novellenbuch 86, 4. A. 02; Der Umzug u. a. Novell. 89, 5. A. 02; Luſtige Geſchichten, 2. A. 90; Theorie und Praxis, Lſp. 90; 2 Friedfertige, Schw. 91; Einſt im Mai u. a. Novellen 91, 4. A. 02; Aprilwetter 93, 5. A. 02; Sonnenſtäubchen, 4. A. 02; Maskiert, 4. A. 02; Chriſtel, 4. A. 02; Zwei Affen 02. ()

Bülow, Frieda Freifrln. v., Roman, Nov. Berlin W (Zuſchriften durch die „Tägl. Rundſchau", ebda SW, Zimmerſtr. 7). (ebda [12]/10 57.) **B:** Reiſeſkizzen u. Tagebuchblätter aus Dtſch.-Oſt-Afrika 89; Am ander. Ende d. Welt, N. 90; D. Konſul, N. 90; Dtſch.-Oſtafrik. Nov. 91; Ludw. v. Roſen, N. 92; Margarethe und Ludwig, N. 94; Tropenkoller, N. 96, 2. A. 97; Einſame Frauen, N. 97; Kara, N. 97; Anna Stern, N. 98; Wir von heute, N. 98; Im Lande der Verheißung, Kolonial N. 99; Abendkinder, N. 00; Im Hexenring, N. 01; Hüter d. Schwelle, N. 02. ()

Bülow, Heinrich Auguſt Ernſt von, Kolonial-Handels-Politiſches (auch ✕), Rittmeiſter a. D. Wien. (Bergling, Reg.-Bez. Königsberg [27]/12 56.) **B:** Monographie des k. u. k. 13. Ulan.-Regiments 92; Momentaufnahmen aus Galizien 92; Feldgebrauch des Dienſtreglements II. Teil für das k. u. k. Heer 93; Militär-Humoresken 93; Reiſe- u. Jagderlebniſſe 95; D. Militär der fünf Weltteile 96; Humoresken 97; D. Balkanſtaaten u. ihre Entwickelg 97; Mecklenburgs Wehrmacht 97; D. deutſche Beſitz auf Schantung 98; Deutſchlds Kolonien u. Kolonialkriege 00, u. A. 02; Öſterreich-Ung. Hands- u. Induſtrie-Polit. 02; Rußland u. d. Staat. des Wetterwinkels 03; D. Verluſt v. Öſterr. Stellung in Deutſchland 03; Geſch. d. Adels, Urſprung u. Entwickelung 03; D. brandenb.-preuß.-deutſche Heer, die kaiſ. Schutztruppe u. Marine 04; Aus dem Lande Bäterchens 04; Chinas handelspolitiſche Stellung zur Außenwelt 04. *

Bülow v. Dennewitz, Gertr. Gräfin v. (Pſ. Gräfin Giſela v. Streitberg), Pſ., ſoz. Fragen. Dresden-Striesen, Niederwaldſtr. 10. (Königsberg, Pr. [22]/9 44.) **B:** Falſche Moral im Leben d. Weibes 91; Die verehelichten und die eheloſen Frauen 91; Die Erziehg d. Töchter, Grauſamkeiten i. Familien- und geſellſchaftl. Leben 91; Die Enterbten, Gefallenen u. Verlorenen 91, 2. A. (Das Weib am Ende d. Jahrh.) 91; Die dtſch. Frauen u. d. Bismarckkultus 94.

Bülow-Wendhauſen, Baronin Paula, geb. v. Schweiger-Dirnſtein, (t.), Erz., Reiſebeſchr. Wien I, Kohlmeſſerg. 5. (Bu-

tareſt.) B: Gedacht. u. Empfundenes, Apyor. 95; Ohne Herz 99; Adrienne, ein Kloſterkind, Erz. 00; Das verkaufte Lachen, Sk. 01.

Bulthaupt, Heinr., ✆, Dramaturgie, Lit. ✍, Dr. jur., Pref., Staatsbibliothek. Bremen, Humboldtſtr. 144. (ebda 24/10 49.) B: Saul, Dr. 79; Korſiſches Trauerſpiel, Tr.; Kopiſten, Lſp.; Lebende Bild., Lſp.; Arbeiter, Tr. 75; Durch Froſt u. Gluten, G. 76, 3. A. 00; D. junge Mönch, N. 79; Dramaturg. Skizzen 79, 2. A. 85; Dramaturg. Streifzüge 80, 2. A. 84; Käthchen v. Heilbronn, Op. 80, 2. A. 02; München. Geſamtgaſtſp. 80; Sonntagskind, Op. 82; Dramaturgie d. Schauſpiels I: Leſſing, Goethe, Schiller, Kleiſt, 9. A. 03; II: Shakeſpeare, 8. A. 02; III: Grillparzer, Hebbel, Ludwig, Gutzkow, Laube 90, 7. A. 03; IV: Ibſen, Bildenbruch, Sudermann, Hauptmann 01, 3. A. 02; Malteſer, Tr. 83, 2. A. 97; G. Wendel, Tr. 84, 2. A. 90; Imogen, Sch. 85; Achilleus, Dichtung 85; Konſtantin, Orat. 85; Neue Welt, Dr. 86, 2. A. 90; Dramaturg. d. Oper, 2. A. 03 II; Franzoſenherrſchaft a. d. diſchen Bühne 88; Vier Nov. 88; D. verl. Sohn, Dr. 89; Das Feuerkreuz, muſik. Dichtung 90; Timon v. Athen, Tr. 92; Shakeſpeare u. d. Naturalismus 93; Chriſtus, muſik. Dichtung 94; Viktoria, Sch. 94; Aus d. Ferne, Lſp. 94; D. Hausfreundin, Der 4. Akt, Nn. 96; Das Friedenshaus, Erz. 97; C. Loewe, Deutſchl. Balladenkomp. 98; Kain, Muſikdr. 99; Lorzings Zar u. Zimmermann u. Undine, erläut. Schrift 01.

Bumüller, Johs., Naturwiſſenſch., Anthropologie, Dr. phil., Red. München. (Ravensburg 22/9 73.) B: Menſch oder Affe? 00; Aus der Urzeit des Menſchen 00; Die Methode d. exakten Naturwiſſenſch. u. d. Darwinismus 01.

Bünau, Frau Gräfin Margar. Henriette, geb. v. Meerheimb (Pſ. Henriette v. Meerheimb), Roman, Nov. Schwerin i. M., Guſtavſtr. 14. (Schmagerow i. Pomm. 28/7 59.) B: Allerſeelen, D. erſte Patient, Nn. 97; Ohne Liebe, R. 01; Befreiung, R. 02; Treue, hiſt. R. 03; Im Nebel, R. 03.

Bündgens, Leo, Chef Red. d. Schweiz. Depeſchenagentur, Zürich. (Aachen 11/4 59.)

Bungartz, Jean, ♈, Tiermaler, Vorſ. d. deutſch. Vereins f. Sanitätshunde. Oberdollendorf a. Rhein. (Cöln 9/5 54.) B: Kynos 84; Hühnerraſſen 85, 2. A. 93; Taubenraſſen 85, 2. A. 93; Waſſer- u. Ziergeflügel 86, 2. A. 93; Jagdbare Tiere Europas 86; Diſch. Hundeſport 86; Kalender f. Hunde-, Kaninchen- u. Geflügelliebhaber 87; Brieftauben-Album 88; Kaninchenraſſen 88; Luxushunde 88; Briefſtaubenſport 88; Illuſtr. Muſterhundebuch 89; Damen- u. kl. Luxushunde 90, 2. A. 93; D. Kriegshund u. ſeine Dreſſur; D. Hund i. Dienſte d. roten Kreuzes 92; Geflügelalbum 94; Kaninchenalb. 95; Jll. Buch v. d. Katze 96; Sanitätshund 97.

Bunge, Guſt. v., Phyſiologie, ⚗, Dr. med. et chem., o. UP. Baſel, Vesalg. 1. (Dorpat 19/1 44.) B: Vitalismus u. Mechanismus 85; Vegetarianismus 86, 2. A. 01; Alkoholfrage, 1. u. 2. A. 87; Lehrb. d. phyſiolog. u. pathолog. Chemie 87, 4. A. 98; Kampf gegen d. Trinkſitte u. ſ. Bedeutung f. d. Arbeiterſtand 93; D. zunehmende Unfähigkeit d. Frauen, ihre Kinder zu ſtillen, die Urſachen dieſer Unfähigkeit, die Mittel zur Verhütung 00, 3. A. 03; Lehrb. d. Phyſiologie d. Menſchen 01 II.

Bunge, Rud., BB., PA., ✆, Ue: I, Hofk. Göthen, Kaiſerhof. (ebda 27/3 36.) B: Blumen (Pſ. B. Rudolf), G. 54; 1813, Melodr. 63, 2. A. 64; Heim u. Fremde, G. 64, 4. A. 00; Herzog v. Kurland, Tr. 31, 4. A. 00; Tragödiencyklus: Nero, Alarich, Deſiderata, Feſt zu Bayonne, 2. A. 87; Kloſterhans 76; Zigeunerin, Lſp. 78, 2. A. 94; Verſchollen, Sch.; Zerr. Ketten, Sch.; Nur ein Schauſp., 2. A. 81; Ausgew. Feſtſpiele: D. Tag v. Sedan, 3. A.; E. deutſch. Heldenleben; Alte Kameradſchaft od. des Kaiſers Geburtstag, 3. A.; Kriegers letzte Stunden, 2. A.; F. Jahn; D. Weltgericht, 3. A.; Sedanfeſt in d. Dorfſchule; E. Fähnrich auf Reiſen, 2. A.; Reingefallen; König Wein, 2. A.; Feſtkneiplieder; Deutſche Samariterinnen 83; Operndichtgn: Irmingart, Dornröschens Brautfahrt, Hermann u. Thusnelda, Gräfin v. Tripolis 81; Trompeter v. Säckingen, Op. 84; Otto d. Schütz, Op. 86, 2. A. 90; Mädchen von Schilda, Op. 87; Margitta, Op. 90; Camoëns, R. in Verſen 91; Prinz Louis Ferd., Dichtg 94; Fünf Jahrh. allzeit in Treue, Feſtſp. 97; Burenlieder, G., 3. Tauſ. 01; Auf allerhöchſten Befehl, Tr. 03.

Bünger, Carl, Gymnaſialꝛ, klaſſ. Ψ, Dr. phil., GP. Straßburg i. E., Dymachſtr. 3. (Burg b. Magdeb. 5/5 52.) B: Mathias Bernegger 93 u. m. Schulausg. ( )

Bungert, Auguſt. Dresden, Schulgutſtr. 28 u. Leutesdorf a. Rh. (Mülheim a. Ruhr 14/3 46.) B: Liebe Siegerin (Studenten v. Salamanka), Muſikluſtſp.; Hutten u. Sickingen, Feſtſpieldr. 88; Homeriſche Welt: D. Odyſſee, Muſik-Tetralogie: I. Kirke 98, II. Nauſikaa 99, III. Odyſſeus' Heimkehr 97, IV. Odyſſeus' Tod 00; Muſik zu Goethes Fauſt in 4 Teilen 03.

Bunke, Ernſt, evang. ✝, Paſtor, Inſp. d. Berl. Stadtmiſſion, Hrsg. d. Wochenſchr. „Die Reformation". Berlin S 59, Camphauſenſtr. 19 a. (Obiſchau 31/3 66.) B: Homiletiſches Handbuch (m. P. Eberlein) 98/99 II, 2. A. 00; Der Lehrſtreit über d. Kindertaufe 00; Glaube an den Herrn Jeſum Chriſtum, Pred. 00.

Bunſen, Frl. Marie v., Roman, Kritik,

Biogr. Berlin W, Königin Augustastr. 41. **B:** Geg. d. Strom, R. 93; Udo in England, Erz. 99; Auf Riedenheim, R. 99; Georg v. Bunsen, Biogr. 00. ()

Bunte, Hans, ✍, 🌐, chem. Technol., Dr.phil., ThSchP., GHofR. Karlsruhe i. B., Nowackanlage 13. (Wunsiedel [25]/12 48.) **B:** Fachschriften. ()

Bunzeck, Gust. (Pf. Marcus Bardenhofer), 🖃, ♆, ✈, ⌂, ✠ Münster i. W., Dortmunderstr. 17. (Zeitz [4]/59.) **B:** Schulze v. Gabelbach, 2. A. 89; Wahrheit u. Dichtg, Sch.; Daschkow, od. Auf Befehl d. Kaiserin, Lsp. 90; Verhext, Lsp. 91; Thronfolger u. Jesuit 89; Mein Lied, G. 90, 3. A. 91; Revolution zum ewigen Frieden, dr. Dichtg I 95; Unt. dtsch. Banner, G. 95, 3. A. 98; Medora, Erz. 90; Rom, Sch.; Der Verfluchte, Dr. in 2 Teilen, I: Richter Lynch 00; Nesseln u. Nattern, G. 03.

Bunzendahl, Ernst Viktor, Lehrer. Moringen (Solling), Neue Straße. (Biere, Prov. Sachsen [9]/9 76.) **B:** Ein Testament, Dr. 98; Auf d. Erntegang, Dchtgn. 99.

Buol de la Ferre, s. Pietschka, Paul.

Burchard, Gust., ⌂, ✈, Oberregiss. u. Dramaturg. Bremen, Stadttheater. (Neubukow [13]/12 59.) **B:** Lützows wilde Jagd 91; Mozarts Heimgang 91; Fontanes Sammlg deklam. Vorträge, hrsg. 91; Familienfest, hrsg. 92; Columbus (bearb. nach F. Rückert) 92; Firdusis Tod 93; F. Schubert 95; H. Sachs, dram. Spiel 94; Bearbeit. v. H. Sachs' Schwänk. 94; Treulieb 96; Friede auf Erden 98; Am Fürstenhofe zu Weimar 99; Das Jahrhundert (m. Dr. C. Schlack) 99; Das Brandmal (n. Echegarey) 00; Bearb. von H. Sachs' Kom. u. Trag. 01 II; In memoriam 02; Die Kunst am Hofe 03.

Burchardt-Nienstein, Frl. Asta, 🖃, Nov., Roman. Berlin W, Passauerstr. 34. (Graufee [5]/4 55.) **B:** Albumblätter, G. 81; Nov. 83; D. große Kaiser 97. ()

Bürchner, Ludw., ✍, 🌐, ⚒, Dr. phil., GLehrer. München, Salvatorstr. 3 II. (Landshut [29]/11 58.) **B:** Griech. Münzen mit Bildn. histor. Privatpers. 81; D. röm. u. deutschen Kaiser in Abb. mit Wahlspr. u. Chr. Wermuth 85; D. Besiedelg d. Pont. Eux. durch die Milesier I 85; Addenda lexicis linguae gr. 91; D. ionische Samos I 1 92, I 2 96; D. Insel Leros 98; Geograph. Grundbegriffe 04.

Bürcke, F. A, s. Birk, Alfred.

Burckhard, Hugo, röm. Recht, Dr. jur., o. UProf. Würzburg, Friedenstr. 27. (Weida [30]/10 38.) **B:** Zivilistische Präsumtionen 66; Die operis novi nunciatio 71; Die cautio damni infecti 75; Die actio aquae pluviae arcendae 81; Andreas Gail 87; Stellung d. Schenkung i. Rechtssystem 91; Schenkungsannahme 92; Zum Begriff d. Schenkung 99; Zu Fragmenta Vaticana 269 00.

Burckhard, Max Eugen, ⚗, ⌂, ✈, Dr. jur., UDoz., pens. Dir. d. Hofburgtheat., HofR. d. Verwalt.-Ger.-Hofs. Wien IX, Frankg. 1. (Korneuburg [14]/7 54.) **B:** System d. österr. Privatrechtes: I. Das Recht, zugleich eine Einleitung in ein Syst. d. österr. Rechts 83, II. Elemente d. Privatrechts 84, III. Einzelne Privatrechtsverhältn. 89; Gesetze u. Verordnungen in Kultussachen 87, 89, 95; Zur Reform der jurist. Studien 87; Volksschulgesetze 88, 93, 04; Lied vom Tannhäuser, rom. G. 89; Drei jurid. Abhandlgen 91; Verfassgskunde d. österr.-ung. Monarchie 93, 95; Ästhetik u. Sozialwiss. 95; Das Recht der Schauspieler 96; In d. Schule d. Lebens, R. 96; Simon Thums, R. 97; D. Bürgermeisterwahl, Kom. 97; 's Katherl, Vst. 98; D. Entwurf e. neuen Preßgesetzes 02; E. österr. Theaterrecht 03.

Burdach, Hans, s. Steinitz, Clara.

Burdach, Konr., dtsche Sprache u. Lit., Dr. phil., Mitgl. d. Kgl. Preuß. Akademie d. Wissenschaften, o. UProf. Berlin-Grunewald, Paulsbornerstr. 8. (Königsberg, Pr. [29]/5 59.) **B:** Reinmar d. Alte u. Walther von der Vogelweide 80; Vom Mittelalter zur Reformation I 93; Studentensprache u. Studentenlied in Halle vor 100 Jahren 94; Zum Gedächtnis Rud. Hildebrands 95; Walther v. d. Vogelweide I 00. **H:** Goethe, Westöstl. Divan 88; W. Scherer, Kl. Schriften I 92; Forschungen z. dtschen Philologie 94. **Redaktor** der revidierten Lutherbibel (m. M. Rieger) 92.

Burg, Carl, s. Cassau, Carl.

Burg, Emma, s. Hoffmann, Agnes.

Burg, Ernst v. d., s. Schreck, E.

Burg, Fritz, german. ♆, Dr. phil., Sekr. a. d. Stadtbibl. Hamburg, Hartwicusstr. 5. (Berlin [27]/3 60.) **B:** D. älter. nordischen Runeninschriften 85.

Burg, Jacques, ✍, ⌂, Schauspieler. Berlin N, Oranienburgerstr. 50. (ebda [10]/6 62.) **B:** D. Friedensfee, Festsp.; Der Gedichtsteller, Lsp.; Götzendienst, Sch.; Chambre séparée, Schw.; Sein Geheimnis, Lsp.; Die Macht der Musik, Melodr.; Auf Umwegen, Schw.; Künstlerblut, Lsp.; Mirwanika, O.; Les Tourbillons, Melodr.; D. grüne Karl, Vst.; In der Manege, R.; Kulissenstaub, Hum. **Bearb:** Florodora, Optte.

Burg, Joseph, (t.), Sozialpolitik, D., Red. d. „Christl. Familie", Red. u. Verl. d. „Sozialen Revue". Essen a. d. Ruhr, Ottilienstr. 12. (Reutenburg [13]/8 57.) **B:** Protest. Geschichtslügen, 9. A. 02; Symbolik, Unterscheidungslehren zw. Kath. u. Protest. 99, 2. A. 02. ()

Bürgel, Bruno H., naturw.-techn. Red. v. „Zur Guten Stunde". Berlin-Friedenau, Kaiser-Allee 129. (Berlin [14]/11 75.)

B: Populäre Himmelskunde 03.

Burger, Anton Georg, ℞, Ψ, ♪, Dr. phil., Prof. Edelbach, Post Allentsteig, NÖstr. (Ottenschlag, NÖstr., $^{10}/_{1}$ 63.) **B:** System. Gliederg d. Pädagogik Kants u. Kritik d. bisher versuchten Gliederungen dersf. 90; Les Homonymes de la langue allem. 97; Les Paronymes de la langue allem. 97; Etude méthod. du vocabulaire allem. 97; Mots allem. d'origine étrangère 98; Mots français d'origine allem. 98; Mots-racines de la langue allem. 99; Mots allem. et français de genre différent 99; Jardin des Racines allem. 99; Règles infaillibles du genre des substantifs allem.; Locations Parisiennes expliquées 02; Guide des Etrangers 02; Almanach des Etrangers pour 03; Guide de Paris 03.

Burger, Konrad, Bibliogr., Bibliothek. d. Börsenvereins d. Dtschen Buchhändler. Leipzig-Gautzsch, Oetzscherstr. 100. (Berlin $^{2}/_{3}$ 56.) **B:** Register zu Hains Repertorium bibliographicum 91; Monumenta Germaniae et Italiae typographica Lief. 1|8 92|03; Verzeichnis der in der Bibliothek d. Börsenver. vorhand. Geschäftsrundschreiben 97; Katalog der Biblioth. d. Börsenver. d. Dtschen Buchhändler, Suppl. 02; The printers and publishers of the XV. century with lists of their works 02. **Ue:** W. Crane, Dekorat. Illustration, 1. u. 2. A. 01; J. Pennell, Moderne Illustration 01.

Bürger, A., s. Mahn, Adolf.

Bürger, Gertrud, s. Ullmann, Regine.

Bürger, Frl. Hedwig, (k.), ♆. Wien IX, Porzellang. 45. (ebda $^{19}/_{9}$ 81.) ()

Bürger, Hugo, s. Lubliner, H.

Bürger, Lucian, s. Niese, Charlotte.

Bürger, Peter, (k.), Dogmatik, SJ. Exaeten b. Baaksem, holländ. Limburg. (Cöln $^{18}/_{4}$ 41.) **B:** Unterweisungen üb. d. christl. Vollkommenheit 95.

Burgerstein, Alf., Pflanzen-Physiolog., Dr. phil., GR., ao. UP., Chef Red. d., Wien. Ill. Garten-Ztg". Wien II, Taborstr. 75. (ebda $^{18}/_{7}$ 50.) **B:** Leitfaden b. Botanik 82, 3. A. 99; dersf. f. nied. landwirtsch. Schulen 88, 2. A. 00; (m. Dr. J. Woldrich) Leitfaden d. Somatologie d. Menschen f. Lehrerbildgsanstalten, 9. A. 00; Leitf. d. Zoologie f. d. höheren Schulunterricht, 9. A. 03; Materialien z. e. Monographie d. Transpirat. der Pflanzen 87|01 III.

Burgerstein, Leo, ▲, Schulhygiene, Dr. phil., ObRealschProf. Wien VI, Marchettig. 3. (ebda $^{30}/_{5}$ 53.) **B:** Gesundheitspflege i. d. Mittelsch. 87; Axel Kreys schulhygien. Untersuchungen 89; Handbuch der Schulhygiene (m. Netolitzky) 95, 2. A. 02; Ratschläge, betr. d. Herstell. u. Einricht. v. Gebäuden f. Gymnasien u. Realsch. unter bes. Rücksichtnahme a. d. Ford. d. Hyg. 00.

Burggraf, Julius, ✍, Lit✍, Pastor an St. Ansgarii. Bremen, Elbornstr. 19A. (Berlin $^{31}/_{8}$ 53.) **B:** D. großen Tage d. Reformation 83, 3. A.; D. Moral der Jesuiten 87, 2. A.: Ein Wort an u. f. d. Evang. Bund 87; Auf Wanderpfaden 93; Th. Hoßbach 95; Schillers Frauengestalten 97, 2. A. 00; Gemischte Gesellschaft 98; Glaube u. Kunst 00; Goethe u. Schiller, Im Werden der Kraft 02. ()

Burghagen, Otto, Handelswissensch., Handelsschuldir. u. Red. d. „Schreibmasch.-Zeitg". Hamburg, Mundsburgerdamm 31. (Altona $^{21}/_{9}$ 55.) ()

Burghold, Jul., Wissenschaftl ⚒, Musik, Liter., Dr. jur., RA., Frankfurt a. M., Unterlindau 15. (ebda $^{9}/_{7}$ 60.) **B:** Wagners Nibelungenring u. Parsifal: Textausg. m. Leitmotiven 97; Über die Leitmotive in Wagners Nibelungenring und ihre Benennung 98; Führer durch Wagners Meistersinger 98; Entwicklung der Ehe 01.

Burk, Karl v., Kirchen✍, D., Prälat u. Stiftsprediger a. D. Stuttgart, Augustenstr. 77. (Frauenzimmern $^{19}/_{5}$ 27.) ()

Burkhard, Karl Jmman., klass. Ψ, Dr. phil., k. k. GProf. Wien XII, Tivolig. 72. (Teschen, Österr. Schles. $^{29}/_{12}$ 58.)

Burkhardt, Felix, PA., Sport-, Verkehrs-, Reisewesen. Leipzig, Sedanstr. 5. (ebda $^{3}/_{9}$ 65.)

Burkhardt, Johs., ⌂, Archäologie, Dr., Pfr. Magdeburg, Katharinenkirchhof 3 I. (Delitzsch $^{2}/_{12}$ 52.) ()

Burkhardt, Karl August Hugo, Archivwes., Goethe-Forschg, sächs. ✍, Dr. phil., GHofR., Großh. ArchivDir. u. H. Sächs. Archivar. Weimar, Junkerstr. 12. (Jena $^{6}/_{7}$ 30.) **B:** D. fuenfft märk. Buch d. Kurf. Albr. Achill 57; Korr. u. Zusätze z. Quellen hohenzoll. Gesch. 58; Der histor. Hans Kohlhase u. H. v. Kleists Michael Kohlhaas 64; Die Gefangenschaft Joh. Friedrichs u. d. Schloß Fröhl. Wiederkunft 64; Luthers Briefwechsel 66; Briefe der Herzogin Sibylla 68; Repert. z. Wielands Dtsch. Merkur 72 als Mstr. gedruckt; Goethe und Kayser 79; Stammtafeln d. Sächs. Ernest. Linie 85; Hand- u. Adreßbuch d. deutschen Archive, 2. A. 87; Geschichte d. sächs. Kirchen- und Schulvisitat. b. 1546; Goethes Unterhaltung m. d. Kanzler Müller, 2. A. 98; Korrespondenzbl. d. dtschn Archive 80; Urkundenbuch von Arnstadt 83; Gesch. d. Gewerbe-Ver. Weimar 83; Regesten zur Gesch. der Stadt Weimar 85; Briefe der Frau Rat an Herzog. Amalie 85; Goethes Tagebücher; Repertoire des Weimar. Theaters unter Goethes Leitung 91; Die Entstehung d. Weim. Parks 98; Zur Kenntn. d. Goethe-Handschr. in Wien 99—00; Ernestinische Landtagsakten 1487—1532 02.

Bürklein, Gottfried, ✕, ⌂, Maj. a. D.,

Kunstmaler 2c. München, Amalienstr. 27 III. (Nürnberg $^{24}/_{2}$ 45.) **B:** D. k. bayr. 2. Infant. Regim. Kronprinz im Feldzuge 1870/71 82, 2. A. 84, ill. 96; Gesch. d. I. bayr. A. Korps 96; Die Schlachten v. Sedan u. Orleans 00; Zwei Ehrentage der bayr. Armee (Sedan-Bazeilles u. Coulmiers) 02; Gesch. v. Wolfratshausen u. s. Nachbarorte 02.

Bürklen, Otto, ✍, ℞, RealGP. Schw. Gmünd, Württ, Weißensteinerstr. 18. (Poppenweiler $^{12}/_{4}$ 56.) **B:** Method. Hilfsb. f. d. Vorunterricht in d. Geometrie 93; Math. Formelsammlung 96, 2. A., 4. Abdr. 03; Lehrb. d. ebenen Trigonometrie 97.

Bürkner, Kurd, ✗, Dr. med., a. o. UP. Göttingen, Hansenstr. 8. ($^{28}/_{1}$ 53.) **B:** Atlas v. Beleuchtgsbildern d. Trommelfells 86, 3. A. 00; Lehrb. d. Ohrenheilkde 92. ()

Bürkner, L., s. Schulze-Brück.

Bürkner, Richard, christl. ⛪, Superintendent. Ostheim v. Rhön. (Dresden $^{10}/_{2}$ 56.) **B:** Kirchenschmuck u. Kirchengerät 92: Lehre v. deutsch-evang. Kirchengebäude 99; Karl v. Hase, e. deutsch. Prof. 00; Gesch. d. kirchl. Kunst 02; Hans Sachs u. Ludw. Richter, deutsche Volksbaende 03; Herders Leben 03. **H:** Broecker, Kunstgeschichte im Grundriß, 5. A. 02.

Burlage, Gb. ⚒, ObStR. Oldenburg. (Löningen $^{25}/_{11}$ 57.) **B:** D. Pfändung b. Personen, die Landwirtschaft betreiben 93.

Burmeister, Paul Franz, BP., Mitinh. d. „Illustrations- u. Korrespond.-Zentrale G. m. b. H." u. Red. am Wolffschen Telegr.-Bureau. Berlin NO 55, Winsstr. 8. ($^{15}/_{8}$ 70.)

Burmester, Ludw., ✍, Dr. phil., TH.-Sch. München, Kaulbachstr. 83 II. (Othmarschen $^{5}/_{5}$ 40.) **B:** Theorie u. Darstellg d. Beleuchtung gesetzmäß. gestalt. Flächen 72; Grundzüge der Reliefperspektive 83; Lehrbuch der Kinematik 88.

Bürner, Rich., ⚒, 🖃, Dr. jur., Syndikus. Berlin W 9, Linkstr. 15. **B:** Zolltarife für d. Papierbranche u. d. Buchgewerbe 95; Zollhandbuch f. d. Hauptindustrien Deutschlands, Österr.-Ung. u. d. Schweiz 95/96 IV; Feingehalt d. Gold- u. Silberwaren 96; Zollhandb. f. d. Edelmetall- u. Uhrenbranche 96; D. Altersversorgg. d. Privatangestellten i. Österr. 97; Kommentar zum österr. Vereinsgesetz 97, zum deutsch. HGB. 97; D. Verhältnis zwischen Prinzipal und Handlungsgehilfe, 2. A. 98; D. neue Zolltarif der Ver. St. v. NA. (Dingley-Tarif) 97; Die Befugnisse d. Handlungsreisenden in den versch. Ländern 00, 2. A. 01; A. Lortzing in Detmold, Pyrmont, Münster u. Osnabrück, 2. A. 00; Volksw. Entwickelg u. Lage d. deutsch. Elektrotechnik 03; Rechte u. Pflichten der techn. Angestellten 03.

Buerstenbinder, Frl. Elis. (Pf. E. Werner), BB., Roman. Meran. (Berlin $^{25}/_{11}$ 38.) **B:** Gartenlaubenblüten 72 II, 3. A. 91; Held der Feder, R. 72, 3. A. 91; Am Altar 73 II, 5. A. 91; Glück auf! 74 II, 5. A. 91; Gesprengte Fesseln 75 II, 4. A. 91; Vineta 77 II, 4. A. 91; Um hohen Preis 78, 2. A. 90; Frühlingsboten 80; D. Egoist, R. 82, 2. A. 92; Gebannt u. erlöst, R. 83, 2. A. 90; Adlerflug, R. 84; E. Gottesurteil, R. 85, 2. A. 90; Die Blume d. Glücks 85, 2. A. 90; Heimatklang, R. 86; St. Michael, R. 87, 2. A. 93; Alpenfee, R. 89; Flammenzeichen, R. 90; Gewagt u. gewonnen, R. 91; Freie Bahn, R. 93; Fata Morgana, R. 96; Hexengold, R. 00; Runen, R. 02.

Burt, Frl. Marie v., (k.), Roman. Kalten, Tirol. (Innsbruck $^{21}/_{6}$ 61.) **B:** Das Marterle, Erz. 99; Lieder aus dem heilig. Lande 02; Die Stiefkinder, Erz. 02. ()

Busch, Albert, ✝, Red. a. „Brockhaus' Konvers.-Lexikon". Leipzig, Lößnigerstr. 20 p. (Wippra $^{18}/_{10}$ 63.)

Busch, Ernst, BP., 🖃, Hrsg. u. Red. d. „B. Aktionär". Berlin W, Nettelbeckstr. 25. (Hamburg $^{18}/_{4}$ 59.)

Busch, Friedr., (k.), ✍, ∩, ObLehr., Prf. Arnsberg, Westf. (Recklinghausen $^{4}/_{7}$ 51.) **B:** Fachschriften. ()

?Busch, Frl. Hedwig, PA., Turn- u. Handarbeitslehrerin. Berlin-Großlichterfelde, Auguststr. 28a. (Wittstock, Prignitz $^{10}/_{3}$ 61.)

Busch, Helene, s. Baltz, Joh.

Busch, J. Wilh. E. v., PA., Chef-Red. der „Nachr. für Stadt u. Land". Oldenburg i. Gr., Katharinenstr. 4 p. (Bleyen $^{15}/_{2}$ 68.) [risch-Trübau.

Busch, Maxim., PA., Advokat. Mähr.

Busch, Richard, Dr. phil., Technik, Reisen, Kritik, Red. der „Darmstädt. Zeitg". Darmstadt, Waldstr. 24. (Gießen $^{28}/_{8}$ 57.)

Busch, Richard, ℞, ✝, Kgl. SemObLehr. Drossen i. N. M. (Ranis $^{12}/_{4}$ 66.) **B:** D. messianische Weissagung i. d. Schule 01; Einheitl. Religionsbuch 01; D. evangelische Kirchenlied (Geschichte u. Methodik) 03; Kirchengeschichte 04.

Busch, Wilhelm, ♛, Dr. phil., o. UP. Tübingen, Neckarhalde 37. (Bonn $^{15}/_{2}$ 61.) **B:** Drei Jahre engl. Vermittlgspolitik 1518/21 84; Wolsey u. d. engl.-kaiserl. Allianz 1522/25 85; Heinrich VII. 92 (engl. 95); Bismarck und die polit. Anschauungen in Deutschl. 1847/62 96; Die Berl. Märztage v. 1848 99; Die Beziehungen Frankreichs zu Österr. u. Italien zw. d. Kriegen 1866 u. 1870/71 00.

Busch, Wilh., Hum. Wiedensahl b. Stadthagen. (ebda $^{15}/_{4}$ 32.) **B:** u. ill.: Bilderpossen 57; Hans Huckebein 71; Heil. Antonius 70, 14. u. 15. A. 02; Max u. Moritz 58; Abenteuer e. Junggesellen; Kritik des Herzens;

D. frommeHelene 71, 20. A. 99; Pater Filucius 73, 36.—39. Tausf. 99; Bilder zur Jobsiade, 10. A. 97; B. Bählamm 83, 17. u. 18. Tausf. 99; Busch-Album 85, 8. A. 00; Haarbeutel, 6. A. 96; Fipps, 18.— 20. Tausf. 99; Fuchs, Drachen, 3. A. 96; Geburtstag, 29. u. 30. Tausf. 99; Herr u. Frau Knopp, 41. bis 45. Tausf. 99; Ges. Werke. ()

Buschan, Georg, Anthrop., Ethnogr., Neurol., Dr. med. et phil., Arzt, Hrsg. d. „Zentralbl. f. Anthrop., Ethnol. u. Urgesch." u. d. „Bibliogr. Semesterber. üb. d. Erscheinungen d. Neurol. u. Psychiat.", Präs. d. Gesellsch. f. Völker- u. Erdkunde. Stettin, Friedrich Carlstr. 7 I. (Frankf. a. O. $^{14}/_{4}$ 68.) **B:** Üb. prähist. Gewebe u. Gespinste 89; Germanen u. Slaven 90; Leben und Treiben d. deutsch. Frau in d. Urzeit 93; Behandlg d. chron. Rückenmarkskrankh. 93; Basedowsche Krankh. 94; Einfl. d. Rasse auf d. Häufigkeit u. Form d. Krankheiten 95; Urgesch. Botanik der Kultur- u. Nutzpflanzen d. alten Welt 95; Die Brown-Séquardsche Methode 95; Myrödem u. verwandte Zustände 96; Schilddrüsentherapie 96; Chirurgisches aus d. Völkerkunde 02.

Buschbell, Gottfried, ♁, Dr. phil., ⊙ObLehr. Crefeld, Hofstr. 42. (Giesenkirchen, Rheinland $^{13}/_{7}$ 72.) **B:** D. Professiones Fidei der Päpste 96; D. vatik. Archiv u. d. Bedeutg f. Erschließg durch Leo XIII. 03.

Buschhorn, Carl (Pf. Dr. Wolfgang Müllenfeld, Curt v. Aanenbruch, Heribert Bevern), ♆, ♁, ⊛-/, Novell., Kritik, ✆, MitReb. d. „Internat. Krieger- u. Veteranenfreund", Verl.-Buchhdler. Paderborn, Königstr. 34. (ebda $^{15}/_{11}$ 75.) **B:** Lehrb. d. Stenograph. „Fortschritt" 95, 4. A. 97; Jugendstürme, Ged. 97, 4. A. 00; Auf roter Erde 98, 4. A. 00; Moderne Jugend 97, 7. A. 00; C. Telmann 99; Reklame-Literaten 99; Lit. Streifzüge 00; Die liter. Kritik 00; Der Schmied v. Mitterbach, C. 01; Tantana, C. 01; C. Bubenstreich, Schw. 01; Für fremde Schuld, Dr. 01; In eigener Sache 02 u. m. a.

Buschhorn, Frau Paula, geb. Postall (Pf. PaulaPostall), ♆-/. Detmold, Weinbergstr. 5. (Hagen $^{19}/_{7}$ 76.) **B:** Ged. 99. ()

Busching, Paul, PA., Sozialpolit., Politik, Lit., Musik, Dr. oec. publ., Red. d. „Münch. Neuesten Nachr.", Mitbrsg. der „Zeitschr. f. Wohnungswesen in Bayern". München, Kaulbachstr. 96 III. (Hamburg $^{2}/_{3}$ 77.) **B:** D. Entwicklg d. handelspolit. Beziehgen zw. England u. seinen Kolonien bis 1860 02. *

Buschmann, Jos., ♇, Dr. phil., Geh. Reg.-u. Prov.-SchulR. Coblenz. (Münster $^{12}/_{1}$ 44.) **B:** Sagen u. Gesch. a. d. Altert.; Dische Sagen u. Gesch.; Erz. aus d. preuß. Gesch. I 70, 9. A. 02, II 81, 5. A. 98, III 87, 2. A. 93 u. a. Schulb. **H:** Lessings Laokoon 74, 8. A. 02; Hamb. Dramat. 82, 4. A. 00; Nathan d. Weise 99, 2. A. 02.

Büsgen, Moritz, ♂, Prf. Hann. Münden. (Weilburg a. L. $^{24}/_{7}$ 58.) **B:** Beobacht. üb. das Verhalten der Gerbstoffe in den Pflanzen 89; Honigtau 91; Bau u. Leben unserer Waldbäume 97; D. Forstwesen in niederl. Indien 04.

Busley, Karl, Maschinenbau, GRegR. u. Prf., Bevollmächt. d. Schichau-Werke. Berlin NW, Kronprinzenufer 2. (Neustrelitz $^{7}/_{10}$ 50.) **B:** D. Schiffsmaschine 83, 2. A. 84 (ruff. 90), 3. A. 91 (engl. 02); Entwicklg. d. Schiffsmaschine in d. letzten Jahrz. 88, 3. A. 92; D. neueren Schnelldampfer d. Handels- u. Kriegsmar. 91, 2. A. 92; D. jüngsten Bestrebgen u. Erfolge d. dtschn Schiffbaues 95; (m. R. Haack): Die techn. Entwicklg des Nordd. Lloyd u. d. Hamburg-Amerik. Paketfahrtgesf. 93; D. gesundheitl. Einrichtngen der mod. Dampfschiffe 97; D. Kampf um den ostasiatischen Handel 97, 2. A. 98.

Busolt, Gg., ♆, Dr. phil., o. UP. Göttingen, Hoher Weg 5. (Keppuren, Ostpr. $^{13}/_{11}$ 50.) **B:** Die Erkenntnistheorie u. Metaphysik Spinozas 74; D. zweite athenische Bund 76; D. Lakedämonier u. ihre Bundesgenossen 78; Forschgen z. griech. Gesch. I 70; Griech. Gesch. I 84, 2. A. 92, II 87, 2. A. 95, III 1. 97, III 2. 03; Griech. Staats- und Rechtsaltertümer 87, 2. A. 92. ()

Buß, Ernst, Kultur♆, Wanderbilder, D., Stadtpfr. Glarus, Schweiz. (Bern $^{15}/_{2}$ 43.) **B:** Bildg d. Volkes i. Kanton Bern 73; Christl. Mission 76; Lenk 77; Panorama v. Wilhorn 77; Vergleben i. relig. Beleuchtg 78; Wanderstudien aus d. Schweiz 81 IV; Volksbaerglaube 81; Bergsturz v. Elm 81; Mission einst u. jetzt 83; N. Missionsbestrebungen 84; Glarnerland u. Walensee 85; Lehrmittel f. d. Religionsunterr. 86, 2. A. 00; Familienbibel 86, 6. A. 00; Die ersten 25 Jahre d. Schweizer-Alpenklubs 9; Führer durch d. Glarnerland 93; D. relig. u. weltl. Festgebräuche im Kanton Glarus 00; Panorama d. Misoxeralpen 03; D. Bilderschmuck im Schweizerhaus 03.

Buß, Georg, BP., ⊙ u. ⊛gewerbe, Nov., Roman, Architekt. Kissingen, Villa Kaiser. (Cöln, Rh. $^{9}/_{9}$ 50.) **B:** Kunstgewerbe u. mod. Gebrauchsware 82; Dombau u. Nationaldenkmal 88; Deutsche Pfalz 93; Ehren-Urkunden mod. Meister 94, 3. A. 98; Die Frau im Kunstgewerbe 94, 5. A. 97; Mod. Beleuchtungskörper (m. Emil Bopst) 95; Das ist der Dank, N. 99; Kinder des Ostens, R. 01, 2. A. 02; D. Fächer 04; Das Kostüm in Vergangenheit u. Gegenwart 04.

Busse, Carl, ♆, Nov., Lit♆, Dr. phil. Neustrelitz, (Lindenstadt, Posen $^{12}/_{11}$ 72.) **B:** Ged. 92, 5. A. 02; Ich weiß es nicht,

R. 92; Neue Ged. 95, 2. A. 01; Träume, R. 95; Neuere deutsche Lyrik, Anthol. 95, 8.—10. Tauf. 01; Novalis Lyrik 98; Gesch. d. dtschen Dichtg im 19. Jahrh. 00; D. Schüler v. Polajewo, R. 00; Vagabunden, neue Lieder und Ged. 01; Federspiel, Sk. 03; Annette v. Droste-Hülshoff 03. **H**: Neue dtsche Lyriker I—III (Ged. v. A. Paquet, A. Holst, H. Hesse) 02.

Busse, Hans H., ♆, ⚲, ✎, Graphologie, **Ue**: F. München, Neureutherstr. 3. (Mölln in Lauenburg 71.) ()

Busse, Hugo, ⚲, Theaterdir. Berlin S, Sebastianstr. 39. (ebda $^{14}/_{12}$ 50.) ()

Busse, Ludwig, ⁂, Dr. phil., o. UProf., Hrsg. d. „Ztschr. f. Philos. u. Philosoph. Kritik". Königsberg, Pr., Mittel-Tragheim 47 II. Braunschweig $^{27}/_{9}$ 62.) **B**: Beiträge z. Entwickelungsgesch. Spinozas 85; Streifzüge durch d. japan. ethische Lit. d. Gegenw. 92; Philosophie u. Erkenntnistheorie I 94; D. Wechselwirkg zwisch. Leib u. Seele u. d. Gesetz d. Erhaltung d. Energie 00; Geist u. Körper, Seele u. Leib 03; Die Weltanschauungen der großen Philosophen der Neuzeit 04.

Busse-Palma, Georg, ♆. Auf Reisen. Briefe durch Dr. Carl Busse, Neustrelitz. (Lindenstadt in Pos. $^{20}/_{6}$ 76.) **B**: Lieder e. Zigeuners 99; Mord, Geschichten die mein Dolch erz. 02; Abendfalter 02; Zwei Bücher Liebe 03; Die singende Sünde 03. *

Bußler, Erich, Kultur ♛, Dr. phil. Freienwalde a. O., Weinbergstr. 12. (Kienitz Amt $^{23}/_{2}$ 61.) **B**: Frauencharaktere aus den Tragödien des Euripides 92; Religionsanschauungen des Euripides 94; Hiob und Prometheus 97. ()

Bußler, Wilh., ♛, ✝, KonsistR. u. Mil.-ObPfr. Metz. ($^{20}/_{9}$ 35.) ()

? **Bußmann**, Erwin T., Journalistik. Newark, N. J., 280 Fairmount Avenue. (Hamburg $^{22}/_{5}$ 43.)

Busson, Paul, ⚲, k. u. k. Leutn. i. d. R. Wien IV, Schäffergg. 13a. (Innsbruck $^{9}/_{7}$ 73.) **B**: Gedichte 01; Ruhmlose Helden 02; Aschermittwoch 03; Azraël 04. *

Büstorff, Fräul. Gertrud (Pf. Georg Mengs), Roman. Freiburg, B., Thurnseestr. 67. (Oblau $^{8}/_{11}$ 61.) **B**: Junge Leiden, R. 92; Vollendung od. Zerstörung 95; Frost im Frühling, R. 97; Karen 99; Hochsommerzeit war's, R. 01; Auf Bergeshöh'n, R. 03.

Büttgenbach, Konrad, Chefredakt. des „Polit. Tageblatts". Aachen, Hartmannstr. 13. (ebda $^{21}/_{4}$ 61.) **B**: Abschaffung der Rechtschreiblehre, Notwendigkeit einer einfacheren neuen, internat. Schrift 01. ()

Büttikofer, Joh., Reisen, ♈, ◉, Dr. phil., Dir. d. Zoolog. Gartens. Rotterdam. **B**: Reisebilder a. Liberia 90 II.

Buttler, Frau Gräfin Anna, geb. Gräf. Stubenberg, Komponistin. Graz. **B**: Gruß aus d. Bergen, steir. Lieder; Es war einmal, Lied 01; Wo sind d. Rosen, Ld 01. ()

Buttler, Wolf, s. Südetum, Albert.

Büttner, Arthur, Hum., ✎, ⚲ Dbl Lehr. Bautzen, Mättigstr. 12. ($^{2}/_{12}$ 59.) **B**: Hum. 92; Zur Erheiterung, n. Hum. 93. ()

Büttner, Hans, ♆, Red. a. d. „Dünaztg.". Riga, Nikolaistr. 17 O. 13. (ebda $^{3}/_{1}$ 71.) **B**: Ged. 97. ()

Büttner, Herman, ⁂, Religion. Berlin-Zehlendorf, Alsenstr. 22. (Berlin $^{1}/_{9}$ 67.) **H**: Meist. Eckeharts Schrift. 03. *

Büttner, Oskar, s. Laur, Arthur.

Büttner, Richard, klass. Ψ, Dr. phil., Prf. Gera-Untermhaus, Prinzenpl. 14. (ebda $^{8}/_{2}$ 53.) **B**: Porcius Licinus u. d. lit. Kreis des O. Lut. Catulus 93; Der jüngere Scipio 97; Erläut. zu Shakespeares Jul. Cäsar 99; Koriolan 00; Macbeth 01.

Büttner Pfänner zu Thal, Frz Frdr. Ernst, Kunst♛, ♆, ✎, Dr. phil., königl. Prf. u. Chefred. der „Techn. Mitt. f. Malerei", Vorsitzender der Fechter v. Geist. München, Kgl. Akad. d. bild. Künste, Atel. Nr. 5; Privatw.: Kaiserstr. 2. (Halle a. S. $^{9}/_{6}$ 59.) **B**: Herbstzeitlosen 85; Adam u. Eva in d. bildenden Kunst bis Michelangelo 87, 2. A. 89; A. d. Heimat, Sagen u. Märchen d. Halloren 87/89 III; Frohna 89/90 II; Deutsche Dichter 89 f. III; Literaturführer 89 ff.; Peterskirche zu Bacharach 90; Üb. Behandlg d. Ölbilder m. Äther 90; Dtsche Weisen 91; Anhalts Bau- u. Kunstdenkmäler 91/95; Aus Anh. Kunstschätzen 91; Rüstung Bernhards v. Weimar 92; Anh. Schlösser 93; Anh. Meisterwerke 93; Miniaturen a. Anh. Kunstschätzen 94; Halle u. d. Halloren 94; Anleitg zum Restaurieren u. Konservieren der Ölbilder 96; Abnahme alten Firnisses v. Ölgemälden mittelst Regenerieren u. Wasser 96; D. deutsche S. Michael, Kaiserfestsp. 97 II. **H**: Dr. B's Handbücher 90: I. Jagdgesetz, II. Landwirtsch.-Ges., III. Photographie, IV. Ölgemälde zu restaurieren.

Butz, Anton, (k.), ♆, Nov., Volksschull. Coblenz, Kastorhof 6. (Dellhofen $^{12}/_{12}$ 59.) **B**: Gesetze üb. Pensionierg, Diensteinkommen u. Hinterblieb.-Versorgung d. preuß. Volksschullehrer 00; Falks Verdienste um die preuß. Volkssch. u. ihr. Lehrerstand 01; Das Rechtsbuch d. Lehrers 03.

Butz, Friedrich Carl, ✎, ⌨, Kritik, ⚲, Red. an d. „Hannov. Allg. Ztg.". Hannover, Nicolaistr. 43. (Frankfurt a. M. 77.) **B**: D. goldene Kalb, Schw. 00; Vaterlandes Ehre! 02; Heinz im Glück, Esp. 03.

Buzzi-Cantone, Fausto, Dr. med., Prf., fr. Oberarzt an der Charité. Berlin W, Voßstr. 15. (Curio b. Lugano $^{21}/_{5}$ 58.) **B**: Untersuchungsbefunde bei Hautkranken 90; D. flüssigen medikamentösen Seifen 91.

Byhan, Arthur, roman. u. slav. Sprachen, Dr. phil., Assist. a. Kgl. Zoologisch. u. Anthrop.-Ethnograph. Museum. Dresden. (Rötha i. S. 29/12 72.) **B**: E vor Nasalen in den latein. Elementen des Rumänischen 96; Die alten Nasalvokale in d. slav. Elementen d. Rumänischen 98; Istrorumänisches Glossar 99.

Bylo, Dr. Max, s. Marcuse, Julian.

Byr, C., s. Beyer, Konr.

C.

Cabanis, George, VB., Fabrikbes. Berlin SO, Köpenickerstr. 20a. (ebda 31/12 59.) **B**: Mär vom Jordansee 95; Dietwart 95; Menschheitslehrer 98; Frau Ute, Sch. 01; Deutsch. Gärtnerliederbuch 02.

Cador, Anna, s. Huber, Anna.

Cahn, Julius, Geld, Numismatik, Medaillenkunde, Dr. phil. Frankfurt a. M., Niedenau 55. (Mainz 15/8 72.) **B**: Münz- u. Geldgesch. d. Stadt Straßburg i. Els. 95; Die Medaillen u. Plaketten d. Sammlung Metzler 98, 03; Der Rappenmünzbund 01; Frankfurter Medailleure im 16. Jh. 03.

Cahn, Wilhelm, Memoirenliter., GLegR. z. D. Berlin W 62, Maienstr. 5. (Mainz 15/8 39.) **B**: Vorschriften betr. die Rechtshilfe i. Auslande 87; Reichsgesz. üb. Reichs- u. Staatsangehörigkeit 89, 2. A. 96; Pariser Gedenkblätter, Tagebuchaufzeichngen a. d. Zeit d. großen Kriegs, der Belagerung und d. Kommune 98; Aus d. Nachlaß Ed. Laskers 02. ()

Calebow, Friedr., Red. Dresden. (Stettin 18/1 75.) **B**: Ein Dogma, Tr. 96; Napoleon, E. 96; Friedrich II., Tr. 97; York, Sch. 98; Prinz Athamas, Tr. 99; Ekkehard, Sch. 00.

Caliban, s. Nordhausen, Rich.

Calion, J., s. Poestion, J. C.

Callsen, Joh. Jürgen, Lehrer. Flensburg, St. Johannis-Kirchhof 1. (Torrsballig 14/9 31.) **B**: Flensb. Schulwesen 86, 96 u. Schulbücher.

Calwer, Richard, VB., Hrsg. v. „Handel u. Wandel, Jahresberichte über d. Wirtschafts- u. Arbeitsmarkt" u. „Jahrb. d. Weltwirtsch.". Charlottenburg, Bleibtreustr. 1. (Eßlingen 24/1 68.) **B**: Einführg in den Sozialismus 96.

Caemmerer, Bruno, mittelalterl., Namenforschg, Dr. phil., G. P. Arnstadt, Gerastr. 16. (Holzsussra 18/12 48.) **B**: Üb. thüringische Familiennamen 85/86.

Camp, Frau Caroline, geb. v. Schönberg (Pf. Georg Schwabe). Dresden, Schnorrstr. 76. (ebda 29/1 55.) **B**: A. alter Zeit 97; D. Nacht v. 100 Stund., Dichtg 97; Vielleicht 00; Sieben Raben, Dichtg 00. ()

Campe, C. v., s. Dinclage-Campe.

Canstatt, Oskar, Publizist, Kolonie-Dir. a. D. Wiesbaden, Westendstr. 11 II. (Ansbach 30/10 42.) **B**: Brasil. 77; Drangsale der Stadt Worms u. ihre Zerstörung durch die Franz. 1689 89; Kunst und Wissen in Worms 90; Das republikanische Brasilien 98; Vortrag zu den Lichtbildern d. dtsch. Kolonialgesellsch. über Brasilien 00; Krit. Repertorium der deutsch-brasilian. Lit. 02; Äuß. od. innere Kolonisation? 03; Sie hat nichts anzuziehen, Lsp. 03.

Canstein, Raban Frhr. v. u. zu, Dr. jur., o. UP. Graz, Schlögelg. 9. (Lemberg 25/8 45.) **B**: Öster. Zivilprozeßnov. 1874 75; Streitgenossensch. u. Intervention 76; Rat. Grundlagen d. Zivilprozesses 77; Anerkenng u. Geständnis 79; Lehrbuch d. öster. Zivilprozeßrechts 80/82, 2. A. 93; Compendium desf. 84/85, 2. A. 93; Lehrb. d. Wechselrechts 90; Compendium d. öster. Wechselrechts 90, 2. A. 03; Check, Wechsel u. deren Deckung 91; Lehrb. d. öster. Handelsrechts 96; Compendium desf. 96; Österr. neues Zivilprozeßrecht (in: Leske u. Löwenfeld, Rechtsverfolg. im internat. Verkehr, Bd. III) 01; D. Zweck des Zivilprozesses 02.

Cantab, M. A., s. Bashford, John L.

Cantor, Mor., A., Dr. phil., d. Hon. Prof., Hofrat. Heidelberg, Gaisbergstr. 15. (Mannheim 23/8 29.) **B**: Fachschr. ()

Capelle, Willi, Dr. phil., Gymn.-OdLehr. Hamburg, Wrangelstr. 14. (Hannover 21/8 71.) **B**: De Cynicorum epistulis 96; D. Befreiungskriege von 1813—15, aus Urkunden, Briefen, Tagebüchern usw. von Augenzeugen beider Parteien dargestellt 03 II.

Capesius, Josef, Dr. phil., Seminar-Dir. Hermannstadt, Siebenb., Schewisg. 32. (Probstdorf 21/7 53.) **B**: D. Metaphysik Herbarts 78; D. hauptsächl. Fordergen des erzieh. Unterr. 87; Abriß d. Psych. 00; D. Religiöse in Goethes Faust 01; Jerusalem u. Korinth (m. A. Schullerus) 02; Abriß d. allg. Päd. 02.

Capistrano, s. Boedel, O.

Capitaine, Wilhelm, Stadt-Rentmeist. Vallendar, Kr. Coblenz, 111. (ebda 15/12 65.) *

Cappallo, Arnold, (k.), Politik, Verl. u. Redakt. Kreuznach, Mainzerstr. 10. (Crefeld 7/8 60.) ()

Capyn, Frau Gräfin Marie Crescence (Pf. Rhön-Werra), DOeSchG., Novell., Essays, Private. Gmunden, Ob.-Östr. (Schloß Kunnersdorf, Schles. 16/2 69.) **B**: Aphorismen 01. ()

Cardauns, Herm. (Pf. H. Kerner), (k.), Dr. phil., Hauptred. d. „Köln. Volksztg". Cöln, Altenbergerstr. 9. (ebda 8/8 47.) **B**: De Reformatione Bernensi 68; Papst Alexander III. 74; K. v. Hoftaden 80;

Regesten dazu 80; Sturz M. Stuarts 83; F. Spee 84; Abenteuer des J. Reusch, 2. A. 97; Erzählung Walthers des Erzpoeten, 2. A. 99; Die Märchen C. Brentanos 95; Gesch. aus d. alten Cöln 99; Der Stadtschreiber von Cöln 00; Alte Geschichten v. Rhein 01; D. Görresgesellsch. 1876—1901 01. **H:** Chroniken d. Stadt Cöln III 75 ff.; M. Stuart 1566—68, Memoiren ihres Sekretärs Cl. Nau 84; Chroniken u. Urkund.-Ausgaben i. Monum. Germ. zc.; Vereinsschriften d. Görres-Gesellsch. seit 1886.

Cardinal v. Widdern, Georg, Taktik, Kriegsw., Oberst a. D. Berlin W, Ansbacherstr. 42. (Wollstein $^{12}/_{4}$ 41.) **B:** Rhein u. Rheinfeldzüge 69; N.-Frankr., Belgien u. Holland als Kriegsfeld 70; Handbuch für Truppenführung u. Staatsdienst 76, 3. A. 95 IV; Strateg. Kav.-Manöver 77, 2. A. 81; Russ. Kav.-Divisionen u. Armee-Operationen i. Balkan-Feldzug 1877|78; Truppenführung vom Standpunkt des Generalkommandos; Das XVI. A.-K. u. d. 7. Kav.-Div. 86; Inf. i. Gefecht u. i. klein. Kriege 87, 2. A. 88; Das Nachtgefecht i. Feld- u. Festungskriege, 3. A. 89; Das Gefecht an Flußübergängen u. d. Kampf an Flußlinien 90; Heeresbewegungen u. Märsche 91; D. kleine Krieg u. d. Etappendienst, 2. A. 92; D. Grenzdetachements-Krieg u. die Kav.-Unternehmgen während d. Mobilmachung 92; D. Krieg an d. rückwärt. Verbindgen d. dtsch. Heere 93|97; Die Streifkorps im dtsch. Befreiungskriege von 1813 94; Krit. Tage: I. D. I. Armee b. Colombey-Nouilly $^{14}/_{8}$ 1870, II. Die Krisis von Vionville, die Generalkommandos am $^{15}/_{8}$ u. $^{16}/_{8}$ 1870 97, III^{1}D. Kav.-Divisionen während d. Armee-Aufmarsches $^{1}/_{8}$ bis $^{7}/_{8}$ 1870 98; III^{2} Die Führung der I. und II. Armee und deren Vortruppen v. $^{31}/_{7}$ bis $^{6}/_{8}$ 1870 99, III^{3} D. Befehlsführg am Schlachttage v. Spicheren u. am Tage darauf $^{6}/_{8}$ u. $^{7}/_{8}$ 1870 00; Verwendung u. Führung d. Kavallerie 1870|71 bis zur Kapitulation von Sedan I—III 03.

Carel, George, Sprachwiss., Dr. phil., ObLehr., Prf. Charlottenburg, Schloßstr. 25. (Hamburg $^{21}/_{8}$ 48.) **B:** De Lysiae iudiciali sermone 74; D. Heptaméron d. Nouvelles u. s. Sprache 78; Kommentar zu Corneilles Cid 81, zu Körners Zriny 89, zu Immermanns Oberhof 90; Voltaire u. Goethe 89|00 IV; Fantasia, D. Kloster, zwei neap. Dichtgen 98.

Carel, Frau George, geb. Antonia Andreæ (Pf. Ant. Andrea), DSch., Roman, Erzählg. Charlottenburg, Schloßstr. 25. (Wangerin, Pomm. $^{23}/_{1}$ 53.) **B:** Raida 91; Modern. Dämon, R. 96; D. Mädchenheim, R. 97; Tante Mieken, R. 97; Unabhängig, R. 00; Kinder d. Sonne, neap. R. 01; Aus d. Frauenleben, R. 02; Durch die enge Pforte, R. 04.

Carl, C., s. Cassau, Carl.

Carlo dolce, s. Groß, Karl.

Carlsen, Irma, s. Holz, Irmgard.

Carmen Sylva, s. Elisabeth, Königin.

Carmer, Hans, s. Nürleben, Wally v.

Carneri, Barth. v., ✍, ✓, ✠, Krit. Marburg a. Dr., Casinog. 4. (Trient $^{3}/_{11}$ 21.) **B:** Geb. 48, 2. A. 50; Polit. Ideale 48; Mod. Faustrechte 60; Neu-Österreich 61; Demokratie, Nationalität u. Napoleonismus 62; Pflug u. Schwert, Son. 62; Sittlichkeit u. Darwinismus 71, 2. A. 02; Gefühl, Bewußtsein, Wille 76; Mensch als Selbstzweck 77; Grundlegung d. Ethik 81; Entwickelg u. Glückseligkeit 86; D. mod. Mensch, Versuche üb. Lebensführung 91, 6. A. 01; Empfindung u. Bewußtsein, monist. Bedenken 93. **Ue:** Dantes Göttl. Komödie 01.

Carniolus, s. Babnik, Joh.

Carnot, P. Maurus, O. S. B., (k.), ⊙, Stiftsdekan. Disentis, Schweiz. **B:** Im Lande d. Nätoromanen, Studie 98; Armas e larmas, Festsp. 99; Der Friedensengel, Sch. 00; Sigisbert im rätischen Tale, Erz. 01; Bündnerblut, N. 02; Placidus von Hohenrätien, Dr. 03; Venantius, Dr. 03; Franz Pizarro, Dr. 03.

Caro, Georg M., ✍, UDoz., Dr. phil. Zürich, Freie Str. 88. (Glogau $^{28}/_{11}$ 67.) **B:** Genua und die Mächte am Mittelmeer 95|99 II; Studien z. d. älteren St. Galler Urkund. (i. Jahrb. f. Schweiz. Gesch.) 01|02.

Caro, Jak., ✍, Dr. phil., o. UP. Breslau, Kais. Wilhelmstr. 85. (Gnesen ^{2}|s 36.) **B:** Interregnum Polens 1586 61; Johs. Longinus 63; Gesch. Polens 63|88 V; Liber cancellariae Stanislai Ciolek 72; Lessing u. Swift, Studien üb. Nathan d. W. 69; Kath. II. v. Rußland 76; Herzog Georg v. Mecklbg.-Strelitz 77; Aus d. Kanzlei Kaiser Sigmunds 79; Bündnis v. Canterbury 80; Jan Ostrorog 82; Beata und Halszka 83; Festrede b. d. Jahrhundertwendefeier 00.

Caro, Max, ✓, Red. am „Berl. Lokalanz.". Berlin SW, Gneisenaustr. 50. (Breslau $^{3}/_{10}$ 55.)

Caros, Dr., s. Nennewitz, Oskar.

Carpenter-Meyer, M. C., s. Bossin, **Carpin**, s. Pinn, Carl. [Catharina.

Carsten, Fritz, s. Cohn, Fritz Th.

Carstens, Claus Hrch Wilh. (Pf. Heinrich v. d. Wurt, H. Volksmann), Volksdr, Lehrer, Redakt. d. „Urdsbrunnen". Dahrenwurth b. Lunden, Holst. (Heuwisch ^{22}|s 49.) **B:** Volkstüml. Lieder aus Nordschland 79; Am Urdsbrunnen 83|85, 88|89, III, IV u. VII; Stapelholm. Sagen 98; Wanderungen durch Dithmarschen 03.

Carstensen, Carl, Hauptlehrer. Plön, Holst. (Barkelsby ^{9}|s 53.) **B:** Aus d. Leben dtscher Dichter 93; Ausl. Kulturpflanzen 94; Fibel u. erstes Lesebuch 96, 8. A. 03; Lesebuch f. das zweite Schuljahr 97, 5. A. 03,

f. d. Mittelstufe 99, f. d. Oberstufe 00, f. ein- u. zweiklass. Volksschulen 01.

Cartellieri, Alex., ♛, Dr. phil., ao. UProf. Jena, Forstweg 19. (Odessa [19]/6 67.) **B:** Regesten z. Gesch. d. Bischöfe v. Konstanz II, 1.—6. Lief. 94 ff.; Ein Donaueschinger Briefsteller 98; Phil. II. August, König v. Frankr. 99 ff.

Cartellieri, Otto, Dr. phil., ♛. Berlin W 62, Kleiststr. 8. (Odessa [23]/1 72.) **B:** Abt Suger v. Saint-Denis (1081-1151) 98. ()

Carus, Otto, s. Karrig, Otto.

Carus, Paul, ♗, Psychologie, Ethik, Dr. phil., Red. v. „The Monist“ u. „The Open Court“. Chicago, 324 Dearborn Str., Zimmer 1350. (Ilsenburg i. H. [18]/7 52.) **B:** Helgi u. Sigrun, ep. G. 79; Quid est veritas? 81; Metaphysik in Wissensch., Ethik u. Religion 81; Algenor, E. 82; Lieder e. Buddhisten 82; Ursache, Grund u. Zweck 83; Aus d. Exil 83; Le problème de la conscience de moi 93; D. Evangelium Buddhas 95; De rerum natura, philos. G. 95; Karma, e. buddhist. Erz. 97. Engl. Schriften: Fundamental Problems, 2. ed.; Soul of Man 91, 2. ed. 00; Primer of Philosophe, 2. ed. 96; The Gospel of Buddha, 8. ed. 02; History of the Devil, illustrated 00; Lao Tse's Tao Teh King, Chinese English, 2. ed. 02; Kant's Prolegomena 02; The Chief's Daughter, ill. 02; The Crown of Thorns, illustr.; A Story of the Time of Christ. 02; The surd of metaphysics 03.

Cary, James, s. Streißler, Friedr.

Caspar, Franz, Dir. d. sozialpolit. Abt. im Reichsamt des Innern. Berlin W, Spichernstr. 21. ()

Caspari, Otto, ♗, Dr. phil., UProf. z. D. Heidelberg. (Berlin [24]/541.) **B:** Freudvoll u. Leidvoll, G., 2. A. 66; Irrtümer d. altklass. Philos. 69; Leibniz' Philos. 70; Urgesch. d. Menschheit 73, 2. A. 77; Grundprobleme d. Erkenntnistätigkeit 76/79 II; Psychophys. Beweg. in Rücksicht d. Natur ihr. Substrats 79; Erkenntnisproblem 81; Zusammenhang der Dinge 81; Jenseits, Faust-Sch. 82; H. Lotze 83, 2. A. 95; Grund- u. Lebensfragen der philos. Wissensch. 86; Freimaurertum u. s. Zukunft 89; Problem über die Ehe 99.

Caspari, Walter, ✝, D., o. UProf. Erlangen. (Sommerhausen [19]/1 47.) **B:** Fachschr. ()

Caspary, Frl. Anna, Städtebild., Vortragende von Kunst♛, Literatur 2c. Cöln a. Rh., Hanfaring 61. (Minden [15]/4 54.) **B:** Ludolf Camphausens Leben 02. *

Casper, Erich, Handelsred. d. „Berl. Morgenpost“. Berlin W 30, Gleditschstr. 5. ([2]/7 80.)

Cassan, Leo, s. Raspi, Anton de.

Cassau, Carl (Pf. Carl Western, Carl Adelsberg, C. Carl, Carl Burg, Carl v. Ilmenau, C. v. Falkenburg, C. v. Wolfshagen), Lehrer a. D. Hamburg, Treskowstr. 43. (Lüneburg [26]/4 40.) **B:** Jahlr. Jugendschr., Schulbücher u. s. w.

Cassel, A. v., s. Gehren, Anna v.

Caßmann, Charles, ✆, ObRegiss. am Ernst Drucker-Theater. Hamburg, Schäferkampsallee 35. (ebda [17]/3 40.) ()

Castell-Rüdenhausen, Philippine Gräfin zu (Pf. J. v. Immendorf), VB., Belletristik, /, Jagderlebn., **Ue:** RPF. Wien IX/3, Währingerstr. 12. (ebda [29]/8 58.) **Ue:** Sienkiewicz, Briefe aus Afrika 02; O'Monroy, Soldatenliebe 02; Pierre Loti, Die Schreckenstage v. Peking, 1.—4. A. 03; Przerwa-Tetmajer, Aus der Tatra 03; O'Monroy, Tolles Leben 03; Sienkiewicz, Briefe aus Amerika 03.

Castelle, Friedrich (Pf. Hans Uhlenbrook, Fritz v. Schonebeck), (k.), ✉, Nov., ✆, Kritik, /-Red. am „Echo d. Gegenwart“. Aachen. (Appelhülsen [30]/4 79.) **B:** Vom Leben u. Lieben, G. 03.

Castens, A., SchulR., SemDir. Hadersleben, Ringstr. 685 g. (Hanenburg [22]/5 42.) **B:** Jean Paul als pädag. Schriftsteller 77; Grundsätze f. d. Unterrichtsbetrieb in d. einklass. Volksschule 99.

Castle, Eduard, ♛, Litt♛, Dr. phil., k. k. OSt. Wien VII, Burgg. 75/77. (ebda [7]/11 75.) **B:** Die Isolierten 99; Nikolaus Lenau 02. **H:** Lenaus sämtl. Wke 00; Raimunds sämtl. Werke 03.

Caßner, Frl. Elvira, Dr. of D. Surg., Leiterin der Gartenbauschule. Berlin-Marienfelde. ([12]/8 44.) ()

Caßner, J., ⚔, Hauptm. a. D. Berlin-Friedenau, Stubenrauchstr. 19. (Neuruppin [4]/4 37.) **B:** Militärlexikon 72; Das Schießpulver in s. Beziehungen z. Entwicklung d. gez. Geschütze 92.

Cathian, Thomas, △, Kunst♛, Dr. phil., Rektor, Gewerbeschulvorst. Karlsruhe i. B., Ettlingerstr. 31. (Mainz [18]/5 32.) **B:** Freiw. Feuerwehr 73; Führer d. Karlsruhe 80; Nat.-Denkmal a. d. Niederwald 83; 150 Ausflüge in der Umgeg. von Karlsr., 6. A. 00; Karlsr. u. s. Umg. 90; Führer f. Wimpfen a. N. 90; Erinnergsbilder a. d. Wirtsamk. d. Männerhilfsv. 95; Die Allg. Volksbibliothek zu Karlsruhe 00.

Catholicus, F., s. Held, Ludw.

Cathrein, Vikt., (k.), Moral♗, Naturrecht, SJ., Prf. Valkenberg b. Maastricht, Holl. (Brig [8]/5 45.) **B:** Engl. Verfassg 81; Aufgaben d. Staatsgewalt u. ihre Grenzen 82; Sittenlehre d. Darwinismus; Kritik d. Ethik H. Spencers 85; Vita Domini Nostri Jesu Christi e quatuor Evangeliis concinnata a J. Lohmann, latine reddita 87, 2. A. 97; Moralphilos., 1.—3. A. 90, 99 II; Der Sozialism. 90, 8. A. 03; Pri-

vatgrundbeigentum u. ſ. Gegner 92, 3. A. 96; Philos. Moralis in usum scholarum 93, 4. A. 02; Kirche u. Volksſchule mit beſ. Berückſicht. Preußens 96; Durch Atheismus zum Anarchismus, 2. A. 00; Recht, Naturrecht u. poſit. Recht 01; D. Frauenfrage 01; Religion u. Moral od. gibt es e. Moral ohne Gott? 02; Glauben u. Wiſſen, 1.—3. A. 03.

Catulus, ſ. Holzmann, Johs.

Cauer, Frau Minna, Soziale Fragen, Hrsgin d. „Frauenbewegg". Berlin W, Wormſerſtr. 5. **B:** D. Frau d. 19. Jahrh. 98.

Cauer, Paul (Pſ. Ludw. Logander), ✠, Ψ, Dr. phil., Prf., GDir. Düſſeldorf, Kloſterſtr. 7. (Breslau [17]/12 54.) **B:** Altertum u. Patriotismus 83; Zum Verſtändnis d. nachahmenden Kunſt des Vergil 85; Was iſt Patriotismus 86; E. Wort f. unſ. Fremdwörter 87; Suum cuique 89; Unterrricht in Prima 90; Unſ. Erziehg durch Griechen u. Römer 90; Staat u. Erziehung 90; Wort- u. Gedankenſpiele in d. Oden d. Horaz 92; D. Kunſt d. Überſetzens 94, 3. A. 02; Anmerkungen z. Odyſſee 94, 95, 96, 97; Grundfragen d. Homerkritik 95; Charakter u. Bildung, Über Idealismus 97; Grammatica militans 98, 2. A. 03; Wiſſen u. Können 99; Woher u. Wohin 02; Palaestra vitae 02. **H:** Delectus inscript. Graecarum 77, 2. A. 83; Homeri Odyssea 82, 2. A. 94, 96; Deutſches Leſeb. für Prima 87; Homeri Ilias 90, 2. A. 02; Eb. C.s Geſchichtstab., 26.—35. A. 82|03.

Cavivir, Freddy, ſ. Kellermann, Alfred.

Cavoret, Alfred, ſ. Engel, Alex.

Cebrian, Adolf, Prf., Muſikdir. Charlottenburg, Grolmannſtr. 59 A. ([13]|38.)()

Ceconi, Frau Ricarda, geb. Huch (Pſ. Rich. Hugo), ✠, ✿, Erz., Dr. phil. München. (Braunſchweig [18]/7 67.) **B:** Geb. 91 u. 94; D. Bundesſchwur 91; Neutralität d. Eidgenoſſenſch. während des ſpan. Erbfolgekrieges 92; Evoe! Dr. 92; Erinnergn von Ludolf Urſleu dem Jüngern 92, 4. A. 03; D. Mondreigen v. Schlaraffis, Erz. 96; Teufeleien, Erz. 97; Hadewig im Kreuzgang, Erz. 97; Blütezeit der Romantik 99; Fra Celeſte u. and. Erz. 99; Aus d. Triumphgaſſe, Erz. 01, 2. A. 02; Dornröschen 02; Ausbreitg u. Verfall d. Romantik 02; Vita somnium breve, Erz. 02; Von den Königen u. der Krone, R. 04. ()

Celesky, ſ. Czelechowsky, Alice.

Ceon, Dr., ſ. Neumann, O.

Ceratky-Kries, Walter (Pſ. Alex. Hafften-Riſet), ep. ✠, Humor, Aſſeſſ. u. Hilfsrichter. Bautzen, Wettinſtr. 29. (Oldisleben [5]/12 68.) **B:** Studio u. Troubadour 1. u. 2. A. 98; Wilhelm unter d. Notleidenden, R. 02. ()

Cerifier, P., ſ. Kirſtein, Paul A.

Cernik, Berthold Otto, (t.), Bibliogr., Aug.-Chorherr. Kloſterneuburg bei Wien. (ebda [16]/10 79.) ()

Cerny, Joſef (Pſ. Stolzing), ✿, Nov., Polit., Reb. Berlin-Friedenau, Menzelſtr. 35. (Wien [13]/2 69.) **B:** Reich des Heils, Dr. 93.

Cervus, A., ſ. Hirtz, Arnold.

Cesari, Ludw., ſ. Arendt, Wilh.

Ceyx, ſ. Kobbelt, Rud.

Chalkeus, Dr. H., ſ. Schmidt, J. H. Heinr.

Chambalu, Aug., alte ♛, Kolonialpolit., Dr. phil., GObſtwm. Cöln a. Rh., Rich. Wagnerſtr. 13. (ebda [4]/11 59.) ()

Chamberlain, Houſton Stewart, Naturw., ⚓, ♛. Wien VI, Bluemelg. 1. (Portsmouth [9]/9 55.) **B:** D. Drama R. Wagners 92; R. Wagner u. F. Praeger 94; R. Wagner 95, 2. A. 01; Recherches sur la sève ascendante 97; D. Grundlagen d. 19. Jahrh. 99, 5. A. 03; Parſifal-Märchen 00; Worte Chriſti 01, 2. A. 03; 3 Bühnendichtgen 02; H. v. Stein (m. Poske) 03.

Charles, M., ſ. Chop, Max.

Charlot, Ilſe, ſ. Kameke, Eliſabeth v.

Chatelain, Cäſ., ſ. Scheidlein, Edler v.

Cheiriander, ſ. Hanſchmann, A. Br.

Chemnitz, M. L. v., ſ. Lilie, Moritz.

Chevalier, Ludw., ♛, ⚓, Germaniſt, Dr. phil., RegR., Dir. i. R. Prag, Kgl. Weinberge, U. Blanikg. (Wien 31.) **B:** Entſtehung u. Bedeutg d. griech. Söldnerheere 59, 60, 69; D. Realgymnaſium 70; D. dtſche Sprachunterr. a. böhm. Gymn. 71; Parteikämpfe i. Italien 73; Philoſ. Schopenhauers in Übereinſtimmungs- u. Differenzpunkten m. d. Kantiſchen 70; D. Edda-Lied „Fiölsvinsmál" 74; D. dtſche Mythus in d. Pflanzenwelt 76; Einfälle der Gallier in Griechenland 279 u. 278, 78/82 II; Goethes Gedicht „Zueignung" 82; Über den Unterricht in der philoſ. Propädeutik 85|88 IV; Zur Poetik u. Ballade 91|95 IV; Entſtehen u. Werden d. Selbſtbewußtſeins 96|01 IV.

Chevalley, Heinrich, Muſik- u. Schauſpielkritik, Eſſay. Hamburg, Heinrich Barthſtr. 19 p. (Düſſeldorf [19]/5 70.) **B:** „Carmen", textl. u. muſikal. erl. 00; Dchs Mittelmeer nach dem Kaukaſus 01; Fra Diavolo, textl. u. muſ. erl. 02; D. ſchwarze Domino, desgl. 02. ()

Chiari, Ottocar, Laryngol., Dr. med., ao. Prf. Wien I, Bellariaſtr. 12. ([1]/2 53.) **B:** Fachſchr. ()

Chiavacci, Vincenz, BB., PA., CP., ✓, Hum., Red. d. „Oſtr. Volksztg.", Hrsg. d. „W. Bilder". Wien IX, Eiſeng. 9 a. (ebda [15]/6 47.) **B:** Aus dem Kleinleben d. Großſtadt 94; (m. C. Karlweis): Einer v. alten Schlag, Pſt. 86; Wiener v. Grund, Genrebild 87, 3. A. 01; Bei uns z'Haus 88; Wo d. alten Häuſer ſtehn, Hum.; Kleinbürger u. Groß Wien, Hum.; Wiener Typen, hum. Sk.; Wiener v. alten Schlag, Hum.; Eine die's

versteht; D. Weltuntergang; Moloch, Wien. Bilder 00; Wiener Leut' von gestern und heut 00; (m. L. Krenn): Frau Sopherl v. Naschmarkt, Bst.; Einer v. d. Burgmusik, P.; Der letzte Kreuzer; (mit Frz. v. Schönthan): Aus 'n Herzen heraus, Wiener Bst. 01. H: (m. L. Ganghofer): J. Nestroy, sämtl. Werke; (m. A. Bettelheim u. B. K. Schembera): L. Anzengruber, s. W.

Chillonius, s. Doblhoff, J. v.

Chop, Max (Bs. M. Charles), Lit.= und Musikkrit., Nov., Tondicht., Red. des „Berl. Tagebl." u. d. „Dtsch. Mil.=Musik=Ztg.". Berlin W 50, Augsburgerstr. 12 III. (Sondershausen 17|5 62.) B: Opernführer Bungert: Kirke, Nausikaa, Odysseus' Heimkehr, Odysseus' Tod; Flotow: Martha u. Stradella; Kreutzer: Nachtlager in Granada; Bayreuth 01; Am grünen deutschen Rhein! 02; August Bungert, monograph. Studie 03 u. v. a.

Christ, Aug. Th., klass. Ph., GB. Prag III, Karmeliterg. 5. (Preßburg 19|4 56.) B: Schicksal u. Gottheit b. Homer 77; Wage d. Zeus b. Homer 80; Platons Apologie d. Sokrates u. Kriton 89; Platons Euthyphron 90; Gorgias 90; Ilias, verkürzte Ausg. 90, 2. A. 02; Odyssee 91, 4. A. 03; Platons Phaidon 94; Platons Laches 03.

Christ, Jean, s. Gutbier, L.

Christ, M. W., s. Weber, Martin.

Christ, Paul, ✝, Ethik, evang. Rel.=Lehre, D., o. UP. Zürich=Fluntern, Gloriastr. 54. (Zürich 2|10 36.) B: Christl. Religionslehre 75, 4. A. 97; Bilder a. d. Gesch. d. christl. Kirche u. Sitte 76, 8. A. 02; Relig. Betrachtungen 81; Pessimismus u. Sittenlehre 82; Lehre v. Gebet u. dem N. T. 86; Die sittl. Weltordnung 94.

Christ, Frl. Sophie, Nov., ✓. Mainz, Betzelsstr. 3. (ebda 9|9 36.) B: Verworfen u. berufen 77; Die Sterngucker in 82; Taschenbüchlein d. guten Tones 88, 9. A. 03; Orient. Tagebl. 88; Aphorismen 92; Eine Gebirgsreise 92; Haus Hasmonai, Erz. a. d. Jahrh. v. Chr. Geb. 01; Gundel 02.

Christ, Wilh. v., klass. Ph., o. UP. a. D., Geh. R. München, Barerstr. 66. (Geisenheim 7|8 31.) B: Metrik d. Griechen u. Römer 74, 79; Aristotelis de arte poetica 78; Homeri Iliadis carmina 84; Homer oder Homeriden 85; Griech. Lit.=Gesch. b. auf Justinian 88|89, 3. A. 98; Reform d. Univ.=Unterr. 91; Pindari carmina commentariis instructa 96 u. a. ( )

Christaller, Erdmann Gottreich, Essay, Roman, Ö, Nov. Jugenheim a. der Bergstr. (Akropong 10|12 57.) B: Aristokratie des Geistes 85; Zwischen Altem und Neuem, Dr. 01; Prostitution d. Geistes, Sat. 01: I. Der neue Luther, R., 2. A. 03; II. Der Pfr. v. Markrode, R., 2. A. 03; Ein kleiner Kulturkampf 03.

Christaller, Hanna, s. Köbele, Hanna.

Christaller, Frau Helene, ♀, Nov. Jugenheim a. d. Bergstr. (Darmstadt 31|1 72.) B: Frauen, N. 03.

Christel, Franz, ODeSchG., ✓, ♀, Magistratsbeamter. Wien XII, Aichholzg. 11. (Mähr. Ostrau 9|3 65.) B: Junge Reiser, G. 85; Auf bunt. Schwingen, G. 87; Osterdingens Lieder, G. 92; Reliquien, G. 95.

Christen, Clara, s. Ziegler, Clara.

Christensen, Svend, s. Poestion, J. C.

Christiani, Wilh. Arnold, ✓, Politik, Ue: R. Schw. Berlin SW, Anhaltstr. 3. (Livland 14-26|11 71.)

Christians, W., BP., ▭, Hrsg. d. „Deutschen Ökonomist". Berlin=Wilmersdorf, Landhausstr. 36. (Waldbroel 27|8 42.)

Christinger, Joh. Jakob, schweiz. ♀, Epik, Pfr. Hüttlingen bei Frauenfeld. (Langenhart 23|11 36.) ( )

Christlieb, Alfred, s. Kalischer, Alfred.

Chrobat, Rud., ♪, Dr. med. et chir., o. UP., Hofr. Wien IX, Frankg. 6. (Troppau 8|7 43.) B: D. Untersuchungen der weibl. Genitalien 79; Allg. Gynäkolog. 82; Untersuchungsmethoden d. weiblich. Genitalien u. allgem. gynäk. Therapie 85; Festschrift zur Feier des 50jähr. Jubil. d. Ges. für Geburtsh. u. Gynäkol. in Berlin (mit J. Pfannenstiel) 94; Lehrb. d. Gynäk. (m. v. Rosthorn) 01; Berichte aus d. geburtshilfl.=gynäkol. Klinik 02 II.

Chronst, Ant., ♀, Dr. phil., o. UP. Würzburg, Siebboldstr. 1. (Graz 10|3 64.) B: Romfahrt Ludwigs d. Baiers 87; Untersuchungen über d. langobard. Königs= u. Herzogsurkunde 88; Tageno, Ansbert u. d. Historia Peregrinorum, Strit. Untersuchgen 92; Abraham v. Dobna 96; Monumenta Palaeographica, Denkmäl. d. Schreibkunst d. Mittels I. II. 99—04; Briefe u. Akten z. Gesch. d. 30jähr. Krieges 03.

Chrusen, s. Uschner, K.

Chun, Carl, ♆, Dr. phil., o. UP. Leipzig, Talstr. 33. (Höchst a. M. 1|10 52.) B: Fachschr. ( )

Cigoi, P. Alois, OSB., ✝, D., Prs., Geistl. R. u. Konsist. R. Klagenfurt, Kumpfg. 6. (Gojatsche b. Görz 29|1 42.) B: Histor.=chronolog. Schwierigkeiten im 2. Makkabäerbuche 68; D. Unauflöslichkeit d. christl. Ehe u. d. Ehescheidung nach Schrift u. Tradition 95; Mater dolorosa 95; D. soziale Wirken der kath. Kirche in d. Diöz. Gurk 96; Der hl. Josef 96; Das Leben Jesu I 03.

Cisiński, s. Bart, Jakob.

Claar, Emil, ♀, Ö, Theater=Intend. Frankfurt a. M., Staufenstr. 31. (Semberg 7|10 42.) B: Ged. 68; Auf d. Knien, Lsp.; Die Glücksmünze, Lsp.; D. Friede, Sch. 71; D. Heimkehr, Sch. 72; Shelley, Dr. 74; Simson u. Delila, Lsp. 75; Ged. 85; N. Ged.

94; Die Schwestern, Sch. 94; Königsleid, Tr. 95; Weltliche Legenden 99.

Claar, Maximilian, ♛, ✓, Politik, Dr. phil., UP. für deutsche Sprache und Lit., Vertr. der „Münchner Allg. Ztg." u. der „Zeit" (Wien). Rom, Via due Macelli 60. (Prag 1|10 73.) **B:** Venetianische Verfassungsgesch. 95; Staatsmin. Graf Priest 97; Wirtschaftl. Lage auf Sardinien 99; Gesch. d. Zwangswohnsitzes in Italien 03. **Ue:** Seelenstürme, Dr.; Antò, Dr. v. G. E. Rani; Flügellahm, v. G. Baffico.

Claassen, Ria, s. Schmujlow-Claassen, Ria.

Claaßen, Walter, Gesellschaftswiss., ✓, Dr. phil., Biblioth. i. Stat. Amt d. Stadt Berlin. Berlin-Friedrichshagen, Wilhelmstr. 24. (Tilsit 24|11 72.) **B:** Schweizer Bauernpolit. i. Zeitalt. Ulrich Zwinglis 99.

Clages, Hubert, PA., Ψ, Dr. phil., Red. d. „Braunsch. Lds. Ztg." Braunschweig. ()

Clairmont, Jean, s. Häntzschel, Walther.

Clana, Heinr. v. d., s. Weiß, Alb. Maria.

Clara, Raimund, s. Hörmann, L. v.

Clarus, s. Klier, Franz.

Clasen, F. E., popul. ✗, Dr. med., Arzt. Hamburg, Große Bleichen 10. (Rendsburg 12|2 49. ()

Clasen, Ludwig, ✝, Pfr. Ochtmersleben, Prov. Sachsen. (Werben i. Altmark 1|4 43.) **B.** Protestant. Jesuiten 72; Kritik der kirchl. Verfassungsgrundsätze u. ihrer Wurzeln 74; Kirche, Kirchenpolitik u. Kirchendienst 74; Das ungleiche Maß u. d. wahren Ziele evang. Kirchenpolitik 88; Die Aufgabe d. evang. Schule gegen Rom 89; Die soziale Frage auf der Kanzel 92; Wie dünket euch um Christus? 93; Zur Verständigung über den Glaubensbegriff 95; Die christl. Heilsgewißheit 97; Der evang.-christl. Glaube 01.

Clasen-Schmid, Frau Mathilde (Pf. E. v. Wildenfels), Roman, Nov., Frauenarbeit., **Ue:** F. Leipzig, Windmühlenweg 3 p. (Wildenfels 4|8 34.) **B:** Hell u. Dunkel, N. 83; Handbuch f. Frauenarbeiten; Musterbb. f. Frauenarb.; Künstl. Blumen; Aus russ. Kreisen, N. 87; Frauenkostüm; Genrebilder u. Skizzen 90; Lehrb. f. Maßnehmen, Zuschneiden u. Anfertigen v. Damenkleidern 93; Geheimn. d. Ehemannes 94; Aus Carmen Sylvas Lebensgang u. Dichtungen 94; D. Sklavin, N. 98; Prakt. Anleitung in der Kunst d. Zuschneidens von Damenkleidern 98; Schicksalswege, R. 99, 2. A. 03; Jean-Collin, R. 04.

Classen, Walther, Roman, Hamburg, Bankst. 154. **B:** D. geschichtl. Jesus von Nazareth 02; Kreuz u. Amboß, R. 03. (*)

Claus-Saar, Anna, geb. Scholz, Korresp. f. d. „Frankf. Zeitung". Nizza, Rue Herold 7. (Lindenau, Schles. 10|3 53.) **B:** Wien-Nizza, 3 Nov. 01; Kaiserin Elisabeth auf Kap Martin 02; Der närrische Hiasl, Bst. 04.

Claus-Saar, Charles (Pf. Karl Saar), ✪, **Ue:** F, Dramaturg. Nizza, Rue Herold 7. (Wien 3|7 50.) **B:** Angebetete Elisabeth! Lsp. 76; Lustspielkonkurrenz, Schw. 78; In Monaco, Lsp. 86. **Bearb.** resp. **Ue:** Werke v. Beaumarchais, Balucki, Augier u. Sandeau, Busnach u. Gastineau, Ohnet, Erckmann-Chatrian, Dumanoir u. d'Ennery, St. Pierre, Tillier, Sardou, Scarron.

Claus, Heinz Helm, s. Clobes, Heinz Wilh.

Clausen, Ernst Alex. (bisw. Pf. Claus Zehren), Roman, Nov., ✪, Kgl. Sächs. Hptm. z. D. Eisenach, Emilienstr. 6. (Aurich 18|9 61.) **B:** Ub. Klippen 88; Sein Genius 92; D. Brüder 95; Judas 96; Der Ehe Ring, N. 97; Henny Hurrah, N. 99; Freimütige Bekenntnisse 99; Am Schwungrad d. Zeit, R. 01; Ums Heimrecht, Sch. 01; Moderne Seelen, sat. P. 03; D. Männerwage, Lsp. 03.

Clausnitzer, Eduard, ♛, ✉, Dr. phil., Sem.-ObLehrer. Oranienburg b. Berlin. (Annaburg 13|7 70.) **B:** Die märk. Stände unter Joh. Sigismund 95; Kindergottesdienst u. Schule 00; D. Volksschulpädagogik Friedr. d. Gr. 02; Deutsch. Lesebb. f. Lehrersem., desgl. f. Präp.-Anst. (m. J. Heydtmann) 02. **Neubearb:** Postel, Bibelkunde, 15. A. 03. **H:** (m. Dr. B. Wehnert) Schulausg. von Lessing: Wie die Alten den Tod gebildet 02.

Clausnitzer, Leop., ✉, Lehrer, Red. d. „Prß. Lehrerztg.". Berlin-Friedrichsfelde. (Gr. Breesen 24|9 44.) **B:** Gesch. d. preuß. Unterrichtsgesetzes 77, 3. A. 92; Zeiten der Reaktion i. d. preuß. Volksschulen 81. **H:** Rechtsschutz 86/03.

Clauß, Joseph, (k.), ♛, Priester, Stadtvikar. Kaysersberg, Elsaß. (Straßburg, E. 20|5 68.) **B:** Histor.-topograph. Wörterbuch des Elsaß 95; Kaysersberg u. seine Altertümer 01. ()

Clauß, Wilh., s. Schneider, Wilh.

Clausthaler, Fr., s. Wichmann, Franz.

Clavus, F., s. Nagel, Georg E.

Clemen, Carl, ✝, Lic. theol., Dr. phil., Prs., Hilfsarb. a. d. Univ.-Bibl. Bonn. (Sommerfeld 30|3 65.) **B:** D. stoisch-christl. Eudämonismus in Justins Apologie 90; Chronologie d. paulin. Briefe 93; Einheitlichkeit ders. 94; Christl. Lehre v. d. Sünde I 97; Ursprung d. bl. Abendmahls 98; Niedergefahren zu den Toten 00. ()

Clemen, Otto, Kirchen♛, Lic. theol., Dr. phil., ObLehrer. Zwickau, Richardstr. 34. (Grimma 30|12 71.) **B:** Joh. Pupper von Goch 96; Beitr. z. Reformationsgesch. aus Büchern u. Handschriften d. Zwickauer Ratsschulbibliothek 00|02. ()

Clemen, Paul, ✓, Kunstgesch., Dr. phil.,

Prov.Konservator d. Rheinprov., o. UP. Bonn, Poppelsdorfer Allee 56. (Sommerfeld 31/10 66.) **B:** D. Porträtdarstellgn Karls d. Gr. 89; Der karoling. Kaiserpalast zu Ingelheim 90; Merovingᵗ. u. Karoling. Plastik 92; Tiroler Burgen 93; D. Kunstdenkmäler d. Rheinprov. 91 ff. IV.; Denkmalpflege i.d.Rheinprov.96;Denkmalpflege in Frankreich 98; John Ruskin 00; D. rhein. u. d. westf. Kunst i. Düsseldorf02.

Clemens, Emil, Stenographie, Dr. phil., Prf., RegR., Vorst. d. kgl. Stenogr. Inst. Dresden, Wilhelminenstr.14.(Ingeleben i. Braunschw.19/560.) **B:** De Catulli periodis 85; D. Stenographie u. d. Schule 95; Lehrb. d. Gabelsb. Stenographie 02, 35. T. 03; Schlüssel dazu 03. *

Clemens, Ernst, s. Blech, Ernst.

Clemens, F., s. Thieme, Friedr.

Clemens, Hanna, s. Klemm, Johanna.

Clément, Frl. Bertha, Jugendschr. Ludwigslust in Meckl., Schwerinerstr. 16. (ebda 25/8 52.) **B:** Tage d. Glücks 93, 4. A. 99; Seine kleine Frau 94, 4. A. 99; Hauptmanns Puck 95, 6. A. 03; Stranddistel 96, 2. A. 99; Im Lande d. Sonne, R. 96; Prinzeß Ilse 97, 3. A. 03; Der silb. Kreuzbund 97, 5. A. 03; Frühlings-Blüten (Mädchen-Almanach) I 97, II 99; Komteß Wally 98, 5. A. 03; Unika 98, 2. A. 01; Im Rosenhause 98; Die Rosenkette 99, 3. A. 03; Die Rose v. Jericho 99; In den Savannen 00; Nur unser Fräulein 00; Turmschwalbe 00; Goldene Zeiten 01; Libelle 01; Im Schwalbennest 02; Jungfer Hochhinaus 02; Der Kinder Welt in Wort und Bild 02; Amtsrichters Töchter 03; Junker Wolf 03.

Clemenz, Heinrich, Dr. med., Arzt. Brauweiler, Rheinpr. (Cöln 21/1 59.) **Ue:** Flavius Josephus' sämtl. Werke 99 bis 01 IV.

Clemenz, Bruno, (k.), LB., ♔, ⊜, ₱, Lit.♔, Lehrer, Hrsg. d. „Archiv f. Lehrerbildg.". Liegnitz, Piastenstr. 26. (ebda 14/11 73.) **B:** Gesch. der Domsch. z. Breslau 00; Gesch. d. Pädagogik 01; Der Lehrer 01; Die Lehrerin 01; Gesch. d. Jugendlektüre u. Pädagog. Wegweiser 01; Psychologie u. Logik 01; Geschichtswissensch. u. -unterr. in Deutschland 02.

Cleß, Alfred. Monterey, California, U.S.A., Letter-Box 207. (Stuttgart 19/8 52.) **B:** Das Verbrechen vom Standpunkt des Materialismus 76; Priv.- u. Sozialökon. 86; Üb. d. Wesen d. Strafe 88; Die Menschwerdung 90; An d. Volk 90; Der individualistische Kommunismus 92; E. Zukunftsbild d. Menschheit 93; Über d. Verbrechen 93; Theoret. Anarchismus 98. **H:** Ideal d. Menschheit, nach Krause 81; Schillers Künstler 89.

Clobes, Heinz Wilhelm (Pf. Heinz Helm Claus, Argus, Till von der Oder), 𝒻, ⊙, Red. a. d. „Stett. N. Nachr.". Stettin, Preußische Str. 23 I. (Hanau a.M. 27/8 76.) **B:** Walhallas Weihe, Festsp. 95; Allweg Hoch Zollern, Dr. 96, 2. A. 97; Der Fiedelhans, dr. Märchen 97; Mit Merkurs Beistand, Prol. 95; Künstlerblut, Lsp. 94; Wiesbad. Confetti 98; Wiesb. Bilderbog., St. 99; Aus Plauens Vergangenheit 99; Schumannfestblatt 01; Offiz. Festztg. z. XIX. Mitteld. Bundesschießen 01.

Cloëtta, Wilhelm, roman. Φ, Dr. phil., o. UP. Jena, Kahlaische Str. 4. (Triest 16/11 57.) **B:** Poème moral 86; Komödie u. Trag. im Mâlter 90; Die Anfänge d. Renaissancetragödie 92; Die Enfances Vivien 98.

Cobüken, Josef, (k.), 𝒻, ⊞, Journalist. Berlin, Apostel Paulusstr. 6. (Dortmund 22/5 82.)

Cohen, Emil Wilh., Petrograph., ▲, Dr. phil., o. UP. Greifswald, Roßmarkt 4. (Aakjaer, Jütl. 12/10 42.) **B:** Geognost. Beschreibung d. Umgeg. v. Heidelberg 79/81; Sammlung v. Mikrophot. z. Veranschaulichung d. mikroskop. Struktur d. Mineral. 81/83, 3. A. 00; Zusammenstellung petrograph. Untersuchungsmethoden nebst Angabe d. Lit. 84, 3. A. 96; Struktur u. Zusammensetzung d. Meteoreisen 86; Meteoritenkunde I 94, II 03.

Cohen, Herm., ⁂, Dr. phil., o. UP. Marburg, Hessen. (Coswig 4/7 42.) **B:** Kants Theorie d. Erfahrung 71, 2. A. 85; System. Begriffe in Kants vorkrit. Schrift. 73; Kants Begründung der Ethik 77, der Ästhetik 89; Platons Ideenlehre 79; Bekenntnis in d. Judenfrage 80; B. Kants Einfluß auf d. dtsche Kultur 83; Prinzip d. Infinitesimal-Methode 82; D. Nachstenliebe i. Talmud 88; Einleitg m. krit. Nachtr. zu Fr. A. Langes Gesch. d. Materialism., 7. A. 02; System d. Phil. I: Logik d. reinen Erkenntnis 02.

Cohn, Alfons Fedor (Pf. Alfons Fedor), ₱, Nov., Kritik, **Ue:** F. Berlin-Grunewald, Schinkelstr. 8. (Berlin 12/4 78.)

Cohn, Emil, ∩, Dr. phil., ao. UP. Straßburg i. E., Schweighäuserstr. 19. (Neustrelitz 28/9 54.) **B:** Elektrische Ströme 97; Das elektromagnetische Feld 00.

Cohn, Frau Frida Erdmute, geb. Vogel (Pf. Frida Erdmute Vogel), Nov., **Ue:** E. Berlin-Grunewald, Schinkelstr. 8. (Berlin 9/10 76.)

Cohn, Fritz Th. (Pf. Fritz Carsten, Martin J. Duefeld), BP., Nov., Skizzen, Kritik, Verlagsbuchh. Berlin W, Elßholzstr. 13 II, (Charlottenburg 22/1 64.)

Cohn, Georg, ⚖, Dr. jur., o. UP., Mit-Hrsg. d. „Zeitschr. f. vergl. Rechtswissensch.". Zürich, Heliosstr. 6. (Breslau 19/9 45.) **B:** Fachschr. ()

Cohn, Gustav, ⊞, Dr. phil., o. UP.

Göttingen, Hainholzweg 18. (Marienwerder $^{12}/_{12}$ 40.) **V:** Fachschr. ()

Cohn, Herm. Ludw., Augenheilkbe, Dr. med. et phil., ao. UProf. Breslau, Schweidnitzer Stadtgraben 25. (ebda $^{4}/_{6}$ 38.) **V:** Unterfuch. d. Augen von 10060 Schulkindern 67; Üb. Xerosis conjunctivae 68; Was verdankt die Menschheit Albr. v. Gräfe? 71; Schußverletzgen d. Auges 72; Schulhäuser u. Schultische auf d. Wiener Weltausst. 73; Vorarb. für e. Geogr. d. Augenkrankheit 74; Stud. über angebor. Farbenblindheit 79; Schulhygiene a. der Pariser Weltausstellg 79; Augen d. Frauen 79; Arbeit d. Prof. Holmgren üb. Farbenblindheit 79; Hygiene d. Augen in d. Schule 83; Beleuchtungswert d. Lampenglocken 85; Notwendigkeit d. Einführg. v. Schulärzten 86; Tafel zur Prüfung der Sehschärfe der Schulkinder, Soldaten u. Bahnbeamten 86, 7. völlig geänd. A. 99; Mitteil. a. d. Augenklinik d. Prof. H. Cohn 87; Schularztdebatte a. d. hygien. Kongreß zu Wien 88; Einfluß hygien. Maßregeln auf d. Schulmyopie 90; Schule d. Zukunft 90; Augen d. Zöglinge d. Bresl. Taubstummenanst. 91; Lehrbuch der Hygiene des Auges 92; Transparente Sehproben 94; Was kann d. Schule gegen die Masturbation d. Kinder tun? 94; Verbreitung u. Verhütung der Augeneiterung der Neugeborenen 96; Sehleistungen von 50000 Breslauer Schulkindern 99; Lichtprüfer für Arbeitsplätze 99; Täfelchen zur Prüfung feinen Farbensinns 00; Wie soll d. Schularzt d. Tagesbeleuchtung in der Klasse prüfen? 01; Haben die neuen Verhütungsvorschläge e. Abnahme d. Blindenzahl herbeigeführt? 01; Virchows Verdienste um die Schulhygiene 02; Wie müssen Bücher u. Zeitungen gedruckt werden? 03.

Cohn, Jonas, ⁂, Dr. phil., ao. UProf. Freiburg i. B., Bürgerwehrstr. 1. (Görlitz $^{2}/_{12}$ 69.) **V:** Gesch. d. Unendlichkeitsproblems im abendländischen Denken bis Kant 96; Allg. Ästhetik 01.

Cohn, Jos., Politik, ⁋, BP., RA. Berlin C, Spandauerbrücke 9. ($^{16}/_{6}$ 63.) **V:** D. Verwaltungsrecht Preußens 02 f.

Cohn, Leopold, klass. Ψ, Dr. phil., Prf., UDoz. u. ObBibl. Breslau, Telegraphenstr. 9 III. ($^{14}/_{1}$ 56.) **V:** De Aristophanes Byzantio et Suetonio Tranquillo Eustathi auctoribus 81; Untersuchgen über die Quellen d. Plato-Scholien 84; De Heraclide Milesio grammatico 84; Zu d. Parömiographen 87; Paläokappa u. Jakob Diassorinos 88; Unedierte Fragm. aus der atticist. Lit. 88; Philonis Alex. libellus de opificio mundi 89; Codices ex bibliotheca Meermanniana Phillippici graeci nunc Berol. 90; Zur hdsch. Überlieferung, Krit. u. Quellenkunde der Parömiographen 92; Philonis Alex. opera quae supersunt I 96, IV 02; Einteilung u. Chronologie d. Schriften Philos 99; Griech. Lexikographie 00.

Cohn, Frau Martha (Pf. L. Marco), ⁄, ⚥. Berlin W 35, Potsdamerstr. 116. (ebda $^{19}/_{11}$ 67.) **V:** Shocking, G. 00, n. A. 03; Wie sie lieben 00. *

Cohn, Moritz (Pf. Conimor), ✪. Wien IX, Schlickg. 5. (Kreuzburg, Schles. $^{8}/_{11}$ 44.) **V:** D. Improvisator, Dr. 74; Vor d. Ehe, Dr. 76; E. Ritt durch Wien 76; Eine Visitenkarte, Dr. 77; D. gold. Reif, Dr. 78; In eigener Falle, Dr. 81; J. Lichte d. Wahrheit, Dr. 82; Lieder u. Ged. 83, 2. A. 90; Wie gefällt Ihnen meine Frau? Nov. 86; D. beste Gegner, Sch. 92.

Cohn-Biebig, Frau Clara, geb. Biebig (Pf. C. Biebig), Roman, Nov., ✪. Berlin W, Elßholzstr. 13 II. (Trier.) **V:** Kinder der Eifel, R. 97, 5. A. 03; Rheinlandstöchter, R. 97, 5. A. 03; Barbara Holzer, Sch. 97; Vor Tau u. Tag, R. 98, 2. A. 02; Dilettanten d. Lebens, R. 98, 3. A. 03; Pharisäer, R. 99; Es lebe die Kunst! R. 99, 3. A. 02; D. Weiberdorf, R. 00, 13. A. 03; Das tägl. Brot, R. II 00, 7. A. 03; Die Rosenkranzjungfer, R., 6. A. 03; Die Wacht am Rhein, R. 02, 12. A. 03; Vom Müllerhannes, R., 1.—10. A. 03; Das schlafende Heer, R. 04; D. Kampf um den Mann, Dramencyklus 04.

Cohnstaedt, Ludwig, Red. a. d. „Frankf. Ztg.". Frankfurt a. M., Eschersheimer Landstr. 6. (Ostrowo $^{17}/_{8}$ 47.)

Collet, Franz (Pf. Pet. Franz), (k.), ASB., Sozialpol., ✪, Red. d. „Sterkrader Volksbl." Sterkrade. (Aachen $^{23}/_{9}$ 65.) **V:** D. Porträt, Schw. 91; Franziskus Seraphikus, Dr. 92; Vermag eggen Hues, Poesien in Aachener Mundart 92, 02; Die Kneipkur, Schw. 93; Deutsch. u. röm. Recht 94; Die Frau als Industriearbeiterin 00; Gutenberg, Festkantate (Text) 00.

Collin, Joseph, dtsche Lit. Ψ, Dr. phil., a. o. Prf., MitHrsg. d. „Zeitschr. f. vergl. (Liter.-Gesch.". Gießen, Ludwigstr. 32. Mainz $^{2}/_{12}$ 64.) **V:** Goethes Faust in seiner ältesten Gestalt 96; Ibsen, G. 02.

Colling, Ant. (Pf. Antonius Palatinus), (k.), Volapük, Volksheilk., k. Telegraph-Offizial. Passau. (Bleiskastel $^{31}/_{8}$ 50.) ()

Collins, Eduard, ✪, Dr. phil., Prf. Wien XIII, Hadikg. 34. **V:** Strohfeuer, Lsp. 82; Lehrb. d. engl. Spr. 84, 6. A. 03, der dtschen Spr. f. Engl. 84; Sprung ins Leben, Lsp. 86; Umfassendes engl. Übgsb. 87, 3. A. 03; Radikalkur. Lsp. 89; Hypnotiseur, Lsp. 91; Sie kriegen sich, Lsp. 96.

Collitz, Herm., vergl. Sprachwiss. u. germ. Ψ, Dr. phil., UDoz. Halle, Prf. a. Bryn Mawr College. Bryn Mawr b. Philadelphia, Pennsyl. (Bleckede $^{4}/_{2}$ 55.)

B: Die Verwandtschaftsverh. der griech. Dialekte 85. H: Bauer, Wörterb. d. waldeck. Mundart 03. Mith: Sammlg der griech. Dialekt-Inschriften 83 ff.; Mod. Language Notes 02 ff.

Commenda, Joh., Heimatdde, Realschuldir. Linz a. D., Steing. 6. (ebda 23/12 53.) B: Orographie u. Geognosie d. Mühlviertels 84; Bibliogr. ObÖsterr. 85 bis 91; Übers. üb. d. Mineral. ObÖsterr. II 87; Geognost. Aufschlüsse längs d. Bahnen i. Mühlkreise 88; Materialien z. Geognosie ObÖsterr. 00; Materialien z. e. Gesch. d. Linzer Realsch. 02. H: Aus der Hoamat 85/97 VIII, I 2. A. 88.

Commer, Frl. Clara, (k.), Wien XIX, Grinzingerstr. 19. (Berlin 30/12 56.) B: Laurel. Litanei 78; Engl. Dichtungen 83; Fabiola Pankratius 86; Geistl. Spiele 90; Kleeblätt. 90; Katalanische Lieder 91; Columbus 92; Bilderbuch in Versen 93; Der Reigen des Jahres 97; Atlantis 97.

Commer, Ernst, (k.), D., Dr. jur., o. UP. Wien XIX, Grinzingerstr. 19. (Berlin 18/12 47.) B: Katholizität nach d. hl. Augustinus 73; Philos. Wissensch. 82; Syst. der Philos. 83/86 IV; De Christo Eucharistico 92; Logik 97; Immerwährende Philosophie 98; Die Kirche 03.

Concurtius, s. Witthauer, Curt.

Conimor, s. Cohn, Moritz.

Connemann, Frau Johanna Theodore (Pf. J. Nemo), (k.), Roman, Nov. Aachen, Jakobstr. (Stapelmoor, Hannov. 2/1 45.)

Conrad, Hermann, Lit, ästhet. Kritit, Ph, Dr. phil., Prf. a. d. Haupt-Kad.-Anstalt. Berlin-Großlichterfelde. (Elbing 26/12 45.) B: On Shaksp. pronunciation, Diff. 75; Ausg. v. Shaksp. Merchant of Venice 84; Jul. Caesar 84; Twelfth Night 87; G. Cliots Mill on the Floss 85; Christmas Stories v. Dickens 00; Fr. Vischers Macbeth-Übers. mit Einl. u. Anm. 00; Amy Robsart u. Graf Leicester 82; G. Eliot, Biogr. 86; W. M. Thackeray 87; England 93; English Life and Customs 94, 2. A. 02; Lit.-hist. ästhet. Essays 82—03; Schillers Realismus 95; H. v. Kleist 96; Shaksperes Selbstbekenntnisse 97; Schlegels Shakespeare-Übers. 03; Revis. d. Schlegel-Tieckschen Shakespeare-Übers. 03 ff. ()

Conrad, Joh., Dr. phil., o. UP., Hrsg. d. „Jahrbüch. für Nat.-Ök." u. d. „Sammlg nat.-ökonom. u. statist. Abhdlgen d. staatswiss. Seminars zu Halle". Halle a. S., Mühlweg 13. (Westpr. 28/9 39.) B: Liebigs Ansicht v. d. landw. Bodenerschöpfg 64; Über d. Einfluß v. Beruf u. Lebensstellg auf d. Todesursachen 79; D. Univ.-Stud. in Dtschl. 84; Grundriß z. Studium d. polit. Ökonomie I: Nat.-Ök. 96, 4. A. 02; II: Volkswirtschaftspolitik 97, 3. A. 02; III: Finanzwissensch. 99, 3. A. 03; IV: Statistik 1: 00, 2. A. 02; Leitf. z. Stud. d. Nat.-Ök. 01, 2. A. 02; Leitf. z. Stud. d. Volkswirtschaftspolitik 01. Mith: Handwörterbuch der Staatsw. 89, 2. A. 98 ff. ()

Conrad, Michael Georg, PA., Nov., Roman, Kritik, Dr. phil. München, Steinsdorfstr. 7. (Gnodstadt i. Frank. 5/4 46.) B: Erziehung d. Volkes z. Freiheit 70, 3. A. 85; Z. Volksbildgsfrage im Dtschen Reich 71; Pestalozzi 73; S. Reißbrett 74; Humanitas 75; D. Loge i. Kulturkampf 76; Mehr Licht! 77; Span. u. Römisches 77; Die religiöse Krisis 78; D. klerikale Schilderhebung 78; Die letzten Päpste, 1.—3. A. 78; Flammen für freie Geister 78; Rossini u. Wagner 79; D. Musik im heut. Italien 79; Parisiana 80; Pariser Kirchenlichter 80; Franz. Charakterköpfe 81, 2. A. 82; Mad. Lutetia 83; Lutetias Töchter, N. 83; Totentanz der Liebe, N. 84; D. Freimaurer 85; Was die Isar rauscht, N. 87, 5. A. 01; Die Emanzipierten (mit L. Wilfried), Lsp. 87; Firma Goldberg (m. L. Wilfried), Sch. 88; Die klugen Jungfrauen, N. 89, 2. A. 98; Fantasio, N. 89; Pumpanella 89; Deutsche Weckrufe 90; Raubzeug, N. 90; Erlösung, N. 90; D. Beichte d. Narren, N. 90; Gelüftete Masken 91; Die Sozialdemokr. u. die Moderne 91; Ketzerblut 92, 2. A. 93; Bergfeuer, N. 93; Wahlfahrten 93; D. Übermensch i. d. Politik 94; In purpurner Finsternis, N. 95; Am Grenzstein, N. 97; Wirtsch. Kämpfe u. höh. Kultur 97; Salve Regina, G. 00; Majestät, R. 02, 2. A. 03. H: Einsiedler, R. v. M. Schleich 86; Kelle u. Schwert, v. C. v. Gagern 87; Z. Wiedergeburt d. Kulturmenschheit 93.

Conrad, Paul, ✝, Erbauungslit., Dr. phil., Pastor an St. Jacobi. Berlin S, Oranienstr. 134. (ebda 1/4 65.) B: Evang. Zeugnisse, Pred. 97; Das h. Vater-Unser in Pred. 99; Worte des Lebens, tägl. Andachten 01, 5. A. 03; Die sieben Sendschreiben, Pred. 02.

Conrad-Ramlo, Frau Maria (Gattin von M. G. C.), Nov., Roman, k. bayer. Hofschauspielerin. München, Steinsdorfstr. 7. (ebda 8/9 50.) B: Passionsblumen, Nov. 90; Hellbunkel, R. 91; Landluft, R. 92; Feuer, R. 93; Im Gnadenwald, R. 94; Männlein u. Weiblein, R. 97.

Conradt, Heinrich, Roman, Operntexte, Ue: EFILatS, Dr. phil. Brixen, Südtirol. (Hamburg 19/10 66.) B: D. Glück v. Monaco, R. 99; Feldzug d. Liebe, R. 00; Sancho Pansa, kom. O.; D. sanfte Heinrich, Lsp.; D. neue Clown, Schw. 02. Bearb: Rochefort, Abenteuer m. Lebens 00 II; Thiébault, Erinnergen an Friedr. d. Gr. 01 II; Napoleons Gedanken u. Erinnergen (nach Gourgaud) 01; D. Gespräche d. göttlichen Aretino 03 II.

Conradt, Karl, klass. Ph, Dr. phil.,

GPrf., GDir. Greifenberg, Pomm. (Cöslin[10]|47.) **B:** De versuum ap. Terent. structura 69; Die metr. Komposition der Komödien des Terenz 77; Die Abteilg lyr. Verse im griech. Drama 79; Erkl. Ausgabe d. Perser d. Äschylos 88; Dilettantentum, Lehrerschaft u. Verwaltung i. höh. Schulwes. 90; Erklär. Ausg. d. Antigone, K. Ödipus u. Aias d. Sophokles 95|98; Z. Heimk. d. Kaif., d. Deutschen u. d. Orient 98; Amytis, Dr. 02.

Conrady, Aug., ind. u. ostasiat. Sprachen, Dr. phil., ao. UPr. Leipzig, Grassistr. 23 II, beurlaubt nach Peking. (Wiesbaden [28]|4 64.) **B:** 1. Blätt. e. Palmblatt-Hdschr. d. Narada 91; Harițcandranrityam 91; Eine indochines. Kausativ-Denominativ-Bildung 96; Beziehungen d. chinesisch. Kultur zur abendländ. 98. ()

Conrady, Ludwig, Palästinakunde, ♛, Pfr. a. D. Wiesbaden, Gustav-Adolfstr. 12 I; (Adstein[5]|33.) **B:** Kultur u. Christentum 68; Vier rhein. Palästinapilgerschriften d. 14., 15. u. 16. Jahrh. 82; D. Schönauer Überlieferg 91; Gesch. d. Hauses Nassau 94; D. Quelle d. kanon. Kindheitsgesch. Jesu s. 00.

Conrady, W., ſ. Schlesinger, Carl Colom.

Conrat, (Cohn), Max, röm. Recht, Dr. jur., UPr. Amsterdam, Plantage Parklaan 17. (Breslau [16]|9 48.) **B:** De natura societatum iuris Rom. quae vocantur publicae 70; Z. röm. Vereinsrecht 73; D. sogen. actio de eo quod certo loco 77; Beiträge z. Bearbeitung d. röm. Rechts I 80; Das Florentiner Rechtsbuch 82; Die Epitome exactis regibus 84; Pandekten- und Institutionenauszug der Brittischen Detretalensammlung 87; Gesch. d. Quellen u. Lit. d. röm. Rechts i. früheren Mälter I 91; Die Christenverfolgungen im röm. Reich v. Standpunkt d. Jur. 97; Breviarium Alaricianum, Röm. Recht im fränkischen Reich 03. **Ue:** resp. **Beard:** Asser, Das Internat. Privatrecht 80; Kappeyne van de Coppello, Abhandlungen 85.

Conring, Friedrich Franz v., ASB., ⚓. Hamburg, Ernst Merkstr. 11. (Spandau.) **B:** Disziplin, Dr. 02.

Conring, Frau Ida v., Nov. Gr. Borstel b. Hamburg. **B:** Seine junge Frau, R. 99; Frauenseelen, 2 R. 01; Elisabeth v. Ellern, R. 02.

Consentius, Ernst, Lit♛, ✍, Dr. phil. Berlin W, Tauentzienstr. 23. (ebda.) **B:** Freygeister, Naturalisten, Atheisten — ein Aufsatz Lessings im Wahrsager 99; Der Wahrsager, zur Charakteristik v. Mylius u. Lessing 00; Lessing u. die Vossische Zeitg 02.

Constans, ſ. Cuno, Friedr. Wilhelm.

Constantin, Ernst, ſ. Schumann, C. E.

Contzen, Hans, (t.), Politik, Red. d. „Germania". Berlin NW, Schleswiger Ufer 17. (Detmold [17]|9 74.)

Contzen, Leopold, ♛, Dr. phil., Gym.-Dir. Bonn, Coblenzerstr. 53. (Münster i. W. [13]|2 36.) ()

Conwentz v. Dyckowska, Anna, Baum- u. Pflanzenkultus, Ethnologie, Moral, Kritik. Berlin NW, Schleswiger Ufer 7. **B:** Aufzeichngen e. Danz. Klosterbruders 91; Aus der Geisteswelt 94; D. Gottesbegriff d. 20. Jahrh. 96; Im Lichte d. Jahrhunderts 02; D. „Glücksschwein" in dem Baum- u. Pflanzenkultus 04.

Conze, Alex., Archäol., Dr. phil., Prf. Berlin-Grunewald, Wangenheimstr. 17.) Hannover [10]|12 31.) ()

Cop, Mara, ſ. Berks, M. Edle v.

Copper, P. G. W., ſ. Koepper, Gustav.

Coradi-Stahl, Frau Emma, Inspektorin weibl. Bildungsanstalten, Red. des „Schweiz. Frauenheim". Zürich, Bäckerstr. 58. (Dozweil, Kt. Thurgau [9]|11 46.) **B:** Wie Gritli haushalten lernt 02; Gritli in der Küche 04. *

Cordel, Oskar, BP. Wannsee-Nikolassee, Villa Therese. (Aschersleben [18]|12 43.) **B:** Leitfaden des Schachspiels, 5. A. 97 u. a. ()

Cordula Peregrina, ſ. Schmid, Cord.

Corman, Elysée N. (Pſ. Dr. J. Enc), Dr. jur., amtl. Translator f. Rumänisch. Berlin C, Linienstr. 224 a. (Jassy [5]|1 54.)

Cornelia, ſ. Kiesekamp, H.

Cornelius, Arth., ſ. Pfungst, Arth. Jos.

Cornelius, Bodo, ſ. Teschner, Karl.

Cornelius, Carl, Kunstw., Dr. phil., ao. Prf. Freiburg i. B. (München [21]|7 68.) **B:** Jacopo della Quercia 96. ()

Cornelius, Curt, ſ. Schacht, Aug.

Cornelius, E., ſ. Klußmann, Nelly.

Cornelius, Hans, ⚓, ✍, Dr. phil., ao. Prf. München, Kaulbachstr. 20. (ebda [27]|9 63.) **B:** Versuch e. Theorie d. Existentialurteil. 94; Psychologie als Erfahrungswiss. 97; Grundzüge u. Lehraufgaben f. d. element. Zeichenunterricht 01; Einleitg in die Philosophie 03.

Cornely, Rudolf, ✝, SJ. Trier, Nordallee 9. (Breyell [19]|4 30.) **B:** Leb. d. sel. Carl Spinola u. ſ. Gefährten 67; Leben d. sel. Petrus Faber 73, 2. A. 00; Introd. generalis in omnes libros V. et N. T. 85, ed. 2. 93; Introd. specialis in omnes libros N. T. 86, ed. 2. 96; Introd. specialis in omnes libros Veteris Test. 87 II, ed. 2. 97; Analyses libr. sacr. N. T. 88; Compendium Introd. in omnes libros sacros V. et N. T. 89, ed. 4. 00; Comment. in S. Pauli epistolas, Vol. II. 1. ep. ad Corinth. 90; Vol. III. 2. ep. ad Cor. et ep. ad Gal. 92; Vol. I. ep. ad Rom. 96; Synopses libr. sacr. utriusque Test. 99; Psalmorum Synopses 99.

Cornill, C. H., alttestamentl. ✝, D., Dr. phil., o. UPr. Breslau IX, Monhauptstr.

12. (Frankfurt a. M. $^{26}/_{4}$ 54.) **B:** Fachschr. ()

Cornu, Jul., roman. Sprachwissensch., Dr. phil., UP. Graz. (Villars-Mendraz, Waadtland, Schweiz $^{24}/_{2}$ 49.)

Coronini-Kronberg, K., Graf v., DDe.-SchG., ⚜, **Ue:** IFS, Dr. med., GR. Görz, Via Rabatta 16. (Paris $^{29}/_{4}$ 18.) **B:** Schau um dich her, G. 81; Alceo u. Angiolina, N. 83; Beatrice u. Anzoletto, ep. G. 85; Le Sorelle 85.

Corony, Frl. Blanda (Pf. Leo Schellbach, Rod. Freimund), Roman, Nov., ✪, Kritik, ✓. Halle a. S., Gr. Steinstr. 46. (Wien.) **B:** Frauenrache, N. 92; Schuld, Sch. 94; Doppelleben, Sch. 95; Satan Gold, N. 00; Wen trifft die Schuld? N. 00; Auf abschüssiger Bahn, N. 02; Treue, N. 03.

Coerper, Heinr., Pastor. Liebenzell, Württ. ($^{3}/_{3}$ 63.) **B:** China u. d. Missionen 00, 2. A. u. d. T.: Niedertreten ob. Aussöhnen 02; Chinas Märtyr. 02, 3. A. 03; Das Werk d. China-Inlandmiss. Liebenzell 03.

Correï, El, s. Thomaß-Correï, Ella.

Correns, Carl E., ☙, ao. UP. Leipzig, Talstr. 6. (München $^{19}/_{8}$ 64.) **B:** Untersuchung üb. die Vermehrung der Laubmoose 99. ()

Corvey, Johs., s. Wiethake, Heinr.

Corvinus, Jakob, s. Raabe, W.

Cosack, Konrad, ⚖, Dr. jur., o. UP., GJustR. Bonn, Coblenzerstr. 95. (Königsberg i. Pr. $^{12}/_{3}$ 55.) **B:** Besitz des Erben 77; Anfechtungsrecht der Gläubiger 84; Eidhelfer d. Beklagten 85; Lehrb. d. Handelsrechts 88, 6. A. 03; Lehrb. d. bürgerl. Rechts I 98, 4. A. 03; II 00, 4. A. 04. **Bearb:** v. Gerber, System d. deutsch. Privatrechts, 17. A. 95.

Cosman, Isidor (Pf. D[skar] Dominis), Journalist, ✪, ✓, Dr. jur., Assureur. Berlin W 57, Mansteinstr. 10. (Cleve $^{9}/_{11}$ 50.)

Cossart, Frau Anna v., geb. v. Hoeppener (Pf. A. Treu, R. Costa), DSch., ✓, Nov., **Ue:** R. Jurjew (Dorpat), Sternstr. 25. (Petersburg $^{15}/_{12}$ 50.) **H:** In Lust u. Leid, G. 93. ()

Costa, Karl, ✪, Beamter i. P. Wien VIII, Rother Hof 6. (ebda $^{2}/_{2}$ 32.) **B:** Zahlreiche Theaterstücke. ()

Coester, Frau Bertha S., geb. v. Bischoffshausen, Hum. aus dem Offizierleben v. 50 Jahren. Rotenburg a. d. Fulda. (Cassel $^{21}/_{10}$ 49.) **B:** Leutnants Erinnergen eines alten Kurhessen 02. ()

Cotta, Johs. (Pf. LuciusAurunculeju⚜), ✓, ⚜, ✪, ⚓, Nov., ✪, Roman, ObRegisseur u. Vortragsmstr. Berlin W 50, Bambergerstr. 8a. (ebenda $^{18}/_{7}$ 62.) **B:** Aus ernst. u. fröhlich. Tagen 87; Tragikom. Pêle mêle 89; Scherben 90; Auf d. ersten Blick u. a. N. 92; D. Rätsels Lösung 94; Ragout fin de siècle 95, 2. A. 00; Les deux coquettes ou la victoire de l'amour, Lsp. 95; Ehefolter, N. 96, 5. A. 98; Verweibt, mod. Nov., 96, 3. A. 98; D. hohe Lied d. Liebe, G. 96; Gefilde der Seligen, R. 97, 3. A. 00; E. elektr. Ehe u. A., Nn. 97; Die Stiefel, Schw. 98; Der Demokrit von 1900, 98, 3. A. 00; Lotte, Nov. 00; Nachtbuch 01; Die lieben Frauen, Sk. 02; Mein künftiger Beruf: Der Schauspieler. Prakt. Anleitung z. Berufswahl 02; Robert Heyden, D. Geschichte e. Sünders, R. 03; Urberliner, Berliner Dichtgen u. Sittenbilder 03 f. VIII. **H:** Zauberkasten f. große u. gesell. Kind., Vortragssammlg 98 f. II; Vortragsgarten 00 f. IV.

Coudenhove, Frau Gräfin Paula, (t.), DDeSchG., Gereimte Erz. Erla-St. Valentin, Nied.-Österr. (Wösslau b. Wien $^{9}/_{8}$ 63.) **B:** Die Adlernichte 00; Roter Mohn 01; Johannes der Täufer 02; Ein Badenberger 02; 15 Legenden f. Kinder 02; Renaissance, Zeitbild 04.

Couvreur, Heinrich, ⚜, Journalistik, ✓. Berta a. Ilm, Villa Starcke. (Halle a. S. $^{17}/_{10}$ 65.) **B:** Lieder e. Einsamen 95. ()

Cracau, Joh., Naturwiss., Dr. phil. h. c., Apoth. u. Chemiker. Dresden-Löbtau. (Lossow $^{6}/_{1}$ 57.) **B:** Ob u. wann? 83, 2. A. 86; Weg z. Gesundheit 86, 2. A. 90; Gift u. Gegengift 87; Drogist 93/95; Warnkunde für Drogisten 95; Prakt. Hausfreund 95; Beitrag z. Lichttheorie 96; Taschenlexikon für den prakt. Drogisten 01; Komm. z. kais. Verordng v. 22.10. 01, 02.

Cradok, Harry, s. Pjetschka, Paul.

Cramer, Wilh. (t.), ✝, Pfr. St. Vit b. Wiedenbrück, Westf. (Gefeke, W. $^{27}/_{8}$ 45.) **B:** Andachtsbücher. ()

Cramm-Burgdorf, Chr. F. Ad. B. Frhr. v. (Pf. C. v. Horst), Nov., ✪, WGR., Exz., Gesandter, Kammerherr. Berlin W, Ansbacherstr. 56. (Lesse $^{26}/_{1}$ 37.) ()

Cranz, Carl Julius, ⚒, ∩, Ballistik, Dr. rer. nat., ThSchDoz., Prf. Stuttgart, Johannesstr. 17. (Hohebach $^{2}/_{1}$ 58.) **B:** Fachschriften. ()

Credner, Herm., ▲, Paläont., Dr. phil., o. UP., GBergR., Dir. d. Geolog. Landesanstalt. Leipzig, Tauchnitzstr. 11. (Gotha $^{4}/_{10}$ 41.) **B:** Elemente d. Geologie 72, 9. A. 02; Geolog. Führer durch d. S. Granulitgebirge 80; D. Boden von Leipzig 83; D. S. Granulitgebirge 84; D. Stegocephalen d. sächs. Rotliegenden 81/94; Histologie d. Faltenzähne paläoz. Stegoceph. 93; D. Phosphorite d. Leipz. Mitteloligocäns 95; Die sächs. Erdbeben 1889/97, 98, 00, 01—03.

Credner, Karl, ✪- u. Lit.-Essay, Dr. phil., ObLehr. Jüterbog, Vorstadt Neumarkt 46. (Waldenburg, Sa. $^{31}/_{1}$ 75.) **H:** Musenalmanach Leipziger Studenten 97. *

Credner, Rudolf, physik. ⚙, Dr. phil., o. UP. Greifswald, Bahnhofstr. 48. (Gotha $^{27}/_{11}$ 50.) **B:** D. Deltas 78; Geolog. Spezialkarte d. Umgegend v. Leisnig 79; Reliefen-

seen 87/88 II; Rügen 93; Entstehung d. Ostsee 95; Eiszeit-Problem 02.

Creizenach, Wilh. M. A., Lit♛, Dr. phil., o. UP. Krakau. (Frankfurt a. M. $^{4}/_{6}$ 51.) **B:** Vers. e. Gesch. d. Volksschausp. v. Dr. Faust 78; Entstehungsgesch. d. n. dtsch. Lustspiele 79; Bühnengesch. d. Goethe'schen Faust 81; Faust-Prolog 88; Gesch. des neueren Dramas I 93, II 01, III 03. **H:** 2. A. d. Briefwechsels zw. Goethe u. M. v. Willemer; Engl. Komödianten in Kürschners Nat.-Lit. ()

Cremer, Ernst, ℙ, Rektor e. Volkssch. Crefeld, Josephstr. 2. (Velbert $^{21}/_{11}$ 64.) **B:** Anschauungsunterr. u. Heimatkunde in d. 4 Jahreszeiten 98; Aufbau d. erdkundl. Unterr. 99; Die poet. Formen d. deutschen Sprache 02.

Cremer, Ernst, ✝, Lic. theol., Pfarr. Rehme a. d. Weser. (Ostönnen b. Soest $^{9}/_{11}$ 63.) **B:** Stellvertretende Bedeutung d. Person Christi 92, 2. A. 00; Entstehung d. christl. Gewißheit 93; Vergebung d. Sünden 95; Sehet, welch ein Mensch! 02; Positiv oder liberal, alter od. neuer Glaube? 02; Die Wiederkunft Christi u. d. Aufgabe d. Kirche 02; Die Heiligung durch d. Glauben 02; Vom Kinderglauben 02.

Cremerius, Jos., (ℰ.), PA., Chefred. d. „Trierischen Landesztg". Trier, Egbertstr. 8. (Paderborn $^{14}/_{4}$ 56.) ()

Crepaz, Frau Adele, ♅, ∕, Nov., ℙ, **Ue:** FEI. Wien I, Bauernmarkt 14. (Brünn.) **B:** D. Gefahren d. Frauenemanzipation 92.

Cressieux, C., s. Seyssel d'Aix, Gräfin.

Creutz, Carl Jos. (Pj. Carl Holm), E. u. dramat. Dichtungen, Dr. med., ObStabsarzt I. Kl., Kreisphysikus z. D., San.R. Eupen, Neustr. 32. (Maeren, Kr. Eupen $^{11}/_{8}$ 34.) **H:** Horaz, in den Versmaßen d. Urschrift verdeutscht, m. erklärenden Anmerkungen 90.

Creuzbauer, Aug., PA., Handelspolit. u. Brauereistatistik, Sekr. d. Handelsvertragsver. f. d. Königr. Bayern. Nürnberg, Marienplatz 6. (Karlsruhe $^{17}/_{12}$ 67.) ()

Cri-Cri, s. Steiger, Edgar.

Criegern, Herm. Ferd. v., ✝, Kirchen♛, **Ue:** PR, Lic. theol., Dr. phil., Archidiakonus. Leipzig, Burgstr. 1. (Laasi. S. $^{19}/_{4}$ 41.) ()

Croissant, Eugen, PA., ∕, Direkt. der Zweibrücker Druckerei u. Red. Zweibrücken, Landauerstr. 36. (Germersheim $^{19}/_{8}$ 62.) **B:** Geb. e. Skeptikers 90; H. Scholl, Sch. (m. B. Westenberger) 95; Buschur, G. in west- u. vorderpfälz. Mundart 99; Heiml. Liebe, Erz. 00; Pfälz. Humoresken 00. ()

Croissant-Rust, Frau Anna, Nov., Roman, O. Ludwigshafen a. Rh., Gasfabrik. (Dürkheim a. H. $^{10}/_{12}$ 60.) **B:** Feierabend u. a. Münchner Gesch. 93, 2. A. 96; Lebensstücke, N. 93; Geb. in Prosa 93; Dstandhafte Zinnsoldat, Dr. 96; Der Kakadu und Prinzessin auf der Erbse, N. 96; Der Bua, Dr. 97; Pimpernellche, Pfälzer Geschichten 01.

Crome-Schwiening, C. Gg. Hrch. Hannover. (Spke $^{13}/_{2}$ 58.) **B:** Humoresken, Lustspiele, Schwänke. ()

Cron, Ludwig, ℙ, ⊟, Dr. phil., Bes. u. Leiter d. „Jugendheim Heidelberg". Heidelberg. **B:** Über die Messung d. Auffassungsfähigkeit (mit Prf. Dr. Kraepelin) 97; D. Zugang d. Badener zu den bad. Universitäten u. zur Techn. Hochsch. Karlsruhe 1869—93 98; Glaubensbekenntnis u. höh. Studium 00.

Cronau, Rud., ∕, ◉, ♛, Reisen. New York, 2583 Bainbridge Avenue. (Solingen $^{21}/_{1}$ 55.) **B:** Wunderland z. W. 85/86, 2. A. 87; Unterm Sternenbanner 87; Fahrten im Lande der Sioux 86; Gesch. d. Solinger Klingeninduſtrie 85; Buch der Reklame 87, 3. A. 89; Im wild. Westen 90; Amerika 90 ff., 3. A. 98.

Crone, Cilly, s. Solger, Maria Christine.

Crone, Max, ♅, Erz., Stadtpfr. Donaueschingen. (Witten a. d. Ruhr $^{4}/_{4}$ 62.) **B:** Geb. 95; Auf und unter der Erde 95; Judas, der Sohn d. Verderbens, D. 00.

Crone, Wilhelm, Dialektdichtg., Lehrer. Altenvoerde i. Westf. (Rüssel $^{23}/_{12}$ 73.) **B:** Aus d. Heimat, Sagen d. Kreises Bersenbrück 99; Lütt un grot, alerhand an Gedichten un Geschichten 03. *

Crönert, Frdr., ⚒, Kult♛, Geh. Justizrat., LGDir. Halle a. S., Martinsberg 17. (Zwolle $^{24}/_{10}$ 43.) **B:** Christent. u. Soz.-Frage 95; Kais. Friedr. III. u. Marc Aurel 98; Klostergrab „e. Bild a. d. evang. Bewegg. 02. ()

Cronfeld, Ulrich, s. Lorenz, Martin.

Cronheim, Reinh., VBJ., Polit., ∕, Red. Berlin SW, Königgrätzerstr. 46 bb. (Spandau $^{22}/_{3}$ 55.) ()

Cronmeyer, Friedrich, Hum., Satire, Red. d. „Artistenztg". Leipzig, Georgenstr. 4. (Elberfeld $^{16}/_{5}$ 71.) **B:** Berl. Amüsements 96; Opfer d. Großstadt 02; Herrenabend, Vorträge 02; Traumfrühling, Geb. 02; Würzenein, Lieder 03. ()

Croon-Mayer, Frau Emma, VB., DSch., ♅, Essay, N. Aachen, Annastr. 56. (Eupen $^{16}/_{7}$ 42.) **B:** Liederborn, G. 82, 3. A. 97; Blätter u. Briefe 84; Freya, vaterl. Dichtg. 90; Joh. v. St. Gallen, ep.-lyr. Dichtg 92; Um der Wahrheit willen, R. 96; Kinderbilder, 2. A. 99.

Crüger, Hans, ⚒, ⊟, Dr. jur., Red. d. „Blätt. f. Genossenschaftswes.". Charlottenburg, Bleibtreustr. 44. (Königsberg, Pr. 59.) **B:** Kommentar z. Reichsgesetz betr. Erwerbs- u. Wirtschaftsgenoss. v. $^{1}/_{5}$ 89 (mit L. Parisius) 90, 4. A. 03; Formularbuch z. dies. Reichsgez. (m. demsl.) 93, 3. A. 00; Kommentar z. Reichsgesetz betr. G. m. b. H. vom

$^{20}/_4$ 92 (m. demf.) 93, 3. A. 01; Textausg. mit Anmerk. z. Gen.Gef. (m. demf.), 10. A. 03; Textausg. mit Anmerk. z. d. Reichsgef. betr. die Gef. m. beschr. H. (m. demf.) 6. A. 02; Die Erwerbs- u. Wirtschaftsgenoss. i. d. einz. Länd. 92; Jahresber. f. 1895 üb. d. Selbsthilfe beruh. dtsch. Erwerbs- u. Wirtschaftsgen. 96; Jahrb. d. Allg. Verb. d. dtsch. Erwerbs- u. Wirtschaftsgen. 97, 98, 99, 00, 01, 02; Besserung d. wirtsch. Lage d. Handwerks durch Rohstoffgenossensch. 94; Getreide-Absatzgenossensch. 96; Rohstoffgen. d. Handwerk. (m. H. Jäger) 96; D. heut. Stand des dtschen Genossenschaftswes. 97; Anleitung z. Gründung von Handwerkergenossenschaften 00; D. internat. Genossenschafts-Kongresse in Paris i. J. 1900 01; Handel u. Genossenschaftswesen 02.

Crull, Friedr., Altertumsforschg., Heraldik, Dr. med. et (hon. c.) phil. Wismar. (ebda $^{19}/_{10}$ 22.) **V:** Ob. Ratslinie d. Stadt Wismar 75; Amt d. Goldschmiede 87; Wappen der bis 1390 i. Mecklenbg vorkommenden Geschlechter der Ritterschaft 87 u. a. ()

Crusius, Dr., s. Steiner, Ferd.

Crusius, Otto, Lit.- u. Kulturw., Dr. phil., o. UPl., GHofR., Hrsg. d. „Philologus". München, Wiedenmayerstr. 10. (Hannover $^{20}/_{12}$ 57.) **V:** De Babrii aetate 79; Analecta zu den Parömiographen 83; Z. griech. Religionsgesch. 86; Plutarch de proverbiis Alexandrinorum 89; Kommentar dazu 95; Untersuch. z. d. Mimiamben d. Herondas 92; D. delph. Hymnen 94; Erwin Rohde, Biogr. 02. **H:** D. Mimen d. Herondas 92, 3. A. 98; D. Fabeln d. Babrius 97; D. griech. Lyriker 97 ff. **Ue:** D. Mimiamben d. Herondas m. Einleit. u. Anm. 93, 2. A. 01.

Crüwell, G. A., engl. Spr. u. Lit., Bibliographie, Dr. phil., Amanuensis d. k. k. Univ.-Bibl. Wien XVIII, Sternwartestr. 52. (Leangolla auf Ceylon $^{10}/_9$ 66.) **V:** Die Beziehungen Gustavs III. zu Maria Antoinette 97. **Ue:** H. G. Wells, D. Krieg der Welten, R. 01.

Csermelynmenti, s. Rodiczky v. Sipp.

Cumme, Ernst (Pf. Ernst Crnoth, Ernst Harzmann), Epik, Erz., Skiz., Kunstkrit. Berlin N, Wollankstr. 67. (Osterode a. H. $^{8}/_9$ 60.) **V:** Hanstühnenburg 90, 95; S. Waldgebirge 95; Deutsche Weihnacht 96; Helldunkel-Skizzen aus Brennerode 00.

Cuno, Frau Alice, geb. Bader, Nov., Modeplaudereien, **Ue:** F. Berlin SW, Friedrichstr. 31. (ebda $^{2}/_{11}$ 76.) ()

Cuno, Frau Emma, geb. Neufstetel, Erz., Kinderschr. Ueberlingen am Bodensee, Villa Bilfinger. (Hanau $^{14}/_7$ 23.) ()

Cuno, Friedr. Wilh. (Pf. Constans), ✝, d. reform. Kirche, Lic. theol., Pastor. Eddigehausen b. Bovenden. (Germersheim $^{18}/_5$ 38.) **V:** Joh. d. Ält. v. Nassau-Dillenburg 69; Gesch. d. Stadt Siegen 72; Joh. d. Ält. Pfalzgraf b. Rhein 79; Magist. Joh. Bader 80; Kasp. Olevianus 81; Gedächtnisbuch deutsch. Fürsten u. Fürstinnen ref. Bekenntn. 82/83; D. pfälz. ref. Fremdengemeinden 86; Blätter d. Erinnrg an Dr. K. Olevianus 87; Franz Junius d. Ält. 91; J. Hartung u. s. 9 Exilia 92 (holl.); Beschreibg u. Gesch. d. Burg Pleße u. i. Dynasten 96; Phil. Ludwig II., Graf zu Hanau 95; D. Heidelberger Katechismus erkl. 97; D. Tossanus d. Ält. 98; Gesch. des Klosters u. Dorfes Höckelheim 98; Gesch. der wallon. ref. Gem. Heidelberg 93, Annweiler 93, Frankenthal 94, Wesel 95, Hanau 98 u. Wetzlar; François Dujon 01; Daniel Toussain 02; Paul Toussain 02. **H:** B. Textor, Kern u. Saft d. heil. Bibel 93.

Cuno, Hans, Krit., Reiseplaud., Politik, **Ue:** F., Hrsg. der „Internat. Post", Red. d. „Autor". Berlin SW, Friedrichstr. 31. (Stettin $^{7}/_8$ 67.) ()

Cunow, Heinr., Soziologie, Red. am „Vorwärts". Berlin-Schöneberg, Belzigerstr. 7. (Schwerin i. M. $^{11}/_4$ 62.) **V:** Verwandtschafts-Organisation d. Australneger 94; Soziale Verfassung d. Inkareichs 96. **H:** G. L. v. Maurer, Einleit. z. Gesch. der Mark-, Hof-, Dorf- u. Stadtverfassung, 2. A. 96. *

Cuntz, O., d. Altertums, Dr. phil., ao. UPl. Graz. **V:** Agrippa u. Augustus als Quellenschriftsteller des Plinius 90; Polybius u. s. Werk 02.

Cüppers, Adam Josef, O, Rektor. Ratingen, Lintorferstr. (Doveren $^{14}/_8$ 50.) **V:** Helge u. Sigrun, ep. Dichtg 81; Dichterblüt., Anth. 82; Edeltrude, ep. Dichtg 85; D. Gotenfürst, R. 88; Im Banne der Wiedertäufer, R. 96; Nomeda, ep. Dichtg 97; Der Psalter, Dichtg 99; Der König v. Sion, Dr. 00; Leibeigen, R. 02. (Arthur.

Curasso, M. Arthur, s. Gaetschenberger.

Curtsch-Bühren, Theodor, Musik. Leipzig-Reudnitz, Kohlgartenstr. 57 II. (Troppau $^{10}/_1$ 59.) **V:** Kl. Kompositionsl. 96.

Curti, Theod., Polit., Dir. d., Frankf. Zeitg. Frankfurt a. M., Unterlindau 56. (Rapperswyl $^{24}/_{12}$ 48.) **V:** Die Schweiz. Volksrechte 1848—1900 00; Gesch. d. Schweiz im 19. Jahrh. 02 u. m. a. ()

Curtius, Bogumil, s. Kurtzig, Heinr.

Curtius, Carl, klass. Ph. u. Altertumskunde, Dr. phil., GP. u. Stadtbibliothek. Lübeck, Gertrudenstr. 7 c. (Siebeneichen $^{10}/_{12}$ 41.) **V:** Fachschr. () [Rudolf.

Curtius, Rudolf, s. Kreuschner, Curt

Cusig, Frau Valeska, geb. Buchwald (Pf. Valeska Buchwald), ASV., R., Roman. Obernigk, Bez. Breslau. (Borutin $^{10}/_{11}$ 62.) **V:** Flammen, R. 98; Wenn Frauen lieben, Nn. 03.

Cüster, G., s. Wachenfeld, Georg.

Czarny, Juschu, s. Kemmer, O.

Czelechowsky, Frl. Alice (Pf. Celesky), histor. Erzähl., Bergsport, Lehrerin. Hall i. Tirol. (Wien[25]|73.) **B**: St. Magdalena im Halltal, e. Klostergesch. 03. *

Czermak, Wilh., Augenheilkunde, Dr. med., o. UP. a. d. deutsch. Univ. Prag, Ferdinandstr. 10. (Brünn [12]|10 56.) **B**: Allgem. Semiotik u. Diagnostik d. äuß. Augenerkrankungen 89; D. augenärztlichen Operationen 92|03, 16 Hefte.

Czuber, Emanuel, ♑, ΤΗΣΦ. Wien III, Neulingg. 3. (Prag [19]|1 51.) **B**: Fachschriften. ()

Czyhlarz, Karl Ritt. v., Romanist, Dr. jur., o. UP., HofR., M. d. H. Wien I, Schotteng. 3. (Lobositz [17]|8 33.) **B**: Lehrbuch d. Institut. d. röm. Rechtes 89, 6. A. 02 u. a. ()

D.

Dachenhausen, Alex Frhr. v., kgl. pr. PremLt. a. D., Genealog., Heraldik. München, Lindwurmstr. 42. (Göttingen [5]|9 48.) **B**: Genealog. Taschenb. der adel. Häuser 81|94, Genealog. Taschenbuch d. Uradels 91|92 u. Genealogie der Ritter v. Henzler Edl. v. Lehnensburg 88. ()

Dachs, Milly, f. Larché, Vally.

Dadelsen, Hans v., ℱ, Dr. phil., GP. Gebweiler, Elsaß. (Stade [23]|3 52.) **B**: Dtsch. Leseb. f. höh. Schulen 91 ff, V. I u. II 4. A. 00; III 3. A. 00; IV 3. A. 01 (I—III auch in Ausg. f. Hessen u. Thür.); Dtsches Leseb. f. höh. Schulen des Großherzogtums Hessen I u. II 03.

Dafert, Franz W., ✓, Dr. phil., k. k. Dir. d. Landw. chem. Versuchsanst. Wien II, Trunnerstr. 3. (ebda [20]|5 63.) **B**: Lehrbuch d. Bodenkde 85; Rel. ann. de Inst. Agr. de São Paulo, 2. A. 95 IV, V 96; Erfahr. üb. ration. Kaffeebau 96, 2. A. 00.

Daffner, Fra, Naturw., ψ, Dr. med., prakt. Arzt, ObStabsarzt a. D. München, Wörthstr. 29. (Hannesreut [17]|3 44.) **B**: D. Blennorrhoe d. Sexualorgane 74; D. indifferente Therme von Pfäfers-Ragaz 76; Üb. d. erste Hilfeleistung bei mechan. Verletzungen 86; Gesch. d. Klosters Benediktbeuern 93; Voralpenpflanzen 93; D. Wachstum d. Menschen 97, 2. A. 02.

Dahl, Hermann, f. Pohlidal, Helene.

Dahl, Rich., f. Loewendahl, Rich.

Dahlmann, Ernst, f. Flügel, Emma.

Dahlmann, Josef, SJ., (k.). Luxemburg (Stadt), Bellevue, z. Zt. in China. (Coblenz [14]|10 61.) **B**: D. Sprachkunde u. d. Missionen 91; D. Mahâbhârata als Epos u. Rechtsbuch 95; Nirvana 96; Buddha, e. Kulturbild d. Ostens 98; Mahâbhârata-Studien I: Genesis des Mahâbhârata 99; Das altind. Volkstum 99; D. Idealismus d. indischen Religionsphilosophie 01. ()

Dahm, A., f. Wald, Toni.

Dahmen, Jos., (k.), ♛, ℱ, Dr. phil., SemDir. Saarburg b. Trier. (Weisweiler [4]|6 56.) **B**: Pontifikat Gregors II. 88; Vaterl. Gedenktage 91; Goethes Dichtung u. Wahrh., 4. A. 02; Körners Zriny 95, 3. A. 02; Leitfaden d. Gesch. für höh. Mädchenschulen u. Lehrerinnensem. 98, 3. A. 02; Hilfsb. d. Gesch. f. Präp.-Anst. (m. Beck) 02.

Dahms, Johs., Parlamentsstenograph. Berlin W, Nürnbergerstr. 17. (Rasberg b. Zeitz [28]|5 65.) **B**: Lehrgang der Stenotachygr. I 85, 11. A. 99; Lehrgang d. stenotach. Debattenschrift I 86, 4. A. 99. ()

Dahn, Ernst, ♛, ℱ, Prf., ObRealschOb.-Lehr. Braunschweig, Kaiser Wilhelmstr. 67. (Pankow b. Berlin [19]|7 44.) **B**: Lernbuch f. d. Gesch.-Unterr. 78|82; Kurzgefaßt. Lernbuch f. d. Gesch.-Unterr. 88, 2. A. 99; Vaterländ. Geschichtsbilder f. d. Bürgersch. d. Herzogt. Braunschweig (mit Schaarschmidt) 93, 2. A. 99; Vereinf. Lehre d. Zeichensetzung, 3. A. 97; Ein Sozialstaat d. Wirklichkeit 94; D. herrsch. Schulsystem u. die nationale Schulreform 99; Bürgerkunde 99.

Dahn, Felix (Ludwig Sophus), hist. Roman, ♅, ♄, Dr. jur., o. UP., GJustR. Breslau, Schweidnitzer Stadtgraben 20. (Hamburg [9]|2 34.) **B**: Harald u. Theano, E.; Ged., I. Slg, 2. A. 91, II. Slg, 3. A. 83 (m. Therese Dahn); Die Könige d. Germanen 61|72 VI, 2. A. 86, VII, 1. 2. 94, 3. 95, VIII, 1. 2. 97, 3.-6. 99, IX, 1. 02; Prokopius v. Cäsarea 66; 12 Balladen 72; Westgot. Studien 74; Dtsche Treue, Sch. 75, 2. A. 98; Markgraf Rüdiger v. Bechelaren, Tr. 75; König Roderich, Tr., 2. A. 76; D. Staatskunst d. Frauen, Lsp. 76; D. Amalungen, G. 76; Paulus Diakonus 76; Sind Götter? 7. A. 89; Handlsrechtl. Vorträge 76; Dtsch. Rechtsbuch 87; Deutsches Privatrecht I 78; Kämpfende Herzen, N. 78, 3. A. 84; Balladen u. Lieder 78, 2. A. 96; Harald u. Theano, O. 80; D. Vernunft im Recht; Ein Kampf um Rom, 33. A. 02 IV; Bausteine 79|84 VI; Sühne, Sch. 79, 2. A. 94; Der Schmied v. Gretna-Green, O. 80; Armin, O. 89; Odhins Trost, R., 8. A. 94; Skaldenkunst, Sch. 82; Felicitas, R., 15. A. 99; Bissula, R., 7. A. 94; Urgesch. d. germ. u. röm. Völker IV, I 2. A. 97, 98; Dtsche Gesch. 88 f. II; Walhall, german. Götter- u. Heldensagen, 16. A. (m. Therese D.); D. Kreuzfahrer, R., 7. A. 94; Gelimer, R., 1./7. A. 94; Die schlimmen Nonnen von Poitiers, 1./6. A. 85; Fredigundis, R., 6. A. 86; Bis zum Tode getreu, R., 12. A. 98; Was ist die Liebe? R., 2. A. 98; Karl d. Große u. seine Paladine (mit Therese D.) 87; Attila, R. 94, 9. A. 03; Friggas Ja 88; Weltuntergang, R.,

6. A. 89; Skirnir, R., 4. A. 89; Die Bataver, 1./6. A. 90; Erinnergen I 1834/50 90, II 1850/54 91, III 1854/63 92, IV, 1 1863/88 94, IV, 2 1870/88 95; Odhins Rache, R. 91; Rolandin, Erz. 91, 1./3. A.; D. Entwurf e. Volksschulgesetzes f. Preußen 92; Fürst Bismarck (Vortrag) 92; Moltke als Erzieher 92; Die Finnin, Erz. 93; Ged., IV. Samml. (m. Therese Dahn) 92, V. Slg („Vaterland") 92; Julian der Abtrünnige, R. III, 5. A. 93; Chlodovech, R., 1./5. A. 95; Vom Chiemgau, R. 96; Ebroin, R., 1./4. A. 97; Ges.-Ausg. der dichter. Werke 99 XXI, 2. A. 01; Gedichte, Ausw. d. Verf. 01; A. Hof Herrn Karls, 4 Erz. 00; Stilicho, R. 01; Der Vater u. die Söhne, R., 1./4. A. 01; Herzog Ernst v. Schwaben, R., 1./4. A. 02; 50 Jahre, Festsp. 02; Sämtl. Werke poet. Inhalts, N. F. I u. II 03.

Dahn, Therese, geb. Freiin v. Droste-Hülshoff (Gattin d. vor.), ♀. Breslau, Schweidnitzer Stadtgraben 20. (Münster $^{28}/_5$ 45.) **MitB**: s. d. Vorst.

Dähnhardt, Oskar, dtsche Ψ u. Volkskunde, Dr. phil., GOblehrer. Leipzig, Kronprinzstr. 44. (Kiel $^{21}/_{11}$ 70.) **H**: Schola in Aeschyli Persas 94; Griech. Dramen in dtschen Bearbeitgen von Wolfhart Spangenberg u. Isaac Fröreisen 96/97 II; Naturgeschichtl. Volksmärchen 98; Volkstüml. aus d. Königr. Sachsen, 1. u. 2. Heft 98; Heimatklänge aus dtsch. Gauen 01/02 III; Hieckes dtsch. Leseb. f. höh. Lehranst., 13. A. 00/02; Dtsches Märchenb. 03 II. **B**: Tertianer Julius 04.

Daelen, Eduard (Pf. M. Bär, A. Dämon), ✒, Humor. Düsseldorf, Ehrenstr. 11. (Hörde $^{18}/_3$ 48.) **B**: Narrfingen 79; D. Reinfall 81; Bismarcks Himmelfahrt, 2. A. 83; Keine Spielverderber 82; B. d. Wurschtigkeit 83; Gründg Pempelforts 84; D. hohe Lied v. Bier 84, 4. A. 90; Elf Gebote d. Ehe 85; Festsp. f. d. Achenbachfeier 85; Üb. W. Busch u. s. Bedeutg 86; Gesch. der bild. Kunst in Düsseldorf 88; Skizzen v. Rhein 94; Brutus, schläfst du? 96; Gesch. d. Künstlervereins Malkasten 98.

Daleth, s. Küchler, Karl.

Dalhoff, Maximilian, s. Real, Max.

Dalla Rosa, Alois, ⚕, Dr. med., ao. Pkf. Wien IX, Porzellang. 2. (Civezzano 48.) ()

Dalman, Gust. Herm., ✝, Orientalia, D., Dr. phil., ao. UProf. Leipzig, Brüderstr. 49, beurlaubt nach Jerusalem. (Niesky $^9/_6$ 55.) **B**: Tötung Ungläubiger 85; Jüd. Fremdenrecht 86; Der leidende u. d. sterbende Messias 88; Was sagt der Talmud üb. Jesum? 91; Jesaja 53; D. Prophetenwort vom Sühnleiden d. Heilsmittlers 91; Jüd.-dtsche Volkslieder 91; Traditio Rabbinorum 84, 2. A. 91; Studien zur Bibl. Theologie 89, 97 II; Das Alte Test. ein Wort Gottes 96; Kurzgefaßtes Handb. d. Judenmission 96; Grammatik d. jüd.-palästin. Aramäisch 94; Aramäische Dialektproben 96; Aramäisch-neuhebr. Wörterb. zu Targum, Talmud u. Midrasch I 97; Worte Jesu I 98; Christentum u. Judent. 99; Nicht sei doch Streit! 98, 2. A. 00. ()

Dalton, Herm., ♀, D., KonsistR. Berlin W, Kantstr. 149 I. (Offenbach a. M. $^{20}/_5$ 33.) **B**: Nathanael 60, 3. A. 88; Gesch. d. reform. Kirche in Rußland 65; Goßners Leben 72, 3. A. 98; Reisebild. a. d. Orient 72; Muralts Leben 76; Reisebilder aus Griechenland u. Kleinasien 83; Ferienreise e. ev. Predigers 86; Laskis Leben 84; Der soziale Aufsatz 84; D. verlorene Sohn 85; Verfassungsgesch. d. luth. Kirche in Rußl. 87; D. Heidelberger Katechismus 87; Urkundenbuch der reform. Kirche in Rußland 89; Sendschreiben an Pobedonoszeff, 8. A. 89; D. russ. Kirche 92; Z. Gesch. d. evang. Kirche in Rußl. 93; Auf Missionspfaden in Japan 95; Der Stundismus in Rußl. 96; Lasciana nebst den ält. ev. Synodalprotokollen (1554—62) 98; Jndische Reisebriefe 99; Aus d. Leben einer evang. Gemeinde 01; Jablonskis Leben 03; Petersburger Federzeichnungen, 2. A. 03.

Dalwig, Aline Freifrau v., geb. v. Dewitz (Pf. H. v. Kampf), Roman, Humor, Nov. Wittenberg, Lutherstr. 22a. (Küstrin $^{22}/_{10}$ 69.) ()

Dam, Ernst A., s. Adam, Ernst.

Damaschke, Adolf, ✉, Hrsg. d. „Dtsch. Volksstimme". Berlin N, Arkonaplatz 8. (ebda $^{24}/_{11}$ 65.) **B**: Manchestertum, Antisemitismus od. Bodenbesitzreform? 92; D. Lehrer u. d. soz. Frage 97; Was ist nationalsozial? 98, 90.—120. Tauf. 03; Wohngsnot u. Bodenfrage 99; Aufg. d. Gemeindepolitik 01, 13.—20. Tauf. 03; D. Bodenreform, Grundsätzliches u. Geschichtliches 02, 2. A. 03. **H**: Soziale Streitfragen I—XV 95/03.

Damati, Julius, s. Diamantidi, Julie.

Damm, Oskar, Friedr., ⚓, ⚒, ✉, ♔, Dr. phil., Red. Berlin-Steglitz, Plantagenstr. 15 p. ($^{28}/_{11}$ 66.) **B**: Schopenhauers Ethik im Verhältn. zu s. Erkenntnislehre u. Metaphysik, 2. A. 98; Schopenh. Rechts- u. Staatsphilos., Darstellung u. Kritik 00; Schopenh. als Pädagoge 01; Schopenh. dramaturg. Ansicht. 02; Volkswirtschaftslehre u. Gesellschaftswissensch. 03.

Dammann, Adolf, ⚷, Schul-u. SemDir. a. D. Blankenburg a. H. (Erfurt $^{23}/_4$ 33.) **B**: D. dtsche Bürger-Mädchensch. 72, 2. A. 76; D. höh. Mädchenschule 75, 2. A. 76; Dtsch. Lernstoff 76, 3. A. 91; D. Selekta d. dtschen Bürger-Mädchensch. u. d. Lehrerinnen-Seminar 80; D. Lutherbüchl. 88; D. höh. Mädchensch. 85, 2. A. 91; Franz.

Geb. 89, 2. A. 94; Engl. Geb. 99; D. Feier d. Kaiser-Geb.-Tags u. d. Sedanfeier in Schulen 90, 3. A. 94; Dtsch. Leseb. f. höh. Mädchensch. (m. Muff) 95, 2. A. 03. -

Dammann, M., s. Bauer, Max.

Dammer, Otto, Naturwiss., Dr. phil., Fachred. b. „Meyers Konv.-Lex." Berlin-Friedenau, Goßlerstr. 26. (Stettin 20|4 39.) **B:** Experimentierbuch, 7. A. 99; Naturfreund 85 u. 86; Lexikon d. Verfälschungen 86; Chem. Handwörterbuch 86, 2. A. 92; Handwörterb. der Gesundheitspflege 61; Handb. der anorgan. Chemie 92|94 III; Suppl.-Bd. 02; Handb. d. chem. Technologie 95|98 V; Handb. d. Arbeiterwohlfahrt 02|03 II.

Dammer, Udo, ✍, Dr. phil., Kustos a. Bot. Garten. Berlin-Großlichterfelde III, Steinäckerstr. 10—11. (Radebeul 8|1 60.) **B:** Fachschr. ()

Dammermann, Frau Marie, geb. Fricke, **Ue:** E. Fintelb. Lauenbrück, Hannov. (Fallingbostel 25|6 68.) **Ue:** Nugent, Lebensführungen e. Materialistен 93.

Dämon, August, s. Daelen, Eduard.

Danckelman, Alex., Frhr. v., ◍, Dr. phil., Prof., Geh. RegR. im Ausw. Amt, Hrsg. der „Geograph. Mitteilgn". Berlin-Westend. (*)

Danckelman, Eberhard Frhr. v., Lit.-♛, Rov., Dr. phil. Großlichterfelde, Hauptkadettenanst. (Potsdam 19|1 75.) **B:** Shakespeare in seinen Sonetten 97; Kant als Mystiker? 97; Die Verratenen, N. 98; Abbasah, N. 98; Charles Batteux, S. Leben u. s. ästhet. Lehrgebäude 03; Alexander, Dr. 03.

Daenell, E. R., ♛, Dr. phil., UDoz. Kiel, Holtenauerstr. 57. (Stettin.) **B:** D. Kölner Konföderation und die schonischen Pfandschaften, hansisch-dänische Gesch. v. 1367—1385, 94; Gesch. d. deutsch. Hanse in d. 2. Hälfte d. 14. Jahrh. 97.

Danger, Ludw., ✍, Gartenbau, ⌀, Red. d. „Lübecker Wochenbl. f. Landwirtsch. u. Gartenbau". Neuhof b. Rheinfeld i. Holst. (Hildesheim 18|345.) **B:** Obstbau i. Schlesw.-Holst. u. d. benachbarten Ländern 78; Grundbesitz in d. Prov. Hannover 86; Unkräuter u. pflanzliche Schmarotzer 87; Einf. landw. Buchführg f. Klein- und Mittelbetrieb 97; Torfstreu u. Torfmull 98, 3. A. 01; Feld-, Hof- u. Gartenhecken 00.

Danger, Otto, ✍, ▮, ObLehr., Dir. d. Taubst.-Anstalt. Emden, Am Burggraben 136. (Hildesheim 15|2 40.) **B:** Religionsbuch f. ev. Taubstumme 74; Realienbuch f. T. 78; Gesch. der Emder Taubstummenanstalt 84; 50jähr. Arbeit f. d. Wohl d. T. Ostfrieslands 94; Dreifinnige, Beitrag z. Heilpädagogik 99.

? **Daniel,** Alfred, Politik, Stenogr., Mitglied des parlament. Bureaus der „Nat.-Ztg." Berlin N, Elsasserstr. 20. (Allenburg, OPr., 18|8 68.)

Daniel, Heinr. Wilh., ⚒, Bäckermeister, StadtR. Bleicherode, Prov. Sachsen. Hauptstr. 96. (Pustleben 1|7 27.) **B:** Feld- und Waldblumenstrauß 80, 4. A. 02.

Dankwardt, L., s. Hagen, Luise.

Dannbacher, Anton, epigr. ⚒, ✍, ObKontrollor d. Österr.-ung. Bank. WienXVIII, Haizingerg. 4. (Temesvár 15|7 59.) **B:** Epigr. u. Gnomen 94; Schimpfbüchlein 98;

Danneberg, Jacob, OeF., Zeitungsherausg. Wien I, Wollzeile 19. (Budapest 23|3 51.)

Danneel, Heinrich, wissensch. und technische ℞, Dr. phil., ThSchDoz. Aachen. Breslau XIII, Kronprinzenstr. 55 III. (Tcherow 2|3 67.) **B:** Elektrochemie a. der Düsseldorfer Ausstg; Handbuch d. speziell. Elektrochemie, I. 04. **H:** Jahrbuch d. Elektrochemie 01|02. *

Dannegger, Adolf, Kritik, Essay, Nov., Red. d. „Freistatt". München, Ohmstr. 7|0 r. (ebda 24|4 80.)

Dannehl, Gustav, Lit.- u. Kult♛, Politik, **Ue:** FlämH.S.F., Prof., Dr. phil., G.- und RealschDir. Sangerhausen. (Calbe a. M. 25|7 40.) **B:** Niederd. Spr. u. Lit.; Verfälsch. d. Bieres; Fläm. Anthologie; B. Hugo; Sylvesterabend, L.; Boissier, Ciceron et ses amis, Kommentar; Cäsaren- oder Professorenwahn?; Jul. Schmidt, e. Lebensbild. ()

Danneil, Friedr. Herm. Otto, Kutlur- u. Kirchen♛, D., Dr. phil., Pastor a. D. Bad Elmen b. Groß-Salze, Prov. Sachs. (Salzwedel 28|5 26.) **B:** Bibelandachten 56; Das heil. Vater Unser 58; Protokolle der ersten luther. General-Kirchen-Visitation i. Erststifte Magdeburg 1562—64, 64; Geschichte u. Beurtlg d. Taufformulars 66, 2. A. 68; Arbeiterfrage im Lichte d. inn. Mission 73; Gesch. d. evang. Dorfschulwes. 76; Evang. Schulgesangbuch 82; Luthers Lieder 83; Luthers kl. Katechism. 87, 25. A. 90; Wundersucht u. Wunderscheu 89; D. Gesangbüch. d. Prov. Sachsen vor d. sächs. Provinzialsynode 91; Beitrag z. Gesch. d. Magdeb. Bauernstandes, Teil I: D. Kreis Wolmirstedt 95, II: Gesch. des Magdeb. Bauernstandes bis 1680, 98.

Dannenbauer, Wolfg., (k.), ✝, ♛, OSB., Dechant, KonsistR. Petenbach, OÖster. (Kremsmünster 12|9 35.) **B:** Eherecht. Schriften u. Andachtsbücher. ()

Dannhauer, O., ✕, Journal., Hauptmann a. D., Kriegskorresp. des „Berliner Lokalanz." Adr.: Berlin SW, Zimmerstr. 39|41. ()

Dannheißer, Ernst (Pj. Hugo Strech), ✪, ⚒, ⚑, Ψ, Dr. phil., Prf., ✍, Red. d. „Pfälz. Rundschau", Hrsg. v. „Lehmanns Volkshochsch.". Ludwigshafen a. Rh.,

Marstr. 67. (Landau, Pf. 10|5 63.) **B:** Schriften z. Theatergsch.; Entwickelungsgesch. d. französischen Literatur 01; Franz. Gramm. 01; Miaulina-Märchen 02.

Danzig, Em. Ernst, ▲, Dr. phil., ADb-Lehr. Rochlitz i. S. (Dybin 12|1 55.) **B:** Ueber die eruptive Natur gewisser Gneise, sowie d. Granulits im sächs. Mittelgeb. 88.

Darpe, Frz, ♔, Ψ, Kritik, Dr. phil., Pfr., GDir. Coesfeld, Westf. (Warendorf 25|9 42.) **B:** De verborum apud Thucydidem collocatione 65; Gesch. d. Fürstentums Rheina-Wolbeck 75; Z. Gesch. d. Stadt Rheine 80; Gesch. Horstmars, s. Edelherren u. Burgmannen 82; Codex traditionum Westf. II|V, 86|00; Gesch. d. St. Bochum nebst Urkundenbuch 88|94; D. Anfänge d. Reform u. d. Streit um d. Kirchenvermögen in d. Gemeinden d. Grafsch. Mark 92 f.; Alte Wallburgen u. Urnenfriedhöfe im Westf. 96; Coesfelder Urkundenbch I 97/00. ()

Dasbach, G. F. (k.), Buchdr. Bes., Verlg., M. d. R. u. d. Abgh., Kaplan. Trier, Fleischstr. 64. (Horhausen 9|12 46.) **B:** Volksbibliothek, 18 Bdch. 74|91; Marpinger Prozeß 79; Gem.-Ordng f. d. Rheinprov. 82, 4. A. 97; Zur Lutherfeier 83; Ueber d. Freimaurerei: Encyclica Leo XIII. 84; Kreis- u. Prov.-Ordnung f. d. Rheinprov. 87; Bücher i. trierisch. Lande 87; Geistige Blutvergiftung 87; Gemeinderats-Wahlen, 3. A. 97; Einkommensteuergesetz. 91; D. neue Berggesetz. 92; Imparität im Volksschulwesen. 99. H: Novellenkranz 75/95, XXX. ()

Dassenbacher, Joh. E., ▮, GP. i. R. Graz, Klosterwiesg. 63. (Böcklabruck, ObÖsterr., 18|10 35.) **B:** Schematism. der öst. Mittelschulen 68 (88); Österr. Prof.-Kal., enth. d. Schematismus 1899 b. 1901, 00; Hilfsbuch f. österr. Gymn. u. Realschüler 94, 3. A. 04. H: Österr. Prof.- und Lehrerkal. 68 f.; Österr. Studentenkal. 85 ff.

Daublebsky v. Sterneck, Oskar, ⚖, Dr. jur., atr., Amanuensis an der k. k. Univ.-Bibl. Wien VIII, Josefstädterstr. 30. (ebda 21|5 74.) **B:** Zur Lehre vom Versuche d. Verbrechens 01.

Daublebsky v. Sterneck, Robert, Dr. phil., Aman. d. Bibliothek der k. k. techn. Hochschule, UDoz. u. Doz. der ThSch. Wien VIII, Josefstädterstr. 30. (ebda 5|4 71.)

Daube, Paul, ⚖, Dr. jur., GReg R., Richter, Justitiar d. Kgl. Bibl., Vors. d. Kgl. Preuß. Sachverständ.-Kammern u. -Vereine. B. Berlin W, Bülowstr. 10. (Bernburg 11|11 51.) **B:** Bürgerl. Rechtsverhältn. e. Militärpers. 80, 2. A. 87; Preuß. Feld- u. Forstpolizeigesetz 80, 4. A. 00; D. Aufgebotsverfahren i. preuß. Recht 81, 3. A. 00; Entmündigungsverfahr. geg. Geisteskranke 2c. 82, 2. A. 99; StrGB., komment. 83, 9. A. 04; StrPO., komment. 85, 5. A. 01; Univers. Berl. 87; Lehrbuch d. deutsch. Urheberrechts 88; Versorgung der Witwen und Waisen d. Prof. u. Beamt. der dtsch. Univ. 93; Rechtsverhältn. d. PrivDoz. 95; Ordnung des Rechtsstudiums 03.

Daufalik, Frau Lea, DDe ScG., Krit. ⁄. **Ue:** FE. Wien I, Bäckerstr. 20. ()

Daul, Anton, Journalist, ⚙, ⁄, Gartenbau. Weinheim, Bad. (Donauwörth 8|4 21.) **B:** Tageb. während d. Revolut. in d. Pfalz u. Baden 49; Buch von der Nähmaschine 64; Frauenarbeit 68; Immerwährender Farmerkal. 84; Handb. d. Kaffeekunde 90; Jll. Gesch. d. Hufeisens 93; Langlebigkeit 95; Rechts- u. Geschäftsverkehr nach dem neuen BGB. 97; Perpet. mobile 99; Elektr. Gärtnerei im Freien 2c. 01; Die Ziege, ihr Nutzen u. ihre Verbreitg 02.

Dauren, Nikolaus v., s. Pjetschka, Paul.

Dausch, Peter, ✝, D., ao. Lycealprof. Passau. (Eichbach 2|11 64.) **B:** Fachschr. ()

Dauthendey, Frl. Elsb., Rom. Würzburg, Semmelstr. 87 p. **B:** Im Lebensdrange, R.; Vom neuen Weibe u. s. Liebe 00; 3. A. 03; Hunger 01; Zweifelhig, R. 01; Im Schatten, R. 03.

Dautschat, Max, Nov., Sk., ✎, Red. d. „Elbgaupresse" und der „Illustr. Reise- und Bäder-Zeitung". Dresden-Blasewitz, Seidnitzerstr. 4, Villa Senta und Berlin SO, Reichenbergerstr. 29. (Berlin 21|7 74.)

David, Anton (Pfr. Willdeygud), (k.), SJ., relig. Volksschr. Feldkirch, Vorarlberg. (Willebadessen 20|5 51.) **B:** Erziehung nach dem Sprichworte 89; Van ussen hierguede 90; Van den Duiwele 91; Haus d. Herrn, 2. A. 91; Das Vaterunser, 2. A. 93; Von Weg u. Steg 03.

David, Eduard, Sozialwiss., Dr. phil., M. d. R. u. M. d. hess. L. Mainz, Kurfürstenstr. 37. (Odiger, Kreis Kochem 11|8 63.) **B:** Einheitl. Organisation der dtsch. Studentensch. 88; G. Büchners „Der Hess. Landbote" 96; Sozialismus u. Landwirtschaft, 1: Die Betriebsfrage 02.

David, Jak. Jul., CP., ✠, Nov., ⁄, ◯, Dr. phil. Wien IX, Glaserg. 4 A. (Weißkirchen 6|2 59.) **B:** Höferecht, Erz. 90; Wiedergeborenen, Erz. 91; Blut, Erz. 91; Hagars Sohn, Sch. 91; Ged. 91; Probleme, Erz. 92; Ein Regentag, Kom. 95; Frühschein, Erz. 96; Neigung, Sch. 96; Vier Gesch., Erz. 97; Am Wege sterben, R. 99; Fische, Erz. 00; Der getreue Eckart, Sch. 01; D. Übergang, R. 02; Stromabwärts, Erz. 03; Die Hanna, Erz. 04.

David, Ludwig, Photographie, K. K. Artill.-Hauptm. Budweis, Böhm.-Krausg. 718. (Breslau 5|3 56.) **B:** Ratgeb. f. Anfänger im Photographieren 90, 26. A. 03; Anleitg z. Photographieren 85, 9. A. 03; Die Moment-Photogr. 97.

David, Pascal, Chefred. d. „Straßbg.

Post". Straßburgi.E., Thomannsg.19. (Düren $^{8}/_{12}$ 50.)

Davidsohn, Robert, ♒, Dr.phil., Florenz, Viale Regina Vittoria 28. (Danzig $^{26}/_{4}$ 53.) **B**: Vom Nordkap bis Tunis 84; Philipp II. Aug. v. Frankrch u. Ingeborg 88; Gesch. v. Florenz Bd. I: Ältere Gesch. 96; Forschgn z. ält. Gesch. v. Florenz 96; Forschg. II: Aus den Stadtbüchern u. -Urkunden v.S.Gimignano (13. u. 14. Jahrh.) 00; Forschgn III: Regesten zur Gesch. von Handel, Gewerbe u. Zunftwesen. — Die Schwarz. u.b. Weiß. (13.u.14.Jahrh.) 01. ()

Davis, Gustav, Eigt. der „Reichswehr" u. „Östr. Kronen-Ztg." Wien IX., Pramerg. 28. (Preßburg 56.) **B**: Der Herrgott vom Grund, Volksst.; D. Strohmann, Schw.; Das Heimatsnest, Lsp.; D. Katakomben, Lsp.; Operetten-Libretti mit Joh. Strauß: Jakuku, Waldmeister; Die große Ternobant, Lsp.; Die Jakobsleiter, Lsp.; Milit. Novellen: Rittm. Jfegrimm; Ein Fixpunkt; Unt. Sequest. 92.

Daxer, Georg, ✝, ⁂, Lic. theol., Dr. phil., Religionsprof. am ev. luth. Rudolf-Gym. Bélésćsaba (Ungarn). Gyikutcza 1918. (Pancsova, Süd-Ung. $^{20}/_{5}$ 71.) **B**: Ueb. die Anlage u. den Inhalt d. transscendentalen Ästhetik in Kants Kritik der reinen Vernunft 97; D. Subjektivismus i. Franks System d. christl. Gewißheit 00; D. Abendmahlslehre d. ev. Kirche in der Gesch. u. im Gottesdienst d. Gegenw. (magyar.) 02.

Daya, Werner, s. Karfunkelstein, Werner.

Dechent, Hermann, Kirchen♒, Litt♒, Dr. phil., Pfr. Frankfurt a. M., Niederau 58. (Westhofen b. Worms $^{15}/_{9}$ 50.) **B**: Geschichtstabell. 75; Gesch. d. v. Antwerpen nach Frankfurt a. M. verpflanzten niederl. Gem. Augsb. Konf. 85; Reformat. i. d. Niederl. 85/87 III; Sittl. Bedeutung d. Tierschutzes 92; Entwicklung d. kirchl. Lebens i. Frankfurt a. M. 92; Kampf geg. d. sittl. Schäden im Leben unser. Volkes 92; Goethes schöne Seele, S. K. v. Klettenberg 95; Luthertage i. Frkf. M., Festsp. 97. ()

Decken, Auguste von der, Frau Major (Pf. A. v. d. Elbe), Erz., Roman. Hannover, Ellernstr. 27. (Bleckede $^{30}/_{11}$ 28.) **B**: Junker Ludolfs Gedenkbüchl. 77; Ricklinger, Erz. 81, 2. A. 95; Brüder Meienburg, Erz. 81; Lüneburger Gesch. 83; Heliandssänger 84, 2. A. 97; Aref d. Hindu 84; Bürgermeisterturm 85, 2. A. 91; Brautjahre, R., 2. A. 99; Dornröschen 86; Souveräin, R. 86, 3. A. 89; Um e. Grafenschloß 87; Chronika e. fahrenden Schülers v. Kl. Brentano, fortgef., 88, 9. A. 99; Junker von Luzern 88; Ein Sohn 88; Apollonia v. Celle 89; E. alte Schuld 89; Graf Floris 90, 2. A. 92; In seinen Fußstapfen, R. 91; Wahre Liebe, R. 91; Welt des Scheins 92; Eigenart, R. 93; Die Macht des Kleinen, R. 94; Die jüngeren Prinzen, R. 95; Erkämpftes Glück, Erz. 96; Lustige Gesch. 96' Wartburggesch. 96; Astolf der Cheruscker, Erz. 97; Die Töchter des Obersten, R. 97; Aussaat u. Ernte, R. 98; Isabellas Nachlaß, 2 Erz. 98; Der letzte Düsterhop, R. 99; Onkel Wilhelms Gäste, R. 99; Seekönigs Töchter, R. 00; Des lustigen Heinz Bekenntnisse, R. 01; Kaiser und Arzt, R. 01; Frau Leonies Geheimnis, R. 02; Ehrgeiz, R. 03; Heimgefunden, R. 03.

Decken, Frl. Elsbeth v. der, Gesundheitspflegerin an der Werkenthinschen Erziehs.-Anst. f. Mädchen. Bolkenhain, Schles. (Ratibor $^{6}/_{4}$ 49.) **B**: D. gebildete Frau u. die neue Zeit 97, 2. A. 01 u. Jugdschr. ()

Decsey, Ernst, Musikschrift., Kritik, Dr. jur., Feuilleton-Red. d. Graz., Tagespost". Graz, Wastlerg. 9. **B**: Hugo Wolfs Leben, 1. u. 2. A. 03.

Dedekind, Alex., ♁, ♆, ♅, Dr. phil., Kustos an d. kunsthist. Samml. d. Kaiserhauses. Wien XVIII, Staudg. 41. (Wolfenbüttel $^{5}/_{4}$ 56.) **B**: Rosa, Dr. 80; Der Ifis-Priester Nesschutafnut, Dr. 77, 2. A. 81; Kürnberg, Dr. 83; Gedichte u. Toaste 84; Memoiren aus Grillparzer-Kreisen 80, 5. A. 81; Hieroglyphen-Gramm. 88; Das Dekret v. Kanopus 88; Verbum i. Alt-Ägypt. 89; Assyr. Syllabar 89; Assyr. Chrestomathie 89; Rekonstruktion des XII. Toleranz-Edikts d. altind. Königs Aschoka 89; The expedition of Pharaoh Shishak against Palestine, and especially against Jerusalem 92; Kolumbus, Sch. 92; Die Statue des Namarut 93; Purpur i. Alt-Ägypt. 94; Bienenwesen u. Sprachgut 95; Der Alchymist, Op. 95; Recherches sur la pourpre Oxyblatta chez les Assyriens et les Egyptiens 96; Ein Calembourg im Dekret von Kanopus 97; Aufhellung dunkel gebliebener vermeinter Purpurstellen bei Homer u. röm. Dichtern 98; Nachweis der Lichtempfindlichkeit frisch. Purpurmaterie als Schlüssel zur Erklärung der Grundbedeutg von Purpur 98; N. A. seltener älterer Schriften üb. Purpur 98; Eine assyr. Keilinschrift i. k. k. kunsthist. Hofmuseum 98; Sur la fausse pourpre des anciens 98; La pourpre verte et sa valeur pour l'interprétation des écrits des anciens (m. Farbentafeln) 98; Altägyptisches Bienenwesen 01; Ägyptolog. Untersuchungen 02. **H**: Lettres de Henri de Lacaze-Duthiers 02.

Dedekind, Frl. Julie, ♂, Roman, Nov. Braunschweig, Kaiser Wilhelmstr. 87 I. (ebda $^{25}/_{7}$ 25.) ()

Deecke, Wilhelm, ▲ u. Paläontologie, a. o. UP. Greifswald. (Lübeck $^{25}/_{2}$ 62.) **B**: Italien 99; Geolog. Führer d. Bornholm, Pommern 99, durch Campanien 01.

Degen, J. G. Ph. Richard, ☉, ♂, ♒, ✝,

♎, ⚑, ✉, Buch-, Theaterkritik, Kunstgew.
Ue: F. Heidelberg-Neuenheim, Keplerstr. 23 p. Inh. d. Firma P. Friesenhahn Verlag Leipzig, Talstr. 11. (Hügelheim b. Müllheim i. Br. $^{5}/_{7}$ 72.)

Degener, Paul, ⚙, ⚗, allg. Hygiene, Dr. phil., Priv.-Doz., Apothekenbesitzer 2c. Braunschweig, Radeklint 13. (ebda $^{25}/_{10}$ 51.) ()

Degenkolb, C. H. v., ⚒, Dr. jur., o. UProf. Leipzig, Bismarckstr. 16. (Eilenburg $^{25}/_{10}$ 32.) **B:** Fachschr. ()

Dehio, Georg, ♔ u. Kunst♔, Dr. phil., o. UProf. Straßburg i. E., Spachallee 8. ($^{24}/_{11}$ 50.) **B:** Hartwich v. Stade 72; Gesch. des Erzbist. Hamburg-Bremen 77; Genesis d. christl. Basilika 83; Kirchl. Baukunst 84/01 VII; Proportionsgesetz d. antiken Baukunst 95; Kunstgesch. in Bildern 98/01 V. ()

Dehmel, Rich., ✉, ♆, ♁, ♎, ♣, Nov., Dr. phil. Blankenese b. Hamburg. (Wendisch Hermsdorf $^{18}/_{11}$ 63.) **B:** Fachschr. üb. Versichergswesen 86, 88, 90; Erlösgen, G. 91, 2. A. 98; Aber die Liebe, G. u. N. 93, 2. A. 96; Lebensblätter, G. N. u. A. 95; D. Mitmensch, Dr. 95; Weib u. Welt, Gedichte u. Märchen 96, 2. A. 01; Lucifer, Dr. 99; Fitzebutze, Kindergeb. (mit Paula Dehmel) 00, 15. A. 01; Ausgew. Geb. 01, 10. A. 02; Zwei Menschen, E., 2. A. 03; Der Buntscheck, Sammelb. f. Kinder 04.

Dehn, Paul, BP., ✉. Berlin-Friedenau, Beckerstr. 8. ($^{3}/_{8}$ 48.) **H:** Bismarck als Erzieher 02. ()

Deiler, J. Hanno, ♔, Prof. an der Tulane Univ. und Präs. des Nordamerik. Sängerbund. New Orleans, Louisiana, 2229 Bienville Avenue. (Altötting i. Oberbay. $^{8}/_{8}$ 49.) ()

Deimel, Theod., (k.), ⚑, Dr. phil., Religionsprof. u. Weltpriester. Stockerau, NÖstr. (Blabings $^{3}/_{10}$ 66.) **B:** Weihnachtsspiel 91; Herberge Mariä 96; Prophezeiung a. d. Krippe 98; Zitaten-Apolog. 01, 2. A. 01.

Deinhard, Ludw. München, Georgenstr. 13. (Deidesheim $^{27}/_{4}$ 47.) **B:** Psychometrie 91; Zur okkulten Psychologie der Gegenw. 02. **Ue:** Philosoph. Wke a. d. Engl.

Deis, U., s. Behm, Ulrich.

Deißböck, Max, Red. d. „Rosenheimer Anzeiger". Rosenheim, Bay. (Regensburg $^{17}/_{3}$ 60.)

Deißmann, Adolf, Bibelforsch., D., o. UProf. Heidelberg. (Langenscheid $^{7}/_{11}$ 66.) **B:** Die neutestamentl. Formel „in Christo Jesu" 92; Johann Kepler u. d. Bibel 94; Bibelstudien 95; Neue Bibelstudien 97; Die sprachl. Erforschung der griech. Bibel 98; Theologie u. Kirche 01; Ein Originaldokument a. d. Diokletianischen Christenverfolg. 02; Die Hellenisierung d. semit. Monotheismus 03.

Deite, Carl, chem. ⚙, Dr. phil., Fabrikbes. Berlin S, Tempelherrenstr. 20 a. (Halberstadt $^{20}/_{12}$ 38.) **B:** Darstellg d. Seifen, Parfümerien, Kosmetika 67; Industrie d. Fette 78; Handb. der Seifenfabrik. 87, 2. A. I 96, II 03; Handbuch d. Parfümerie- u. Toilettenseifenfabr. 91.

Deitenhofen, Adolf, Edler v. Neuenstamm, ⚔, Garde-Hauptm. Wien VII, Breitegasse 3. (Graz $^{24}/_{7}$ 68.) **B:** Fremde Fürsten in Habsburgs Heer 1848—98 98.

Deiter, Heinr., Dr. phil., Prf. Hannover, Sallstr. 9. (Hastenbeck $^{20}/_{8}$ 45.) **B:** De Epaminonda Xenophonteo et Diodoreo 74; De Ciceronis cod. Leidensi 118. 82; De Cic. codd. Vossianis 84 et 86, 85—86; Vergleichung des Amsterdamer codex 80 zu Cic. de fin. et Academica post. 92; Übungsstücke z. Übers. ins Griech. im Anschl. an Xen. Anab. I/V 01; Übgsstücke z. Übers. ins Lat. im Anschl. an Livius I, II, XXI 02. **H:** C. Galotti 85, 4. A. 03; Nathan 87; Don Karlos 87; Niederdeutsche Gelegenheitsged. auf d. ostfries. Fürstenfamilie 99; Freund, Wie studiert man klass. Philol., 6. A. 03.

Deiters, Herm., ♆, Musik, Dr. jur. et phil., Prov.-SchulR., GRegR. Coblenz, Neustadt 6. (Bonn $^{27}/_{6}$ 33.) **B:** Brahms 80 u. 97; Briefe Beethovens an B. v. Arnim 82. **Bearb.:** Thayer, Beethoven 66/79 III; O. Jahn, Mozart, 3. A. 89/91 II; Abhdlgn zu Hesiod 58, 63, zu den griech. Musikern 70/81; Verehrung b. Musen 68. () [Agnes.

Deken, Agnes Möller v. der, s. Möller.

Delannoy, René Marco, DDeSchG. (Pf. Renate), ⚑, Nov., cand. jur. Wien IV, Frankenbergg. 4. (ebda $^{17}/_{10}$ 81.)

Delbrück, Berth., Sanskrit., klass. ♆, Dr. phil., o. UProf. Jena. ($^{26}/_{7}$ 42.) **B:** Syntakt. Forschungen (mit Windisch) 71/88 V; Wedische Chrestomathie 74; Altindisches verbum 74; Einleitung in das Sprachstudium 80, 3. A. 93; D. neueste Sprachforschung 85; Vergl. Syntax 93/00 III; Grundfragen d. Sprachforschung 01. ()

Delbrück, Hans, BP., ♔, Dr. phil., o. UProf. Hrsg. d. „Preuß. Jhrb." Charlottenburg, Knesebeckstr. 30. (Bergen a. Rügen $^{11}/_{11}$ 48.) **B:** Leben des Grf. Neithardt v. Gneisenau 80, 2. A. 95; Hist. Schriften 86; Perserkriege und die Burgunderkriege 86; Strat. d. Perikles erl. durch d. Strategie Friedrichs d. Gr. 90; Friedrich, Napoleon, Moltke, ältere u. neuere Strategie 92; Polenfrage 94; Gesch. d. Kriegskunst I 00, II 02; Erinnerungen, Aufsätze u. Reden 02.

Delbrück, Kurt, ♁, Roman, Divisionspfr. Hannover, Lemförderstr. 4. (Stettin $^{11}/_{9}$ 59.) **B:** Käthchen, R. 87, 2. A. 93; Aus Studententagen, R. 93; Salzburger Volksschauisp. 93, 2. A. 02; Lydia, Volksisch. 93; Aus d. Franzosenzeit 93; Üb. Toten-Gefilde, Volks-Erz. 96; Paulus unser Vorbild 97; Festisp. z. Geb. Wilhelms I.,

3. A. 02; Weihnachtsfestfp., 2. A. 02; Bismarckfestfpiel; Um hohen Preis, Sch.; Die neue Zeit, Reformat.=Sch., 2. A. 02; Im heil. Feuer, Vsch. 02. ()

Delicz, Iwan, ſ. Piſtohlkors, Marie v.

Delitzſch, Friedrich, Aſſyriologie, Dr. phil., o. UP., Direkt. d. Vorderaſiat. Abt. d. K. Muſeen. Charlottenburg, Kneſebeckſtr. 30. (Erlangen $^{3}/_{8}$50.) **V:** Studien üb. indogerman-ſemit. Wurzelverwandtſchaft 73; Aſſyriſche Studien, Leſeſtücke, 4. A. 00; Wörterbuch, Gramm. 89; Prolegomena z. e. neuen hebräiſch-aramäiſch. Wörterbuch 86; Geſch. Babyloniens u. Aſſyriens, 2. A. 91; Entzifferung d. kappadok. Keilſchrifttafeln 93; Entſtehg d. ält. Schriftſyſtems od. Urſprung d. Keilſchriftzeichen 96; D. Buch Hiob 02; Babel u. Bibel 02, 3. A. 03; Zweiter Vortrag üb. Babel u. Bibel 03; Im Lande des einſtigen Paradieſes 03. ()

Delius, Hans, ⚒, Staatsw., Dr. jur., LGer.R. Berlin, Schaperſtr. 32. (Versmold $^{2}/_{12}$ 59.) **V:** Auslieferg flüchtig. Verbrecher 90; Preuß. Vereinsrecht 91, 2. A. 96; Sitzungspolizeil. Befugniſſe d. Behörden 93; Reichspreßgeſetz 95; Groſchuff-Eichhorn-Delius, Preuß. Strafgeſetze, 2. A. 03; Deutſch. Auslieferungsrecht 99; Gerichtl. Praxis in Strafſach. 00; Haftpflicht d. Beamt. 01; Oppenhoff, Komm. z. Strafgeſetzbuch, 14. A. 01; Rechtsverhältn. d. geſchloſſenen Geſellſchaften 02.

Delmar, Axel, ſ. Demandowski, Axel v.

Delpy, Egbert, Dr. phil., 𝒻, Kunſtkritik. Berlin W, Marburgerſtr. 9 A. (Cöln $^{28}/_{9}$ 76.) **V:** Die Legende der h. Urſula in der Cölner Malerſchule 01.

Delpy, Guſt., 𝒻, Gelegenh.⚒, ✪, Nov., Red. d. „Cölner Tagbl." Cöln, Rh., Sachſenring 62. (ebda $^{11}/_{2}$ 54.) **V:** E. Lied, N. 81; Zerſtörtes Glück, Dr. 84; D. Bröhltal 86; Reiſe des Cölner Männer-Geſ.-V. 89; Am Sedantag, Bühnenfeſtſp. 95; An d. Neige des Jahrh., Bühnenfeſtſp. 97; Bühnenfeſtſp. u. Feſtſchriften f. induſtr. Jubiläen 98|00.

Demandowski, Axel v. (Pſ. Axel Delmar), ✪. Berlin SW, Hallesche Str. 12. (ebda $^{9}/_{4}$ 67.) **V:** Angla; Mara, O.; Mutter Mila, O.; Ahrenshooper, vaterl. Sch. 93; Ein treuer Schelm, kom. O. 94; Harzmännlein, Weihnachtsmär 95; See, Bauernbr. 95; Louis XVII. 96; Haſchiſch, O. 97; Staatsſtreich, Sch. 97; 's Lämmchen, hiſt. Tragikom. 98, 99; Die Armſten, Dr. 98; Nov. 98; König Droſſelbart, O. 99; Es tagt, Dr. 99; Die Beichte, O. 99; Hohenzollern-Feſtſpiel zur Preußenfeier; Hagar, Dr.; Der Scheit; Marienburg, O. 00|01; Vernunftheirat, Lſp.; Ammarei, O. 03; Humoresken 03. **H:** Jahrhundertfeſtſpiel, Berl. Theat. ()

Dembitzki, Anton Leo (Pſ. A. L. Eichmann), ✪DeSchG., ⚒, 𝒻, ObLehr. Großſchehau, Poſt Poderſam, Böhm. (Czernowitz $^{5}/_{9}$ 60.) ()

Demel-Seebach, Hans (Pſ. Hans Seebach), Nov., ✪, 𝒻, Kunſtref. d. „Salzbg. Ztg." Salzburg, Bergſtr. 8. (ebda $^{27}/_{11}$ 72.) ()

Demmer, Eduard, Reformat., Pfarr. Eſchweiler, Rheinpr. ($^{20}/_{2}$ 37.) **V:** Geſch. der Reformation am Niederrhein u. der Entwickelg d. ev. Kirche daſ. 87, 2. A. 01. ()

Demokritos, ſ. Nickel, W.

Demrath, Ed., ſ. Haas, Eduard.

Denaris, H., ſ. Schilling, Hrch.

Dencker, Willy, ✪, ⚒, 𝒻, Red. v. „Werden u. Sein". Berlin SO 33, Köpenickerſtr. 9 B. (ebda $^{1}/_{2}$ 81.) **V:** Adolf v. Naſſau, Dr. 96; Menſch u. Gott, Von Myſterien d. Lebens, G. 01; Die Brautnacht d. Königin, dr. Dichtg 01; Vagantenlieder, G. 01; Heiland Pflicht, Dr. (m. Ph. Denzel) 03; D. grüne Graf, Phantaſiefp. 03; Der Vulkan, dr. Dicht. 04; Schönheit, dr. Dicht. 04; Revolution! 04; Sinnliche Seele, G. 04; Von meinen Erdenſpuren, G. 04; Allerlei Unkraut, G. 04.

Dengler, Paul, Balneologie, Bürgermſtr., Kgl. Badekommiſſär, Hauptm. a. D. Reinerz, Grafſch. Glatz, Ring 22. (Sagan $^{27}/_{7}$ 37.) **V:** Gedenkſchrift z. 100jähr. Jubelfeier d. Bades Reinerz 69; Bericht üb. die Verwaltung desſ. 76, 79, 82, 85; Üb. d. Schutz d. öffentl. Heilquellen 81; Reinerz 81; D. Notwendigkeit e. Eiſenbahnlinie Glatz-Reinerz-Nachod 84; Geſch. d. Bades Reinerz 03. **H:** Verhdlgn d. I.—XXXI. ſchleſ. Bädertages 71|02.

Denhardt, Rud. WB., PA., Sprachgebrechen, Prf. Eiſenach, Moltkeſtr. 12. (Burgſteinfurt $^{23}/_{8}$ 45.) ()

Denifle, P. Heinr. Suſo, (k.), ⁂, u. ✝, 𝒻, ⚒, 𝔅, Generaldefinitor des Dominikanerordens u. Archivar d. Hl. Stuhls. Hrsg. (m. Ehrle): d. „Archiv f. Litt.u. Kirchengeſch. d. MAlters" 85 ff. Rom, Vatikan. (Imſt $^{16}/_{1}$ 44.) **V:** Kathol. Kirche u. d. Ziel d. Menſchheit 73; Das geiſtl. Leben, C. Blumenleſe aus d. dtſch. Myſtikern des 14. Jahrh. 73, 80, 4. A. 95; Gottesfreund i. Oberland u. Nikol. v. Baſel 75; Buch v. d. geiſtl. Armut 77; Bekehrung Taulers 79; Die Univ. des MAlters bis 1400 85 ff.; Päpſtl. Regiſterbände des 13. Jahrh. 86; Specimina palaeogr. Regest. Roman. Fontific. 88; Chartular. Univers. Paris. I—IV 89|97; Auct. Chartularii. I, II. 94|97; Désolation des églises, monast. hôpit. en France vers le milieu du XV. siècle 97. **Mith:** Päpſtl. Neuausg. d. Th. v. Aquino. ()

Denk, Aloys, Dr. phil., Prf. u. Ob.-Lehrer. Mainz, Taunusſtr. 29. (ebda $^{30}/_{12}$ 40.) **V:** Frhr. v. Ketteler u. d. übrig. Biſchöfe der Minorität als Märtyrer d. Ueberzeugg 75 (anon.); J. v. Görres u. ſ. Bedeutg f. d.

Altkatholiz. 76; Reden v. Bisch. Dr. Reinkens u. Prf. Dr. Friedrich 76; Die „Päpstin" Johanna 77; Eine lit. Fehde zw. Alt- u. Neukatholiken 77; Vademecum f. d. Feinde unsf. staatl. Volksschulwesf. 86; Kirchenpolit. Betrachtungen 89. **Bearb:** Gredy, Gesch. d. deutsch. Litt. f. höh. Lehranstalten, 7. A. 84.

Deut, Frl. Julie, ℌ. Regensburg, Staatsstr. L 17. (ebda $^{15}/_{9}$ 38.) **B:** Wilde Reben, G. 93. ()

Deut, B. M. Otto (Pf. O. v. Schaching), Erzählgn, ✒, 🖥, 𝔗; **Ue:** E, Dr. phil., Red. d. „Deutsch. Hausschatz". Regensburg. (Schaching $^{23}/_{6}$ 53.) **B:** Verwälschung d. deutsch. Sprache 87; Grafen von Barcelona, hist. Abhdlg 88; Gesch. d. gallo-fränk. Unterrichts- u. Bildungswesens v. d. ält. Zeit bis auf Karl d. Gr. 92; Gesch. d. katalanisch. Lit. 93; D. Glockenhof, Erz. 94, 2. A.; Zwei Waffenbrüder, Erz. 94, 2. A.; Jennewein, der Wildschütz, Erz., 2. A. 94; Kreuz u. Ring, Erz., 2. A. 94; D. verrückte Junker, Erz. 96, 2. A.; Das Mädchen v. Domrémy, Erz. 95, 2. A.; D. Bildnis d. Mutter, Erz. 95, 2. A.; Der Geigenmacher v. Mittenwald, Erz. 95, 2. A.; Der ewige Jude, Erz. 95, 2. A.; Vom Karwendel u. Wendelstein, Erz. 95, 2. A.; D. Teufelsgretl, R. 95; Simba, der Suaheli, Erz. 96, 2. A.; Bayerntreue, hist. Erz. 97; Gesch. aus alter Zeit 97; Gesch. aus dem Volke 97; Waldesrauschen 98; Auf Rußlands Eisfeldern, Erz. 98; D. böhm. Feilenhauer, Erz. 98; Aus deutsch. Kaiserzeit (I.: Widukind, b. Sachsenheld), hist. Erz. 98; Der Bauernkönig, hist. Erz. 98; D. Judas v. Ob Ammergau, hist. Erz. 98; Le Judas d'Oberammergau, Hist. du temps de la guerre des Suédes 00; Oberammergau 00; Die Geschwister, hist. Erz. 01; D. Nogglbauer von Schenna, hist. Erz. 03; Ges. Volks-Erz. I—V 03; F. Pustet, e. Lebensbild 04 u. v. a.

Dennert, Eberh., Naturwiss., Dr. phil., ObLehr., Hrsg. d. Monatsschr. „Glauben u. Wissen". Godesberg a. Rh., Römerstr. 23, Haus Wigand. (Püserlin $^{31}/_{7}$ 61.) **B:** Moses od. Darwin 90; Gesch. Entwickelg der Deszendenztheorie 90; Naturidyllen 91; Grundriß d. vgl. Pflanzenmorphologie 94; D. Darwinismus u. s. Einfluß auf d. heut. Volksbewegung 94; D. Pflanze 95, 2. A. 98; D. Aufgaben d. christl. Lit. 95; D. Relig. d. Naturforscher, 6. A. 01; Godesberg 97, 2. A. 00; Hilfsb. f. Exkursionen 97; D. chemische Praktikum 97, 2. A. 03; Katechism. d. Botanik, 2. A. 97; Wiederholungsbuch d. Naturkunde 99; Mathem. Formelbuch 01; D. Wahrheit üb. E. Haeckel 02, 4. A. 03; Aus d. Höhen u. Tiefen d. Natur 02; Lernbuch d. Erdkunde 02; Arbeitsteilung in Natur- u. Menschenleben 02; Vom Sterbelager d. Darwinismus 02; Fechner als Naturforscher u. Christ 02; Bibel u. Naturwiss. 03 u. m. a. **H:** „Volks-Universalles." 98/00. **Ue:** Romanes, Gedanken üb. Religion 99.

Dentler, Eberhard, (k.), ⚓. u. Apologetik, Dr. phil., Kaplan. Bärenweiler (Post Kißlegg) Württ. (Kißlegg $^{5}/_{1}$ 65.) **B:** Die Grundprinzipien der Philosophie des Anaxagoras 00. *

Deppisch, Carl, (k.), ✒, ⚙, Stadtpfr. Lambrecht, B. (Stalldorf, B. $^{30}/_{7}$ 50.) **B:** D. Gebet 75; Gesch. v. Forst a. d. Hard, 2. A. 78; D. Cyriakuskap. zu Lindenberg 79, 2. A. 98; Das St. Nikolauskirchl. zu Neidenfels 82; Denkwürdigkeiten 80/91 IV.

Dequede, Frl. Else v. (Pf. Herbert von Osten), Nov. Großlichterfelde-Ost, Hohrechtstr. 16. (Spremberg $^{28}/_{8}$ 65.) **B:** Kindergeschichten 87; Opfer der Liebe 89; Schule d. Lebens 90; Fromm u. treu 91; Aus Schloß u. Hütte 92; Durch Sturm u. Klippen 93; Geb. 94; Es waren zwei Königskinder 96; Im Schlachtenfeuer 98; Unter d. Sonne Südafrikas 99; Für die Freiheit 00; D. Jagd nach dem Glück; Militärfromm (n. d. Moser Trothaschen Lustsp.) 01. ()

Derblich, Leo, BB., ♫, Musikschriftst., Dr. jur., k. k. Sekr. d. k. k. Fin.-Prokuratur. Prag I, Postg. 38. (61.) ()

Deréger, Alb. v., s. Zenker, E. B.

Derelli, U., s. Ideler, Lucie.

Derichs, M., s. Selhorst, Marie.

Derlon, Hans, s. Arendt, Wilh. [Walther.

Dernburg, Friedr., BP., Publizist, Red. d. „Berl. Tagebl." Berlin-Grunewald-kolonie, Herthastr. 15. (Mainz $^{5}/_{10}$ 32.) **B:** Span. Bilder 84; Russ. Leute 85; D. Oberstolze, R. 89 II. ()

Dernburg, Heinr., ⚖, Dr. jur., o. UP., GJustR., M. d. H. Berlin W, Martgrafenstr. 50. (Mainz $^{8}/_{3}$ 29.) **B:** Fachschr. ()

Dernjac, Jos., Kunst🖌, Dr. phil., kais. Rat, Skriptor a. d. Bibl. d. bild. Künste, Graf Harrachscher Galerie-Dir. Wien V, Kettenbrücken 23. (Heilenstein $^{8}/_{3}$ 51.) **B:** Z. Gesch. v. Schönbrunn 85; Die engl. Karikaturisten d. 18. Jahrh. in d. Sammlung Graf Harrach. **Neubearb.:** Lützow, Kunstschätze Italiens 99; Katalog d. Gemäldegalerie d. k. k. Akad. d. Künste (mit Gerisch) 00. ()

Derra v. Moroda, Julius (Pf. J. v. Schweidel), Dramaturgie, Nov., Red. a. d. „Preßburger Ztg." Preßburg, Grösslingg. 3. (Budapest $^{24}/_{8}$ 61.) ()

Desoye-Rausch, Frau Hansi (Pf. Hans Rausch), Nov., ♪. Preßburg, Ung., Erzb. Isabellag. 6. (Wien $^{10}/_{10}$ 76.) ()

Dessauer, Emil, ✪, ♪, Institutslehrer. Nürnberg, Ob. Turnstr. 1. (München $^{9}/_{5}$ 82.) **B:** D. Gewalten d. Lebens 02. ()

Dessoff, Albert, Lit. 🖌, Sekretär der Frhr. Karl v. Rothschildschen öffentlichen Bibliothek. Frankfurt a. M., Unter-

mainanlage 8 IV. (Wien 16|10 65.)

Dessoir, Max (Pf. Edm. W. Nells), ⁂, Dr. phil. et med., ao. UP. Berlin W, Goltzstr. 31. (ebda 8/2 67.) **B**: Bibliographie des modernen Hypnotismus 88, 1. Nachtr. hiezu 90; K. P. Moritz als Ästhetiker 89; Das Doppel-Ich 90, 2. A. 96; Psycholog. Skizzen 93; Gesch. d. neueren dtschen Psychologie I 94, 2. A. 02; Philos. Lesebuch (mit P. Menzer) 03.

Destouches, Ernst v., (k.), ♛, ♆, /, ✉, Genealog., Heraldik, K. Bayr. Archiv R., Geh.-Sekr. im Geh. Staatsarchiv a. D., Sekr. u. Schatzmstr. b. K. B. St. Elisab.-Ord., Archiv. u. Chronist d. Stadt München, Vorst. d. Stadtarchivs, der Histor. Stadtmus., d. Maillinger-Sammlg u. d. städt. Modell-Slg. München, Josephspitalstr. 16 III. (ebda 4/1 43.) **B**: Aus d. Jugendzeit, G. 66; D. Spitäler z. St. Max u. St. Elisabeth zu München 69; Gesch. d. K. Bayr. Hausritterordens v. hl. Georg 71 u. 89; Urkundl. Beitr. z. Gesch. M.s 71; D. Stadt M. in ihren äußeren Beziehungen z. Univ. 72; Gesch. d. K. Bayr. St. Elisabethenordens 73; Gesch. d. Sangespflege u. d. Sängervereine d. Stadt M. 74; Gedenkblatt auf d. Säkularfeier des Hof- u. Nat.-Theat. M. 78; M. Bürgertreue 80; M. Schützenwesen u. Schützenfeste 81; Säkularbilder a. M.s Vergangenheit 84; Gedenkbl. zur Feier d. Einweihung d. neuen Stadtpfarrkirche zu Giesing 86; Bergseetraum, dr. Dichtg 86; Rotkehlchen, dr. Dichtg 86; Gedenkbl. z. Feier der Grundsteinlegung der neuen St. Anna-Pfarrkirche in M. 87; Ludwig I. v. Bay. als Wiederbegründer d. bayr. Städtechroniken 88; Gesch. d. Verbands-Hauses d. M. Akad.-Ges. g. Vereins, ehem. das „Thürlein-Bad" 90; Orlando di Lasso 94; Gesch. d. Histor. Mus. u. d. Maillinger Slg d. Stadt M. 94; Vaterlandsklänge a. großer Zeit, Dichtgen 96; Die Krone im Rhein, 2. A. 97; D. Bayernlied 97; Abriß d. Gesch. M.s 98; 50 Jahre M'er Gewerbegesch. 1848—1898 98; Max Emanuel, Festsp. 99; Der Willkomm zu Sliuesheim, Festsp. 99; An der Wende v. zwei Jahrh., Festsp. 00; In der Gartenstadt, Festsp. 03; Chronik d. Stadt M. vom Anfange d. XIX. Jahrh. bis z. Gegenwart 03.

Destouches, Fräul. Johanna v., ♆, München, Josephspitalstr. 16 III. (ebda.)

Detlef, Hugo (Meta Detlefsen), Jugendschr., ♆. Leipzig, Sebanstr. 20. ()

Detlefsen, Meta, s. Hugo Detlef.

Detlefsen, Sönnich Detlef Frdr., klass. Ψ, Dr. phil., GDir. Glückstadt. (Neuendeich, Holst. 25/9 38.) **B**: Gesch. d. holsteinischen Elbmarschen 91 f. II. **H**: C. Plinii Sec. Nat. Hist. 66—82 VI.

Detmer, W., ✍, ✓, Dr. phil., o. Hon.-Prof., Hofr. Jena. (11|4 50.) **B**: Fachschr. ()

Détschy, Frl. Serafine, DSch., Nov., Erz., Roman. Berlin W, Bülowstr. 101 I. (Graz 9/6 58.) **B**: D. offiz. Frau, Sch. 95; Künstlerrache 98; In zwölfter Stunde, Nst. 99; Der Krach, Erz. 98; Kreuzwege, N. 00; Dunkelrote Rosen, R. 03.

Dettbarn, Albert, WB., /, ✎, ✆, ✉, Hof- u. Personalnachrichten, Hrsg. d. unpart. Zeitgs-Corresp. „Reichspost". Berlin-Moabit NW, Quitzowstr. 118 II. (Zülich 29|10 68.) **B**: E. lustige Schlittenpartie, Hum. 91; Zwei Seelen, Erz. 95.

Dettbarn, Frieda, geb. Draeger, /, Aufsätze üb. Handarbeit u. Hauswirtsch. Berlin NW 5, Quitzowstr. 118 II. (Berlin 22|3 80.) *

Detten, Georg v., (k.), ⚒, dtsche♛, LGR., Sekr. d. V. f. Gesch. u. Altertskde Westf. Paderborn, Domplatz D. 116. (Werne 9/6 37.) **B**: Prov.-Kreis-Städte u. Landsgem.-Ordg Westf. 88, 2. A. 97; Münster i. W., s. Entstehung u. d. Kulturb. seiner 1000jähr. Entwickelung 87; Lob d. Westf. d. MA. 78; Ueb. d. Dom- u. Klosterschulen d. MA. 93; Die Hansa d. Westfalen 97; Westfäl. Wirtschaftsleb. i. MAlter 02. ()

Detter, Ferdinand, Germanistik, Dr. phil., o. UP. Prag II, Salmgasse 7. (ebda 11/7 64.) **B**: Zwei Fornaldarsögur 91; Deutsches Wörterb. 97; Die Lausavísur der Egilssaga 98; Die Völuspa 99; (mit R. Heinzel) Saemundar Edda, hrsg. u. erkl. 03.

Detter, Ludw., ✆, Roman, Nov., Sem.-Lehr. am Kgl. Lehrer-Sem. Freising. (Kehlheim a. D. 8/2 67.)

Dettweiler, Peter, ♚, Ψ, /, Dr. phil., Prf., OSchulR. u. vortr. R. i. P. Leipzig. (Wintersheim 20/2 56.) **B**: Erschließung der Gegenwart aus d. Altert. 89; Untersuchgn über d. didakt. Wert Ciceronian. Schulschriften I 89, II 92; Cicero de officiis komment. Ausg. 90, 2. A. 03; Ciceros Briefe in Auswahl, komm. Ausg. 94, 3. A. 01; Methodik u. Didaktik d. lat. Unterr. 95; dto. des griech. Unterrichts 98.

Detzel, Heinr., (k.), ♛, Pfr., Red. d. „Archiv f. christl. Kunst". St. Christina b. Ravensburg. (Herbrazhofen 8/1 42.) **B**: Christl. Ikonographie 94, 96 II. ()

Deubner, Frau Helene (Pf. Helene Mordaunt). **Ue**: RussEF. Berlin-Steglitz, Schloßstr. 123 I. (Riga 24/7 50.)

Deuerling, Andr., klass. Ψ, Dr. phil., GRekt. Burghausen, ObBay. (Altenkunstadt 2/11 38.) **B**: Ciceros Bedeutung f. d. röm. Literatur 68; Lucilii Placidi Grammatici glossae 75; Ciceros Rede üb. d. imperium b. Pompejus 84, 6. A. 01. **Umgearb.**: Demosthenes Ausgew. Reden, Erklär. v. Sörgel, 7. A. 03 II.

Deulitzdorf, s. Dietz, Rud.

Deussen, Paul, ⁂, Dr. phil., o. UP. Kiel, Beseler-allee 39. (Oberdreis 7|1 45.) **B**: Com-

mentatio de Platonis Sophistae etc. 69; Elemente der Metaphysik 77, 2. A. 90, 3. A. 02; System des Vedânta 83; Sûtras des Vedânta 87; Kategor. Imperativ 91; On the philosophy of the Vedânta in its relations to Occidental Metaphysics 93; Allgem. Gesch. d. Philos. I 94; Zur Erinnerung an G. Glogau 95; Ueb. d. Notwendigkeit 2c. 95; Jakob Böhme 97; 60 Upanishads, übers. u. erkl. 97; Die Philosophie d. Upanishads 99; Outlines of Indian Philosophy 00; Erinnergen an Fr. Nietzsche 01; Erinnerungen an Indien 04. ()

Deutlich, Jerm., s. Kalbeck, Max.

Deutsch, Caroline, s. Weiß, Carol.

Deutsch, Gotthard, jüd. ✍, Dr. phil., Prof. am Hebrew Union College, Hrsg. d. Monatsschr. „Deborah", MitRed. d. „Jewish Encyclopedia". Cincinnati, O., Hyde Park. (Kanitz [31]/1 59.) **B**: Symbolik in Kultus u. Dichtung 85; Philosophy of Jewish History 95; Andere Zeiten, Erz. 97; Unlösbare Fesseln, Erz. 03.

Deutsch, Karl, Tiroler Erz., Mag. pharm., emer. Apotheker. München, Arcisstr. 36 I (im Sommer: Imst, Tirol). (Imst [28]/8 59.) **B**: A Sträußla vom Berg 90; Wo der Jochwind pfeift 02; Der Jäger vom Steinsee, hist. Erz. 03.

Deutsch, Rich. Friedr., s. Edon, Rich. A.

Deutsch, Samuel Martin, ✝, D., ao. UProf. u. Konsistorialr. Berlin NW, Birkenstr. 78. (Warschau [19]/2 37.) **B**: Synode v. Sens 1141 u. die Verurteilung Abälards 80; Peter Abälard 83. **H**: Neander, d. hl. Bernhard 89; Hagenbach, Leitf. z. christl. Religionsunterr., 6.—8. A. 81—99.

Deutschbein, Karl, **B**, Dr. phil., GProf. Zwickau, Moltkestr. 10. (Groß-Badegast, Anhalt, [19]/2 41.) **B**: Prakt. Lehrg. d. engl. Sprache 75, 19. A. 02; Schlüssel dazu 80, 4. A. 98; Shakesp. Gramm. 82, 2. A. 96; Meth. Irving-Macaulay Lesebuch 86, 4. A. 00; Engl. Gramm. 87, 6. A. 02; System. Konversationsschule d. engl. Spr. 92, 3. A. 03; Leitfaden der engl. Spr. 93, 5. A. 03; Oberstufe d. engl. Unterr. 94, 3. A. 02; Stoffe zu engl. Sprechübungen 97, 2. A. 03.

Deutschinger, Frz., ✪, ✍, Theat.-Dir. Wiesbaden, Herderstr. 11. (Wien [13]/9 34.) **B**: Der Glückspeter; Sturmglocken; Miß Domino.

Deutschmann, E., s. Lippert, P.

Deutschmann, Rich. Heinr., Augenheilkunde, Dr. med., Prf., Hrsg. der Beiträge zur Augenheilkunde. Hamburg, Alsterkamp 19. (Liegnitz [17]/11 52.) **B**: Fachschr.

Deutschpariser, Ein, s. Petersen, Friedr. Carl.

Deutz, Jos., (k.), **B**, Jugendschr., Pfarr. u. Dechant, Domkapitular. Kirchrath, Holl. Limburg. (ebda [18]/4 81.) **B**: Büchl. v. d. Elternpflicht 89, 90, 02; Wegweiser f. d. christl. Jugend 90, 91, 93, 98, 00; Anleitg z. Betrachtg d. Rosenkranz-Geheimnisse 89, 2. A. 02; D. hl. Geist 95.

Devantier, T., s. Schurz, Mathilde.

Dévay, Franz R., (k.), Journ., verantw. Red. d. „N. Temesvarer Ztg." Temesvar. (Benedig.) **B**: Aus dem Gemeindeleben.

Devens, Friedr. Karl, **B**, Kultur, Belletr., Jagd, Dr. jur., Amtsrichter. u. Rittm. a. D. Düsseldorf, Cavallerieschr. 17c. (Recklinghausen [19]/4 52.) **B**: D. deutsche Roß in Gesch., in Sitte, Sang u. Sage 98 ff.; Biogr. Korpsalbum 00; D. Bonner Borussia 02. ()

Devidé, Frau Henriette, Märchen u. Nov., Prv. f. franz., engl., ital. u. span. Spr., **Ue**: F. Wien I, Schottenring 4. (ebda [29]/3 54.) **B**: Was d. Märchentante erzählt 02, 5. A. 03.

Devidé, Thaddäus, **B**, MRed. d. „Chir. Med. Centralbl.", Prf. f. Volapük. Wien I, Schottenring 4. (Reichenberg [11]/6 30.) **B**: Essays u. pädagog. Vorträge 84/88; Recht auf Erziehg 90; Heilkunst i. Staate Bellamys 91; Die Stellung d. Frau i. d. utop. Zukunftsstaaten; Proben, Prüfungen und Einweihungen in die 7 Grade d. altägypt. Mysterien; Erziehung zum Wohlwollen; Märchen u. Kinderseele; Erziehung z. Arbeit und Arbeitsfreudigkeit; Glühlichter; Nik. Lenau, Österreichs größt. Lyriker.

Deviloff, Paul, s. Doblhoff, Joh.

Dewa, Friedrich, s. Frisch, Karl.

Dewischeit, Curt, antike Tachygraphie, Stenographie, Dr. phil., Hrsg. d. „Archiv für Stenographie". Breslau XIII, Augustastr. 82. (Rosenberg, Westpr., [11]/5 74.) **B**: Shakespeare u. d. Stenographie 97. **Mith**: Bibliogr. d. stenogr. Lit. Dtschl. 00.

Dewitz, Charlotte v., s. Neumann, Doris.

Diamantidi, Frau Julie (Pf. Julius Damati), ✪, **Ue**: FEID. Wien III, Parkg. 3. (ebda [5]/11 70.) ()

Dibelius, Franz Wilh., ✝, D., Dr. phil., ObKonsistR., Stadtsuper., Pastor. prim. Dresden, a. d. Kreuzkirche 5 I. (Prenzlau [6]/4 47.) **B**: Gottfr. Arnold 73; D. Kindergottesdienst 81; Beitr. z. sächs. Kirchengesch., 15 Hefte 82/01; Einführg d. Reformat. i. Dresden 89; D. Kreuzkirche i. Dresden 00. ()

Di Bertogna, s. Giugno, Mart.

Dickens, s. Klencke, Hermann.

Dickinson-Wildberg, Heinrich L. von, PA. (Pf. Bodo Wildberg), **W**, Nov., ✍, Theaterkritik. Dresden-Gruna, Beilstr. 2. (Lemberg [7]/8 62.) **B**: Sita; D. Maid v. Mirogh 84, 90/95; Tödliche Triebe 93; Alpennovellen 94, 2. A. der beiden letzten u. d. Tit.: Höhenluft 96; Helldunkle Lieder 97; D. Sehnsüchtigen, N. 00; Stunden u. Sterne, G. 03. **H**: D. Dresdener Hoftheater d. Gegenwart 01.

Dickmann, Otto E. A., Dr. phil., Dir.

d. ObRealschule u. d. Reform-RealGymn., Redakt. d. „Franz. u. engl. Schulbibliothek", MitRed. d. „Kritisch. Jahresber. üb. die Fortschritte d. Roman. Philologie". Cöln a. Rh. (Berlin $^{20}/_{11}$ 43.) **B**: Aktenm. Beiträge zu Vorgesch. d. Städt. ObReal- u. Vorschule zu Oldenburg i. Gr. 94; Der Unterr. im Franz. u. Engl. an d. ObRealsch. d. Stadt Cöln (nach d. neuen Lehrplänen v. 1901) 01 u. von franz. u. engl. Schulausgaben.

Didio, Carl, Apologie, Moralphilos., D., kath. Priester, Religionslehrer am Gymn. Hagenau i. Els. (Triembach, UElf. $^{25}/_{5}$ 67.) **B**: D. moderne Moral u. ihre Grundprinzipien 96; D. sittl. Gottesbeweis 99. *

Diebener, Wilhelm, Red. d. „Leipziger Uhrmacher Zeitg" u. d. „Deutsch. Goldschmiedezeitg". Leipzig, Schützenstr. 15.

Diebitsch, Victor v., K. Sächs. Oberstleutn. a. D. Hannover, Bleichenstr. 3 III. (Celle $^{13}/_{11}$ 36.) **B**: Vom Standpunkt des Rechts u. der Ehre 66; Die Kompagniekolonne gegenüber Halbbat. u. a. taktischen Neuerungen 69; D. neue Taktik d. Inf. gegenüber der reglementar. Taktik 76; D. kgl. Hannov. Armee auf ihr letzten Waffengange 1866 97. ()

Dieckmann, August, †, Lic. theol., Dr. phil., Pfr. Rodheim vor d. Höhe. ($^{7}/_{11}$ 51.) **B**: Die christl. Lehre v. Zorne Gottes 93; D. christl. Lehre von der Gnade 01. ()

Dieckmann, Frau Marie (Pf. Marie Stahl), Nov., Roman, ⁄. St. Johann a. Saar, Königin Luisenstr. 33. (Kartzow $^{23}/_{11}$ 52.) **B**: Die arme Vornehme, R. 92; Zwei Seelen, R. 94; Manneswert, R. 95; Aus der Gründerzeit, R. 96; Frauenehre, R. 96; Ich will, R. 97; Anonym, R. 99; Weltmacht, R. 02. ()

Diederich, Frau Anna (Pf. Hoffmann-Diederich), Novell. Lübeck, Lindenplatz 15.

Diederich, Benno, Lit♛, Essay, Dr. phil., RGObSehrer. Lübeck, Lindenplatz 15. (Berlin $^{13}/_{3}$ 70.) **B**: Zola, Biogr. 98; Elis. von Rumänien 98; Zola, die Rougon-Macquart. Das Milieu bei Zola 99; Peter v. Oldenburg 00; A. Daudet, Biogr. 00; A. Daudet, Essay 01; S. Gespenstergeschicht. 03.

Diederich, Frl. Ernestine (Pf. E. Hainberg), AW., Roman, Nov. Göttingen, Hainholzweg 23. (Rodenberg $^{14}/_{2}$ 43.) ()

Diederich, Franz (Pf. Franz Hagen), ⁄, Krit., Naturw. ✎, Dr. phil., Feuill.-Red. d. „Sächs. Arbeiter-Ztg." Dresden, Melanchthonstr. 10. (Hannover $^{2}/_{4}$ 65.) **B**: Du mein Jena, E.-Lyr. 89; Bahn frei! G. 91; Hochflut, G. 91; Volksfestspiele, G. 93; Städtebuch 94; Worpsweder Stimmungen, G. 02; Hölderlin u. sein Schicksalslied 03.

Diederichs, August, Ψ, Dir. Bonn, Arndtstr. 27. (Remscheid $^{20}/_{1}$ 19.) **B**: Üb. d. Aussprache v. sp, st, g u. ng 84, 2. A. 02; Unsere Selbst- u. Schmelzlaute (auch die engl.) im neuen Lichte 86, 02; Satzgen d. Diederichsstiftg: d. Allstjchen Verbandes, d. Allg. Dtschen Schulvereins, d. Allg. Dtschen Sprachvereins, d. Ev. Bundes 03.

Diederichs, Helene, s. Voigt-Diederichs, Helene.

Diefenbach, Joh., (t.), †, ♛, Geistl. Rat Insp. a. D. Eltville a. Rh. (Wirges $^{25}/_{1}$ 32.) **B**: Christus und Christentum 77; Leben d. hl. Elisabeth von Thüringen 84; Hexenwahn vor u. nach d. Glaubensspaltg 86; Die luth. Kanzel 87; Teufelaustreibg, Zauberei u. Hexenfabeln 93; Die Kreuzzüge 96. Ⓗ: Fortf. d. Geogr. v. N.-Bez. Wiesbaden, 13.—20. A. s. + Bruders Carl D., 20. A. 00; Leuchtkugeln f. Vergangenheit und Gegenwart 94, 3. A.; Zur Reformationsgesch. Frankfurts a. M. von Beda Weber 95; Reformation od. Revolution? 97; Das Maingebiet des + Bruders C. D., 5. A. 98; Evangel. Zeugnis Frankfurts für die Enzyklika Leos XIII. üb. Canisius 97; D. Wahrheit üb. die „Los von Rom"-Bewegg in Österr., 5. A. 00; D. Zauberglaube des 16. Jahrh. nach d. Katechismen. Dr. M. Luthers u. des P. Canisius 00; Ein „Graßmann" auf d. Gebiete d. Gesch. (Graf Hoensbroech) 01.

Diefenbach, Ludw., Ethik, Dr. phil., Forstrat. Lich, Oberhess. (Erbach $^{18}/_{11}$ 51.) **B**: Zwei Bekenntnisse 01; Tut Ehre Jedermann, habt die Brüder lieb! — Fürchtet Gott! — Ehret den König! 02; Christi Gott u. Christi Lehre 02.

Diefenbacher, Julius, Essayist, ♛, ⚓, Dr. phil., Prf. a. d. H. Mädchenschule und Lehrerinnenbildungsanstalt. Freiburg, B., Hildastr. 64. (Mannheim $^{1}/_{6}$ 66.) **B**: Deutsches Leben im 12. Jahrh. 99. ()

Diefke, Max, ⚒, ✉, ⁄, Red. d. „Grundbesitzer Zeitg." Berlin N, Artilleriestr. 9. (Friedrichshagen $^{29}/_{7}$ 74.) **B**: Das Testament 99; Vormundschaftsrecht 00; Invaliditätsversicherung 00; Dramaturgie 01; Rechte u. Pflichten d. Arbeitgeber u. Arbeitnehmer 02; Friedr. Nietzsche 03.

Diegel, J. Gust., Homiletik, D., Prf., GKirchenR., Direkt. d. Pred.-Sem. i. P. Friedberg, Hessen. (Neuulrichstein $^{24}/_{1}$ 28.) **B**: 25 Predigten f. s. Eltern, Verwandte u. Freunde, 2. A. 74; Wert des Kirchenbesuchs 73; Predigt f. Trauernde 77; Katschläge u. Texte zu ev. Leichenreden 77; Theol. Wiss. u. pfarramtl. Praxis 84; Zur Entwickelung und Benennung d. analyt., sowie der synthet. Predigtform in d. luth. Kirche Deutschl. 86; Üb. d. rechte Mannigfaltigk. d. Predigt 98. Ⓗ: F. W. Reinhard, Predigten m. einleit. Monographie 91.

Diegmann, Heinr. Ludwig, VB. (Pf. Ludw. v. Rautenkranz), Roman, Verleger.

Dresden-A., Grünestr. 4. (Morbis 8|6 75.) **B:** Jünglingsträume 94; Erstlingsfrüchte 97; Wilde Ehen, N. 98; Moralische Defekte, Sch. 01; Die Gier zu sündigen 02.

Diehl, Karl, ⊠, Dr. phil., o. UProf. Königsberg i. Pr. (Frankfurt a. M. 27|8 64.) **B:** P. J. Proudhon, Sein Leben u. s. Lehr. 88|96 III; Kornzoll u. Sozialreform 01.

Diehl, Ludw., Nov., Märch., ⊠, Hauptm. Weingarten, Württ. (Pirmasens 4|9 66.) **B:** Soldatengeschichten, 2. A. 97; Einquartierung im Pensionat, Lfp. 99; 's Lotterle u. a. Hum. 02.

Diehl, Peter, Jugdschr., ✒, Lehr. emer. Frankfurt M., Glauburgstr. 87. (Nebenbach b. Dillenburg 3|10 31.) **B:** Schatzkästl. f. d. Jugd., 5. A. 01; Naturbild. 77; Tierbild. 77; Scherz u. Ernst 77; Erz. aus d. Kinderleben 77; D. deutschen Kolonien in Südrußland 77; Deutsche Orthogr. 81; Über den Gebrauch der Anfangsbuchstaben 94, 2. A. 96; Aus dem Altmühltale, Erz. 00; Beitr. z. Libelkunde 00; D. Bedeutung d. Jugendliteratur 02.

Diehl, Wilhelm, ✝ (desf. hess. Kirchenw), Lic. theol., Dr. phil., Pfr., Mithrsg. d. „Beitr. z. hess. Kirchengesch." Hirschhorn a. N. (Groß-Gerau 10|1 71.) **B:** Erklärung v. Psalm 47 94; Das Pron. pers. suffixum 2. u. 3. pers. plur. des Hebräischen 95; Z. Gesch. d. Konfirmation 97; Z. Gesch. d. Gottesdienstes u. der gottesdienstl. Handlungen in Hessen 99; Die Bedeutung d. beiden Definitorialordnqn von 1628 u. 1743 f. d. Gesch. d. Darmst. Definitoriums 00; Die Schulgründungen und Schulmeister der Obergrafsch. Catzenelnbogen in d. Zeiten v. d. Reformation bis z. Jahr 1635 02; Geschichte d. Butzbacher Lateinschule 02; D. Schulordnqn d. Großh. Hessen I u. II 03.

Diekamp, Franz, (k.), Kirchenw, Dogmenw, D., Prf. an d. Kgl. Univ. Hrsg. d. „Theolog. Revue". Münster, W., Königsstr. 40. (Geldern 8|11 64.) **B:** Die Gotteslehre des heil. Gregor von Nyssa 96; Hippolytos von Theben 98; Die origenist. Streitigkeiten im 6. Jahrh. und das 5. allgem. Konzil 99.

Diels, Herm., klass. Ψ, griech. ⁂, Dr. phil., GRat, o. UP., Sekr. d. Akad. d. Wiss. Berlin W 62, Kleiststr. 21 III. (Biebrich 18|5 48.) **B:** Doxographi graeci 79; Simplicius in Physica 82, 95 II; Sibyllinn-Blätter 90; Anonymus Londinensis 93; Parmenides 97; Elementum 99; Herakleitos v. Ephesos 01; Poetae philosophi 02; Fragmente d. Vorsokratiker 03.

Diemar, Fräulein Adamine v. (Pf. W. Marthen), DSch., ⊠, Freienwalde a|O., Sonnenburgerstr. 12. (Schlawe 23|11 48.) **B:** Wie feiern wir Polterabend? 01 III; Wie feiern wir Hochzeit? 01 II; Wie feiern wir Familienfeste? 01; Wie begehen wir Vereinsfeiern, Jubiläen u. a. gesell. Feste? 01; Festspiele 01; Das goldene Buch für Polterabend und Hochzeit 01.

Diemer, Frau Hermine, geb. v. Hillern, ⊠, Nov. München, Kaiserstr. 4. **B:** Jugendträume, G. 81; D. Skalde, E. 82; Um Eid u. Ehre, N. 90; Die dtsche Frau in d. Friedensbewegung 99; Oberammergau u. s. Passionsspiel 00. ()

Diener, Ernst, Genealogie, Heraldik, Dr. phil. Zürich V, Steinwiesstr. 37. (ebda 21|7 73.) **B:** D. Haus Landenberg im MAlter 98; Wappen u. Siegel d. Herren v. Landenberg im MAlter 99. ()

Dienes, Heinr., ⊠, ⊙, ObTelegr.-Assist. Berlin NW, Perlebergerstr. 39. (Könningen, Rh. 29|6 63.) **B:** Posthornklänge, G. 00; Entgleist, Dr.; Madhava oder ein Königstraum, Tr.; Ritter Schreckenstein's Bekehrung, P. 95; Manlius, Tr., 1. u. 2. A. 99.

Dier, Matthias, (k.), Missionar SVD. Steyl, postl. Kalendrichter, Missionshaus. (Trier 1|11 59.) **B:** Unter d. Schwarzen 99, 2. A. 01; Wo geht du hin? 04.

Dierauer, Johs., Schweizerw, Dr. phil., Prf., Biblioth. St. Gallen. (Berneck 20|8 42.) **B:** Beiträge zu einer krit. Gesch. Trajans 68; St. Gallens Anteil an den Burgunderkriegen 76; Müller-Friedberg, Lebensbild 84; Gesch. der schweiz. Eidgenoss. 87|92 II; Briefwechsel zw. J. R. Steinmüller u. H. K. Escher v. d. Linth 89; Rapperswil u. s. Übergang an die Eidgen. 92; St. Galler Analekten 89|03 XI; G. Jenatsch, 2. A. 96; E. Götzinger 97; Die Befreiung des Rheintals 98; Die Stadt St. Gallen in den Jahren 1798 f., 99 f.; Polit. Gesch. d. Kts. St. Gallen 04. **H:** Chronik d. Stadt Zürich 00.

Diercke, C., ●, Kartogr., Reg.- und SchulR. Schleswig, Bahnhofstr. (Kyritz 15|9 42.) **B:** Dr. H. Lange, Volksschulatlas 71, 370. A. 03; Heimatkde d. Herzogt. Bremen u. Verden u. d. Landes Hadeln (m. K. Schröder) 80; Schulatlas (m. E. Gäbler) 83, 40. A. 03; desgl. 86, 14. A. 03; 21. A. v. Lübens geogr. Leitf. 89; Schulatlas für d. unt. Klassen höh. Lehranstalt. 02, 2. A. 03; Atlas f. Berliner Schulen 02.

Diercks, Gust., PA., VB., BP., Kulturw, Dr. phil., Ehrenpräs. der Assoc. Lit. et Art. Intern., Red. d. „Bundesblatt". Berlin-Steglitz, Humboldstr. 5. **B:** Araberi. MAlt. 75, 2. A. 81; Galilei 77; Lit. Tafeln 78; Soma Pflanze 79; Nordgerm. Mythol., 3. A. 96; Entwicklungsgesch. d. Geistes d. Menschheit 81 f.; Mod. Geistesleb. Span. 83; Arab. Ornament 83; Poet. Turniere 84; Nordafrika i. Lichte d. Kulturgesch. 86; D. arab. Kultur im mittelalt. Spanien 88; Helgoland 91; Marokko u. d. deutsch. Interessen 93; E. Jahrh.

nordamerik. Kultur 93; Kulturbilder a. d. Verein. Staaten 93; Marokko, 94; Gesch. Spaniens 95|96; Deutsch-span. u. span.-deutsch. Taschenwörterbuch 95|96; Spanien, kulturgesch. und wirtschaftspolitische Betrachtungen 01; Die Jesuiten 03.

Dierkes, Leo v., ſ. Morawetz-Dierkes, Leopoldine

Dierkesmann, Joseph (Pſ. Joſ. Eberhard), (k.), Volks- u. Jugendſchr., Rektor. Iſerlohn, Stefanſtr. 14. (Sümmern $^{12}/_{1}$ 66.) **B:** Schematismus u. Kalender f. kath. Lehrer u. Lehrerinnen Weſtf. (m. K. Kamp) 97,03; D. Sohn d. Wilderers, Erz. 97; Leonh. Werner, Erz. 97; D. Erben d. Heidehofs, Erz. 98; Allweg gut Zollre, Feſtſp. (mit G. Hoiſchen) 00; Markanermut, Erz. 02; Grimms Märchen 02.

Diers, Frau Marie, Roman. Nov. Berlin-Friedrichshagen, Köpenickerſtr. 3. (Lübz, Mecklenbg. $^{10}/_{6}$ 67.) **B:** Karl Henning u. ſein Haus 02; Mutter des Menſchen 03.

Dietbach, Karl, ſ. Fiescher, Karl.

Dietel, Oskar, Leiter d. „Vogtl. Anz. u. Tagebl." Plauen i. V. *

Dieter, Heinrich, (k.), ♆, ♛, **Ue:** FEIL., Hofverlagsbuchhändl. Salzburg, Hellbrunnerſtr. 13. (Berleburg $^{7}/_{4}$ 38.) **B:** Von m. Lebensweg 00, 3. A.; A. Radnitzky 93, 6. A.; F. Stelzhamer 94, 7. A.; Junge Liebe 95, 7. A. 03; Sylv. Wagner 96. **H:** Soldatenliederb. f. das k. u. k. Heer 82, 9. A. 01; Unſere Helden X; Führer durch Salzburg, Berchtesgaden und Reichenhall, 14. A. 02; Ein Tag in Salzburg, 14. A. 02.

Dieterich, Albrecht, Altertumsw., klaſſ. Ψ, Dr. phil., o. UP. Heidelberg, Kloſeſtr. 5. (Hersfeld $^{2}/_{5}$ 66.) **B:** Papyrus magica 88; Abraxas, Studien z. Religionsgeſch. 91; De hymnis Orphicis 91; Nekyia 93; Die Grabſchrift d. Aberkios 96; Pulcinella 97; E. Mithrasliturgie 03.

Dieterich, Julius, ♛, Dr. phil., Gr. Heſſ. Haus- und Staatsarchivar. Darmſtadt, Bruchwieſenſtr. 8. (Holzhauſen $^{9}/_{7}$ 64.) **B:** D. Taktik i. d. Lombardenkriegen d. Staufen 92; D. Polenkriege Konrad II. 95; D. Geſchichtsquell. d. Kloſters Reichenau 96; Streitfragen d. Schrift- u. Quellenkde d. d. Mittelalters 00; Reformationsgeſch. v. Oppenheim 03.

?Dieterich, Karl, Sprachwiſſenſch., ſpez. Mittel- u. Neugriech. Ψ. **Ue:** Neugriech., Dr. phil. Berlin. (ebda $^{18}/_{12}$ 69.) **B:** Unterſuchgen zur Geſch. d. griech. Sprache v. d. helleniſt. Zeit b. z. 10. Jahrh. n. Chr. 98.

Dietert, Fr., ASV., Eſſay, Rez., Red. d. „Grenzfragen e. neuen Zeit" u. Buchhändler. Danzig, Zoppot, Seeſtr. 51. (London $^{11}/_{8}$ 84.) **B:** Das Elend d. Kritik, 1. u. 2. Tauſ. 03; Sonnenſehnſucht, 1. bis 6. A. 03; Im Kampfe um das neue Geſchlecht 04. *

Diethmann, Frau Ida, ASV., /, Skizz., Kultur♛, Nov. Ludwigshafen a. Rh., Haardtſtr. 3. (Frankenſtein i. Schleſ. $^{27}/_{4}$ 62.)

Dietl, Hroznata Joſ., (k.), ✝, Natur♛, ♅, D., Prf. a. Gymn. Duppau, Böhm. (Jungbunzlau $^{7}/_{1}$ 57.) **B:** Naturhiſt. Arbeiten u. Geb.; D. theolog. Hauslehranſt. im Prämonſtratenſerſtifte Tepl 93; Graf Radetzky, Dichtg 86; Altarrede anläßl. e. Vermählungsfeier 96; Ideale Einheit d. Wiſſenſchaft 97; D. Kammerbühl b. Franzensbad 97; Vor 700 Jahren, Feſtſp. 98.

Dietl, Joh., ♅, Nov., hiſtor. Topogr., k. u. k. Hauptm., Rechnungsführer. Tepl, Böhm., Stiftsmühle 1. (Hoerſin $^{6}/_{1}$ 27.) **B:** Jutta v. Leuchtenberg, Jagdſpiel 94.

Dietrich, Frl. Anna, ♁, ♅ Altenburg, S.-A., Gartenſtr. 10. (ebda $^{7}/_{10}$ 57.) **B:** Durch d. Zeitung, Schw. 91; D. eiſ. Ring, Kom, 92; Ahrenkranz, plattd. Lr. 93; In Rumänien, Lſp. 94; Vermählungsfeſtſp., Feerie 95; D. Heilsgeſch., Drat. 95; Familie Mertens, Lſt. 95; Kurf. Joh. Friedr. der Großmütige, Dr. 96; Sonne, G. 02. ()

Dietrich, Eduard, Medizinalgeſetzgebg, Dr. med., GMed.R. Berlin W 62, Wichmannſtr. 6. (Sittendorf $^{10}/_{10}$ 60.) **B:** Die Hebammenweſen i. Preußen 96; Ärztliche Rechts- und Geſetzeskunde (mit G. Med.R. Dr. Rapmund) 98/99. ()

Dietrich, Ferd., /, Prokuriſt. Roſenheim, ObBay. (Paſſau $^{4}/_{11}$ 70.)

Dietrich, Rich. (Pſ. Rich. Nordland u. Dr. Satyr), ♅, /, Polit. Berlin W, Franzöſiſche Str. 22|23. (Leipzig.) **B:** Roſen u. Diſteln, G. 94|95; Stambulows Tod, polit. Betrachtg 95; Aba Negri, Eſſay 95; Auf einſ. Straße, G. 98. ()

Dietz, Aug. (Pſ. A. Zeidt, Tempus), /, ♅, Volksſchr., Pfr. Straßburg-Mundolsheim. (Barr $^{29}/_{6}$ 50.) **B:** Bergftimmen 00; Denkſtein 78; Sohn d. Mareilies 80; Zur Feier d. 400jähr. Geb. Luthers 83; Klänge a. d. Elſaß, G. 86, 2. A. 99; Kataſtrophe von Zug, Dichtg 87, 2. A. 90; Gedächtnisreden auf Kaiſ. Wilh. u. Friedr. 88; Ernſt u. Humor 89; Hiſtor. krit. Beleuchtung d. elſäß. Konferenzgeſangbuches 95; D. poet. Kirchenjahr, G. 95; 1815: Was der Nußbaum von Mundolsheim vom General Rapp erzählt, ep. Dichtg 96; Anteil d. Geiſtlichen am Kampf gegen den Alkoholismus 98; D. Alkoholismus in Elſaß-Lothringen 03.

Dietz, Frl. Hedwig, PA., BB., Eſſays, Nov., Roman, Krit., Polit., Humor. Graudenz, Lindenſtr. 19. (Wehlau $^{6}/_{1}$ 55.)

Dietz, Max, Äſthet., Muſik♛, Dr. phil., UDoz. Wien XVIII, Schumanng. 15. (ebda $^{6}/_{4}$ 57.) **B:** Geſch. des muſikal. Dramas in Frankreich während d. Revol. 85. ()

Dietz, Paul, Lit.♛, ♅, Bücher- u. Kunſtkritik, Nov. Caſſel-Wilhelmshöhe,

Villa Angelika. (Cassel 7/8 75.) **B:** Im Banne d. Dichtung 00; Trifels, e. Sang a. d. scher Vorzeit 02; Kunst bringt Gunst, Dichtg 02; Goethe-Schiller Weimar 03; Mosaik-Wachen u. Träumen, G. 04.

Dietz, Rudolf (Pf. R. D. v. Doruan, Deulisdorf), ✠, ♔, ⊛, ✎, /, ♅, Lehrer. Wiesbaden, Philippsberg 16. (Naurod ^{22}/$_{8}$68.) **B:** Heimatkunde d. Reg.-Bez. Wiesbaden 89, 5. A. 02; H. d. Rheinprov. 90, 2. A. 01; Bibl. Gesch. f. d. ersten Schulj. 91, 8. A. 03; H. d. Prov. Westfalen 94; Tyras, Erz. 94; Hohenzollernfürsten, Lebensb. für d. ersten Geschichtsunterr. 95; Kleiner Sängerfreund 95; Schulfeier z. 18. Jan. 96; Aus vergilbten Blättern d. Gesch. v. Diez 96; Wilh. d. Gr. 97; Wälty, Erz. 97; Dell, Erz. 97; Tannenzweige für d. Weihnachtstisch d. Lehrerhauses, G. 97; Neue Tannenzweige 00; Märchen- u. Tiergesch. 00; Nix for ungut, G. in nass. Mundart I 00, 3. A. 02, II 01, 3. A. 02, III 02, 2. A. 03; Die Kyffhäuserzwerge, Festsp. 01; Der neue Schulrat, Schw. 01; Festsp. z. Jubil. d. Semin. Usingen 01.

Dietz, Wendelin, ✗, Balneologie, Dr. med., Hofr. Bad Kissingen, Schloßstr. 5 u. 6. (Heufurt ^{20}/$_{10}$ 47.) ()

Dietz-Lejeune, Alexander, Genealogie, ✉, Dr. jur., RA. Frankfurt a. M., Rheinstr. 3. (ebda ^{30}/$_{7}$ 64.) **B:** M. Joh. Hector Dietz 89; D. hess.-darmst. Beamtenfamilie Strecker 93; Frankf. Bürgerbuch 97.

Dietze, Richard, BP., Verl., Dr. phil., Berlin SW, Wilhelmshöhe 21. (Mittweida ^{4}/$_{11}$ 59.) **H:** Eichendorffs Wke 91.

Dietze-Didier, Ernst, Dr. phil., Polit., Theaterkritik, Essays. **Ue:** DEFFläMH. ILS. Cöln a. Rh., Lothringerstraße 9. (Leipzig ^{20}/$_{8}$ 69.) **B:** Ist Caligula mit uns. Zeit vergleichbar? 93; Roscher 93; Waoseu von Milciterne 94; Die unverstand. Wünsche der Retrozessionisten; Goethe-Denkschrift; Zügel straff 1789/99; Kulturfünden, R.; Getrennte Herzen, R.; Bei den Hypokriten; Franz. u. engl. Briefsteller f. alle Stände 98; Le Sommeil et l'Insomnie 02; Maria von Magdala, R. 03. **H:** Aus alter und neuer Zeit; La Corresp. Polit. Européenne; Literar. Picnics 00.

Dietzel, Hein., ✉, Dr. jur. et phil., o. ÖP. Bonn. (Leipzig ^{19}/$_{11}$ 57.) **B:** Robbertus 86/88 II; Theoret. Sozialökonomik I 85; Weltwirtschaft u. Volkswirtschaft 00; Die Theorie von den drei Weltreichen 00; Das 19. Jahrh. u. d. Progr. des Liberalismus 00; Kornzoll u. Sozialreform 01; Sozialpolitik u. Handelspolitik 02; D. Produzenteninteresse d. Arbeiter u. die Handelsfreiheit 03. ()

Diez, Hermann, PA., Politik, Ästhetik, Dr. phil., Chefred. d. „Hamb. Corresp." Hamburg, Rappstr. 21 II. (Baiersbronn, Württ., ^{12}/$_{3}$ 66.)

Diezel, Heinrich, DDeSchG., Hrsg. d. „Papierhändler-Zeitung". Wien IV, Favoritenstr. 54. (ebda ^{26}/$_{6}$ 64.) **H:** Papierhändler-Jahrbuch.

Digeon v. Monteton, Ludw. Wilhelm Otto Baron, Roman, Rittm. a. D. Berlin SW, Hornstr. 4 II. (Magdeburg ^{22}/$_{1}$ 22.) **B:** Sänger u. Ritter 49; Kerker v. St. Margaritha 50; Obergespan von Czongrad 54; Popul. Vorlesungen üb. Reiterei 57; Kaufmann u. Aristokrat (Pf. W. Otto); G. Ramstedt; Carmagnole 88; Drei Meilen hinter d. Armee; Sonst u. jetzt; Ob Ankauf, ob Pachtung; Das Verhältnis zwisch. Viehhaltung u. Ackerbau; Kaiserkurie u. Episkopat; Ein Wort f. Bismarcks innere Politik; Betrachtungen üb. d. Katastrophe v. 1866; Im Lehnstuhl vom Sattel; Vergangenh., Gegenw. u. Zukunft der Kavallerie; Anglomanie und Reitkunst II; Wie entspricht d. dische Pferdezucht am besten dem Staatsinteresse; Erteilen von Reitunterricht; Freimütige Betrachtungen e. alten Kavalleristen; Sportplaudereien; Mathematik in der Pferdedressur; Etwas über Grundsätze; König Lear-Methode in der soz. Frage; Familie Digeon v. Monteton; Ein Wort d. Überlegung an d. Agrarier; Pferdezucht i. Natur u. Kultur 93; Milit. u. polit. Wünsche 95; Üb. Kunst u. Reitkunst 96; Politik in der Armee 97; Cherchez la femme 98; Unf. Pferde, Reitinstruktion 2c. 98; Über städtische Pferde 98; Die Beschaffung d. Remonten 99; Polit. u. militär. Allerlei 99; Ist die Sozialdemokratie eine vorübergehende Erscheinung? 00.

Dill, Liesbet, f. Seibert-Dill.

Dillinger, Andreas (Pf. A. Andrea), DDeSchG., Reise, ⌂, Eigent. u. Hrsg. v. „Dillingers Reiseführer". Wien I, Opernring 23. (Döbenburg ^{12}/$_{6}$ 49.) **B:** Katalog Schloß- u. Schlüsselsammlung, kunst- u. kulturhistor. Schilderung 85, 2. A. 87. ()

Dillinger, Frau Auguste (Pf. Kmunke). Wien I, Opernring 23. (ebda ^{8}/$_{11}$ 59.) ()

Dillmann, Eduard, DDeSchG., Heraldik, Genealogie, Red. d. Publikationen d. Exlibris-Gesellschaft, Staatsanwalt. Korneuburg b. Wien. (Verona ^{11}/$_{11}$ 60.) *

Dilthey, Karl, klass. Ψ, Dr. phil., o. UP. Göttingen. (Biebrich ^{18}/$_{8}$ 39.) **B:** Fachschr. ()

Dilthey, Wilh., ✍, Lit. ♔, Dr. phil., o. UP. Berlin W, Burggrafenstr. 4. (^{19}/$_{11}$ 34.) **B:** Leben Schleiermachers 70; Einleitg in die Geisteswissenschaft I 83 u. a. ()

Dimitz, Ludwig (Pf. L. Waldeck), ✍, ♅, /, Minist. R. Wien VIII, Laudong. 57. (Laibach ^{9}/$_{9}$ 42.) **B:** Fachschr. ()

Dimmer, Fritz, Ophthalmolog, Dr. med., o. UP. Graz. (Prag ^{7}/$_{11}$ 55.) **B:** Fachschr. ()

Dinckelberg, Hugo (Pf. Hans v. Berge), BP., Nov., ♅, /, ⌂, Hofr., Leutn. a. D. Wermelskirchen, Rheinld. (Magdeburg

$^{20}/_{1}$ 46.) **V:** Lorbeer u. Palmenbl., 2. A. 80; D. Brüder, N. 82; Nur frisch gewagt! Hum.; Spritzfahrt u. W. Indien; Schwarzburg. Lieder 88; Kriegserlebnisse ein. Kais. Alex. Garde-Grenad. 70/71, 90; Stand u. Wesen der dtsch. Kriegervereine, 2. A. 91; Instruktionsbuch f. die dtschen Kriegervereine, 5. A. 92; Blankenburg a. Harz, 5. A. 01; Nordlandsfahrt 97; Prinz Albrecht v. Preußen 98; Kais. Wilh. I, G. 97; Aus großer Zeit, Sch. 00; Hoffähig, Lsp. 01.

Dinklage-Campe, Friedr. Frhr. v. (Pf. Hans Nagel v. Brawe), Gen. Leutn. z. D., Nov., ⁄, ✕, ☾, Rittergutsbes. Campe, Post Kluse, Hannover. (Im Winter: Berlin W, Eisenacherstr. 7 II.) (Campe $^{25}/_{7}$ 39.) **V:** Mauskallmarie, N. 92; In schwerer Bö, N. 92; Besiegte Sieger, N. 92; Unt. dem Schutze d. Lanzen 93; Zehn Jahre in Gefangenschaft 94; Falsch gepeilt, N., 7. A. 96; Auf Posten, N. 95; In Schnee u. Nebel, N. 95; Baroneß Doktor, N. 95; Helgoland 94; Jagd 94; Kriegserinnergen, Wie wir uns. eis. Kreuz erwarben 95; Anker geschlippt 96; Erbadel, N. 96; Zweimal getraut, N. 96; Al. d. Mappe ein. Veteranen, N. 97; Weidmannsbrauch u. Jägerart 97; Auf Reitschule 98; Seekrank, N. 99; Die liebe schöne Leutnantszeit 00; Aus alt. u. jungen Tagen, Garnison-Erinn. 01; Verschleierte Kutsche, N. 02; Laternen brennen, N. 03; Fürstin u. Tänzerin, N. 03.

Dinklage-Campe, Baroneße Klara v. (Pf. E. v. Campe), Jugendschrift. Dresden-Oberlößnitz, Albertstr. 21. (Campe $^{25}/_{11}$ 29.) **V:** Geschichtenbuch f. d. Jugend (m. E. v. Dinklage), 2. A. 83; Sammelfurium 82/83 II; Marienrosch. 85; Durch Jahrhunderte, Ges. Nov. 92; Thekla 98; Erbtochter u. a. Erz. 99; Nord-West, Erz. 00.

Dingeldey, Friedr., ✍, Dr. phil., o. ℶ-Sch Prf., Rekt. d. Techn. Hochsch. (bis $^{31}/_{8}$ 04). Darmstadt, Hoffmannstr. 41. (ebda $^{16}/_{12}$ 59.) **V:** Üb. die Erzeugg von Kurven 4. Ordnung 85; Topolog. Studien üb. die aus ringförmig geschlossen. Bändern durch gewisse Schnitte erzeugten Gebilde 90. **H:** S. Gundelfingers Vorlesgen a. d. analyt. Geometrie d. Kegelschnitte 95.

Dinger, Hugo, ✍, Ästhetik, Dr. phil., UDoz. Jena, a. Landgrafen 2a. (Cöln b. Meißen $^{2}/_{7}$ 65.) **V:** R. Wagners geistige Entwickelung 92; D. Meistersinger 92; D. Prinzip der Entwickelg als Grundprinzip einer Weltanschauung 96; Dramaturgie als Wissenschaft 03.

Dinges, Heinrich, (k.), Ψ, Dr. phil. u. GLehrer i. P. Darmstadt, Soderstr. 91. (Mainz $^{27}/_{8}$ 33.) **Ue:** Riccolini, Pietas, G. 61.

Dinse, Paul, ◉, Dr. phil., Kustos am Inst. f. Meereskunde b. Univ. Berlin (Marine-Mus.). Berlin-Friedenau, Feurigstr. 15p. (Hamburg $^{6}/_{1}$ 66.) **V:** D. Fjordbildungen 94; Kartenkunde 97. **H:** Bülow, Deutsch-Südwestafrika 96.

Dinter, Arthur, Dr. rer. nat. Straßburg i. E., Schweighäuser Str. 24 I. (Mülhausen i. E. $^{27}/_{6}$ 76.) **V:** Jugenddrängen, N. 97, 2. 98; Herbariumschlüssel, umfaß. die Gefäßpflanz. Dtschl., Öst. u. d. Schweiz 99; D. Anlagerung v. Ammoniak an d. Muconsäure u. d. Oxydation der △-β-γ-Hydromuconsäure 02; D. Schmuggler, elsäss. Kom. 03.

Diplomaticus, s. Fleischmann, Moriz.

Dippe, Hugo, Dr. med., MitRed. v. „Schmidts Jahrb. d. gesamt. Medizin". Leipzig. Promenadenstr. 12. (Tilsit $^{21}/_{12}$ 55.) **V:** Fachschr. ()

Dippel, Jos., (k.), ✍, Dr. phil., Pfarrer. Dommelstadel, Bay. (Wittibreut $^{15}/_{1}$ 40.) **V:** Versuche e. System. Darstell. d. Philos. d. Carol. Bovillus 65; Handb. d. Ästhetik 71; Christl. Gesellschaftslehre 73; D. beiden Grundfragen d. Gegenw. 76; Neue Spiritismus 81, 2. A. 97; Nihilism. 82; Neuere Pessimismus 84; Kath. Kirchenjahr 89/94.

Dirking, Aug., (k.), ☾, Pfr. Olfen, Westf. (Borken, W. $^{28}/_{4}$ 44.) **V:** D. Schelm im Gasthof, P. 77; Siegespalmen, Sch. 83; Er muß Manieren haben 83; Allerseelenbüchlein 84; Der älteste Junge 85; Beramanns Feierstunde 86; Wallfahrtsbüchlein zum hl. Kreuz 95, 3. A. 97.

Dirkink, J. v., s. Sandhage, Josefa.

Dirnböck-Schulz, Frau Jenny (Pf. J. Böck, Köbn v. der Ried), ⁄, Roman, Lehrerin. Wien VIII, Laudong. 57 (im Sommer: Kirchstetten a. d. Westbahn, N.-Öst., Villa Savianis). (Nikolsburg $^{4}/_{11}$ 50.) **V:** D. Emanzipierte; Kunst zu lügen, Lsp.; Faviants, R. 94; Juweelen d. Ahnfrau, Erz. 94; Schulmeisters Kalenderjahr, Erz.; Marienritter, ep. G. 95; D. versunkene Schloß, Erz. 95; D. Freihof z. Ottachring, R. 98; D. Bergfitier, R. 98; D. Töpfer v. Vindomina, R. 99; Ein Totenkranz, G. 99; Ammo, d. Freigelassene, hist. Erz. 00; Gruß v. Lindenhof, G. 01; D. ewige Licht, Dr. 02. ()

Dissel, Karl, klass. Ψ, Germanist, Dr. phil., Prf. Hamburg, Innocentiastr. 32. (Corbach $^{1}/_{3}$ 57.) **V:** Der Mythos von Admetos u. Alkestis 81; D. sprachreinigende Bewegg. i. 17. Jahrh. 86; Ph. v. Zesen u. die deutschgesinnte Genossenschaft 90.

Distel, E. A. Theod., ♒, ♑, Kunst♒, Lit♒, Ψ, ♑, Kirchen♒, Musik♒, ♗, ⁄, Dr. jur., K. S. Archiv R. u. Staatsarchiv. a. D. Dresden-Blasewitz, Marschallallee 21. (Kainitchen $^{8}/_{1}$ 49.) **V:** D. Flacianismus u. d. schönburgische Landesschule zu Geringswalde 79; Aus W. v. Humboldts letzt. Lebensjahren 83. **H** (mit Rich. Müller): Joh. Croberus Hochzeitslied (gem. Quart.) v. J. 1604 89.

Ditfurth, L. v., s. Schmidt v. Ditfurth, L.

Ditfurth, Theodor v., Genealogie, kais.

GObReg.R. Potsdam, Gr. Weinmeisterstr. 65. (Lübbecke 31/5 46.) B: Jungfer Gertrud, Sch. 74; Gesch. d. Geschlechts v. Ditfurth 89/94 III.

Ditfo, f. Elisabeth, Königin v. Rumänien.

Dittenberger, Heinrich, ⚖, Dr. jur., GerAssessor. Halle a. S., Wilhelmstr. 22. (ebda 16/2 75.) B: Das Verlöbnisrecht im BGB. f. d. Dtsche Reich 01; D. Schutz d. Kindes gegen d. Folgen eigener Handlgn im BGB. f. d. Deutsche Reich 03.

Dittenberger, Rud., PA., Lokaldicht., ÖkonR. Eisenach, Rennbahn 1. (Heidelberg 9/3 43.) B: Carl Alexander u. Sophie, Festsp. 92.

Dittenberger, Wilh., klass. Ψ, Dr. phil., o. UProf. Halle a. S., Wilhelmstr. 22. (Heidelberg 31/5 40.) B: De epibelis Atticis 63; Corpus Inscript. Attic. III, 1. 78, III, 2. 82; Sylloge Inscript. Graec. II 83, 2. A. 98/01 III; Inscript. Graeciae septentrionalis I 92, III, 1. 97; Inschriften aus Olympia (m. K. Purgold) 96; Orientis Graeci inscr. selectae I 03. **Neubearb.**: Kraner, Caes. de bello Gallico, 16. A. 98.

Dittmann, Otto, ▭, Statist., Dr. phil., Red. am „Brockhausschen Konvers.-Lex." Leipzig, Pfaffendorferstr. 48 III. (Bad Kösen 23/12 56.)

Dittmar, Franz, ♅, ⚲, Jugendschriften, Red. b. „Oberfr. Volkskal." Nürnberg, Tuchergartenstr. 13. (Schauenstein 29/3 57.) B: E. dtsch. Knabe, Festsp. 80; Nürnberger Wanderbuch 84, 2. A. 89; Aus d. Jugendzeit, G. 86; Schutz d. Tieren, Sinnsprüche 87; Blühende Blumen 88; Liebe Gottes ist die höchste Macht, Festsp. 88; Auf z. Maifahrt 89; Schulstaub u. Sonnenschein, Erz. 90, 2. A. 98; Schulfreude, G. 91; Vaterl. Geb. 91; Weihnacht im Walde, Festsp. 92; Heinrich v. Ofterdingen, G. 93; D. Kindes Weihnachten, G. 94; Wallenstein in Altdorf, Sch. 94; In Nürnbergs Mauern, Erz. 95; Gesch. unsf. Vaterl. den Kindern erz. 95; Ball. u. poet. Erz. 95; Bayer. Dichterbuch 96; Alt-Kulmbach, Sch. 96; 400 Ausflüge um Nürnberg, 4. A. 99; Neues Dichteralbum 97; Nürnberger Nov. 00; Von München nach Bozen u. a. d. Gardasee 02.

Dittmer, Frau Minna (Pf. Marg. Werner), Frauenfrage. Hamburg, Beim Eppendorfer Baum 43. (ebda 18/10.) B: Maria, Leg.; Naturkinder, G.; Essays üb. Frauenfrage; Zeitfrage in fünf Bildern; Durch Mitteilung zum Verständnis, durch Verständn. z. Zufriedenh. 88; En Hamborger Froenverein, dram. G. 89; Philo-Sophia 89; Sophrosyne, Erz. 89; Elfriede, M. 91.

Dittrich, Ad., ⚔, Kriegs♛, ⁄, Landwehrhauptm. Wien XVIII, Wuthauergg. 24. (Prag 4/1 29.) B: Erinnergn an Mainz 58; D. österr. Armee im letzten Kriege 68; D. Verlobte d. Junkers, N. 82.

Dittrich, Frz. (k.), Kirchen♛, D., o. UProf. Braunsberg, Ostpr. (Thegsten 26/1 39.) B: Dionysius d. Gr. 67; Observation. quaedam de ordine naturali et morali 69; De Tertulliano christianae veritatis regulae contra haereticorum licentiam vindice 77; Regesten u. Briefe v. Contarini 81; G. Contarini 85; Abriß e. Lehre d. Erziehung u. d. Unterrichts, 2. A. 90; Miscellanea Ratisbonensia a. 1541, 92; Nunciaturberichte Giovanni Morones v. dtschen Königshofe 1539, 1540, 92; Gesch. d. Katholizism. in Altpreußen I 01, II 03.

? Dittrich, Max (Pf. Fritz Horn u. Fritz Schmidt), ⚔, ⁄, ♛, ⚒. Dresden. (ebda 10/6 54.) B: König Albert u. s. Sachs. im Felde 49, 66 u. 70/71, 88, 3. A. 97; Der deutsch-franz. Krieg 70/71, 90, 60. A. 93; 50jähr. Militärdienstjubil. d. Königs Albert 22./23. Okt. 1893, 3. A. 93; Gedenkblätter dtsch. Waffenruhms a. dem Kriege 70/71, 5. A. 95; Tageschronik d. deutsch-franz. Krieges 70/71, sowie d. Kämpfe m. d. Pariser Kommune 96; König Albert u. Prinz Georg 96; König Albert, Gedenkbl. 98; D. Reichspostdampfer König Albert u. d. Nordd. Lloyd in Bremen 99 u. v. a.

Dittrich, Ottmar, PA., Ψ, ♫, Dr. phil., **Ue**: EFIR, Red. am Bibliogr. Institut. Leipzig-Neustadt, Neustädterstr. 11. (Wien 12/11 65.) B: Üb. Wortzusammensetzung, I. Teil 98; Grundzüge d. Sprachpsychologie I 03.

Dittrich, Paul, Dr. med., o. UProf., Ld-GerArzt, Dtsche Univ. Prag, Smeczkag. 33. (ebda 28/9 59.) B: Lehrb. der gerichtl. Medizin 97; Prakt. Anleitg z. Begutachtg d. häufigsten Unfallschäden d. Arbeiter 01.

Dix, Frl. Anna, ♅, Nov. Zittau, Sachs., Görlitzerstr. 9. (ebda 23/6 74.) B: Aus jung. Herzen, G. 97; Im Sonnenglanz, G. 01; Psyche, Novelletten u. Skizzen 03.

Dix, Arthur, Journalist, ⁄, Sozialpolitik, ▭, ⚓, st. Chefred. b. „National-Ztg." Eisenacherstr. 8. (Kölln, Wpr. 30/11 75.) B: Sozialmoral, kriminalpolit. Aufs. 98; D. Völkerwanderung v. 1900 98; Wurzeln d. Wirtschaft 99; D. Egoismus (m. a.) 99; Die Wohnungsfrage 00; Die Eisenbahn-Verkehrsverhältn. in d. Ostprovinzen 01; Deutschland auf d. Hochstraßen des Weltwirtschaftsverkehrs 01; Die Jugendlichen in d. Sozial- u. Kriminalpolitik 02.

Dix, Franz, ♅, Dr. phil., Mädchenschul-Dir. a. D. Leipzig, Grassistr. 26. (Zeulenroda 5/2 40.) B: Ihnen Herbarts über Notwendigk. u. Möglichk. sittl.-relig. Jugendbildg 75; Die Tugendliche Gesellschaft 1619 77; Dtsches Lesebuch f. d. Oberklassen höh. Mädchensch. 84; Dtsch. Lesebuch f. höh. Mädchensch. 88, Ausg. B 95; Gesch. der Schulbibel 91/92; Neuere Gesch. d. Schulbibel 98; Lehrb. d. dtsch. Stenogr. Gabels-

bergers n. Herbarts Grundsätzen 01, 2. A. 04.

Dobbert, Frl. Emilie, Jugendschriften, Privatlehr. Elbing, Sonnenstr. 76 III. (ebda 19/3 61.) **B:** Was braven Kindern gefällt 92; Frohe kleine Gäste 92; Im Bilderhaus 93; Aus sonnigen Tagen 94; Lustiger Reigen 94; Am Strande 94; Der Kinder Zaubergarten 95; Familie Fangemaus 95; Unsere Kleinen auf Reisen 95; Buntes Allerlei 96; Immer Rundum 96; Schnipp-Schnapp-Schnurr 97; Fröhliches Leben 98; Z. Dämmerzeit 99; Bunte Kreise 99; Glückliche Zeiten 00; Allerhand v. Zauberland 00; Bild u. Reim f. d. Kleinen daheim 01; Unser Dorflein 01; Kleine Freunde 02; Tierwelt a. d. Lande 02; Lust. Schnickschnack 02; E. treuer Genoß in Hütte u. Schloß 02; Der Kinder Spielkameraden 03.

Dobbert, Frl. Friederike, **Ue:** EF., Privatlehrerin. Elbing, Sonnenstr. 76 III. (Grunau [22]/2 55.)

Dobenecker, Otto, thüring. ♛, Dr. phil., Prf. Jena. **B:** Regesta diplom. necnon epistolaria hist. Thuringiae I (c. 500 bis 1152) 96, II (1152—1227) 00.

Doberenz, Marie, s. Eberlein, Marie.

Doeberl, Michael, ♛, Dr. phil., UDoz., Prf. am Kgl. Kadettenkorps. München. **B:** Monumenta German. selecta 89, 90, 94; D. Landgrafschaft der Leuchtenberger 93; Die Markgrafschaft auf dem bayer. Nordgau 94; Bertholo v. Bohburg-Hohenburg 96; Lehrb. d. Gesch. d. Mälters 96; Bayern u. Frankreich I 00, II 03; Bayern u. d. dtsche Entwicklg im 19. Jahrh. I 03.

Dobernig, Jos. Wolfg., DDeSchG., PA., Sigt. u. Hrsg. d. „Freien Stimmen", Öst. Reichsrats- u. Kärntn. LdtagsAbg. Klagenfurt, Margaretenhof. ([10]/9 62.)

Dobert, Paul, PA., BP., Chefred. der „Woche", Hrsg. v. „Frauenerwerb". BerlinW, Uhlandstr. 33. (Boltenhagen [20]/7 60.)

Dobl(h)off, Jos. Frhr. v. (Pf. Paul Devioloff od. Chillonius), Roman, Nov., ✪, ✠, Kult♛. Wien, Wissensch. Klub I, Eschenbachg. 9. (ebda [25]/10 44.) **B:** Tantalus, R. 88; Beiträge z. Quellenstud. Salzb. Landeskunde 93/95; Erz. aus Salzb. Stadt u. Land 94; Kunstpflege u. Vandalismus 94; Durch die Kunst, Lsp. 95; Frondeurs, Lsp. 94; In d. Kreide, Schw. 94; Krematorien u. d. Kolumbarien d. Neuzeit 95; Wasserringe, G., n. F. 97 III; Mamsell Eppenlaub, jap. Dorfgesch. 00 u. m. a. ()

Dobner, Eduard, ♛, Schuldir. Meiningen, Georgstr. 30 II. (ebda [25]/8 52.) **B:** Gast- u. Unterkunftshäuser i. alt. Meiningen 93; M. Mauritius Karoli 95; Bausteine z. e. Gesch. d. Stadt Meiningen 02. ()

Dobner, Rich., ♛, Dr. phil., Archivdir. u. ArchivR. Hannover, Fundstr. 32. (Meiningen [18]/4 52.) **B:** Urkundenbuch d. Stadt Hildesheim 81/01 VIII; Stud. z. Hildesh. Gesch. 02; Annalen u. Akten d. Brüder des gemeinsamen Lebens im Büchtenhofe zu Hildesheim 03.

Dobschütz, Ernst v., ✝, (Exegese, Kirchen-♛, ao. UPl., Lic. theol. Jena, Lutherplatz 7. (Halle a. S. [9]/10 70.) **B:** Kerygma Petri 93; Studien zur Textkritik der Vulgata 94; Christusbilder 99; Die urchristl. Gemeinden 02; Ostern u. Pfingsten 03.

Dockeler, Ignaz, s. Kien, Rob.

Doctor, Der lange, s. Sandré, Emil Cam. Walth.

Doczi, Ludw. Frhr. v., ✪, Sektionschef i. k. u. k. Ausw. Amt. Wien IX, Währingerstr. 16. (Ödenburg [30]/11 45.) **B:** D. Kuß, Lsp. 78; Letzte Liebe, Lsp. 87; Carmela Spadoro, R. 90; M. Szechy, Sch. 91; D. letzte Prophet, Tr.; Gemischte Paare, Sch.

Bearb.: E. Mádach, Tragödie des Menschen 92. **Ue:** (ins Ung.) Goethe, Faust; Schauffert, Schach d. König, Lsp. ()

Dodel (früh. Dodel-Port), Arnold, ✓, Dr. phil., o. UPl. a. D. Lugano, Villa Monteverde. (Affeltrangen [16]/10 43.) **B:** Die neuere Schöpfungsgeschichte 75; Zu. Pflanzenleben 83; Biolog. Fragmente 85; K. Deubler 86 II; Moses oder Darwin 89, 8. A. 03; Aus Leben und Wissenschaft 93, 3. A. 97; Biolog. Atlas der Botanik 93; Entweder — Oder, eine Abrechnung in Sachen „Moses oder Darwin" 01, 2. A. 02.

Dodel, Frau Luise (früher L. Müller), Dr. phil. Lugano, Villa Monteverde. (Hirschfelde-Sachsen [29]/10 63.) **B:** Vergleiche Anatomie der Blumenblätter 93.

Döderlein, Lud., ♈, Dr. phil., ao. UPl. Straßburg i. E., Akademiegebäude. (Bergzabern [3]/8 55.) **B:** Fachschr. ()

Doehlemann, Karl, ♑, Dr. phil., ao. Prf. München, Franz-Josefstr. 33, III r. (Freising [20]/4 64.) **B:** Projektive Geometrie in synthet. Behandlung 98, 2. A. 01; Geometr. Transformationen 02. *

Döhler, Emil, ✠, Dr. phil., Dir. der städt. höh. Töchtersch. Dresden N. (Lichtenst.-Callnberg [2]/8 59.) **B:** Der Angriff Buckinghams auf d. heroisch. Dramen 87; Coup d'oeil de la littér. franç. 89, 8 u. 9. A. 03; An Historical Sketch of Engl. Lit. 90, 6. u. 7. A. 03; Dessau u. Umgebg 91.

Doehler, Gottfried, BP., ✪, ✠, ✓, Dr. phil. Wilmersdorf-Berlin, Pfalzburgerstr. 61. (Kleingera [25]/5 63.) **B:** Bugtlaenner Liede 84; Lyrische Dichtgn 89; D. Pflicht, Sch. 90, 2. A. 92; Im Zukunftsstaat, Lsp. 92; K. L. Riedel 93; Heidelberg. Tagebuch u. a. G. 93; Ged. 96; Bismarck- und Kaiserlieder 99; Bismarckturnbuch 00; Der Dorf-Bismarck, Lsp. 01; Die Philister, L. 02; Von Heimat zu Heimat, G. 03; Die Nixe, Sagensp. 03. **H:** Unser Vogtland, Jahrb. 94—98.

Dohm, Frau Hedwig, ✪, Frauenfrage,

Rom. Berlin W, Tiergartenstr. 19. (ebda 20/3 33.) ()

Dohrn, Anton, ✓, Prf., GReg R., Vorst. der zoolog. Station in Neapel. (Stettin 29/12 40.) **B**: Fachschr. ()

Dohse, Richard, ♀ (hoch- u. plattdtsch), Kritik, Dr. phil., ObLehr. Frankfurt a. M.-Sachsenhausen, Oppenheimerstr. 48. (Lübz i. Meckl.-Schw. 25/5 75.) **B**: Colley Cibbers Bühnenbearbeitung von Shakespeares Richard III 97; Aus stillen Stunden, G. 02; Kunst für d. Jugend 02; **H**: Mecklenb. Dichterbuch 03. *

Dokoupil, Wilhelm, ⊛, Archäologie, k. k. RegR., päpstl. Ehrenkämmerer dispada e cappa, Dir. der k. k. Fachschule f. Bildhauer u. Steinmetzen. Horic bei Königgrätz, Böhm. (Boskowitz, Mähr. 30/5 52.) **B**: Anwendg der algebr. Analysis auf die Lösung geom. Konstruktions-Aufgaben 75; Die Bauhölzer 76, 2. A. 77; Das Eisen als Baustoff 77; Führer üb. d. Schlachtfeld v. Königgrätz (mit Jos. Taufik) 92, 2. A. 99; **Red.** „Národopisny, Sbornik okresu Horické“, ethnogr. Almanach 95.

Dolfe, s. Lewin, Ad.

Dolff, A., s. Flachs, Adolf.

Doll, Franz (Pf. Joh. v. Kreuzen), (k.), Buchdruckereibes. u. Verlagbuchh. Hrsg. d. „Sodatenkorrespond. “WienVII/2, Schottenhofg. 3 und I, Sonnenfelsg. 21. (Atzgersdorf, NÖstr. 6/3 51.) ()

Doll, Karl Wilh., ✝, D., Prälat a. D., Dekan d. Hofpfarrei. Karlsruhe, Bad. (Niefern 10/9 27.) **B**: Osterfeier, Pred. 69; Konfirmandenstunden, 11. A. 93. ()

Döll, Emil, ⊟, ⁂, Dr. phil., Dozent a. d. Handelshochschule u. ObLehr. a. d. öffentl. Handelslehranst. Leipzig, KönigJohannstr. 27. (BadReimansfelde b. Elbing 24/5 50.) **B**: E. Dühring 93; Das Schicksal aller Utopien 97; Wie erwirbt sich d. junge Kaufmann eine allgem. Bildung? 93, 2. A. 94; Fachtüchtigkeit und jugendl. Lebensweise; Handelsstudent u. studentisches Wesen, 2. A. 00; Sammlg kaufmänn. Druckvorlagen 1. u. 2. F. 87, 8. A. 03; Die handelspolit. Grundfrage 02.

Döller, Johann, (k.), Bibelstudium, Dr. theol., k. u. k. Hofkaplan, Studiendir. im Augustineum, päpstl. Ehrenkämmerer. Wien I, Augustinerstr. 7. (Thuma 27/4 68.) **B**: Compend. Hermeneuticae biblicae 98; Rhythmus, Metrik u. Strophik in d. bibl.-hebr. Poesie 99; Bibel u. Babel oder Babel u. Bibel? 03.

Dolorosa, s. Eichhorn-Fischer, Maria.

Doelter, Cornel, Naturw., ▲, ⊛, Dr. phil., Prf. Graz, Schubertstr. 7. (Arroyo, West-Ind. 16/9 50.) **B**: Fachschr. ()

Domanig, Karl, (k.), DDeSchG., ⊛, ♛, ⊖, Dr. phil., Kustos a. d. kunsthist. Hofmus., Leiter d. Münzsammlg. Wien I, Burgring 5. (Sterzing, Tirol 3/4 51.) **B**: Parsifalstudien 78/80 II; Der Klösenaere Walthers v. d. V. 89; D. dtsche Privatmedaille der ält. Zeit 93; A. Scharff 95; Porträtmed. des Erzhauses Österr. 96; Die dtsche Medaille in kunst- u. kulturhist. Hinsicht 04. Opus S. Lucae. — Dichtungen: D. Tiroler Freiheitskampf, dram. Trilogie: Vorspiel u. I. (Braut d. Vaterlandes; Speckbacher) 95, II. (Straub) 85, 3. A. 86, III. (A. Hofer) 97; Abt v. Fiecht, Erz. 86, 3. A. 95 (norw. 96); Gutsverkauf, **Dr.** 89; Kl. Erz. 93; D. Fremden, R. 98, 2. A., ill. 00; Der Idealist, Dr. 01.

Domanský, Walther, Erz., Pfarr. a. D. Danzig, Westpr., St. Barbara-Hospital. (ebda 2/12 60.) **B**: Heil. Berge, Pred. 89; A. Danzigs Vorzeit, Erz. 91; E. Christuskopf, R. 95; Aus d. Reformationszeit 99; Missionsröslein 99; D. Hoheliedon der christl. Liebe 99; Altpreuß. Historienbüchlein 99; Dorchen u. a. Erz. 00; Bilderbuch aus d. Jahrh. d. Reformation 00; Reisebablüten, Erz. u. Ged. 01; M. Ferbers Brautwerbung, hist. Erz. 01; Der Angststein 02; Vier häusl. Lieder 02; Passionsblumen, 3 geistl. Lieder 02; Bilderb. aus d. Jahrh. des 30jähr. Krieges, Erz. 02; Danz'ger Dittchen, plattd. G. 03; Jean Paul-Büchlein 03; Danziger Allerlei 03.

Domaszewski, Alfr. v., klass. Ψ u. alte ♛, Dr. phil., o. UPf. Heidelberg, Leopoldstr. 35. (Temesvár 30/10 56.) **H**: Fachschr. ()

Doménigg, Karl, ✓, ♛, ♀, Gries-Bozen, Kurhaus. (Laibach 2/6 67.)

Dominicus, s. Böhme, Johs.

Dominicus, Frl. Ida, Roman, Nov., ✓ Stiftsdame. Charlottenburg, Spandauerstr. 10. (Coblenz 11/9 37.) **B**: Rhein. Mädchenleben 71; Historische Bildnisse 72; Frauenart, II., Loreley 77; Errungen 85; Vor der Auferstehung, R. 94.

Dominis, O., s. Cosman, Isidor.

Domino, s. Klein, Hugo.

Donalies, Hans, BPr., ✓, ♛, Dr. phil. BerlinSW, Wilhelmstr. 3 b. (Insterburg 16/9 67.) ()

Donath, Adolf, ♀, Roman, Nov., ⊖, Kritik. Wien I, Fichteg. 11, „Neue Freie Presse“. (Kremsier 9/12 76.) **B**: Tage und Nächte, G. 98; Judenlieder, G. 99; Mensch u. Liebe, R. G. 01.

Doenges, Willy (Pf. Willy Ed-Soneg), PAl., ♛, Nov., ✓, Kritik, Chefredakt. des „Königl. Dresd. Journ.“. Dresden-A., An der Herzogin Garten 8 I u. Weißer Hirsch, Augustusstr. (Schaan 20/12 66.)

Don Juan, s. Kaloria, Johs. B.

Donny, Julius, ✓, ⊖, ♀, ⊟, ⊛, Red. u. Hrsg. d. „Dtsch. Börsen-Bl.“. Großlichterfelde-Süd, Feldstr. 33. (Berlin 1/9 76.)

Donny, Frau Käthe, ✓, ♀, Red. u. Hrsgin. d. „Deutschen Novelletten-Schatz“,

Korresp. f. Ztgn. Großlichterfelde-Süd, Feldstr. 33. (Bunzlau 27/5 81.)

Donop, Lionel v., Kunstw, Dr. phil., Prof. Berlin W, Maaßenstr. 32. (Detmold 28/7 44.) **B:** Fachschr. ( )

Dont, Jakob, DDeSchG., Operntexte, Dr. jur., Magistr.-Sekr., verantw. Red. d. „Blätter f. d. Armenwesen d. St. Wien". Wien VIII, Langeg. 32. (ebda 29/12 64.)

Dopffel, Herm., Kirchenw, Dr. phil., Dekan. Geislingen a. St., Württemb. (Mergentheim 13/12 51.) **B:** Kaisertum u. Papstwechsel unter den Karolingern 89. ()

Doptemeyer, Otto, Lehrer a. d. Real- u. Landw.-Schule. Herford i. W. (Arrenkamp, W. 16/7 58.) **B:** Ernstes und Heiteres, Ged. 94; Bunte Blätter, G. 01.

Doppelbauer, Fr. (k.), Homiletik, D., Dr. jur., Bischof v. Linz. (Waizenkirchen 21/1 45.) **H:** Rudigiers geistl. Red. u. Hirtenschreiben 86/88; Rudigier, Predigt. I 00. ()

Dopsch, Alfons, w, Dr. phil., o. ö. UP. Wien III/1, Ungarg. 12. (Lobositz 14/6 68.) **B:** Treffen b. Lobositz 92; Österr. Landrecht 93; Ausgew. Urkunden z. Verfassungsgesch. Österreichs im Mittlr 95; Beiträge z. Gesch. d. Finanzverwaltg Öster. im 13. Jahrh. 97; Die Kärnten-Krainer Frage 99; D. landesfürstl. Urbare Ober- u. Niederöstr. a. d. 13. u. 14. Jh. 03. **H:** A. Huber, Österr. Reichsgesch., 2. A. 01; Forschgen z. inn. Gesch. Österreichs 03 f.

Doren, Alfred, w, Dr. phil., Priv.Doz. Leipzig, Waldstr. 52/54. (Frankfurt a. M. 15/5 69.) **B:** Untersuch. z. Gesch. d. Kaufmannsgilden im Mittlr 93; Entwicklung u. Organisation d. Florentiner Zünfte im 13. u. 14. Jahrh. 98; Die Florentiner Wollentuchindustrie 01; Deutsche Handwerker u. Handwerkerbruderschaften im mittelalterl. Italien 03.

Dorenwell, Kl., Gehr. Hildesheim, Wörthstr. 14. (Beyenrode 14/12 44.) **B:** D'sche Haus im Schm. d. Poesie 2c., 3. A. 85; Welt d. Kleinen 81; Charakterbilder a. d'schen Gauen 2c. I 84; Niedersächs. Volksbuch 84 f. II; Häusl. Erquickungsstunden 85, 2. A. 99; Glaube, Liebe, Hoffnung 93; Deutsch. Liebesleben 00.

Dorfe, H. vom, s. Bals, Heinr.

Dorfeld, Karl, k., Dr. phil., Realsch.-Dir. Oppenheim, Rheinhess. (Offenbach a. M. 14/3 61.)

Dörffel, Alfred, Musikwiss., Dr. phil., Bibliothekar d. Stadtbibl. Leipzig, Peterskirchhof 5. (Waldenburg i. S. 24/1 21.) **B:** Gesch. d. Gewandhauskonzerte 84. ( )

Dörffel, Edmund, (Pf. C. F. Rödel, L. Mündorf) PA., Sprachwiss., /, ●, w, Korrektur, Dr. phil. Leipzig, Lößniger Str. 18 II. (ebda 10/10 53.) **B:** J. F. Chrisp 78. **H:** Briefwechsel Lessings m. Eva König 95.

Dörffel, R., s. Gerling, Reinh.

Dörfler, Franz (Pf. F. Schalken). Naturw, GP. i. R., Hrsg. u. Red. d. „Naturfreund". Wien XVIII, Lutherhof 2. Z. Zeit am k. k. Staats-Gymn. Hradisch. (Iglau 30/6 48.) **B:** Hilfstafeln z. Mineralogie 78, 3. A. 85; Leitfaden d. Mineralogie 82, 4. A. 92; Wien, d. billigste Stadt 94; Erlebn. e. österr. Schulmannes 95, 2. A. 97; Abschaffung der Schulbücher 00.

Dörholt, Bernh., (k.), Dogmat., D., Dr. jur., ao. Prof. Münster, Westf., Hollenbeckerstr. 9. (Bockum 23/1 51.) **B:** Lehre v. d. Genugtuung Christi 91; Entwicklung des Dogmas u. d. Fortschritt in d. Theol. 92; D. Taufsymbolum d. alten Kirche I. 98.

Döring, Aug., ⚓, Dr. phil., GDir. a. D., UP. Berlin-Großlichterfelde, Bismarckstr. 1. (Elberfeld 3/8 34.) **B:** Shakesp. Hamlet 65; Joh. Lambach 75; Kunstlehre d. Aristoteles 76; Begriff d. Philos. 78; Grundzüge der allg. Logik 80; Philos. Güterlehre 88; Pädag. 94; Üb. Raum u. Zeit 94; Lehre d. Sokrates 95; Hamlet 97; Natürl. Sittenlehre 99; Gesch. d. grch. Phil. 03 II; E. Frühlingsreise in Griechld. 03.

Döring, E. (Pf. Chr. Schlosser, nur f. d. Drama), VB., w, ⊙, / Frankfurt a. M., Sternstr. 36. (Mannheim.) **B:** Hellas 76; Lehrb. d. Gesch. der alten Welt 80/81 II; König Philipp, Tr. 81; Aus Frankfurts Vergangenheit 93.

Döring, Karl, ⊙, Roman. Berlin N, Pflugstr. 7. (Paris 29/11 67.) **B:** Berliner Skizzen 96; Berliner Novell. 99; Opfer d. Großstadt, N. 02.

Döring, Karl Heinrich, Musikpädagog., Kgl. sächs. Hofk. u. Prof. d. Musik, Hochschullehrer am Konservat. Dresden, Joh. Georgen-Allee 5 III. (ebda 4/7 34.) ( )

Döring, Oskar, Kunst- u. Litw, Dr. phil., Konservator d. Denkmäler d. Prov. Sachsen. Magdeburg, Lessingstr. 66. (Königsberg, Pr. 5/5 58.) **B:** Beiträge z. ältest. Gesch. d. Bistums Metz 86; Philipp Hainhofers Beziehungen zu Philipp II. v. Pommern 94; Philipp Hainhofers Tagebücher üb. s. Reisen n. Innsbruck u. Dresden 1628 u. 1629 01; Unsere Kunstdenkm. (Kalender) 02; Bau- u. Kunstdenkmäler d. Kr. Halberstadt 03; Alte Fachwerkbauten d. Prov. Sachsen 03; Katalog d. kunstgesch. Ausstellung z. Erfurt 03. **H:** Jahrbücher der Denkmalpflege i. d. Prov. Sachs. 98—02.

Döring, Wilh., ⚓, Navigationslehrer. Leer, Bergmannsstr. 2 b. (Hannover 27/4 25.) **B:** Fachschr.

? Dörler, Adolf Ferd., tiroler Volks- u. Landesdr. Dr. phil. Graz, Schillerplatz 5. (Zell a. Ziller 30/5 73.) **B:** Sagen aus Innsbrucks Umgebung 95; Zillertal 97; Alt-Hohenems (Pf. Georg v. Vögeli) 97.

Dörmann, Felix, s. Biedermann, Felix.

Dorn, Friedr. Ernst, Dr. phil., o. U. P. Halle a. S., Paradeplatz 7. (Gutstadt, Ostpreußen 27/7 48.)

Dorn, Fräul. Käte (Rosa Springer), christl. Erz., Jugendlit., Nov. Zittau i. S., Friedrich Scheiderstr. 4 II. (Großschönau i. S. 17/4 66.) **B**: D. heil. Vaterunser in 9 Erzählungen 98; Auf Glaubenspfaden, Erz. 02; An Gottes Hand, Erz. 02; Zum Guten gelenkt, Zu hoch hinaus, Erzählgen 03; Festgrüße, Vortragsdichtgn. 02.

Dorn v. Marwald, Alex. Ritt., CC., Dr. jur., Hrsg. d. „Volksw. Wochenschrift". Wien XIX, Hauptstr. 58. (Wiener-Neust. 9/2 38.) ()

Dornblüth, Otto, ✗, /, Ue: F., Dr. med., Nervenarzt. Frankfurt a. M., Bockenheimer Anlage 2. (Rostock 19/3 60.) **B**: Hygiene d. geist. Arbeit 90; Kompendium der inneren Medizin 92, 5. A. 02; Wörterb. d. klinischen Kunstausdrücke 93, 2. A. 01; Kompendium d. Psychiatrie 94, 2. A. 04; Behandlung d. Geisteskranken in Krankenhäusern 95; Gesunde Nerven 96, 3. A. 02; Klinik d. Neurosen I 96; Diätetisches Kochbuch 97, 2. A. 04; D. geistigen Fähigkeiten d. Frau 98; D. Arzneimittel d. heut. Medizin, 9. A. 03; Kompendium d. allg. Therapie 04. **Ue**: Cullerre, die Grenzen des Irreseins 90; Chatelain, d. Irresein 90; Liebeault, der künstl. Schlaf 91; Bouveret, Neurasthenie 92.

Doerne, Friedrich, †, Pfarrer. Schönbach, Sachsen. (Bautzen 13/6 65.) **B**: Die Ergebnisse d. neueren alttest. Forschungen und ihre Bedeutung für d. Kirche 94.

Dorner, Aug., ♿, †, D., Dr. phil., o. U. P. Königsberg i. Preuß., Königsstr. 83 a. (Schiltach, Baden 13/5 46.) **B**: De Baconis philos. 67; Augustinus 73; Üb. d. Prinzipien d. Kantischen Ethik 75; Schelling 75; Predigten v. Reiche Gottes 80; Kirche und Reich Gottes 83; D. Andenken v. J. A. Dorner 85; Menschl. Erkennen 87; D. menschl. Handeln 95; Grundriß d. Dogmengesch. 99; Grundriß d. Encyklopädie d. Theologie 01; Zur Gesch. d. sittl. Denkens u. Lebens 01; Grundriß d. Religionsphilosophie 03; Vorträge über d. Grundprobleme d. Religionsphilos. 03. **H**: D. J. A. Dorner, System der christl. Sittenlehre 85; Briefwechsel zw. H. L. Martensen u. J. A. Dorner 88.

Dorneth, J. v., s. Hüveden, J. v.

Dornfeld, B., s. Sabarth, Victor.

Doroschkin, Alfr., PA., Red. d. „Badeblatt". Karlsbad. **B**: Führer durch Karlsbad u. Umgebg; Chronik v. Karlsbad.

Dörpfeld, Wilh., △, Archäol., Dr. phil. et jur., Prf., I. Sekr. d. kais. dtschn Archäol. Inst. Athen, Phidiasstr. 1. (Barmen 26/12 53.) **Mith**: Tiryns (m. Dr. H. Schliemann) 85; Bericht üb. Ausgrabungen in Troja (m. demsl.) 91 II; Ausgrabungen z. Olympia (m. Curtius, Adler u. Treu) 81; Olympia (m. demsl.) 92 II; Das griech. Theater (m. E. Reisch) 96. **H**: Troja 93; Troja u. Ilion 02.

Dörr, Friedrich, Dr. phil. Berlin-Schlachtensee. Viktoriastr. 37. (Schleswig 30/4 31.) **B**: Christabend 56, 2. A. 57; Griech. Liederschatz 57, 2. A. (u. d. T. Hellas) 70; Der Reim b. d. Griechen 57; Auf Kindesbeinen 60; Krieg gegen Frankreich 70, 71 71 III; Suchet, so werdet ihr finden, Schw. 88. **H**: Plattdütsche Volkskalender 58, 59, 60; Plattd. Volksbok 69 (anon.).

Dörr, Jul., plattdeutsche Erz., Roman, Rendant. Freienwalde a. D. (Prenzlau 23/6 50.) **B**: Bärbchen 86; Göderschlächter 88; Druppen vör'n Schnuppen 89; Blumen u. Brünnlein zu Freienwalde 92.

Dörries, Bernhard, †, Pastor. Hannover-Kleefeld. (25/4 56.) **B**: D. Evang. der Armen, Pred. 96, 2. A. 00; Der Glaube e. Erklärung des 2. Hauptstücks, 3. A. 01. ()

Dorstewitz, Richard, Chefred. d. „Drogisten-Ztg.", Sekr. d. D. Drogisten-Verb. Leipzig, Südstr. 6. (Niesa 10/7 64.) **B**: Lehrgang f. d. Vorbereitg des Drogistenlehrlings a. d. Gehilfenprüfung 93, 3. A. 03; Liederbuch f. Drogisten 94, 2. A. 98; Der Drogist 97.

Dornan, R. D. v., s. Dietz, Rud.

Dory, M., s. Forinyat, Marie.

Dose, Johannes, Roman. Lübeck, Falkenburger Allee 96. (Odis 23/8 60.) **B**: Magister Vogelius 99, 2. A. 03; D. Kirchherr v. Westerwohld 00, 2. A. 02; Ein Stephanus in deutschen Landen 01, 3. A. 03; Frau Treue 01, 2. A. 03; Des Kreuzes Kampf ums Dannewirke 02, 2. A. 03; Die Kosakenbraut 02; Friedlieb 03; Die Sieger von Bornhöved 05; Frauenherzen 03. *

Dotzler, P. Arsenius (k.), OFM, Jugendschr., †, Guardian d. Franziskl. Klost. Landshut, Bay. (Wernberg 3/11 68.) **B**: Der hl. Joh. Berchmans 90; Die Tiere in der christl. Legende, 70 Erz. 91, 2. A. 00; Gehet zum heil. Antonius 96, 6. A. 01; D. sel. Theophilus v. Korte 96, 2. A. 97; Der Terziar auf d. päpstl. Stuhl 97, 2. A. 97; Die Oelbergandacht zu Dietfurt 97; Beim hl. Antonius 97, 5. A. 03; Heil. u. sel. Kinder, 16.—20. T. 00; Der Ingolstädter Meßbund 98, 4. A. 01; Myrtenkranz, 3. A. 02; Die christl. Mutter 02.

Doubberck, Frau Pauline, geb. Zander, Märchen, Jugendschr., Roman. Spandau, Lynarstr. 41. (Neustrelitz 15/2 51.) **B**: Die Karthäusernelke, Erz. 96; Jugendlust, ges. Kinderschr. 98; Frl. Falters Reiseerfahrgn. u. a. Erzählgn. 03.

Doublier, Ottmar, ✍, Dr. jur., Amanuensis d. k. k. Hofbibl., Mitgl. d. rechtshistor. Staatsprüfgskommission. Wien IV, Luisenq. 19 a. (ebda 4/9 65.)

Doutrelepont, Jos., ✗, Dermatologie,

Dr.med., GMedR., o.HonP., Dir. d. Klinik f. Hautkranth. Bonn, Fürstenstr. 3. ()

Dove, Alfr., ♛, Dr. phil., o.UP. Freiburg, B. (Berlin [4]444.) **B**: II, Bd. d. Biogr. Al. v. Humboldts 72; Doppelchronik v. Reggio 73; Forsters u. Humboldts 81; Dtsche Gesch. i. Zeitalt. Friedr. d. Gr. u. Joseph II. 83 I; Caracosa, R. 93; Ausgew. Schriftchen 98; Bismarcks Bedeutung 99; Grtzg. Friedr. v. Baden 02. **H**: d. Rankeschen Werke 87|90; Parlamentar. Reden Bismarcks 91; Briefw. zw. Freytag u. Treitschke 00; Briefe Freytags an Hirzel 03; Goethes Kampagne in Frankreich 03.

Dove, Karl, Dr. phil., ◉, ao. UP. Jena. (Tübingen [13]|11 63.) **B**: Das Klima d. außertrop. Südafrika 86; Kulturzonen v. Nordabessinien 91; SWAfrika, Kriegs- u. Friedensbilder 96; Dtsch. SWAfrika. Wissensch. Ergebnisse 2c. 96; Vom Kap z. Nil 98; Wirtschaftl. Landeskunde d. Schutzgebiete 02; Aus zwei Welttheilen, Dichtgn 01. ()

Dove, Rich. Wilh., Kirchenrecht, Dr. jur., o. UP., GJustR. Göttingen. (Berlin [27]|2 33.) **B**: Fachschr. ()

Dragendorff, Hans, Archäologie, Dr. phil., Prf., Dir. d. Röm.-German. Kommission d. Kaiserl. Archäol. Institutes. Frankfurt a. M., Eschersheimer Landstr. 34. (Dorpat [15]|10 70.) **B**: Theräische Gräber 03.

Draheim, Hans, klass. Ψ, Dr. phil., Prf., Hrsg. u. Red. d. „Wochenschr. f. klass. Philologie". Berlin-Friedenau, Schmargendorferstr. 21 I.

Drammer, Josef, (k.), D., Oberpfarrer. Aachen. (Bonn[20]|251.) **Ue**: P. Agostino da Montefeltro, Konferenzred.; Wahrheit, 5. A. 89; Christl. Wahrheiten, 4. A. 89; Kath. Wahrheiten, 4. A. 89; Glaube u. Liebe, 3. A. 90; P. Monsabré, Konferenzen: I. D. künftige Leben, 2. A. 90, II. D. and. Welt, 2. A. 90; D. Versuchung, 2. A. 92; Parabeln d. Heiles 94; Bossuets Marienpredigten 99.

Dransfeld, Fräul. Hedwig, (k.), Epik, ♆, ✿, 𝒻, Roman, Nov. Werl, Westf. (Hachenev [24]|2 71.) **B**: Ged. 93; D. Grafendorli, N. 97, 2. A. 02; D. gute Ton für d. heranwachs. Jugend 97; Weihnachtsfeier in Schule u. Haus 97, 2. A. 01; Nach harter Prüfung, N. 98; Wie d. Grafendorli glücklich wird, N. 98; Buch der Wünsche 98, 2. A. 01; Theo Westerholt, N. 99; Flitter u. Schein, N. 99; D. Geschwister, N. 00; Il Santo, N. 01; Die Seeschwalben, N. 01; Mutterstelle, N. 02; Erwachen, n. G. 03.

Draeseke, Felix, ♛, Komp., Prf., HofR., Lehrer a. Konserv. Dresden, Franklinstr. 32. (Coburg [7]|10 35.) **B**: Anweisung z. künftiger. Modulieren 76; Beseitigg d. Tritonus 82; Lehre von d. Harmonia 84, 3. A. o. J.; D. gebund. Stil 02; Lehrb. f. Kontrapunkt u. Fuge 02.

Dräseke, Joh., Kirchen♛, D., Dr. phil., GPrf. Wandsbeck, Mariensir. 14. (Havelberg [30]|12 44.) **B**: D. Überlieferg d. 3. philipp. Rede d. Demosthenes 74; M. Tullii Ciceronis et Ambrosii episc. Mediolan. de officiis l. III inter se compar. 75; Quaestio critica de Demosthenis oratione Philippica III 76; Quaestionum Nazianzenarum specimen 76; Quaestionis atque interpretat. Horatianae specimen 79; Brief an Diognetos 81; Ges. patrist. Untersuchg 89; J. Rist als kais. Hofu. Pfalzgraf 90; Apollinaris v. Laodicea 92; Zum Streit üb. d. Mittelbinge im 17. u. 18. Jahrh. 97; Johs. Scotus Erigena u. dess. Gewährsmänner in f. Werke De divis. nat. l. V. 02.

Drasenovich, Adalbert v., Kunstkritik, Erz., ✓, ♆, Jagd, **Ue**: FI, Dr. jur., Staatsbeamter, Kunstref. d. „Grazer Tagebl." Graz, Naglerg. 73. (Agram [2]|2 68.)

Drathen, Adolf v., Gartenbau, ✿, ✓, ♣, Inh. d. Kölner Baumschulen u. d. Gartenbauschule. Köln b. Elmshorn. (Elmshorn [26]|2 64.) **B**: Leitf. b. schönsten Obstsorten.

Drechsler, Paul, Volkskunde, ♆, Lit. ♛, Dr. phil., GDir. Zabrze, Ober-Schlesien. (Leobschütz, Ob.-Schl., [6]|5 61.) **B**: Wenzel Scherffer v. Scherffenstein 86; Hoditz der Wundergraf v. Roßwald 95; Handwerkssprache u. -brauch; Sitte, Brauch u. Volksglauben der Schlesier 03; Heimatlust u. Jugendglück, G. 03.

Drees, Heinrich, deutsche Lit. d. MA., ✿, Dr. phil., Prf. Wernigerode a. H. (Münster i. W. [21]|6 57.) **B**: Der Gebrauch der Epitheta im altfrz. Rolandsliede 83; Die polit. Dichtung d. dtschen Minnesinger 87; Die poet. Naturbetrachtg in d. Dichtgen ders. 87; Festsp. Walther v. d. Vogelweide, König Philipps Herold 95; H. Sachs 95; Wilhelmus von Nassauen 96; Die Zollern u. d. Evangelium 96; Wilhelm d. Gr. 97; Fridericus Rex i. Soldatenliede 97; Vom großen Markgrafen zum großen Kaiser 98; Gesch. d. Fürstl. Gymnas. zu Wernigerode 99; Heinrich der Vogelsteller, Festsp. 99; Frauengestalt. a. Deutschlds Vergangenh., Festsp. 00; D. Zollernkrone, Festsp. 01; Dtscher Märchenzauber, Festsp. 03. **H**: H. Sachs u. a. Dichter d. 16. Jahrh. 00; Ein altfranz. Marienlied des 14. Jahrh. 00; Corneille, le Cid 01. **Ue**: Das Walthartlied d. Ekkehard v. St. Gallen 00.

Dreher, Konr., Dir. d. Schlierseer Bauerntheaters. Schliersee. (ebda [30]|10 59.) **B**: Lustige Jagd 82; Schußzeit 87; Kirchweih, G. 90; Hergott san mir Leut 91; D. ew. Premier 92; Münchner Originale 94; Anno 48; In d. Sommerfrische; Waldhornlieder; D. Privatdedektiv.

Dreher, Theod., (k.), Religionswissensch., D., Dr. phil., Domkapitular. Freiburg,

Br. (Krauchenwies[8]|36.) B: Schulbücher. ()

Dreibach, Dr., f. Samson, Heinrich.

Dreuckhahn, Otto, ♱, ⊙Dir. Mühlhausen, Thür. (Anklam [19]|12 37.) B: Leitfad. z. lat. Stilistik 84, 4. A. 01; Lat. Stilistik 87, 2. A. 96; Lat. Abiturient. Extemporalien, 5. A. 03; Aufg. z. lat. Stilübgen 89, 2. A. 99. H: Cic. de imp. Cn. Pompei 02; Cic. pro Murena 03.

Drerup, Engelb., klass. ♆, ♅, Dr. phil., ⊔Doz. München, Königinstr. 101 III. (Borghorst i. W. [1]|2 71.) B: De codicum Isocrat. auctoritate 94; De Isocratis oration. iudicialibus quaest. selectae 96; Üb. die bei den att. Rednern eingelegten Urkunden 97; Antike Demosthenesausg. 99; Untersuch. z. ält. griech. Prosalit. 01; Welt u. Leben, G. 02; Vorläuf. Bericht üb. e. Studienreise z. Erforschg d. Demosthenesüberliefer. 02; Homer, die Anfänge d. hellen. Kultur 03.

Dreścher, Karl, dtsche Sprache u. Lit. ♅, Dr. phil., ⊔Prf. Bonn a. Rh., Marienstr. 17. (Frankfurt a. M. [9]|2 64.) B: Studien üb. H. Sachs I 90, II 91. H: Stainhowel übers. De claris mulieribus 95; D. Nürnberger Meistersingerprotokolle I—III 97 f.; Hans Sachs, Fabel u. Schwänke (m. Goetze) 00 ff.; Joachim Rachel 03. *

Dresdner, Alb., ⊙, Dr. phil., MitH.: u. Red. b. „Allg. Korresp." u. der „Welt-Korresp." Berlin-Halensee, Ringbahnstr. 120. (Breslau [1]|6 66.) B: Kultur- u. Sittengesch. d. ital. Geistlichkeit im 10. u. 11. Jahrh. 90; Regesten zur Gesch d. dtschen Juden im MAlter (mit Dr. Aronius) 90.

Dreselly, Anton, (k.), Kultur- u. Kunst ♅, Partikulier. München, Fliegenstr. 1 I. (ebda [6]|6 46.) B: Schliersee 84, 4. A. 96; Grab- u. Hausinschriften 2c. 98, 2. A. 00.

Dresemann, Otto, (k.), ⁄, ⊙, ♆, Lokal ♅, Dr. phil., Red. b. „Köln. Volksztg." Cöln a. Rh. (Crefeld [28]|11 60.) B: Jakobskirche i. Aachen; Reiseführer f. Holland, Belgien; Aus d. Jugendzeit d. Rheindampfschiffahrt.

Dresler, Arthur (früh. Pf. Georg A. Albert), Roman, ♅, Nov., Theater ♅. Berlin-Friedrichshagen. (Berlin [7]|11 63.) B: Künstler-Nov. 02.

Dressel, Frl. Clara, Nov., ⁄. Goslar a. H. (Stettin [26]|10 50.) B: Ilse Severin, R. 97; Mit der Flut, R. 01; Wildvogel, R. 02. ()

Dressel, Ludwig, (k.), ∩, ☭, SJ., Prf. Valkenburg, Holland. (Waldburg [3]|40.) B: Basaltbildung 66; Geognost.-geolog. Skizze d. Laacher Vulkangegd 71; Quimica esperimental inorganica 73; Estudio sobre las aguas minerales del Ecuador 76; Belebter u. unbelebter Stoff 83; Lehrbuch der Physik 95, 2. A. 00.

Dreves, Guido Maria (Pf. Ulrich v. d. Uhlenhorst), (k.), ♅, Hymnologie. München, Herzog Wilhelmstr. 32. (Hamburg [27]|10 54.) B: Stimmen durch d. Lenz, G. (pf.) 81; G. Wort z. Gesangbuchfrage 84; O Christ, hie merk' 85; D. Hymnen Joh. v. Jenstein 86; Kränze ums Kirchenjahr 86; Stimmen der Vorzeit 88; Archaismen im Kirchenliede 89; Petri Abaelardi Hymn. Paraclitensis 91; Aurelius Ambrosius 93; Analecte Hymnica Medii Aevi I—LXIII 86—03; Hymnolog. Beitr. 97—01; Schwertlilien 98.

Drewke, Heinr., ⊔Pf., ⚷, Lehrer. Elberfeld, Humboldtstr. 60. (Kugen [2]|5 52.) ()

Drews, Arthur, ⁂, Dr. phil., ThSch.-Prf. Karlsruhe, Mathystr. 5. (Uetersen [3]|11 65.) B: Lehre v. Raum u. Zeit in der nachkant. Philos. 90; Die dtsche Spekulation seit Kant m. bes. Rücksicht auf das Wesen des Absoluten u. die Persönlichkeit Gottes 93; Kants Naturphilos. als Grundlage f. Systems 94; Üb. die Verbält. d. Naturwissensch. zur Naturphilos. 96; Das Ich als Grundprobl. d. Metaphysik 97; Der Ideengeh. v. Wagners „Ring d. Nibelg." 98; E. v. Hartmanns phil. Syst. i. Grundriß 02; Schellings Münchener Vorlesgen m. Erläuterungen hrsg. 02; Nietzsches Philos. 04.

Drews, Paul, prakt. ✝, D., o. ⊔P. Gießen. (Eibenstock [8]|5 58.) B: W. Pirkheimers Stellung z. Reformation 87; Humanismus u. Reformation 87; Mehr Herz fürs Volk 91; Petrus Canisius, Jesuit 92; Christus unser Leben, Pred. I. 94, 2. A. 01; II. 01; Disputationen Luthers 95; Evangel. Kirchenlde I: D. kirchl. Leben d. Ev.-luth. Landeskirche d. Königr. Sachsen 02; Die Predigt im 19. Jahrh. 03.

Drexler, Friedr., ⊙, Hautmedizin, Dr. med., prakt. Arzt. München, Neuhauserstr. 30. (Passau [8]|464.) B: Mutter Eva, Familienbr. 98; D. neue Doktor, Dr. 99.

Drexler, Karl, (k.), Kunst ♅, inful. Ehrenabt., päpstl. Tit. Protonotar, k. u. k. Hofkaplan, Dr. phil., k. k. Konservat., Konsistor. R., Prf. Stift Klosterneuburg b. Wien, Stiftsplatz 1. (Wien [27]|6 61.) B: Stift Klosterneuburg 94; Stuccodecorat. 96; Goldschmiedearbeiten 97; Tafelbilder in d. Kunstsmlg d. Stiftes Klosterneuburg 00; D. Verduner Altar, ein Emailwerk d. 12. Jahrh. 03.

Drexler, Wilh., Dr. phil., ⊔Bibliothekar. Greifswald, Wiesenstr. 73. ([3]|12 58.) B: Mytholog. Beiträge I. 90. ()

Dreydorff, Johann Georg, ☽, emerit. Geistl., D., Dr. phil. Leipzig, Ferd. Rhodestr. 21. (Ziegenhain [5]|4 34.) B: System des Grafen Pico 58; Schleiermacher 68; Pascal 70; Zum Neubau auf altem Grunde 72; D. Jesuiten i. neuen Reich 72; Pascals Gedanken üb. d. Religion 75; Moral der Jesuiten 87; Warum u. wie? 90; Pascals Gedanken, übers. 91; v. Egidy u. d. christolog. Frage 92; Bekenntnisse eines

alten Pfarrers (anon.) 94; Stunden d. Erbauung 96; Teufels Gebet u. A., hum. Erz. 01; Quousque tandem? 02; Gottwelt 02; Der letzte Kurfürst 02. **H:** Henke, Ergebnisse u. Gleichnisse 74. -

Dreyer, Alois, Dialektik, ○, Dr. phil., München, Leopoldstr. 29|0. (Landshut [3]|9 61.) **B:** Im Banne d. Stenographie, Lfp.; Festspiel z. Zentenarfeier d. Geburt Gabelsbergers 89; Inkognito, Vorsp. 91; Heitere Abende, Dr. 91; Aus mein' Hoamatland, G. 91; Bergfex, Gebirgsp. 92; Weihnachtsengel, Festsp. 93; s'Lenei, Gebirgsst. 95; D. Dreifesselfeljungfrauen, Festsp. 95; Fürs Gmüat, G. 95; Weihnachten im Walde, Festsp. 96; Auf lichten Höhen, G. 97; Christwunder, Festsp. 97; Der Christkindlsinger, dr. Märchen 98; Verkehrte Welt, Schw. 98; Ritter Kunibert, P. 98; Damen von Stand, Kom. Sz. 98; Das zerstreute Christkind, Weihnachtsfp. 99; Alcestis, rel. Dr. 99; Aufg. zum Unterr. i. d. Realien 99; D. Heinzelmännchen, dr. Weihnachtsmärchen 00; D. Dezember, alleg. Festsp. 02; Bergmoas'n u. Spötterln, oberb. G. 02; Knecht Ruprecht, dr. Weihnachtsmärch. 02; Kinbergärtlein, Dicht. f. d. kl. Welt 03.

Dreyer, Friedrich, ⁂, Naturwiss., Dr. phil., Privatgel. Wenigenjena, Ziegenhainerstr. 25. (Gotha [6]|9 66.) **B:** Pylombildungen 89; Tripoli von Caltanisetta 90; Theorie d. Biokrystallisation 90; Ziele u. Wege biolog. Forschg. 92; Studien zu Methodenlehre u. Erkenntniskrit. 95/03 III; Peneroplis 98.

Dreyer, Max, BP., ○, Roman, Dr. phil. Berlin NW, Kronprinzenufer 23. (Rostock [25]|9 62) **B:** Liebesträum und e. Ehegesch., St. 90; Frauenwille, N. 92; Drei, Dr. 92; Winterschlaf, Dr. 95; Eine, Dr. 96; In Behandlg, Dr. 97; Großmama, Dr. 97; Liebesträume, Dr. 98; Hans, Dr. 98; Unter blonden Bestien, Dr. 98; Lautes u. Leises, St. 99; Der Probekandidat, Dr. 99; Der Sieger, Dr. 00; Schelmenspiele, Dr. 01; Stichwahl, Dr. 02; D. Tal d. Lebens, Dr. 02; Nah Huus, plattd. G. 03; Möller Hildebrandt, Dr. 03. ()

Driesmans, Heinrich (Pf. Cl. Henri), ⁂, ✉, ○, ○, Politik. Berlin-Wilmersdorf, Ludwig-Kirchstr. 3. (Frankfurt a. M.[7]563.) **B:** Flammentod 91; Urania, G. 92; D. Edikt des Kaisers, Dr. 96; Judas, Dr. 97; D. plastische Kraft i. Kunst, Wissenschaft u. Leben 98; Kulturgesch. der Rasseninstinkte I.: Das Keltentum in der europ. Blutmischg 99; II. D. Wahlverwandtschaften d. deutsch. Blutmischung 01; M. v. Egidy 00; Rasse u. Milieu 02.

Drill, Rob., ✉, Dr. der Staatswissensch., Red. d. „Frankf. Ztg." Frankfurt a. M., Rossertstr. 4. (Graz [21]|8 70.) **B:** Die Entwickelung der Gewerbefreiheit in Österreich 94; Soll Deutschland s. ganzen Getreidebedarf selbst produzieren? 95; Die Agrarfrage in Österr. 96.

Dromery, Lydia, s. Tschapeck, Lydia.

Droonberg, Emil, s. Muschick, Emil.

Droescher, Georg, ○, ObRegiss. d. Kgl. Oper. Berlin SW, Großbeerenstr. 82 III. (Puschkau, Schles., [17]|9 54.) **B:** Aus erster Ehe, Sch. **Ue:** Molière, Spitzbubenstreiche; Leoncavallo, Der Roland von Berlin. **Bearb.:** Ibsen, Kaiser und Galiläer 98; Feudalherren, Sittensp. (m. Reisner) 98.

Droese, Max, Lit., ✍, Berlin W, Furtherstr. 1. (Danzig [24]|8 57.) **B:** Gen.-Leutn. Georg W. v. Driesen 96; Wie muß der Handwerker seine Bücher führen? 99.

Drossong, Albert, ✍, Red. Cöln, Rh., Mozartstr. 20. (ebda [22]|8 51.) ()

Droste, Heinr. (k.), Lehrer. Mesche de, Westf. (Olpe [11]|8 49.) **B:** D. Schule, d. Lehr. u. d. Mäßigkeitssache 93, 16. A. 01; Die Mäßigkeitsbestrebungen u. die Familie 95; Der Lehrer als Mitarb. bei Ausführg des preuß. Fürsorge-Erziehgs-Ges. v. [2]|00. 01()

Droste-Hülshoff, Elis. Baronin v., (k.), Nov., Erz. Kevelaer, Rheinprov. (Hülshoff [1]|7 45.) **B:** Anna Morian, Erz. 87, 2. A. 98; Letzte Burggräfin v. Stromberg, hist. R. 92; Harzbilder 92; Brautschuß, Nte 92. **H:** Ges. Werke v. Annette D.-H. 87 IV. ()

Droysen, Gustav, ♛, Dr. phil., o. UP. Halle a. S., Wettinerstr. 9. (Berlin [10]|4 88.) **B:** G. Adolf, 70 II; Schriftstücke von G. Adolf 77; Bernh. v. Weimar 85 II; Allg. histor. Handatlas 86; Gesch. d. Gegenreformation 93 u. a. ()

Druzda, Joseph v., ✍, Dr. med., UDoz., Primärarzt. Wien IV, Wiedener Hauptstr. 65. (Klattau [6]|8 50.) **B:** Fachschr. ()

Druskowitz, Frl. Helene v. (Pf. E. René, H. Foreign, H. Satrosankt u. a.), ⁂, ○, ✉, Lit., Musikkritik, Doktorin der Philosophie. Mauer Öhling bei Amstett. a. d. Ybbs, Nieder-Österr. (Hietzing bei Wien [2]|5 58.) **B:** Byrons Don Juan 79; Sultan u. Prinz 81; Percy Bysshe Shelly 88; Englische Schriftstellerinnen 84; Mod. Versuche e. Religionsersatzes 86; Wie sind Verantwortung u. Zurechnung ohne Annahme d. Willensfreiheit möglich? Unhaltbarkeit d. Utilitarismus 88; Z. Begründg e. überrelig. Weltanschauung 88; Eug. Dühring 88; D. Studentinnen, Lfp. 89; Dramat. Scherze 89; International, Lfp. 90; Pädagogin, Lfp. 90; Léonie, Dr. 90; Neue trag. Themen; Blanca, Dr.; Der Weg der Todes, Dr.; Rätsel; Meine Erfahrungen in der Deuteroskopie u. Telepathie 99; Der freie Transszendentalismus oder d. Überwelt ohne Gott (das Übergöttliche) 00; D. Kultus der Frau 00; Das Männerproletariat oder die Füllung des Mannes als Tier und Denker 00; Teilung der Städte

nach d. Geschlechtern 01; Die Frau und d. Tod 02; Gegensätze im Sein 02; Ein philosophischer Rundfragebogen; Ethischer Pessimismus. **Begr.** d. Frauenrevue: Der heilige Kampf u. der Fehderuf.

Dryander, Ernst Herm., ✝, D., kgl. ObHofpred. Berlin N, Oranienburgerstr. 76 a. (Halle a. S. 18|4 43.) **B:** Evang. Pred. 1. Samml., 6. A. 00; Pred. üb. d. christl. Leben, 6. A. 01; Pred. u. Homilien über das Markus-Evang., 4. A. 03, II; Auslegung d. 1. Johannisbriefes, 2. A. 02;

Dub, Moriz, CP., ✉, Red. d. „N. Fr. Presse", Dr. jur. Wien I, Parkring 2. (Schwarz-Kosteletz, Böhm. 27|7 65.) ()

Duboc, Charles Éd. (Pf. Rob. Waldmüller), ✉, Nov., Roman, ✆. Dresden-Strehlen, Gustav Adolfstr. 2. (Hamburg 17|9 22.) **B:** Unterm Schindeldach, G. 51; Merlins Feiertage 53; Irrfahrten, G. 53; Dichters Nachtquartier 53; Ged. 57; Lascia passare, G. 57; Unterm Krummstab, N.; Dorfidyllen, G. 60; Nov. 60; D. erste weiße Haar, Lsp. 60; Es ist nicht gut, daß d. Mensch allein sei u. a. N. 60; 's Nestelbaun, Lsp. 60; Wanderstudien 61; Gehrt Hansen, N. 62; Mirandola u. Fra Todesco, N. 66; Baronisiert u. Passiflora, N. 68; D. kleine Gipsgießerin, N. 69; D. tausendjähr. Eiche i. Elsaß, Erz. 70; D. Vermächtnis d. Millionärin, N. 70; D. wohlfeil. Eusebius Hutzler Selbstbekenntnis, G. 71; Walpra, G. 73; Sturmflut, Lsp.; Brunhild, Tr. 74; Leid u. Lust, N. Nov. 74; Schloß Roncanet, N. 74; Der Sekundant, N. 78; Tochter d. Präj., Sch. 79; D. Verlobte, N. 79; Somosierra, N. 80; Memoiren e. Fürstentochter (Prinz. Amalie v. Sachsen) 83; Don Adone, N. 83; Maddalena, N. 83; Auf d. Leiter d. Glücks; Blond od. Braun, N. 84; Darja, N. 84; Um e. Perle, N. 85; Nidiace, N. 85; Das Geheimn., N. 86; In d. Schmiede Vulkans, N.; Auf d. Glatteis, N.; Felicitas, N. 92; War es recht? N. 90; Im Labyrinth 93; Klänge aus d. Fremde, G. 93; Amulet, N. 94; Gutenbergs Tod, G. 95; Im Beichtstuhl, G. 97; Liebesstürme, G. 97. **Ue:** Tennyson, E. Arden, G. 68, u. Freundesklage 70; Kl. Gesch. a. Frankr. n. Coppé 81. (

Duc, Aimée, s. Adelt-Duc, Minna.

Dücker, J. Fr., Methodik, ✉, Rektor. Altona, Lessingstr. 22. (Aberlak 29|9 26.) **B:** Aufgab. zu Sprachübgn in niederdtsch. Volkssch. 59, 8. A. 85; Erstes Sprachb. 69, 25. A. 00; Zweites S. 72, 10. A. 00; Religs.-Unterr. in d. Volkssch. 60; Materialien-Handb. zu den Sprachübgsbüch. 64; Bild aus der Schlesw.-Holst. Gesch. 66; Glaubens- u. Sittenlehre 67; Lieberkranz um den Weihnachtsbaum 87; Altonaer Kreditverein 88; Gerh. d. Große u. s. Kinder, G. 90, 2. A. 97; Vier Festsp. f. d. dtsche Jugend 97; D. Christuskirche 97: Eine Heirat m. Hinderniss. 99; Zum 24. März 1848|98 98; D. Lebensbaum, Weihnachtsfestsp. 01; Söte Ecken 01; Hammer u. Amboß, Lsp. 03.

Duden, Konr., ✝, ✉, Dr. phil., Geh. RegR., GDir. Hersfeld. (Gut Bossigt b. Wesel 3|1 29.) **B:** Dtsche Rechtschreibung 72; Zukunftsorthogr. 76; Anleitung zur dtsch. Rechtschreibung, 2. A. 78; Vollst. orthogr. Wörterb. d. dtsch. Sprache 80, 7. A. 02; Orthogr. Wegweiser 81, 2. A. 84; Neuhochd. Grammatik von Bauer, bearb. 81, 24. (7.) A. 02; N. Schulorthogr. 82, 7. A. 02; Verschiedenh. der amtl. Regelbücher über Rechtschreibung 86; Etymologie der nhdtsch. Spr. m. ausführl. etymolog. Wörterverzeichnis 93; Rechtschreibg d. Buchdruckereien dtsch. Sprache 03.

Dufayel, Carl, ✈, plattd. ✉, Telegr.-Dir. Erfurt, Straßburgerstr. 2. (Neustrelitz 24|5 56.) **B:** Durch Eilboten, heit. Postgesch. 98.

Duhm, Bernh., ✝, D., o. UP. Basel. (Bingum, Ostfriesl. 10|10 47.) **B:** Theologie der Propheten 75; Ziel und Methode der Theol.; Kosmologie u. Religion; Das Geheimnis in d. Reltg.; Die Entstehung des A. Test.; Das Buch Jesaia erklärt 92 und 02; B. Hiob 96; Psalmen 98; B. Jeremia 01. **Ue:** Die Psalmen 99; Hiob 97; Jeremia 03.

Duhn, Friedr. v., klass. Archäol., Dr. phil., o. UP. Heidelberg. (Lübeck 17|4 51.) **B:** Fachschr. ()

Duhr, Bernhard, SJ., ✍. Graeten b. Roermond, Holland. (Cöln 2|8 52.) **B:** Jesuiten-Fabeln, 4. A. 04; Pombal 91; Briefe d. Feldmarsch. Radetzky a. s. Tochter Friederike 1847—57, 92; D. Studienordnung der Ges. Jesu 96; Stellung d. Jesuiten in den dtschen Hexenprozessen 00; D. Jesuiten an d. dtschen Fürstenhöfen b. 16. Jahrh. 01; 100 Jesuitenfabeln, 6. A. 02; Aktenstücke zur Geschichte der Jesuitenmissionen in Deutschland 1848—72 03. **H:** Monumenta Germ. paedag., Bd. XVI 94; Joh. Diel, Fr. Spe, 2. A. 01.

Dühr, Aug., klass. Ψ, Dr. phil., Prf., Real GOb Lehr. Nordhausen, Blöbaustr. 3 II. (Friedland, Meckl., 20|11 41.) **B:** De Deo ex machina Euripideo 75; Zur Theorie der Stellg des franz. Adjekt. 90; Niederdtsche Ilias 95; Odyssee, niederdtsch., Telemachie Gesang III 97, IV 98; Odyssee XXIV, niederdeutsch 01; Niederdeutsche Odyssee 04.

Dühren, Eugen, s. Bloch, Iwan.

Dühring, Eugen, ✈, ✉, ✎, Lit. ✍, Dr. phil. Nowawes-Neuendorf, Kr. Teltow. (Berlin 12|1 33.) **B:** De tempore, spatio etc. 61; Kapital u. Arbeit 65; Natürl. Dialektik 65; Careys Umwälzung der Volkswirtschaftslehre 65; Krit. Grundlegg d. Volkswirtschaftslehre 66; Verkleinerer

Careys 67; Schicksale m. sozialen Denkschr. 68; Krit. Gesch. der Philos. 69, 4. A. 94; Kursus d. Philosf. 2c. 75; Kursus d. Nat.- u. Sozialökonomie 73, 3. A. 92; Weg zur höheren Berufsbildung d. Frauen u. Lehrweise der Univ. 77, 2. A. 85; Krit. Gesch. d. allg. Prinzipien d. Mech. 73, 3. A. 87; Logik u. Wissenschaftstheorie 78; N. Grundgef. zur rationellen Physik u. Chemie (mit Ul. D.) 78 u. 86; Krit. Gesch. d. Nationalökon. u. des Sozialism. 71, 4. A. 00; R. Mayer, Galilei d. 19. Jahrh. I 80, 2. A. 03, II 95; Wert d. Lebens 65, 6. A. 02; Judenfrage als Frage d. Rassencharakters 81, 5. A. 01; Überschätzg Lessings 81; Ersatz der Religion 82, 2. A. 97; Sache, Leben u. Feinde 82, 2. A. 03; N. Grundmittel und Erfindgen zur Analysis, Algebra 2c. (m. s. Sohn Ulr. D.) I 84, II 03; D. Größen d. mod. Lit. I 93, 2. A. 04, II 93.

Dühring, Ulrich, ✍, ?. Hrsg. d. „Personalist u. Emanzipator", Halbmonatschrift f. aktionsfähige Geisteshaltung und gegen korrupte Wissensch. Nowawes-Neuendorf b. Berlin. (Berlin $^{6}/_{2}$ 63.) **B**: Neue Grundmittel u. Erfindungen z. Analysis, Algebra, Funktionsrechnung u. zugehör. Geometrie (m. s. Vater Eugen D.) 84|03 II; N. Grundgesetze z. Physik u. Chemie 86.

Dührssen, Alfred, ✗, Dr. med. UDoz., Prf. Berlin NW, Lessingstr. 25. ($^{23}|_{3}$ 62.) **B**: Üb. d. Anwendg d. Jodoformgaze i. d. Geburtshilfe 88; Geburtshilfl. Vademecum 90, 8. A. 02; Gynäkolog. Vademecum 91, 8. A. 03; D. vaginale Kaiserschnitt 96; D. Einschränkg d. Bauchschnitts durch die vaginale Laparotomie 99; Über Ausfackungen, Rückwärtsneigungen und Knickungen der schwang. Gebärmutter 98; Über Verhütg u. Heilg v. Frauenkrankh. 00; Wandtafeln z. gynäkolog. Operationslehre nebst Text 02.

Duimchen, Theod., Roman, ✪, /. Berlin W 9, Eichhornstr. 10 II. (Delitzsch $^{28}|_{3}$ 53.) **B**: Jantje Verbrügge, R. 89; Mensakultus 88; Kopf u. Herz, R. 89, 2. A. 94; Kupfer, Lsp. 93; Aus altem Hause, R. 95; D. Kunst, N. u. Sk. 96; Freiheit für Kuba, N. 98; Cuba insurrecta, R. 98; Mittel u. Wege, R. 02; Zwisch. Belt u. Sund, R. 02; Die Trusts u. d. Zukunft d. Kulturmenschheit 02.

Düker, Heinr., (k.), ✍, GP. a. D., päpstl. Ehrenkammerherr. Hildesheim, Kl. Domhof 7. (Bockenem $^{5}|_{7}$ 38.) **B**: Fachschr. ()

Dukmeyer, Friedrich, ✪, N., ✌, /, K. Russ. Hofm. Berlin-Friedrichsfelde, Prinzenallee 30 II. (Livland $^{3-15}|_{1}$ 64.) **B**: Josyph u. Arvid, G. 89; Spurius Carvilius Ruga, Dr. 89; P. Aretino, Dr. 89; Tolstoi, Prophet od. Popanz? 91; Füchse mit brennenden Schwänzen 91; Russ. Leben, N. 92; Tod dem Verräter, Dr. 92; Kritik der Versudung 92; Arbeiterkaiser, Tr. 92; Gastgeschenke für Freund u. Feind 93; Z. Freiheit aus Deutschl. u. Rußl. 93; D. 7. Großmacht, Lsp. 95; Einer f. alle, Tr. 00; Des Sittenmeisters Ärgernisse, Kom. 01; D. Zorn Jehovahs, Tr. 01.

Dülberg, Franz, Kunst♛, Dr. phil. München, Leopoldstr. 70 II r. (Berlin $^{2}|_{5}$ 73.) **B**: Die Leydener 99; Malerschule I, II, Frühholländer I 03. *

Düll, Seb., Bezirkshauptlehr., Red. d. „Jugendlust". S. Jobst, Nürnberg, Ostbahnhof ($^{17}|_{8}$ 40.) **Mith**: versch. Schulb.

Dumas, C. v., ✌, /, Rentamtm. Füssen, Bay., Reichenstr. 60. (Würzburg $^{3}|_{4}$ 53.)

Du Moulin Eckart auf Bertolzheim, Graf Richard, ♛, Dr. phil., o. Prf. d. Techn. Hochsch. München, Wilhelmstr. 4. (Leipzig $^{27}|_{11}$ 64.) **B**: Leubegar, Bischof v. Autun 90; Bayern unt. Montgelas (1799—1817) I 95; Der deutsche Süden u. die Flotte 00; Luitpold von Bayern 01; Englands Politik u. die Mächte 01; Luther u. d. deutsche Kultur 03; Deutschland u. Rom 03. **H**: Fr. H. v. Wenzels, Vorträge u. Aufsätze 98.

Duncker, Carl v., ♛, ⚔, k. u. k. Oberst a. D. Wien VIII|2, Fuhrmanng. 7. ($^{16}|_{1}$ 30.) **B**: Die Unteroffizierschule 67, 3. A. 69; D. Inf.-Unteroff. als Soldat u. Vorgesetzter 68; Zugsschule f. Fußtruppen 68; D. Infant.-Unteroff. als Schwarmführer 68; D. Buch v. Vater Radetzky, 1. u. 2. A. 91; Kriege unter d. Reg. d. Kaiserin-Königin Maria Theresia, II. Bd., Der erste schles. Krieg 1740|41 96; Feldmarsch. Erzh. Albrecht 97. **H**: Taschenatlas z. Gebr. in Unteroff.-Schul. u. zum Selbstunterr. f. Unteroff. u. Soldaten 68.

Duncker, Frau Dora, ✪, /. Berlin W, Hohenzollernstr. 13. (ebda $^{28}|_{3}$ 55.) **B**: Sphinx, Sch.; Sylvia, Sch.; Mod. Meister 83; Kl. Erzählungen: So zwitschern die Jungen 84; Nelly, L. 84; Stille Winkel 84; Um e. Haar, Pl.; Käte Grumkow, N.; Pariser Ehen; Reelles Heiratsgesuch, Inseratstudien 87; Morsch i. Kern, R. 89, 2. A. 00; Dies u. Das, Liebes- u. a. Gesch. 90; Ein Leutnant verloren, Inseratstud. II. 91; Freund d. Frauen, Lsp. a. d. Franz 91; Gewitterschauer, Lsp. a. d. Franz 91; Unheilbar, R. 92; Goldfliege, R. 94; Die Modistin, N. 94; Gesühnt, Vsch. 95; Überraschungen, Hum. 96; Assarpai, Opernbchtg 95; Loge zwei, N. 95; Mütter, N. 77; Familie, N. 97; Sumpfland, R. 98; Großstadt, R. 99; J. Schatten, Sch. 99; Hexenlied, Op. Dchtg 99; Die große Lüge, N. 00; Komödiantenfahrten; Ritter vom hohen C, Hum. 01; Sie soll deine Magd sein, R. 01; Ernte, Sch. 02; Groß-Berlin, N. 02; Gustav Wöhrmann, Sch. 03; Maria Magdalena, R. 03; Lottes Glück, N. 03.

Dundacek, Raimund, ♛, Germanist, Ob Realsch Prf. Wien IV, Starhembergg.

16. (Markersdorf $^{24}/_{12}$ 52.) **B:** Beiträge z. Gesch. d. beiden ersten messinisch. Kriege 82; C. Galotti 86, 2. A. 88.

Dünen, Udo, s. Kanowski, Fr. H.

Dunger, Herm., Ψ, Dr. phil., Prof., Gkonrekt. Dresden, Schnorrstr. 3. (Plauen $^{2}/_{4}$ 43.) **B:** Sage v. trojan. Krieg 69; Kinderlieder u. -Spiele a. dem Vogtlande 74, 2. A. 93; Kundas u. Reimsprüche a. demf. 76; D. vogtländ. Gelehrte Bauer 76; Wörterb. v. Verdeutschungen entbehrl. Fremdwörter 82; Fremdwörterunwesen i. uns. Sprache 84; Sprachreinigung u. ihre Gegner 87; Wider die Engländerei in der deutschn Sprache 99; Deutsche Speisekarte, 4. A. 00.

Dünheim, W. v., s. Goltz, C. v. d.

Dunin-Borkowski, Stanislaus v., SJ., (k.), Kirchen♛, ♗, Religionslehrer. Feldkirch, Vorarlberg, Stella Matutina. (Lemberg $^{11}/_{11}$ 64.) **B:** D. neueren Forschgn üb. d. Anfänge d. Episkopats 00. *

Dürigen, Bruno, Red. v. „Unser gefied. Volk" (Tierbörse). Charlottenburg, Bismarckstr. 76. (Erdmannsdorf i. S. $^{1}/_{2}$ 53.) ()

Düring, Frl. Christine v., ✿, Ers., Privatiere. Oslebshausen bei Bremen. (Hargen b. Brake $^{14}/_{5}$ 46.) **B:** Familie Manstein; Schloß Hohenfels; Wir brauchen Mütter, 90, 2. A. 95; Iracema 98.

Düring, Frau Clara v., geb. v. Gruner (Pf. Clara v. Gruner), ✿. Münden. (Berlin $^{19}/_{8}$ 48.) ()

Düring, Hugo, BP., Journalistik, ♛, Kultur♛, Naturwiss., Dr. phil., Bibl. d. K. Patentamts. Berlin NW, Wilhelmshavenerstr. 58. (ebda $^{28}/_{3}$ 66.) **B:** Pronomina bei Spenser 91; Geogr. Hilfsb. f. d. Unterr. in der Gesch. 91/92 II; Provinz Brandenburg 93, 10. A. 00; Prov. Ost- u. Westpreußen 92, 8. A. 99; Engl.-deutsch. patenttechn. Wörterb. 00; Praxis d. Patent-, Muster- u. Zeichenwesens I. Deutschland-Großbritannien 03.

Düring-Oetken, Frl. Helene von (Pf. Arthur v. Loy), DSch., Nov., Aphorism. Berlin W, Landgrafenstr. 10. (Loy in Old. $^{1}/_{2}$ 51.) ()

Dürken, Bernh., (k.), ℙ, Lehr., Hrsg. u. Red. d. „Kath. Lehrerztg." Osnabrück. (Dörpen $^{4}/_{8}$ 54.) **B:** Fibel f. d. deutschen Sprachunterr. im 1. Schuljahr 84, 10. A. 03; Dasf. 2. Schulj. 84, 7. A. 02; Grundsätze u. Plan der Fibel 84, 2. A. 90; Die Besoldgsfrage d. Volksschullehr. i. Preuß. 96; Wandtafeln mit Schriftformen 98.

Durmayr, Joh. Nep., (k.), Sem.-Direktor. Speyer. (Nymphenburg $^{25}/_{4}$ 50.) **B:** Leitfaden der astronom. u. physik. Geogr. 77, 2. A. 82; Leitfaden d. Geogr. v. Deutschland 78; Grundzüge d. Poetik 82, 2. A. 94; Einführg i. d. dtsche Götter- u. Heldensage 82; Reste altgerman. Heidentums 83; Bilder zur Bayrischen Geschichte 97.

Dürrmüller, Joh. Bapt., (k.), ℙ, Jugendschrift. Donauwörth. (Sirnach, Schweiz $^{4}/_{2}$ 56.) **B:** Gebetbüchl. f. Kinder v. 6—8 Jahr. 86, 3. A. 99.

Dürow, Joachim v., s. Medem, Eda v.

Dürre, Ernst Friedr., Metallurgie, Dr. phil., ThSchP. i. R. Wiesbaden, Bismarckring 8. (Lyon $^{19}/_{10}$ 34.) **B:** Lehrb. der Eisengießerei 65, 3. A. 90—96; Konstitutionslehre d. Roheisens 68; Drehofen von Pernot 75; Eisenhüttenwesen a. d. Wiener Ausstellg 76; Katechismus d. allg. Hüttenkunde 77; C. E. L. Dürre 81; Anlagen u. Betrieb d. Eisenhütten 81—91; L'avenir de la métall. du fer au Chili 91; Neuere Kokesöfen 92; Bericht über Chicago 93; Metalle im Dienste der Heere u. Flotten 94; Ziele d. Elektrometallurgie 95; Vorlesungen üb. allgem. Hüttenkunde 98/99; Hochofenbetriebe am Ende des 19. Jahrhunderts 01.

Dürrwächter, Anton, ♛, Dr. phil., Lyzeal-Prf. Bamberg. (Oggersheim $^{28}/_{10}$ 62.) **B:** Die Gesta Caroli Magni der Regensburger Schottenlegende 97; Jakob Gretsers De regno Humanitatis Comoedia prima 98.

Dürselen, Paul, ✝, Belletr., 1. Pfr. der Gnaden- (Kaiserin Augusta-Gedächtnis-) Kirche. Berlin N, Chausseestr. 28a. (Odenkirchen $^{8}/_{10}$ 62.) **B:** Eisblumen, Skizzenbuch 94; Paulus in Athen, Pred. 95; Homiletik u. Psychologie 97.

Dusch, Wilhelm (Pf. Willy Tolentzer), oberbayr. Dialekt♛, Alpinistik, ♪. München, Nymphenburgerstr. 66 III l. (Bad Tölz $^{29}/_{6}$ 71.) **B:** Aus'm Isarwinkel 97, 2. A. 03; Bergveigerln 01.

Duschinsky, Wilhelm, roman. u. germ. Ψ, Realsch.-Prf. Wien VII, Kaiserstr. 51. (Straznic, Mähr. $^{6}/_{8}$ 60.) **B:** Z. Lautlehre d. Franz. 86; D. Lehre v. franz. Verb. 90; Uebungsbuch zur franz. Syntax 01; Z. Reform d. franz. Syntax 01; Choix de lectures expliquées 02. **H:** Walther Nothnagel, Beschränkte Haftung (m. Dr. A. Mathias) 00.

Düsel, Friedrich, Lit. ♛, ✍, Sprachwiss., ♪, Dr. phil., Red. u. Theaterkrit. d. „Westermannschen Monatshefte". Berlin-Friedenau, Sponholzstr. 14a. (Strelitz i. M. $^{11}/_{2}$ 69.) **B:** D. Sanders 86, 2. A. 90; Der dramat. Monolog 2c. 97.

Düsterdieck, Friedr., ✝, D., Dr. phil., ObKonsist.-R. u. Gen.-Sup. a. D. Hannover. (ebda $^{14}/_{7}$ 22.) **B:** Fachsch. ()

Düsterhoff, Frl. Clara, Pl., DSch., Jugendschr., R., ♪, **Ue:** EFH, Lehrerin. Berlin SW, Hornstr. 7. (ebda $^{28}/_{7}$ 47.) **B:** Dem Tode entrissen, Kindererz. 96.

Düsterwald, Franz, (k.), ✝, Pfr. v. Groß-St.-Martin. Cöln a. Rh. (Vilich $^{20}/_{8}$ 42.) ()

Dutczyńska-Békássy, Frau Helene v., ✉, **Ue**: U. Wien II/8, Ausstellungsstr. 13. (Bagh, Ung. $^{17}/_{9}$ 62.)

Dutczyński, Alfred Ritter v., ✉, Natur⁂, Physiologie, ⁄, Libretto. Wien II/8, Ausstellungsstr. 13. (Hermannstadt $^{7}/_{10}$ 65.) **B**: D. Insektenflug 93; Beurteilg u. Begriffsbildg d. Zeitintervalle i. Sprache, Vers u. Musik 94; Maidenburg, E. 93.

Dütschke, H., klass. Archäol., **Ue**: AGI, Prf., Dr. phil., ODbLehrer. Berlin W, Schaperstr. 25. (Kempen $^{14}/_{10}$ 48.) **B**: Ant. Bildwerke i. ObJtal. 74/82 V; Anleitg zur Inszenierung antiker Tragöd. 84 I; Olymp. Götterlehre d. Griechen u. Römer 87; 100 Dichtgn a. d. Zeit d. Befreiungskr. 02. **Ue**: Comparetti, Vergil i. MA. 75; Vergils Werke.

Düvell, Fritz, ⁄, ✠, Red. d. „Sächs. Arbeiter-Ztg." Dresden, Lutherplatz 8. (Bremen^{24}/577.) **B**: Shakespearestud. 97. (*)

Dworaczek, Wilhelm (Pf. Paul Wilhelm), ✉, ✆, ✍, ⁄, Kritik. Wien XVI, Brunneng. 45. (ebda $^{25}/_{4}$ 73.) **B**: Dämmerungen 94, 2. A. 96; Faust u. Ahasver, Dchtg 94, 2. A. 96; Wanderungen 98; Welt u. Seele, G. 98; Überwinder, Dr. 99; D. Mutter, Einakt. 02; Der Künstler, Einakt. 02; D. Ehefeindin, Lsp. 02; Wahrheit, Dr. 02; D. Ideale, Lsp. 03.

Dyck, Walther v., ⅄, Dr. phil., ThSchB., Rekt. d. Techn. Hochsch. München, Hildegardstr. $1^{1}/_{2}$. (ebda $^{6}/_{12}$ 56.)

Dyckowska, Anna v., s. Conwentz.

Dyroff, Adolf, ⁂, Dr. phil., o. UProf. Bonn, Lessingstr. 22. (Damm b. Aschaffenburg $^{2}/_{8}$ 66.) **B**: Gesch. d. Pronom. Reflexivum im Griech. 92/93 II; Ethik d. alt. Stoa 97; Demokritstudien 99; Üb. d. Existenzialbegriff 02.

Dyroff, Anton, Staats- u. Verwaltungsrecht, Dr. jur., o. UProf., MitHrsg. d. „Annalen d. Dtschen Reichs" u. d. „Literar. Mitteilgn" ders. München, Kobellstr. 4. (Aschaffenburg $^{5}/_{3}$ 64.) **B**: Rechtssatzung u. Gesetz zunächst nach bayr. Staatsrecht 89; Bayr. Verwaltngsgerichtsgesetz 94, 3. A. 02.

Dyroff, Karl, Ägyptologie, k. Konservator am Antiquarium, UDoz. München, Schraudolphstr. 14. (Aschaffenburg $^{25}/_{2}$ 62.) **B**: Zur Gesch. d. Überlieferung d. Zuhairdiwans 92. ()

Dzíony, Joseph, (k.), Jugendschr., Rektor, Red. d. „Rundschau a. d. Gebiet d. Jugend- u. Volks- u. Geschenklit." Breslau, Klosterstr. 60 II. (Pogosch $^{13}/_{3}$ 48.)

E.

Ebart, Paul v., Biogr., ✆, Kammerherr, Hofth.-Intend. a. D. Gotha, Ohrdruferstr. 34. (Sondershausen $^{15}/_{3}$ 55.) **B**: Fürstengunst, Sch. 96; B. A. v. Lindenau 96; Aus d. Leben e. dtschen Kleinstaates vor 100 Jahren 97; Goethes Beziehungen z. Pr. August v. Gotha 99; Passiva d. Ehe, Sch. 99; Goethes Beziehungen zu Gotter 99; M. v. Thümmel 99; Ehmeé, Sch. 00; Briefe d. Sophie La Roche an Herz. Friedrich v. Gotha 00; Herzogin Luise von Coburg-Saalfeld 03.

Ebbinghaus, Herm., ⁂, Dr. phil., o. UProf., MitHrsg. d. „Zeitschr. f. Psychologie &c." Breslau, Kaiser Wilhelmstr. 84. ($^{24}/_{1}$ 50.) **B**: Ueb. d. Gedächtnis 85; Theorie d. Farbensehens 93; C. neue Methode z. Prüfung geistig. Fähigkeit u. ihre Anwendg b. Schulkind. 97; Grundzüge d. Psychol. I, 1. 97, I, 2. 01.

Ebel, Eduard, Orientreisen, Predigten, ✉, Superintendent. Graudenz, Pohlmannstr. 14. (Prß. Stargard $^{7}/_{8}$ 39.) ()

Ebel, Karl, hess. ♛, Dr. phil., Kustos a. d. Univ.-Bibl. Gießen, Nord-Anlage 21. (ebda $^{24}/_{9}$ 68.) **B**: Gesch. des Klosters Arnsburg I 92; Cisterz.-Abtei Arnsburg 95. **H**: Matrikel d. Universität Gießen 98.

Ebeling, Aug. Wilh. Daniel, klass. Ψ, D., Dr. phil., GRegR., GDir. a. D. Hannover, Geibelstr. 26. (ebda. $^{12}/_{10}$ 28.) **B**: Merowinger u. Karolinger 57; Hist. krit Ausg. v. Luthers Katechismen 90, 2. A. 01. **H**: Gerhardts Gedichte, m. Biogr. Anm. u. hist.-krit. Anhang 98; D. Emeritierungsfrage in d. hannov. Landeskirche 00; Ehescheidung, Eheschließung u. kirchl. Trauung nach der Schrift u. Gesetzgebung 03.

Ebeling, Friedr., Red. d. „Hausvater", Pastor z. St. Nicolai. Leipzig, Nicolaikirchhof 3 I. (Lichterfelde bei Eberswalde $^{7}/_{6}$ 49.) **B**: Handreichg f. Kindergottesdienst 91; H. C. Ebeling 92. ()

Ebenberg, Paul, s. Schullern, Heinr.

Ebenhoch, Alfred, (k.), Sozialpolitik, Dr. jur., M. d. RR., Landeshauptmann. Hrsg. d. „Linzer Volksblatt". Linz a. D., Herrenstr. 52. (Bregenz a. B. $^{18}/_{5}$ 55.) **B**: Vorträge üb. die soz. Frage 87; Fragen u. Antworten f. d. Bauernstand 87; D. Sozialdemokrat, Dr. 88; Wanderungen durch d. Gesellschaftspolitik 96; Ungelöste Fragen, Sch. 00; D. polit. Lage in Österr. 00. ()

Ebenstein, Erich, f. Hruschka, Annie.

Eberhard, Alfred, klass. Ψ, Dr. phil., Schul.R. a. D. Bielefeld. (Coburg $^{5}/_{8}$ 41.) **B**: Macchiavellis Buch vom Fürsten 68, 2. A. 73; Leisewitz' poet. Schriften 70 u. m. Fachschr. ()

Eberhard, E. J., s. Winterfeld, Edm.

Eberhard, Eug., griech. ✉, Dr. phil., Prf. ODbLehr. Magdeburg, Kreuzgangstr. 5. (Coburg $^{6}/_{9}$ 43.) **B**: Aristotel. Definition d. Seele 68; Sprachl. u. metr. Beobachtungen z. d. homer. Hymnen 72/74 II; Metr. Beobachtungen z. d. hom. Hymnen 86 f. II.

Eberhard, Jos., s. Dierkesmann, Jos.

Eberhardt, Ernst (Pf. Humanus), Wissenschaft v. Menschen. Berlin N, Invalidenstr. 128. (Liebenwalde [12]6 43.) **B**: Naturgemäße Entwickelung des Menschen u. Goethes „Faust" 91; Afrikan. Spir. 92; Seele, Bewußtsein, Geist auf Grund des Polaritätsgesetzes 96.

Eberhardt-Bürk, Frau Adelh. Emilie Bab., ✉, christl. Roman, Nov. Karlsruhe, Bad., Gartenstr. 15 I. (Schönau [28]7 36.) **B**: Macht der Liebe 75; Hildegarde 76; Ideal und Wirklichkeit 78; N. Traugott, e. Pfarrersgesch. (Pf.) 79; Maria, d. Kleidermacherin 85; Wie herrschest Du? 91; Aus Höhen u. Tiefen, G. 01.

Eberl, P. Angelikus, (k.), ⁂, OCap., Guardian. Vilsbiburg, B. (Egmating, B. [19]8 56.) **B**: Marienlob, 1. u. 2. A. 87; Seraph. Rosengärtlein 89, 2. A. 96; Maria-Birnbaum 97; Gesch. d. Kapuzinerklosters in München 1847/97 97; Bibliothek-Ordg d. Bayer. Kapuz.-Ord.-Prov. 98; Gesch. d. Bayr. Kapuz.-Ord.-Prov. 1593—1902 02.

Eberl, Georg, Dial. ✉, GPrf. Regensburg. (München [12]3 51.) **B**: Kräutl und Unkräutl, G. 93; Neue Kräutl, G. 94; Dörferl u. Hütterl, Geb. 99. ()

Eberle, Carl, (k.), Sozialpol., D., päpstl. Hausprälat, Beneficiat. Flums, Schweiz. (ebda 5[4] 52.) ()

Eberlein, Gerhard, Homiletik, Lic. theol., Pfr. Groß-Strelitz, Schles. ([16]58.) **B**: Homil. Handb. z. d. neuen Gottesdienst-Lektionen (m. E. Bunke) 98, 99 II. ()

Eberlein, Hans, ✉, Red. München V. ([21]3 77.)

Eberlein, Joh., PA., ✓, Politik, Dr. phil., Chef-Red. Pirna, Albertstr. 8. (Dresden [20]8 65.)

Eberlein, Frau Dr. Maria, geb. Doberenz, PA., Nov., Jugendschr., ✉, ✓, Kritik. Pirna a. E., Albertstr. 8. (Hermsdorf [15]10 64.) **B**: Um d. Kindes willen, R. 93; Im Bann, Nn. 03.

Eberlein, Richard, Nov., ✓, ⁂, Finanzrat. Pößneck, SM. (ebda 9[3] 21.) ()

Eberlein, Richard Carl, Tierheilarzt, Dr. phil. et med., Prof. u. Vorst. d. Poliklinik an der tierärztl. Hochschule. Berlin NW, 52, Spenerstr. 9. (Gr. Salza [16]10 69.) **B**: Krankheiten d. Hufleder haut 00; Leitfaden des Hufbeschlags 03.

Ebermayer, Ernst, Meteorol. u. ✓, ⁂, Dr. phil., GHofR., o. UProf. München, Theresienstr. 76. (Rehlingen [2]11 29.) **B**: Fachschriften. ()

Ebert, Ed. Math. Richard, PA., Red. u. Schriftf. Berlin NW, Albrechtstr. 22. (Dresden [13]1 51.)

Ebert, Hermann, ∩, Dr. phil., o. P. München, Techn. Hochschule. (Leipzig [20]6 61.) **B**: Anleitung zum Glasblasen 88, 2. A. 95; Kants Theorie des Himmels 90; Physik. Praktikum (m. E. Wiedemann) 90, 4. A. 98; Magnet. Kraftfelder 97; Theorie d. Elektromagnetismus 00.

Ebertin, Frau Elsbeth (Pf. Elsa Gorlicia), ASV., Relig. ⁂, ✉. Görlitz, Bautznerstr. 49. (ebda [14]5 80.) **B**: Liebeswandlungen, Erz. 02; Ausgewählte Glossen 02. *

Eberwein, Wilh. Albert, Volkskunde, ✓, Journalistik, ✉, Inhaber d. 1. Sächs. Preßbureaus, Red. Dresden, Gneisenaustr. 20 p. (ebda [24]6 72.) **B**: Opfer d. Herzens 00; Bergmanns Bilder 01; Sekt 03. ()

Ebhardt, Bodo Heinrich Justus, ⁂, dtsche Burgen, Archit. Berlin-Grunewald, Jagowstr. 28 a. (Bremen [5]1 65.) **B**: Deutsche Burgen 98 ff; Grundlagen d. Erhaltung u. Wiederherstellg deutscher B. 00; Denkschrift über die Wiederherstellg d. Hohkönigsburg 00; Burgenfahrt 01.

Ebhardt, Ferd. v., ✉, Skizzen, ⚔, k. u. k. Oberst i. P. Graz, Kroisbachg. 10. (Wiesbaden [5]9 38.) **B**: Betrachtungen üb. Gefechtsordnungen 76; Gesch. d. k. k. Inf.-R. Kaiser Leopold II. Nr. 33 88; Rosed. Logartales, Dichtg 93; In d. fibir. Steppe, G. 93; Durch Liebe befreit, G. 96; D. Gemsenkaiser, ep. Dichtg. 00.

Ebhardt, Frl. Melanie, ✉, Nov. Wiesbaden, Moritzstr. (Bremen [11]4 79.) **B**: Stromschnellen, Geb. 01. ()

Ebner, Ferdinand, Verleg. Berlin SW, Teltowerstr. 47/48 I. (Augsburg [23]7 24.)

Ebner, Theod., Lit. ✍, Nov., ✓; Red. d. „Neckar-Ztg." Heilbronn a. N. (Eßlingen [9]8 56.) **B**: Merks Wien 84; A. e. alt. Reichsstadt 86; D. arme Heinrich 87; Ill. Gesch. Deutschlands 86/88 II; In Steppen u. auf Schneefeldern (m. L. Pichler) 86; Walter v. d. Vogelweide 87; Deutscher Sang u. Klang 88; Dtsche Volkslied in Vergangenheit u. Gegenwart 88; Allerlei Gesch. 94; Das dtsche Handwerk u. seine Poesie 96; Friedr. von Spee und die Hexenprozesse 99; Eine Fortsetzung von Lessings Nathan 01. ()

Ebner-Eschenbach, Frau Baronin Marie v., ✉B., Dr. phil. hon. c., Ehren-Mitgl. d. CC., Nov. Wien I, Spiegelg. 1. (Zdislavic in Mähr. [13]8 30.) **B**: Erzählungen 75, 3. A. 96; Bozena 76, 6. A. 02; Aphorismen 80, 5. A. 01; Dorf- u. Schloßgeschichten 84, 3. A. 94; Zwei Komtessen 85, 5. A. 98; N. Dorf- u. Schloßgeschicht. 86, 4. A. 00; D. Gemeindekind 87, 8. A. 03; Miterlebtes 90; N. Erzählungen, 2. A. 89, Lotti, d. Uhrmacherin, 4. A. 00; Ein kleiner Roman, 2. A. 89; Unsühnbar, 5. A. 02; Glaubenslos 93, 3. A. 94; Ges. Schriften 3 f. VI; D. Schädliche 94; Rittmeister Brandt, Erz. 96, 2. A. 01; Bertram Vogelweid, Erz. 96, 2. A. 01; Alte Schule 97; Aus Spätherbsttagen 00, 2. A. 02; Agave 03; D. arme Kleine, Erz. 03.

Ebner v. Rosenstein, Victor, Histo-

logie, Dr. med., HofR., o. Up. Wien I, Rathausstr. 13. (Bregenz 4/2 42.) B: Fachschriften. ()

Ebrard, Friedrich, ♛, Genealogie, Dr. phil., Konsist.R., Prf., Dir. d. Stadtbibl. Frankfurt a. M., Untermainkai 6. (Erlangen 26/6 50.) B: Denkschrift Kurfürst Friedr. III. v. Brandenburg üb. d. Notw. d. Wiedererwerbg Straßburgs 1696, 77; Erste Annäherungsversuche König Wenzels an d. schwäb.-rhein. Städtebund 1384—85, 77; Zur Erinnerung an Fr. v. Schneider 82; Bericht üb. d. Verw. d. Stadtbibl. zu Frankf. a. M. 1.—19. Jahrg. 85/03; Jahresber. des Frankf. Vereins f. Geogr. u. Stat. 50/60. Jahrg. 85/96, 87/97; Die Stadtbibl. in Frankf. a. M. 96; Gesetze u. Verordngen betr. d. neue kirchl. Verfassg der. ev. Gemeinden im Konsist.-Bez. Frankfurt a. M. 00.

Ebstein, Wilh., ✠, Dr. med., o. Up., GMedR., Dir. b. mediz. Klinik u. Poliklinik. Göttingen, Weender-Chaussee 8. (Jauer 27/11 36.) B: Recidive d. Typhus 69; Nierenkrankheiten 75, 2. A. 78; Magenkrebs 75; Husten 70; Nichtschlußfähigkeit d. Pylorus 79; Fettleibigkeit u. ihre Behandlg 82, 7. A. 87; Natur u. Behandlg der Gicht 82; d. Harnsteine 84; Fett od. Kohlehydrate? 85; Behandlg d. Unterleibstyphus 85; Wasserentziehg u. anstrengende Muskelbewegen 85; Regimen b. d. Gicht 85; Zuckerharnruhr 87; Lehre v. d. harnsauren Diathese 94; Experiment. Erzeugung v. Harnsteinen (m. Dr. Nicolaier) 91; Uns. Heilmethoden 91; Üb. d. Kunst d. menschl. Leben zu verlängern 91; Lebensweise d. Zuckerkranken 92, 2. A. 98; Eiweißreiches Mehl u. Brot als Mittel z. Aufbesserg d. Volksernährg 92; Handb. d. prakt. Mediz. (m. Prf. Jul. Schwalbe) 99/01; Pest d. Thukydides 99; Leben u. Streben in der Innern Medizin 00; Die Medizin im A. T. 01; Die Tastpertussion 01; Chronische Stuhlverstopfg in d. Theorie und Praxis 01; Die Krankheiten im Feldzuge geg. Rußland (1812) 02; Vererbbare zellulare Stoffwechselkrankh. 02; Dorf- u. Stadthygiene 02; Die Mediz. im Neuen Testam. u. im Talmud 03; Rudolf Virchow als Arzt 03.

Echters, Rud., s. Stecher, Rich.

Echtlitz, Hans v., s. Huth, Emmy v.

Eck, Miriam, s. Sebaldt, Käte.

Eck, Ulla v., s. Bentivegni, Ina v.

Eckard, Joseph, (k.), Sozialpolit., Red. a. „Deutsch. Volksbl." Stuttgart, Heusteigstr. 20. (Markelsheim 20/11 65.) ()

Eckardt, Frz., (k.), (Pf. E.C. Kardt), Journalistik, Hrsg. u. Hauptred. d. „Mähr. Volksbote" Brünn, Neug. 35. B: Annaberg 95; Ideal d. christl. Frau 98; Prakt. Vereinsleben 03.

Eckardt, Jul. Wilh. Alb. v., Politik, ♛, Dr. phil., GRegR., kais. Gen.-Konsl. Zürich. (Wolmar 1/8 36.) ()

Eckardt, Frl. Mathilde, Gründ. d. Zodiakus-Korrespondenzkreise i. Deutschl., Hrsg. d. Zeitschr. „Mitteilgen aus d. Zodiakus-Korrespondenzkreisen". Zwickau i. S., Richardstr. 10.

Eckardt, Raimund, s. Ploecker-E., Otto.

Eckardt, Richard, Pfr., Red. d. „Wartburg". Windischleuba, S.-Alt. (Altenburg 26/2 62.) B: 11 Deklamatorien 90, 2. A. 96; Monismus u. Glaube 92; Reformationsdrama Wenzel Linck 98; Deutscher Dichterhort 00; Herz. Ernst d. Fromme 01; P. Albans Inserate und die Wahrheit 02; Ernestiner, Festsp. 03.

Eckart, Rud., Nov., ✠, Krit., Litt♛, ✓, ♛, Lexikogr., Germanist, Waisenhaus-Insp. Nörten, Hannover. (Schönebeck 1/12 61.) B: Saat auf Hoffnung 85; Zwei Erzählgen 86; Licht u. Schatten, G. 87; Niedersächs. Dichterbuch 89; Nordd. Volksfreundbkal. 88; Lieder u. Bilder v. d. schen Meer, Anth. 88, 2. A. 93; Mutter Liebe u. Leben 90, 2. A. 93; D. didakt. Poesie 90; Die dtschen Ströme in ausgew. Schilderungen dtscher Dichter 90, 2. A. 98; Stand u. Beruf i. Dichterwort u. Volksmund 91 II; Lexikon d. niedersächs. Schriftst. 91; Ndtsche Sprichwörter u. volkstüml. Redensarten 93; Nsächs. Sprachdenkmäler 93; Gesch. d. Familie Eckart (m. Th. Eckart) 93; D. dtsche Adel i. d. Lit. 93; Allg. Sammlg niederdtscher Rätsel 94, 2. A. 99; A. alten niederd. Chroniken I 95; Gesch. v. Adelebsen 95; Die Fürsten d. Welfenhauses in ihren Beziehg. z. Kunst u. Wissensch. 95; Friedr. Wilh. IV. 95; Aus alter Zeit 95, 2. A. 99; Dtsche Burgen u. Schlösser 95; Urkundl. Gesch. d. Peterstifts in Nörten 95; Gesch. v. Salzderhelden 96; Brauch u. Sitte 98; Stand und Beruf im Volksmund 99; Die Taufnamen und ihre Bedeutung 99; Verzeichn. d. öffentl. Bibliotheken Deutschlands 00; D. geistl. Dichtg in Hannover 01; Wahlsprüche der Welfenfürsten 01; Hannoverland in Liedern verherrlicht 01; Deutsche Frauenbilder 02; D. Reformatoren u. ihre Zeit 03; D. Frauengestalten d. heil. Schrift 03; Luther-Brevier 04. H: Luthers Auslegung vieler schöner Sprüche heil. Schrift 04.

Ecke, Gustav, ✝, D., o. Up. Bonn. B: Die theolog. Schule Albrecht Ritschls u. d. evang. Kirche d. Gegenwart 99, 01 II. ()

?Ecker, Anno Alexander, ✠, Nov., Krit. Bonn. (Cöln 27/7 75.) B: D. Duldertin, Dr. 94; Unter rauschenden Kronen, G. 97; Revolution, Dr. 97; Mahnruf a. d. dtsche Volk 97; Kreuzfahrt, G. 99.

Eckers, Andreas, Lokal♛, Reisen, Volksch. Lehr. Remscheid, Neuscheiderstr. 14d. (Bitburg 21/4 72.) B: Allerhand a. d. Eifelland I. 00, II. 02; Ruben, Weihnachtssp. 01. ()

Eckert, Anton, ✠, Posterpeditor. Bamberg, Keßlerstr. 34 A II. (ebda 3/9 70.)

Eckert, Christian, ⚭, ⚒, Dr. jur. et phil., GerAss., Prf. d. Staatswissensch. a. d. Handelshochsch. Cöln a.Rh., Bismarckstr. 65. (Mainz 16/3 74.) **V:** Der Fronbote im Mitter 97; D. Mainzer Schiffergewerbe in d. letzten drei Jahrh. d. Kurstaates 98; Rheinschiffahrt im 19. Jahrhundert 00.

Eckert, Max, ⊜, Dr. phil., Priv.-Doz. Kiel, Jahnstr. 14. (Chemnitz 10/4 68.) **V:** Jäger Martin, Dchtg 90; Das Karrenproblem 95; Neuer methodischer Schulatlas mit Heimatskarten 98, 04; Ostasien, Karte d. Kriegsschauplatzes 00; I. Bericht d. geogr. Abends, Vereinigg v. Leipziger Geograph. 01; D. Verhältnis d. Handelsgeographie z. Anthropogeographie 02; Das Gottesackerplateau, ein Karrenfeld im Allgäu 02; Kulturgeogr. d. Dtschen Reiches u. s. Beziehgen zur Fremde 04; Wirtschafts- u. Verkehrsgeographie, Grundriße. Handelsgeogr. 04; Handelsgeographie 04. *

Eckhart, Ludw., s. Praehauser, Ludw.

Ecker, Gebh., Prf., Unterr.-Dirigent d. kgl. Turnl.-Bildgsanst., Hrsg. „Monatsschr. f. d. Turnwesen". Berlin SW 48, Friedrichstr. 7. (Eisleben 28/8 32.) **V:** Verordnungen u. amtl. Bekanntmachungen, das Turnwesen in Preußen betr. 69, 3. A. 01; (m. E. Angerstein) Hausgymnast. f. Ges. u. Kranke 87, 21. A. 99; (m. demf.) für Mädchen u. Frauen 88, 11. A. 00.

Ecknal, G. v., s. Hancke.

Eckroth, L., s. Rock, Elisabeth.

Eckstein, Edgar Franz, ⁄, Red. der „Woche". Berlin-Großlichterfelde, Augustastr. 9 II. (Leipzig 2/4 78.)

Eckstein, Karl, Forst✓, Dr. phil., Kgl. Prf. an d. Forst-Akad. Eberswalde und Dirig. d. zoolog. Abt. d. Hauptstation des forstl. Versuchswesens in Preußen, Beirat d. biolog. Abt. d. Reichs-Gesundh.-Amtes. Eberswalde, Neue Schweizerstr. 24. (Grünberg 28/12 59.) **V:** Repetitorium der Zoologie 89, 2. A. 98; Pflanzengall. u. Gallentiere 91; Bericht üb. Leistg. auf d. Geb. d. Forst- u. Jagdzoologie i. J. 1890, 91 u. 92; D. Kiefer u. ihre tier. Schädlinge; I. D. Nadeln 93; Forstl. Zoologie 97; Neudammer Försterlehrbuch 99, 2. A. 02; Kampf zwischen Mensch u. Tier 00; Fischerei u. Fischzucht 02; D. Fischerei-Verhältnisse d. Prov. Brandenburg zu Anf. d. 20. Jahrh. nebst Fischereikarte 03.

Edel, Frl. Margarete, FDS., ✠ Würzburg, Ketteng. 3. (München 7/3 46.) **V:** D. Schüzling v. San Gregorio 93.

Edelhagen, L., s. Kophamel, Luise.

Edelmann, Aug., PA., ⚭, ✪, ⁄. München, Tumblingerstr. 19. (Donauwörth 18/10 58.)

Edelmann, Wilh., (k.), ✠, Pfr. Maseltrangen, Kant. St. Gallen. (Hagenwyl 30/5 43.) **V:** D. Friedensengel 75; Legende d. heil. Cäcilia; Gott in der Höhe sei Ehre, G.

Edenfeld, Thekla, s. Levi, Thekla. [00.

Eder, Friedr., CP., Red.-M. d. „Reichswehr". Wien IX, Altmüttergasse 6. (ebd. 29/6 43.)

Eder, Jos. Maria, Photochemie u. Photogr., Dr. phil., ThSchP., HofR., Dir. d. k. k. graph. Lehr- u. Versuchsanstalt. Wien VII, Westbahnstr. 25. (Krems 16/3 55.) **V:** Reaktionen der Chromate auf org. Substanzen 78; Ueber die chem. Wirkungen d. farb. Lichtes 79; Photogr. m. Bromsilbergelat. 80, 3. A. 86; Ausführl. Handb. d. Photogr. I 84, 2. A. 91; II 85, 2. A. 95/97; III 86, 5. A. 02; IV 89, 2. A. 96/99; Jahrb. f. Photogr. 2c. 86/03; Versuche über Photogr. mittels d. Röntgenstrahlen (m. Valenta) 96; System d. Sensitometrie photogr. Trockenplatten 00/02; Rezepte u. Tabellen f. Photogr. u. Reproduktionstechnik 89, 5. A. 00; Beiträge zur Photochemie u. Spektralanalyse (m. Valenta) 03.

Eder, Viktor, Red. d. „Reichswehr". Wien IX, Altmütterg. 6. (Preßbaum b. Wien 9/8 73.)

Edinger, Ludw., ⚕, u. Krankheiten d. Nervensystems, Dr. med., Prf. Frankfurta. M., Leerbachstr. 27. (Worms 13/4 55.) **V:** Vorlesungen üb. d. Bau der nervösen Zentralorg. 85, 6. A. 99; Beiträge z. vergl. Anatomie d. Gehirns 87/03 IV.

Edlefsen, Sophus (Pf. Sophus Elden), Nov., kgl. Steuer-Einnehmer. Neumünster, Christianstr. 59. (Rabenkirchen 13/12 66.) **V:** Fünf Erzählgen 93; Opfer der Röntgenstrahlen, N. 98; Seiltänzer-Lina, Getäuschte Hoffnungen, Ahnungen, Erz. 98.

Edler, K. Erdm., Nov., N., ✪, Prf., kais. Rat. Wien V, Margaretenstr. 70. (Podebrad 8/5 44.) **V:** Koloritstudien, N. 74; Ursinia, N. 67; Artemis, N. 76; Baldine, N. 81; Theodora, Dr. 81; Notre Dame des Flots, N. 82, 2. A. 85; Peire de Cinqtors, N. 1. u. 2. A. 84; Wilfrid, N., 2. A. 83; D. letzte Jude, N. 84; D. schwarze Tod, R. 94; Santa Justina, R. 94; D. Kampf um die Kunst, N. 95; D. neue Herrin, N. 96; Beatrix von Hohenzollern, N. 96; Duino-Novellen, N. 2. A. 96; Lindenbühler, N. 98; Auf dem Turme, Erz. 02. Ue: u. ✪: Idyllen v. E. Grf. Nigra 94, 2. A. 99.

Edmund, Gustav, s. Pazaurek, G.

Edon, Rich. A. (früher Rich. Friedr. Deutsch; Pf. Rich. Friedrich, Ludw. Ulr. Eger), ⁄, ✪, Theaterkritik. Wien II/3, Schöllerhof. (ebda 27/12 76.) **V:** Weib als König, Dr. 96; Ebbe u. Flut, Dr. 99; Traum am See, Sch. 99; Nebenbuhler, Dr. 99; Verschmäht, Sch. 99; Irrwurzel, P. 00; Kampf ums Licht, Dr. 1. u. 2. A. 01; Jahreszeiten d. Liebe, Dramencykl. 1.—3. A. 02; Se. Maj.

das Volk, Tragikom. 03; Kappe d. Confucius, Lsp. 03.

Ed-Soneg, Willy, s. Doenges, Willy.

Edward, Georg, ♆, ✓, Doz. a.d. Northwestern University. Chicago, Ill., 4142 North Ashland Avenue, Rogers Park. (Gießen[13]|12 69.) **B**: Balladen u. Lieder 97, 2. A. 03.

Eelbo, Bruno, ♆, △, Architekt, Bau R. Weimar, Döllstädtstr. 24. (Bremerhaven [10]|10 53.) **B**: Sonnige Tage, G. 88, 2. A. 90; Vitruvs Sendung, Festsp. 92; D. Traumelben, Märchensp. 98; Die Sprüche des guten Meisters, G. 00; Sturmflut, Sch. 00; Onno Lübben, Dr. 01; Auf der Brautschau, Lsp. 01; D. Schule d. Liebe, Lsp. 02; Irminfried, Dr. 03.

Effmann, Wilh., (k.), Kunst♛, Prf. Kessenich b. Bonn. (Werben a. Ruhr [14]|9 47.) **B**: St. Quirinuskirche in Neuß 90; Heiligkreuz u. Pfalzel 90; D. vorchristl. Altertümer im Gaue Silderberge (mit Fostes) 88; Die Glocken d. Stadt Freiburg in d. Schw. 99; Die karol.-otton. Bauten zu Werden I 99.

Efred-Kador, s. Erber, Felix.

Egbert, W., s. Grieben, Fernande.

Ege, Ernst, PA., ✪, ✓, Stuttgart, Reinsburgstr. 104 I. (ebda 4|12 63.) **B**: D. Feme, Sch. 90; C. Polternachtstraum, Melodr. 94; Beim 80 j. Bismarck, Festsp. 95; Germania, Festspielcyklus 96; Dtsche Jugend, Dchtg 97; Belsazar, Musikdr. 98; Hie Koburg, Bst. 99; Helmbrecht, romant. Bst. 03.

Egelhaaf, Gottlob, ♛, Dr. phil., G.-Rekt., ObStudR. Stuttgart, Olgastr. 95. (Gerabronn [13]|8 48.) **B**: Ital. Krieg 218|217, 79; Friedr. Wilh. d. gr. Kurfürst 80; Kommentar zu Livius Buch 23, 84, 2. A. 94; Zu Tacitus Germania 85, 4. A. 00; Grundzüge d. Gesch. 85, 7. A. 03; Dtsche Gesch. i. Zeitalter d. Reform. 85, 3. A. 93; Kaiser Wilh. 86; Analekten zur Gesch. 86; Dtsche Gesch. i. 16. Jahrh. 89|92 II; Grundzüge d. dtschen Litgesch., 15. A. 02; Archival. Beiträge zur Gesch. d. Reichsstadt Ulm 96; Gust. Adolf in Deutschland 01. ()

Egen, Alfons, klass. Ψ, Dr., GDir. Warendorf. (Kaldenkirchen [31]|3 61.) **B**: De Flora hist. elocut. Taciteae imit. 82; Quaest. Florianae 91; Der Einfluß der Münsterischen Domschule auf d. Ausbreitg des Humanismus 98. **H**: Meuser, Ovids Metamorphosen, 7. A. 99; Titi Livi ab urbe condita libri 95 f. III, 3. A. 03; Goethes Dichtg u. Wahrh., Auswahl f. d. Schulgebr. 03.

Eger, Karl, ✝, Lic. theol., Prf. am Predigersem. Friedberg, Hess. ([18]|8 64.) **B**: D. Anschauungen Luthers v. Beruf 00. ()

Eger, Ludw. Ulr., s. Edon, Rich. A.

Egger, Franz, (k.), ✝, ⁂, Dr. phil., Domprobst, Rekt. d. Klev. Sem., Red. d. „Priester-Konferenzbl." Brixen. (Hippach [26]|4 36.) **B**: Propaedeutica philos.-theol. 78, 5. A. 98; Streiflichter auf die „freiere" Bibelforschung 99. ()

Egger, H. N., s. Rydegger, Hans.

Egger, Jos., (k.), Dr. theol. et phil., Geistl., Red. d. „Brixener Chronik". Brixen. (Mühlbach, Tirol.) ()

Egger, Ludw., Erz., ✪, ⁂, Dr. phil., GLehr. Wien XVIII, Hofstatg. 16. (Wien [10]|11 59.) **B**: Tulun u. Severina, Dr. 91; D. Parenthese b. d. späteren attischen Rednern 90|91; D. Problem d. Urteilsfunkt. 96|98 III.

Egger-Schmitzhausen, Frau Marie Edle v. (Pf. P. M. Lacroma), VB., DOeSch.-G., Roman, Nov. Görz, Via Morelli 40. (Triest[21]/756.) **B**: Capriccio, N. 81; Stürme, N. 83; D. Pony, N. 84; Formosa 85, 2. A. 94; ital. 96, 2. A. 96; böhm. 98; Kleeblätter, N. I 88, 2. A. 94; II 97; Dosta v. Drontheim, Erz. 90, 3. A. 96; D. Motelltini, N. 92, 2. A. 95; Bagatellen, Skizzen und Studien 93, 2. A. 94; Kulturhist. Texte f. Kaiser Jubil.-Wert „Österreich in Wort u. Bild"; E. Unglücksheld, N. 93; Noli me tangere, R. 99. ()

Eggersberg, Frau Marianne, ♆, Nov., Jugdschr. Wien XVIII/2, Herbeckstr. 52.

Eggert, Eduard, Epos, ♆, ✪, ObJustR. Stuttgart, Senefelderstr. 45. (Ludwigsburg [13]|1 52.) **B**: Gedichte 91; D. Bauernjörg, E. 93, 2. A. 98; Der letzte Prophet, E. 96; Oberamtmann Schäffer v. Sulz 97; Der Bauernjörg, Volksch. 97; Gerechtigkeit, Dr. 01. ()

Egidy, Frl. Emmy v., ✓, Roman, Essay, Kunstgewerblerin. München. (Pirna i. S. [5]|4 72.) **B**: Maria Elisa, N. 98, 3. A. 02; Mensch unter Menschen, N. 00, 2. A. 02; Ilse Bleibes, N. 01, 2. A. 02; Erschwiegen, N. 02.

Eglauer, Theod., österr. Finanzrecht, Minist. R. im k.k. Finanzministerium. Wien IV, Alleeg. 11. (Haag[38]|654.) **B**: Das österr. Steuerstrafrecht 86; Strafgesetz üb. Gefällsübertretungen 89, 2. A. 95; Zoll- u. Staatsmonopol-Ordnung 93.

Egli, Emil, Kirchen♛, D., o. UProf. Zürich, Universitätsstr. 84. (Flaach [9]|1 48) **B**: Fachschr. ()

Ego, Adam, s. Bischoff, Diedr.

Eyeberg, K. Th., ⚅, Dr. d. Statsw., o. UProf. Erlangen. (München [31]|1 55.) **B**: D. ält. dtsche Münzwes. 78; Krit. hist. Einleitg z. Lists nationalem System d. polit. Ökonomie 83; Finanzwissenschaft 84, 7. A. 03; Dtsche Auswanderg 85; Agrar. Zustände in Italien 86; Verfassungs-, Verwaltungs- u. Wirtschaftsgeschichte d. Stadt Straßburg I (Urkunden u. Akten) 99.

Ehlers, Friedr. Robert (Pf. Friedr. Robert), wissensch. ⁂, ♆, ⚅, Red. d. Internat. Bücher-Chronik f. d. Bibliotheken. Berlin, Gitschinerstr. 2 p. (Hamburg [27]|4 58.) **B**: N. Gedanken üb. Gott 81; D. Problem

der höchsten Wissenschaft 84; Aus d. Nichts z. Glauben 94, 3. A. 03; Gesch. der Affekturanz u. der hanseat. Seeversicherungs-Börsen (m. Seeversich.-Dir. F. Plaß) 02; Frau Amand u. ihre Kinder, das Buch f. d. Intimste der Eltern 03, 2. A. 04.

Ehlers, Julius (Pf. Jul. Sehler), Roman, ✍, Dr. jur., Hof- u. Ger.-Advokat. Wien I, Habsburgerg. 5. (ebda 21/4 67.) **B:** Getraute, Erz. 87. ()

Ehlers, Rudolf, ✝, ObKonsR., D. et Dr. phil., Mitbrsg. d. „Zeitschr. f. prakt. Theologie". Frankfurt a. M., Bleichstr. 40. (Hamburg 30/8 34.) **B:** Einfluß d. alt. Philos. a. d. Apologeten b. 2. Jahrh.; Evang. Predigt 73; Altes Gesetz u. neue Zeit 77; Bild. a. d. Leben d. Apostels Paulus 86; Aus festl. Stunden 96; Predigten üb. d. Apostol. Glaubensbekenntnis 98.

Ehrenberg, Fritz, Politik, ✍, 🎖, Krit. **Ue:** F, Red. d. „Straßb. Post". Straßburg i. E., Brantplatz 7. (Alsleben 27/10 48.) **B:** Dtsche Worte f. dtsche Kunst 88; In d. Vogesen 88, 2. A. 91; Kalender b. zum Ende d. Jahrh. 88; Rose von Straßburg, O. 89; Kl. Erlebn. in großer Zeit 90; Hohwald 91; D. Univ. Halle 1684—1894 94; D. deutsche Reichsland Elsaß-Lothr. 97; Bei d. Festspiel in Bayreuth 97. **Ue:** Schuré, Erinn. an R. Wagner 00.

Ehrenberg, Herm., ♫, 🜚, Dr. phil., UP., kgl. Archivar. Münster in Westf., Brüderstr. 13 a. (Halle a. S. 7/8 58.) **B:** D. dtsche Reichstag von 1273 bis 1378 83; Gesch. des Theaters in Posen 89; Urk. u. Aktenstücke z. Gesch. der in d. heut. Prov. Posen verein. ehem. poln. Landesteile 92; Gesch. d. Kunst im Gebiete d. Prov. Posen 93; Ital. Beitr. z. Gesch. d. Prov. Ostpr. 95; Das Wirthshausleben in Italien 98; Kunst am Hofe der Herzöge v. Preuß. 99; Frühlingsfahrt nach den Abruzzen und Apulien 99; Katalog d. Prussia-Mus. 00; Ital. Volks- u. Kirchen-Feste 00; Schloßkirche zu Königsberg, Festschr. 01.

Ehrenberg, Richard, 🏛, Dr. cam., o. UP. Rostock. (Wolfenbüttel 5/8 57.) **B:** Fondsspekulat. u. Gesetzgebung 83; Hamb. Handel und Handelspolitik im 16. Jahrh. 86; Wie wurde Hamb. groß? I 88; Hamb. und Antwerpen f. 300 Jahren 89; Altona unter Schauenburg. Herrschaft 91/93 VII; Hamburgs Handel u. Schiffahrt vor 200 J. 92; D. k. Kommerz.-Kollegium in Altona 92; Altonaer Arbeiterstatistik 93; Altonas topogr. Entwickelung 94; Hamb. u. Engl. i. Zeitalter d. Königin Elisabeth 95; Zeitalter d. Fugg. 96 II; Der Handel 97; Die Handelshochschulen 97; Handelspolitik 99; Große Vermögen 02. ()

Ehrenberg, Viktor, ✍, Dr. jur., o. UP. Mitbrsg. d. „Jahrb. f. d. Dogmatik". Göttingen. (Wolfenbüttel 29/8 51.) **B:** Kommendation u. Huldigung 77; Beschränkte Haftg d. Schuldners 80; Rückversichg 85; Versicherungsrecht I 93; Deutsche Rechtsgesch. u. jurist. Bildung 94; Herders Bedtg f. d. Rechtswissensch. 03.

Ehrenberger, Ant., ⛪, Dr. phil., Realschuldir. Krems, Ringstr. 12. (Ezmannsdorf 16/11 46.) ()

Ehrenfeld, Alex., 🎖, Nov., ✍, Lit.🜚, Dr. phil., Priv.-Doz. a. d. Univ. Zürich, Olten, Schweiz. (Preßburg 28/8 69.) **B:** Studien zur Theorie des Reimes I 97; Schulmärchen u. a. 00; Schulkomödien I 01. **H:** Diwan, westl. u. östl. Geb. zur Orientfahrt des Lesezirkels Hottingen 99; Brettl-Altmanach des Lesezirkels Hottingen 01. **Ue:** Grisélidis Sylvestre u. Morand 01.

Ehrenfels, Christian Frhr. v., ⛪, ✪, Dr. phil., o. UP. Prag-Bubna 357. (Rodaun, N.-Östr., 20/6 59.) **B:** Melusine 87; Allegor. Dramen 95; Z. Klärung d. Wagnerkontroverse 96; System d. Werttheorie 97/98 II. ()

Ehrenfreund, Edm. O., ✍, 🎖, ✪, 🏛. Wien IX/1, Müllnerg. 14. (ebda 12/2 75.) **B:** Was ist uns Musik? (mit T. Dory) 96; Wilde Epheuranken, G. 98; Verlassene Bühnen, G. 98; Humoristika 99; Im Arm d. Liebe, Ntten 01; Die Redoute, Ntten 01.

Ehrenfried, Walther, s. Heinrich, Walth.

Ehrenstein, Siegbert, Musik- u. Lit.-Krit. Brünn, Obstg. 3. (ebda 21/12 74.) *

Ehrenthal, Max v., 🜚, Major u. Museums-Dir. a. D., Dir. d. kgl. histor. Museums. Heidelberg. (Grimma 15/2 49.) **B:** Führer durch das kgl. hist. Museum zu Dresden 96, 3. A. 99; Führer dch d. kgl. Gewehrgalerie zu Dresd. 00.

Ehrentraut, Paul (Pf. Bertha Framholtz u. s. w.), Chef-Red. d. „Pos. Neuest. Nachr." Posen, Große Gerberstr. 41. **B:** Im Joch der Ehe, R. 98.

Ehrenzweig, Armin, ✍, Dr. jur., a. ö. UP. Wien XIX, Vegag. 5. (15/12 64.) **B:** Rechtsgrund d. Vertragsverbindlichkeit 88; Die sogen. zweigliedr. Verträge 95. **H:** J. Krainz, System d. österr. allg. Privatrechts I 99, II 00.

Ehrhard, Alb., Patrologe, Archäol., theol. Lit.🜚, 🜚 d. alt. Kirche, Dogmen🜚, D., o. UP. Straßburg i. Els., Vogesenstr. 16. (Herbitzheim i. E. 14/8 62.) **B:** D. Apostellehre 92; D. unterirdische Rom 92; Die altchristl. Prachttüre der Basilika S. Sabina in Rom 93; Kurze Gesch. der Wallfahrt z. Altbronn 93; Die altchristl. Lit. u. ihre Erforschung s. 1880 94, 00; Gesch. d. byzantin. Lit. (m. Krumbacher u. Gelzer), 2. A. 97; Gedenkblätter z. Ehren v. Jos. Grimm (m. H. Schell) 97; Stellung u. Aufgabe d. Kirchengesch. 98; D. oriental. Kirchenfrage u. Österr. Beruf in ihrer Lösung 99; Der kath. Student u. s. Ideale 99, 2. A. 99; H. St. Chamberlains Grundlagen

des 19. Jahrh. kritisch gewürdigt 01; Die Grundsätze d. christl. Volksbildung 01; D. Katholizismus u. das 20. Jahrh. im Lichte der kirchl. Entwickelung d. Neuzeit, 1.—12. A. 02; Liberaler Katholizismus? 1.—5. A. 02; Kathol. Student u. kathol. Leben 03; Kathol. Kirche u. theol. Fakultät 03. **H:** Hettingers Timotheus, Briefe an einen jungen Theologen, 2. A. 97.

Ehrhard, Leo, ♛, Ψ, Dr. phil., GP. Straßburg i. E. 2a. breit. Stein. (Fegersheim $^{10}/_{4}$ 59.) **B:** S. Sophronii Anacreontic. carmen XIV 87; Kanonikus Arzinger 88; Das Wichtigste vom Invaliditäts- u. Altersversf.-Ges. 90, 91; Sources hist. des Maximes de la Rochefoucauld 91; Eul. Schneider 94; Mariage du Grand Dauphin et de Marie-Christine de Bavière 95; Charles Schulmeister 98; Le sculpteur Ohmacht 99; La Question d'Alsace-Lorraine et Frédéric le Grand 01; L'Ambassade du prince-coadjuteur Louis de Rohan à la cour de Vienne (1771—1774) 01; Kard. L. v. Rohan u. d. Halsbandgesch. 02; Bischöfl. Gymnasium an St. Stephan zu Straßburg i. E. (1883 bis 1903) 03.

Ehrle, Frz (k.), ⁂, ✝, ♛, SJ., Hrsg. (m. H. Denifle) d. „Archiv f. Lit. u. Kirchengesch." Rom, Palazzo Vaticano. (Jsny $^{17}/_{10}$ 45.) **B:** Beiträge z. Gesch. u. Reform d. Armenpflege 81, u. A. 97; Hist. biblioth. Pontificum tum Bonifatianae tum Avenionensis. Romae 89; (mit E. Stevenson) gli affreschi del Pinturicchio nell'Appartamento Borgia del palazzo Vaticano 97; Les fresques du Pinturicchio dans les sales Borgia au Vatican 99. ()

Ehrler, Jos. Gg. v., (k.), Homiletik, D., Bischof v. Speyer. (Miltenberg $^{8}/_{4}$ 33.) ()

Ehrlich, Sigm., CP., PA., Dr. jur. Wien I, Canovag. 3. (Gr. Beranau $^{23}/_{12}$ 52.) **B:** Arbeiterpension. m. Staatsbeihilfe 01. ()

Ehrmann, Eugen, Lit. ♛, Germanist., Dr. jur. et phil., Prf. a. d. Höh. Mädchenschule. Heidelberg, Akademiestr. 6. (ebda $^{26}/_{7}$ 67.) **B:** Bard. Lyrik im 18. Jahrh. 92.

Ehrnhorst, Carl Fr., ⁄, Red. d. „Berl. Morgenztg. "Berlin-Schöneberg, Cheruskerstr. 6. (Breslau $^{10}/_{8}$ 63.)

Ehses, Stefan, (k.), ♛, Dr. phil., Päpstl. Hausprälat, Leiter des histor. Institut. d. Görres-Gesell. Mit Hrsg. d. „Röm. Quartalschrift". Rom, Via della Mercede 37 I. (Zeltingen, R., $^{9}/_{12}$ 55.) **B:** Geschichte der Nachschen Händel 81; Phil. v. Hessen und Otto v. Pack 86; Röm. Dokumente z. Gesch. d. Ehescheidung Heinrichs VIII. 93; Nuntiaturberichte aus Dtschl. 1585/1590 (2 Bde, Bd I m. A. Meister) 95/99; Festschr. z. 1100-jähr. Jub. d. dtsch. Campo Santo i. Rom 97; Concilium Tridentinum tom. IV, Actorum pars I. 03.

Ehwald, Rudolf, Ψ, Dr. phil., Prf., ObBibl. Gotha, Dammweg 23. (ebda $^{7}/_{11}$ 47.) **B:** Ad historiam carminum Ovidianorum symbolae 89, 92; Krit. Beiträge zu Ovids Epistulae ex Ponto 96. **H:** P. Ovidius Naso vol. I 88; Emil Brauns Briefwechsel mit den Brüdern Grimm u. Joseph v. Laßberg 91; Die Metamorphosen des P. Ovidius Naso bearb. v. M. Haupt I u. II 98, 03. *

Eibach, Rudolf, Homiletik, D., Konsist. R., Defan u. Pfr. Dotzheim b. Wiesbaden. ($^{28}/_{12}$ 41.) **B:** Vademecum catech. 91; Kritisch angefocht. Predigttexte u. ihre homilet. Behandlung, 2. A. 95; D. Gottesdienst in d. Gewerbeschule 02.

Eiben, Emmerich (Pf. Victor Strahl), Roman, ⌂. Oberlößnitz-Radebeul. ($^{22}/_{7}$ 53.) ()

Eiber, Eugen, VB., ⌂, ✉, Dr. phil., ALehr. Neustadt a. H. (Waldersh of $^{28}/_{5}$ 66.) **B:** Ein Maigang 99; Was die Schulbücher erzählen 99; 's oanzi' Kind 99; Am Lorelei 00; Aufs Land! 01; Klänge aus d. Pfalz 02; Zweierlei Art 02; Was will ich werden? 03; Enfant terrible 03; An der Hexenföhre 03; Spinnstubentattik 03; Auf der G'moa 03; D. gestohlene Schwein 03; Der eifersüchtige Wastl 03; Kloa'häus'ler 03; Aufgeschnitten 03.

Eichberg, Fritz, ✉. Friedrichshagen, Brdbg, Seestr. 27. (Soldin $^{5}/_{8}$ 64.) **B:** Markgraf Otto der Minnesänger 93; Mark Brandenburg in Sage u. Lied 94; Märk. Liederbuch 96.

Eichelberg, G., s. Hillardt, Gabr.

Eichenberg, Julius (Pf. Erich Critsen), buchh. Fachlit., ⁄, Buchhdlr. Frankfurt a. M., Hermesweg 13. (Gießen $^{26}/_{1}$ 73.)

Eichentreu, Ostr., s. Weltner, Alb. Jos.

Eichert, Franz (Pf. Miles), (k.), DDe. SchG., CP., ✉, Journ., Red. d. „Volksbl. f. Stadt u. Land" u. d. Kathol. Schulverseinskalend. Wien XVIII/1, Klosterg. 11. (Schneeberg, Böhm. $^{11}/_{2}$ 57.) **B:** Licht vom Lichte 92; Wetterleuchten 93, Volksausg., 10. A. 04; Kreuzlieder 99, 2. A. 00; Höhenfeuer 01, 2. A. 02.

***Eichhorn,** s. Fischer, Wilh., Berlin.

Eichhorn, Karl, Red. d. „Fremdenbl." Luzern, Züricherstr. (Schwyz $^{4}/_{11}$ 44.) **B:** Kurort Agenfels 74; Schwyzerdütsch, G. 85; Die Züricher Kirchweihfahrt nach Uri 1487 89; D. Milchmädchen v. Littau, Sch. 91; Durch die Zentralalpen 93/97 II; Kl. Führer durch die Kurorte d. Kantons Uri 2c. 94, durch Engelberg 96, 2. A. 00; durch Arth-Goldau 2c., durch Weggis 98, d. Locarno 03; Hagröslein, Erz. u. Bild. aus d. Volksleben d. Vierwaldstätte 96.

Eichhorn, Karl, Politik, ♛, **Ue:** R, Red. d. „St. P. Z." Petersburg, Newski Prospekt 20. (Peuthof, Estland, $^{6.18}/_{9}$ 65.) **B:**

Gesch. d. St. Petersburger Ztg. 02. ()

Eichhorn-Fischer, Fr. Maria (Pf. Doloroſa), ✝. Berlin N, Liefenſtr. 4. (Giersdorf [11]|11 79.) **B:** Confirmo te chrysmate, G. 02, 3. A. 03; Fräul. Don Juan, R. 03; Tageb. e. Erzieherin, R. 04. **Ue:** Sadismus u. Maſochismus 03; Ihr Herr, R. 03.

Eichhorſt, Herm. Ludwig, innere ✗ u. experim. Pathol., Dr. med., o. UP. u. Dir. d. U Klinik. Zürich, Nägeliſtr. 11. (Königsberg i. Oſtpr. [3]|3 49.) **B:** Fachſchr. ()

Eichinger, Georg (Pf. Georg Würzburger), (k.), Jugendſchr., Reiſebeſchr., Biogr., ✝, Buchhdlr. Wien VIII, Lederg. 23. Th. 73. (Würzburg [27]|9 61.) **B:** Glückwunſchbüchl. f. kl. u. gr. Kinder 90; Lorbeerblüten, Anthol. dtſch. Dichtgn d. Gegenw. 93; Empor zu Gott, Gebetb. 02.

Eichler, Carl, Arbeiterſchutz u. Arbeiterrecht, Red., Verbandsſekr. d. Deutſch. Werkmeiſterverb. Düſſeldorf, Lorettoſtr. 60. (Staßfurt [20]|2 68.)

Eichler, Ferdinand, deutſche Lit., Bibliothekswiſſenſch., Dr. phil., Skriptor der k. k. Univ Bibliothek. Graz, Burgring 14. (Schallan [18]|10 63.) **B:** Begriff u. Aufgabe d. Bibliothekswiſſ. 96; Bibliothekspolit. am Ausg. d. 19. Jahrh. 97.

Eichler, Karl, ✍, Reiſelit., ✪, ✝, BürgerſchDir. u. Dir. d. Lehrerinnenbildgsanſtalt. Auſſig a. d. Elbe, Pokauerſtr. (Brüx [6]|12 54.) **B:** Auſſig u. Umgebg 90, 3. A. 92; Kaiſergedichte 95; Böhmens Paradies 96; Oſterr. Jubelklänge 97; Kaiſerfeſtklänge 98; Auſſig in Wort u. Bild 00.

Eichler, Frl. Marie, ✍, Nov., ✝. Arnſtadt, Th., Lindenallee 2. (Stendal [19]|9 54.) **B:** Harzblumen 86; Prinzeßchen Ilſe 88; Heil Brandenburg 88; Harzſagen 90, 8. A. 01; Eitel Heinrich v. Kirchberg 90; Harznovellen 94.

Eichmann, A. L., ſ. Dembitzki, Anton.

Eichmann, Eduard, (k.), Kirchenrecht, Stadtkaplan. Würzburg, Juliusſpital. (Hagenbach [14]|2 70.) **B:** Der recursus ab abusu nach dtſchem Recht 03. ()

Eichner, W., ſ. Heichen, Walter.

Eichwald, K., ſ. Tannen, K.

Eick, Wilh., ✝, ✝, ✪, ✍, Dirigent der Stadtſchule. Stuhm. (Kuſſow [29]|5 50.) **B:** D. große Buch d. Reden u. Toaſte 03; D. kleine Buch d. Reden u. ſ. w. 03; Im Forſthauſe 03 u. m. a.

Eid, Ludwig (Pſ. Ludw. Wallauer), (k.), Provinzialꝛc., ✝, Stadtarchivar v. Rosenheim, Seminarlehr. in Eichſtädt. (Obermoſchel [12]|9 65.) **B:** Pfalzweibr. Elementarſchule nach d. 30jähr. Krieg 93; Heimatblätter 93, 3. A. 94; Z. Wirtſchaftsgeſch. d. pfälz. Weſtrichs 94; Im Vorlande der pfälz. Vogeſen 95; Marianne v. d. Leyen 96; Pfalzzweibr. Hof- u. Staatsdienſt 97; Eine oberbayr. Dorfbühne 00; D. bayr. Oberland I 01|02, II 03.

Eigenbrodt, Wolrad (Pſ. E. Wolrad), Lit✿, ✪, ✍, Krit., **Ue:** Schwl., Dr. phil. Jena, Botzſtr. (Coblenz [10]|6 60.) **B:** Geb. a. Arco 81; Bertrada, Tr. 88; Hagedorn u. a. Erz. in Reimverſen 84; Märchen 86; Schauen u. Sinnen, Spruchbüchl. 95; Geb. 96; Aus der ſchönen weiten Welt 01. **Ue:** J. L. Runeberg, ep. Dchtgn 91; Lieder von Walther v. d. Vogelweide 98; Runeberg, Fähnrichs Stahls Erz. 00.

Eigl, Karl M., ſ. Kaſper-Walzel.

Eigl, Rudolf, DDeSchG., Politik, ✍, Hrsg. d. „Wiener Rathaus-Korreſpond." Wien VIII, Blindeng. 35. (Zlabings [8]|4 68.)

? Eimer, Manfred, ✝, ✝, Dr. phil. München, Amalienſtr. 7 III. (Würzburg [29]|10 71.) **B:** Geb. 97; Die polit. Verhältn. u. Beweggn in Straßburg i. E. 1789 97; D. dtſche Volk, Dreyfus u. d. Wahrheit 98; Herzog Ulrich, Tr. 01.

Eineck, Volker, ſ. Einenkel, Volkm.

Einenkel, Eugen, Gramm., Lit✿, Dr. phil., ao. Prf., Hrsg. d. Ztſch. „Anglia". Münſter, W., Hermannſtr. 32. (Leipzig [18]|8 53.) **B:** Üb. d. Verf. einiger neuangelſ. Schriften 81; The Life of St. Katherine 84; Streifzüge durch d. mittelengl. Syntax 87; Geſch. d. engl. Syntax (in Pauls Grundriß der german. Philologie) 91. ()

Einenkel, Volkmar (Pſ. Volker Eineck), Pfr. Glaubig, Poſt Langenberg, Sachſ. (Breunsdorf [16]|10 58.) **B:** Landbrot, Pred. 84; Liturg. Miſſionsſtunden 92; Traureden 92, 98; Als König Albert Prinz wurde, Feſtſp. 98, 2. A. 98.

Einert, Guſtav, ſ. Roſenberg, Guſt.

Einig, Peter, (k.), Dogmatik, ✝, ✝, D., Dr. phil., SemP., Geiſtl. Rat, Redakt. d. „Pastor bonus". Trier. (ebda [25]|5 52.) **B:** Off. Antw. an D. Beyſchlag 93; Goliath-Beyſchlag 94; Luthers Nachfolger, e. Führer zur kath. Kirche 94; Einig contra Beyſchlag 94; Off. Antwort an Stöcker 95 u. a. ()

Einſam, Hans, Äſthetik, Satire, ✪. Königsberg i. Pr., Weißgerberſtr. 2 p. (bei Braun & Weber). **B:** Der Hiſtorikritikaſter u. die neue Kunſt 01; Ein hoher Adel, 2. A 02.

Einſiedel, R. v., ſ. Tetzner, Helene.

Einſiedler v. Hiddenſee, ſ. Ettenburg.

Eirich, Oskar, Friedrich, ✪, Dr. jur., Hof- u. GerAdvok., **Ue:** EIM., Hrsg. d. „Novitäten-Courier". Wien II, Praterſtr. 38. (Peterwardein [28]|6 45.) ()

Eiſele, Herm Friedr Fridolin, ✍, Romanik, Dr. jur., o. UP., GHofR. Freiburg i. Br., Erwinſtr. 4. (Sigmaringen [2]|5 37.) **B:** De condicione quae suspendit negotium impleta non retrahenda 66; D. materielle Grundlage der Exceptio 71; Üb. d. Rechtsverhältn. der res publi-

cae in publico usu nach röm. Recht 73; Z. Gesch. d. prozeß. Behandlg der Exceptionen 75; Kompensation nach röm. und gem. Recht 76; Kognitur u. Prokuratur 81; D. dtsche Zivilgesetzbuch u. d. künftige Privatrechtsstudium in Deutschl. 85; Die actio utilis des Zessionars 87; Über Nichtigkeit obligat. Verträge wegen Mangels an Willensübereinstimmg 87; Abhandlgn zum röm. Zivilprozeß 89; Beiträge z. röm. Rechtsgesch. 96.

Eisenberg, Ludw. Jul., Biogr., Lexikogr., ✍, Dr. phil. Wien I, Bellariastr. 12. (Berlin [5]3 58.) **B**: B. d. Strecke 90; J. Strauß 95, 2. A. 00; A. Sonnenthal 96, 2. A. 00; Biogr. Lexikon der deutschen Bühne im 19. Jahrh. 03. **H**: D. geist. Wien 89|94 III.

Eisenmann, Ernst, VB., ⚖, RA., Gerichtsassessf. a. D., Präf. d. „Ass. litt. artist. intern." Paris, 2 Cité Rougemont. (Berlin [2]4 58.) **B**: Mexikan. Berggesetz 85; Versuch d. Verbrechens 93; Contrat d'Edition 94.

Eisenmann, Östr., Kunst♛, ♅, Dr. phil., Museums-Dir. Cassel, Nahlstr. 3. (Berlin [14]1 42.) **B**: Klassiker d. Malerei (m. Krell) 76 ff.; Meisterwerke d. Galerie zu Cassel, 2. A. 87; Katal. derf. 88; Faust-Album (m. M. Greif) 90; Schwarzwaldlieder 90, 2. A. 96; Lieder vom Bodensee 98, 2. A. 01. ()

Eisenring, Carl Jakob (Pf. Carlmann v. Toggenburg), (k.), ✝, Pfr. u. Kantonsrat. Mosnang, Toggenburg. (Jonschwil [2]3 45.) **B**: D heil. Meßopfer 80; Wahre Union u. d. Zwinglifeier 84; Maria u. d. Pilger 84; Friedensblätter u. Blumen 85; Friedensblüten 86; Volksgesänge 86; Fegfeuerstimmen 86, 2. A. 89; Jubeljahr 86; Voices from purgatory 88; Sterbertrost, 6. A. 99; Alpenrosen u. Edelweiß, 2. A. 90; Festpredigten 90; St. Fidelisbüchl. 91; Zehn Gesänge 91; Fastenevangelien u. d. Leiden Christi 91; Orden der Blüte d. christl. Religion 92; Lebenstrost 96; D. Gnadenmutter v. Maria Einsiedeln, 2. A. 99; Christl. Familienleben 00; Guttae ad recreandam animam 00; Carl Greith 00; Zu Jesus, Maria u. Josef, Lr. 01; 200 Jahre stiller Vereinstätigkeit für Gottes Ehre u. Menschenwohl 01; D. Kämpfe u. Siege d. kath. Kirche im 19. Jahrh. 03.

Eisenschitz, Friedrich, ♂, Nov., 🖃, cand. jur. Wien VIII, Langeg. 9. (ebda [30]18 81.) **B**: Ja Wir! 01; Irrfahrten, Lebenstrag. (m. Siddy Pal) 01.

Eisenschitz, Otto, ✍, ♂, **Ue**: FL., Dramaturg. Wien VII, Zitterhoferg. 8. (ebda [21]2 63.) **B**: Verräter, 4 Einakter (m. C. v. Zeska); Schein u. Wirklichkeit, Nn.; Er kann nicht untreu werden, Schw. (m. Rob. Pohl); Fesseln d. Liebe, Sch.; D. Raben, Sch.; D. Schutzlosen, Sch.; Ein ruhiger Herr, Sch.

Eisenschitz, Frau Siddy, ſ. Pal, Siddy.

Eisenstein, Dela v. u. zu, ſ. Thenen, Dela.

Eisenträger, Hans, Politik, Nov., Chefred. d. „B. Anzeigen". Braunschweig, Altewiekring 12. (Cassel [31]10 61.) **B**: Novellen 97 II. ()

Eisert, Albert, VB., Musik, ✍, Kunstkritik, Chefred. d. „Gen.-Anzeig." Magdeburg, Blauebeilstr. 9. (Berlin [29]1 68.) **B**: Das rote Horn, dr. D. 00; Magdeburgs Gutenbergfeier 00; Ein neues Gebot gebe ich Euch, R. 02; Mit der Nordseelinie, Reisebriefe 02.

Eisler, Moriz, jüd. ✡, Dr. phil., Schuldir., Gehr. a. D. Troppau. (Proßnitz [20]1 23.) ()

Eisler, Rudolf, ✡, Dr. phil., Red. d. „Wissensch. Wochenbl." Wien III, Kolonitzg. 11. (ebda [7]13.) **B**: Gesch. d. Philos. im Grundr. 95; Psychol. im Umriß 95; Krit. Untersuchg d. Begriffs d. Weltharmonie bei Leibnitz 94; D. Weiterbildg der Kantschen Aprioritätslehre b. z. Gegenw. 94; D. psychophys. Parallelismus 94; Einführg i. d. Philos. 97; Elemente d. Logik 98; Wörterb. d. philos. Begriffe u. Ausdrücke 99, 2. A. 04; Grundlagen d. Erkenntnistheorie 00; Bewußtsein d. Außenwelt 01; Nietzsches Erkenninistheorie u. Metaphysik 02; W. Wundts Philosophie u. Psychologie 02; Katechismus der Soziologie 03.

Eisner, Kurt, polit.-lit. Essay, Red. d. „Vorwärts". Großlichterfelde-Süd, Boninstr. 3. (Berlin [14]5 67.) **B**: Psychopathia spiritualis, F. Nietzsche u. d. Apostel d. Zukunft 92; Eine Junkerrevolte 99; W. Liebknecht 00; Taggeist, Kulturglossen 01. ()

Eisterer, Math., (k.), Pfarrer, Red. d. „St. Norbertusbl." u. v., Dr. Jarisch Kath. Volkskal." Wiener Neudorf. (Heiligeneich [4]2 49.) **B**: Pilgerführer, Andachtsbücher u. ſ. w. ()

Eitle, Otto, ♅, Hauptl. I. Kl. a. d. städt. höh. Töchterschule. München, Pilgersheimerstr. 30 III. (Bruchsal [5]5 60.) **B**: Nur ein Sträußchen, G. 95; D. Mondnacht, Erz. in Reim. 98.

Eitner, Frau Bertha (Pf. Hans Albrecht), Nov., Skizzen, Essays. Leipzig, äuß. Halleschestr. 2a. (ebda [3]10 70.) ()

Eitner, Frl. Martha (Pf. Erich Norden), Nov., Volksschr., Jugendschr. Winzig i. Schles. (Kottwitz [14]2 51.) **B**: Saat u. Ernte, N. 85, 2. A. 00; Heimatlos, N. 86; Nachhause, Erz. 87; Bote v. Benares 87, 3. A. 98; Gib Smith 87, 3. A. 96; Im Mai d. Lebens 87|88 VI; Lebensführungen 89 III; Drei Erz. 93; Lumpenhannes u. a. Gesch. 97; Die blonde Baronin, R. 98; Im Pfarrhaus z. Neuenrode 98; Wetterleuchten 99; Gornesgluten und Friedensfluten 99; Sturm u. Stille 02; D. wilde Hummel 02; Vier Erzählgn 02; Zwei Lieblinge 03; Der Sohn

des Türmers 04 u. m. a.

Eitner, Robert, Musik♛, Prf., Red. d. „Monatshefte f. Musikgesch." Templin, Uckermark. (Breslau 22/10 32.) **B:** Publikationen älterer prakt. u. theoret. Musikwerke; Bibliogr. d. Musik-Sammelwerke des 16. u. 17. Jahrh. 77; Quellen-Lexikon der Musiker u. Musikgelehrten d. christl. Zeitrechnung 00 ff. X.

Eitzen, Friedr. Wilh., Kaufmann, Inh. d. Hamb. Delcredere-Kontors, Handelswesen. Hamburg, Goethestr. 14. (Uhlenhorst) u. Dovenhof 84. (Bremen 16/10 56.) **B:** American Seed-Code 84; Código español, clave telegrafica 88; Wörterb. d. Handelssprache, Deutsch-Engl. 93, 2. A. 02; Engl.-Deutsch 97, 2. A. 02; Fremdwört. d. Handelssprache, verdeutscht u. erläutert 94; V. Mißbrauch d. Fremdwört. im Handel 94; Bismarck-Code (Telegr.-Schlüss.) 95; ABC e. alten Börsenmenschen 96; Delcredere-Schlüssel 96; Actificial-Code, 3. A. 97; Hamb. Börsenfirmen 97, 5. A. 02; Verkehrsdeutsch u. — verkehrtes Deutsch 03.

Eken, Frl. Anne v. den, Kunstkritik, Plauderei, /, Nov., Hum., Skizz., Jugendschr. **Ue:** Holl. München, Zieblandstr. 17 II. (Bremen 23/12 68.)

Ekenstеen, M. von, s. Schmidt, Marie.

Elbe, A. v. d., s. Decken, Auguste v. d.

Elbe, Gust. v. d., s. Merzbach, Georg.

Elben, Hans, s. Bobe, Fritz.

Elben, Karl, Publizist, Dr. jur., Chef-Red. u. Hrsg. d. „Schwäb. Merk." Stuttgart, Königstr. 20. (ebda 4/2 55.) **B:** Geschichte der Warenfälschung 81.

Elbogen, Friedr., CP., Dr. jur., Advokat. Wien I, Schottenring 14. **B:** Erlösung; D. Geständnis; Delirien; Skizzenb.; Die rote Robe 01. ()

Elbs, K., ☭, Dr. phil., o. UProf. Gießen. (Altbreisach b. Freiburg, B., 13/3 58.) **B:** Die synthet. Darstellungsmethoden der Kohlenstoffverbindungen 89/91 II; Die Akkumulatoren 93, 3. A. 01; Übungsbeispiele für d. elektrolyt. Darstellung chem. Präparate 02.

Elcho, Rud., BP., Roman, /, Red. d. „Berl. Volksz." Berlin W, Ansbacherstr. 13. (Simmern 3/2 39.) **B:** Wilde Fahrten, R. 72; Wandervogel u. and. Gesch. 81; Goldene Schwingen, R. 86; Kinder des Lichts, R. 87; Vier Novellen 89; Petrus, R. 95; Linda, R. 95; D. Pflicht b. Starken, R. 95; Weltflüchtig, R. 96; Unterm Sternenbanner, R. 98; Freiland, R. 98.

El-Correï, s. Thomaß-Correï, Ella.

Elden, Hans, s. Berdrow, Wilh.

Elden, Sophus, s. Edleffen, Sophus.

Elert, Frau Emmi, geb. Freiin v. Eelking, Roman. Bad Bertrich, Rheinpr. Bremen 25/8 64.) **B:** Bad Bertrich (Natur u. Gesch.) 00, n. A. 04; Auf vulkanischer Erde, R. 03. *

Eleutheropulos, Abroteles, Dr., UDoz. Zürich. (Konstantinopel 24/5 70.) **B:** D. Recht des Stärkeren 97; Kritik der reinen rechtl. gesetzgebenden Vernunft od. Kants Rechtsphilos., 2. A. 98; Verhältn. zwischen Platons und Kants Erkenntnistheorie 96; Wirtschaft und Philosophie, I: Die Philosophie u. d. Lebensauffassung d. Griechentums 00; II: Die Philos. u. die Lebensauffassung der germ.-roman. Völker 01; Die Sittlichkeit u. der philosoph. Sittlichkeitswahn 99; Einführung i. e. wissensch. Philosophie 01; Gott, Religion 03; Soziologie 04.

Elias, Jul., BP., Lit.♛, Theaterkritik, Dr. phil., Hrsg. d. „Jahresber. f. neuere dtsche Lit.-Gesch." Berlin W, Matthäikirchstr. 4 II. (Hoya 12/7 61.) **B:** Ch. Wernicke 88. **H:** Briefe d. Elisabeth Charlotte 89; Fragm. e. Shakespeare-Ü. (J. G. Regis) 93; Ibsens stl. Werke (m. G. Brandes u. P. Schlenther); Ibsens „Briefe".

Elias, Frau Louise, Brettl-Dichtgn., Journalistik. Schwerte. *

Elisabeth, Königin v. Rumänien (Pseud. Carmen Sylva; Dito), ♆. Bukarest. (Neuwied 29/12 43.) **B:** Sappho, E. 80, 2. A. 85; Hammerstein, E. 83; Leidens Erdengang, 5. A. 99; Les pensées d'une Reine 82; D. Hexe 82; Aus E. Sylvas Königreich I 83, 3. A. 86, II 86; Gebet 83; Jehova 83; Meine Ruh 84, 3. A. 01; Handzeichnungen 84; Mein Rhein 84; Mein Buch 85; Stürme, 2. A. 86; Es klopft 87, 5. A. 03; Lieder a. dem Dimbovitzatal 89; Frauennut, dram. Dichtungen 90; Meister Manole, Tr. 92; Seelengespräche 00; Tau, neue Ged. 00; Märchen e. Königin 01; Es ist vollbracht! 02; Unter der Blume (Rheinweinlr.) 03; Geflüsterte Worte 1. u. 2. A. 03; In der Lunca, rum. Idylle 04; — (mit Mite Kremnitz): Aus zwei Welten 83, 7. A. 01; Astra 86, 6. A. 03; Feldpost 86, 4. A. 03; In der Irre 87, 4. A. 01; Rache 88, 3. A. 01. **Ue:** Loti, Isländische 87, 4. A. 95; Heimat, Handwerkerlieder, Meerlieder, Defizit, V. Ambos; Saint-Victor, Die beiden Masken, Komödie-Tragödie 00; (m. Mite Kremnitz): Rumän. Dichtungen 83, 3. A. 89. ()

Elisarion, s. Kupffer, Elisar v.

Elkan, Eugen, Sozialpolitik, ✉, Dr. der Staatswissenschaft. Frankfurt a. M., Rotlintstr. 76 III. (ebda 15/1 61.) **B:** Das Frankf. Gewerberecht von 1617/31 90; D. Gewerbehygiene Preuß. i. Lichte d. Fabrikinspekt. 97.

Elkan, Hugo, BP., Dr. phil., Vertret. d. „Augsb. Abendztg." Berlin W, Magdeburgerstr. 27 III. (14/10 51.) ()

Ellen, Lucia, s. Weyergang, M.

Elger, Gustav, Ψ, ✠, Dr. phil., Prf.

Berlin-Pankow, Wollankstr. 5. (Jaetschau b. Glogau 7/10 45.) **H:** Caesaris commentarii de Bello civili v. Paul, 2. A. 98.

Elliet, M., s. Pilcz, M. E.

Ellissen, Otto Ad., ✍, **Ue:** NeuGr.; Dr. phil., ObLehr. Einbeck. (Göttingen 9/12 59.) **B:** Senat im oström. Reiche 81; F. A. Lange 91, wohlf. Ausg. 94; Aus frohen u. trüben Stunden, G. 91; Abriß d. Gesch. Einbecks 98. **Ue:** A. R. Rangabé, Dukas, Dr. 81; Vorabend, Sch. 82; 30 Tyrannen, Dr. 83; Volksverführer, Erz. 88; Kl. Rangabé, Herzogin v. Athen, Dr. 94; Gribojedoff, Weh dem Klugen, Lsp. 99. **H:** F. A. Lange, Komment. z. Schillers phil. Gedichten 97.

Ellmenreich, Albert, Journalist, Red. d. „Meraner Ztg." Meran, Villa Auffinger, Habsburgerstr. 41. (ebda 31/3 70.)

Elmar vom Rhein, Jos., s. Grunau, Jos. Elm.

Elvesser, Arthur, BP., Lit.✍, Kritik, Dr. phil. Theaterref. d. Voss. Ztg. Berlin W, Bambergerstr. 45. (ebda 20/3 70.) **B:** Die ältest. dtsch. Übersetzgn Molièrisch. Lustspiele 93; D. bürgerl. Drama 98.

Elsas, Hugo, ⚖, ⁄, ⊙, Dr. jur., RA. Stuttgart, Werastr. 11. (Ludwigsburg 3/9 60.) **B:** Begnadigung 88; Ein Rechtsfall, Lsp. 96; Erblos, Sch. 01.

Else, Hans von der, s. Roßmann, Hans.

Elsenhans, Theodor, ⁂, Kritik, Dr. phil., UDoz. Heidelberg, Plöck 79. (Stuttgart 7/3 62.) **B:** Psychologie und Logik 90, 4. A. 03; Wesen und Entstehung d. Gewissens 94; Selbstbeobachtg u. Experiment in d. Psychologie 97; Das Kant-Friesische Problem 02.

Elsner, Georg, Theaterlit. Verlagsbuchh., Hrsg. v. „Bühne u. Welt". Berlin S, Oranienstr. 141. (ebda 29/1 74.) **B:** Deutscher Bühnen-Kalender 01/03.

? **Elsner,** Oskar, ⊙. Berlin SW. (Neustadt, OS., 8/7 45.)

Elster, Ernst, dtsche Lit✍, Dr. phil., o. UProf. Marburg i. H., Universitätsstr. 56. (Frankfurt a. M. 26/4 60.) **B:** resp. H: Beiträge z. Kritik d. Lohengrin 84; Heines Buch der Lieder nach d. ältesten Drucken oder Handschriften 87; Zur Entstehungsgeschichte d. Don Carlos 89; Heine, sämtl. Werke 87 ff. VII, Fünfter Abdr. 98; Die Aufgaben d. Lit.-Gesch. 94; Goethes Groß-Cophta u. Bürgergen. 94; Prinzipien der Lit.-Wiss. I. 97; G. Freytag, Vermischte Aufsätze I 01, II 03.

Elster, Ludwig, ✉, Dr. phil., Prof., GObRegR. und Vortr. Rat im Kultus-Minist. Berlin W, Bambergerstr. 5. (Frankfurt a. M. 26/3 56.) **B:** Lebensversicherung in Deutschland 80; Postsparkassen, 2. A. 81. **H:** Staatswiss. Studien 86 f.; Wörterbuch d. Volkswirtschaft 98 II; Handwörterb. d. Staatswiss., 2. A. 98 b. 01 VII.

Elster, Otto (Pf. O. v. Bruneck), BP., ⚔, ⊙, Roman, ObLeutnant a. D., Prinzl. Schaumburg-Lippescher Archivar. Schloß Nachod, Böhm. (Eschershausen 11/11 52.) **B:** Nunquam retrorsum 84; Am Biwakfeuer 85; Wessen Schuld? R. 85; Elfried. Geburtstag, Schw. 86; D. Sozialdemokrat, Sch. 86; Manövertage, Lsp. 87; Wessen Schuld? Dr. 88; Afrikan. Reiseabenteuer e. Deutschen 88; Kaiser Wilhelm Unteroff. 88; Goldgräber von Angra-Pequena 88; Denkmäler, Denksteine und Erinnerungszeichen a. d. Herzöge v. Braunschweig 88; Prinz Heinrichs Schiffsjunge 90; Winterreise nach Helgoland, G. 90; Ferida, R. aus Ostafrika 81; Armenhaus v. Dibbesdorf, R. 91; Reichstagsrede, R. 91; Bilder aus d. Kulturgesch. d. deutsch. Heeres 91; Kriegserinnerung aus 1870/71 93; Majana, R. 93; Glückauf, R. 93; Verkannt, R. 93; Sohn der Sterne, R. 93; Z. Sammeln geblasen! Patr. Hausschatz 93; Auf d. Schlachtfeld d. Lebens, R. 94; Manövergäste, R. 94; Venus Imperatrix, R. 94; Der Pförtnerssohn von St. Veit, R. 95; Zwisch. d. Schlachten, R. 95; Unter dem Totenkopf, Sch. 95; Das Wachtgespenst, Schw. 95; Giganten und Zwerge 95; Im Banne der Freiheit, R. 97; Werden und Vergehen, R. 97; Die Welt in Waffen, R. 97; Mod. Märchen, R. 97; Unter St. Jürgens Schutz, R. 97; Welfenstolz u. Welfenliebe, Dr. 99; Gesch. d. stehenden Truppen im Herzogt. Braunschweig-Wolfenbüttel v. 1600—1806 99; Quatrebras, Dr. 00; Die Piccolomini-Regimenter im 30jähr. Krieg 02; Prinzessin Wilh. von Schaumburg-Lippe 02. ()

Eltester, Hans, ✍, Major z. D. u. Bezirksoffizier. Fulda, Bahnhofstr. 7. (Reichenbach 8/5 55.) **B:** Das Feldgerät d. Inf.- u. Kav.-Truppenteile 94, 2. A. 96; Gesch. d. Bad. Train-Bat. R. 14 95; Rückblick auf 50jähr. Regierung d. Großherzogs v. Baden 01; Wynfrith Bonifatius, Deutschlands gr. Apostel (frei a. d. Franz.) 03. *

Eltzbacher, Paul, ⚖, Rechts⁂, Dr. jur., Gerichtrass. a. D., UDoz. HalleS., Gartenstr. 1. (Cöln 18/2 68.) **B:** Der Anarchismus 00 (span. 01, franz. 02, russ. 03); Üb. Rechtsbegriffe 00; Die Handlungsfähigkeit nach deutsch. bürgerl. Recht, I 03.

Emari, Ernst, s. Rohde, Ernst Wilh.

Emde, Reinhold, Homiletik, Pastor. Bremen-Hastedt. (6/8 57.) **B:** Junger Glaube, Kinderpred. 01; Jesus v. Nazareth — Prophet od. Messias? 99.

Emden, Armin v., s. Boumann, Armin.

Emden, Walter v., s. Prinz, Peter.

Emir, Hans, s. Rosenfeld, Ernst.

Emmer, Joh., PA., CP., ✍, Nov.

Publizist, Dr. jur., Generalsekr. d. „Dtsch. u. Österr. Alpenvereins", Hrsg. d. „Kal. d. D. u. Öest. A.-V." Innsbruck, Fischerg. 10. (Wien 18/10 49.) **V**: Ferdin. III. 78 Unf. Helden 79 II; F. Josef I 80; Gesch. Österr. 84; Hofers 84; Herrin v. Dombrowa, R. 88; Parasiten, R. 88; Novella & Cie., R. 89; Hexe v. Pera, R. 90; Verrechnet, R. 92; Reg.-Zeit K. Fr. Josef 97; Ill. Kunstgesch. 01.

Emmerich, G. H., Red. d. „Photogr. Kunst", Dir. der Lehr- und Versuchsanst. f. Photogr., Hrsg. d. „Jahrb. d. Photogr." München, Destouchesstr. 2. (Frankfurt a. M. 15/3 70.) ()

Emmert, Emil, ✗, Ophthalmolog., Dr. med., UDoz., titul. ao. Prf. Bern, Schwaneng. 8. (1844.) **V**: Fachschr. ()

Emminghaus, Otto, ▤, Dr. jur, Ger.-Ass. a. D., 1. Sekr. b. Handelskammer f. d. Kreis Mannheim. (Dresden 1/3 60.)

Emonicus, Alban, s. Babnik, Joh.

Empiricus, Orbilius, s. Hubatsch, Osk.

Ems, Dr., s. Schranka, Eduard.

Enberg, A. v. R., s. Gottberg, A. v.

Enc, Dr. J., s. Corman, E. N.

Enck, August, (k.), ♛, Dr. phil., Prf. Paderborn. (Essen, Rh. 14/12 48.) **V**: De S Adalhardo, abbate Corbeiae 73. **Bearb.**: (m. Huyskens) Annegarns Weltgesch., 8. A. 99/00 VIII.

Enckevort, Frau Johanna v., geb. Balcke, Witwe des Emil von Enckevort-Gartz, auf Gartz i. Pomm., Nov., Hum., Roman. Berlin W, Hohenstaufenstr. 22. (ebda 5/9 38.) **V**: Im Bann d. Pflicht 00; Erica, eine Ehestandsgeschichte 00; In den Himmel flieg. 00; Jedes weiß Seins, Ntn-Zyklus 01; Probleme, R. 03; Das rote Schloß, R. 04.

Enckhausen, Fräul. Malwine (Pf. L. Herzog), Nov. Hannover, Sextrostr. 4. (ebda 29/10 43.) **V**: Novellen 87; Ehe der Tragödin, R. 97; D. Libelle, R. 98; Durch dunkele Schatten, R. 98; D. Theaterprinzessin, R. 98; D. alte Lied, R. 99; Glück? R. 99; Eva 00; Eine stolze Seele 01; Zu spät 01; Tragödie des Lebens 01.

Ende, A. v., ♫, ✓, Kritik, Lit., **Ue**: E. Newyork, 546 West 165. Str. (Warschau 19/6 56.) **V**: Vier Lieder 99; Sonnets of the City and other Poems 03.

Ende, Eva, s. Hillebrand, Clara.

Ende, W. v., s. Uedinck, Anna.

Endemann, Friedrich, ℞, Dr. jur., o. UPr. Halle a. S., Bernburgerstr. 28 II. (24/5 57.) **V**: Fachschr. ()

Enderlein, Günther, Entomologie, Dr. phil. Berlin N 28, Zionskirchplatz 1. (Leipzig 7/8 72.)

Enderling, Paul, ASW. Berlin SO, Elisabethufer 58. (Danzig 22/4 76.) **V**: Tolle Nov. 03. ()

Enders, Carl, Lit♛, Kritik. Bonn a. Rh., Bonnertalweg 71. (Saarburg i. Lothr. 20/7 77.) **V**: Zeitfolge der Geb. u. Briefe Joh. Chr. Günthers 04. *

Enders, Ernst Ludwig, D., Konsist.R. u. Pfr. Frankfurt a. M.-Oberrad. (ebd 27/12 33.) **Ü**: Luthers Werke 62 ff.; Luthers Briefwechsel 84 ff.; Luther u. Emser 90 ff.; Eberlins v. Günzburg Schriften 95 ff. ()

Enders, M. A., s. Biebendt, Anna.

Endersdorf, Anton, s. Hilgert, Anton.

Endl, P. Friedrich, (k.), ♛, OSB. Archivar, Stift Altenburg, NÖst. (Franzen, NÖst. 30/7 57.) **V**: Bilder u. Skizz. a. Ägypten u. Palästina 94; Gesch. d. Wallfahrtsortes Dreieichen 94; Üb. d. Schuldramen u. Komödien d. Piaristen 2c. 95; Stud. üb. Denkmale d. Kunst, Gesch. und Literatur 2c. des Hornerbodens 95; Die Stadt Horn um 1600 02.

Endler, Franz, (k.), ✝, Dr. theol. U-Prf. Prag-Smichow, Schwedenstr. „Francisco-Josephinum". (Tetschen a. Elbe 27/5 58.) **V**: Apologet. Vorträge über die Gottheit Jesu 00; Succinctus de anima humana tract. philos.-theolog. 02; Das soziale Wirken der kath. Kirche in Österr. I (die Diöz. Leitmeritz) 03.

Endler, Frau Victorine, geb. Bleser (Pf. Ant. Haupt), Roman, Nov. Hannover, Schillerstr. 39 A. (Trier 17/1 53.) **V**: E. adel. Sproß, R. 84, 2. A. 95; Letzte Gräfin v. Manderscheid, R. 84, 2. A. 95; Geheimn. d. Waldes v. St. Arnual, R. 85; Haideröslein, R. 86, 3. A. 01; Tochter d. Alamannenkönigs, R. 87, 2. A. 93; D. hl. Rock, R. 91; Hexe u. Jesuit, R., 1. u. 2. A. 93; Bernward v. Hildesheim, R. 93; Der Weg z. Glück, R. 94; Das gold. Dach zu Hildesheim, R. 94; Moselgeschichten 00; Prosa, R. 01; Redende Steine, hist. R. 02; Tapfere Frauen, hist. Lebensb. 03. ()

Endres, Jos., (k.), ⚓, Dr. phil., Lyc. Prf. Regensburg, Schw. Bärenstr. G. 68. (Untermeitingen 12/5 63.) **V**: Leben u. Seelenlehre d. Alex. v. Hales 88; Korresp. d. Mauriner m. den Emmeramern 99; Frobenius Forster 00; D. St. Jakobsportal in Regensburg und Honorius Augustodunensis 03.

Endres, Leonhard, Kirchen-R., Dekan u. Pfr. Nördlingen (20/5 31.) **V**: Gedenke mein, 3. A. 97. ()

Endres, Max, ♣, Dr. oec. publ., o. UProf. München, Wilhelmstr. 7. (Mittelfranken 3/4 60.) **V**: Waldbenutzung v. 13. b. Ende d. 18. Jahrh. 88; Lehrb. d. Waldwertrechnung u. Forststatik 95.

Endris, A. J., (k.), ✠, Rektor. Rüdesheim a. Rh., Geisenheimer Landstr. (Boden 10/8 46.) **V**: Geschichtsunterricht in d. Volksschule 87; Erziehung zur Arbeit 89; Frauen u. d. Häuslichkeit 93; Behandlung v. Gebichten in d. Schule 93; Die Frau u.

d. Haus d. Lehrers 94; Erzieh. u. Ausbildung d. Mädchen 97; Fortbildungsschule 97; Lieder-u. Ged.-Slg. f. Lehrerkreise 99; Festschr. zur Einweihung der neuen Schule zu Rüdesheim a. Rh. 99; Die Schulleitung durch Rektoren u. Hauptlehrer 00; Mod. pädagog. Strömungen im Lichte d. Gesundheitspflege betr. 02; D. Lehrerbildung 03; D. Volks- u. Jugendsp. 03; Die Ausbildung d. Arbeiterkreise 04. **Bearb.**: Dtsche Dichter u. Dichtgn f. Schule u. Haus 02.

Engel, Alexander, CP. (Pj. Alfred Cavoret, Paul Mira), ✆, ✓, Kritik. Wien II/3, Untere Augartenstr. 40. (Turocz-Necpál, Ung. 10/4 69.) ()

Engel, Aug., ✉, Dr. oec. publ., Sekr. d. Volksver. f. d. kath. Deutschl. M.-Gladbach (Rhld), Barbarosastr. 15. (Eversberg 14/8 78.) **B**: Die westfäl. Gemeinde Eversberg 02.

Engel, Eduard, BP., Nov., ✆, Roman, Lit♛, Prf., Dr. phil., Reichstagsbeamt. Berlin W 9, Lennéstr. 6a. (Stolp 12/11 51.) **B**: Byron, 5. A.; Ital. Liebeslieder; Franz. Lit.-Gesch., 7. A.; Übersetzgsseuche 4. A.; Gesch. d. engl. Lit. u. der Lit. N.-Amer., 7. A.; Hat Bacon d. Dramen Shakesp. geschrieben? 2. A.; Heines Memoiren, 21. A.; Psychol. der franz. Lit., 4. A.; Griechische Frühlingstage 87; Ausspr. des Griech. 87; Eisenbahnreform 88; D. Zonentarif, 12. A. 90; Wand an Wand, N. 90; Ausgewiesen, N. 91; Shakespeare 97, 2. A. 99; Des Lebens Würfelspiel, N. 03; Shakesp.-Rätsel 04; Geistige Werte 04.

Engel, Frau Emmy v., geb. Palleske (Pj. Kreuz v. Steine), Roman, Nov. Gotha, Hohestr. 11 I. (Oldenburg 14/6 50.) ()

Engel, Friedr., ♳, Dr. phil., o. Hon.-Pf. Leipzig-Gohlis, Pölitzstr. 11 I. (Lugau i. S. 16/12 61.) **B**: Fachschr. ()

Engel, Fritz, BP., Kritik, ✉, ✓, Red. d. „Berlin. Tagebl." u. d. „Ulk". Berlin W, Courbièrestr. 1 p. (Breslau 16/2 67.) ()

Engel, Georg, BP., ✆, Roman, Nov., ✓. Berlin W, Bayreutherstr. 19. (Greifswald 29/10 66.) **B**: Ahnen u. Enkel, R. 92; Des Nächsten Weib, R. 93, 2. A. 94; D. Hungerdorf, R. 93, 3. A. 99; Zauberin Circe, R., 5. A. 94; Die Last, R., 2. A. 98; Der Hexenkessel, Sch. 94; Hadafa, Sch. 96; Abschied, Sch. 98; D. keusche Susanna, Sch. 98; Ein Schäferstündchen, Sp. 99; Sturmglocken, Dr. 99; D. Furcht v. d. Weibe, R. 99, 2. A. 00; Der Ausflug ins Sittliche, Lsp. 00; Über den Wassern, Dr. 01, 2. A. 02; Im stillen Hafen, Dr. 03.

Engel, Heinrich, BP., Pastor a. D., Hrsg. d. „Reichsboten". Berlin W, Dessauerstr. 37. (16/12 34.) ()

Engel, Karl, Kriegs♛, Lyz.-ObLehrer, ObLtn. d. R. Colmar i. E., Stanislausstr. 37. (Ringendorf 26/2 65.) **B**: Straßburg als Garnisonstadt unt. dem ancien régime 01; Colmar i. Feldzuge 1813/14 03.*

Engel, Karl, Lit♛, Bibliogr., k. r. Konzertmstr. a. D. Dresden, Augsburgerstr. 77. (Oldenburg 21/8 24.) **B**: Deutsche Puppenkomöd. 74/93 XII; Biblioth. Faustiana 74; Joh. Faust 77, 2. A. 82; D. Volksschausp. Dr. J. Faust 82, 2. A.; Zusammenstellg. d. Faustischrift. v. 16. Jahrh. bis Mitte 1884; Don Juan-Sage a. d. Bühne 87, 2. A. 88; 300jähr. erstes Faustbuch von 1587 87; D. beiden alten dtsch. Volksschausp. Dr. Joh. Faust und Wagner 90.

Engel, Leop., ✆, Nov., ✍, Hrsg. u. Red. v. „Das Wort". Dresden, Augsburgerstr. 77 II. (Petersburg 19/4 58.) **Mit B**: (m. Völkel): Kaleidoskop. 1. Mappe 91; Katechismus d. dtsch. Theosophie 93; Tal d. Glücklichen 97; Lichtstrahlen 97. **H**: Adreßbuch vereinter Wahrheitssucher, 3. Jahrg. 01; Ad. Weishaupt, Üb. d. Selbsterkenntnis, ihre Hindernisse u. Vorteile 02.

Engel, Moritz v., ✆, ✓, ✉. Wien XIX, Heiligenstädterstr. 83. (Fünfkirchen 6/8 58.) **B**: Hassan, Tr. 88; Herkunft u. Einwanderung d. Magyaren 92; Transaktionen, Sch. 01; Österr.-Ungarn i. Welthandel 02. ()

Engel, O. K., ƒ. Klameth, O. E.

Engel de Jánosi, Joseph (Pj. J. E. de Sinoja), ✆. Fünfkirchen, Ung. (ebda 20/11 51.) **B**: Wagners „Judentum in der Musik" 69; Die Marranen, Tr. 00; Im Beichtstuhl, Tr. 03; D. Ehre der Zeitung, Wahrheit ohne Dichtung 04.

Engelbrecht, Th. H., ✓, ✉, Mitgl. d. Preuß. AH. Obendeich bei Glückstadt, Schl.-Holst. (ebda 6/10 53.) **B**: Die Landbauzonen der außertropischen Länder (m. Atlas) 99 III; Karte des Rhein-Elbe-Kanals zur Kanalvorlage 99; D. geogr. Verteilg. d. Getreidepreise I (Nordamerika) 03.

Engelhardt, Karl, Roman, ✆, ObLehrer. Begesack (Bremen), Langenstr. 58 a. (Nürnberg 7/9 76.) **B**: Mehr Sonne, Zeitdr. (m. Ludw. Rohmann) 00; Scheinehen, R. 00; Valentin Gerhart, R. 01; Moorland, Sch. 01; Urkraft der Liebe, R. 01; Der Heidesänger, Dr. 03; Menschlichkeit, Sch. 04.

Engelhardt, Frau Maria Elisabeth, geb. Helferich, Erz. München, Arcisstr. 33. (Mainz 23/8 40.) ()

Engelhardt, Max, klass. Ψ, RGPrf. Bromberg. (Königsberg, Pr., 43.) **B**: Latein. Konjugat. nach den Ergebnissen d. Sprachvergleichung 87; D. Stammzeiten d. latein. Konjugat. 92; Altdeutsche Sprachproben u. Beisp. f. d. Grimmsche Lautverschiebungsgesetz 94; Festschr. z. Jubil.-Feier d. Realgymn. zu Bromberg 01. ()

Engelhardt, Wilh., Erz.-i. vogtl. Mundart, Lehrer. Treuen, Sachsen. (Möschwitz b. Plauen i. V. 10/10 51.) **B**: Arnst u. Lust, G. 92; Friedn af der Erd 93; Dinn-

Neßmillersch Oberschtiebel 96; Der Eifelsdarfer Beesenreisigmahd 98; Kaiser-Kaiserin-Denkmal 02; „1870|71“ 03.

Engelkemper, Wilhelm, (k.), Exegese, Doz. an d. Kgl. Akad., Dr. theol. et phil. Münster, Westf., Kathagen 31. (ebda 17|3 69.) **B:** De Saadiae Gaonis vita 97; Die Paradiesesflüsse 01; D. religionsphilos. Lehre Saadja Gaons üb. d. hl. Schrift 03.

Engell-Günther, Frau Juliane, FDS., Roman, Nov., ✍. Burgdorf b. Bern. (Sülze 3|8 19.) **B:** Brasil. Nov. 90; Schweiz. Sagen 93; Noch einmal d. Kreuzerfonate von (Pl.) Freifrau Luminica v. X. 95; Faustiana, Splitter aus Goethes Faust (in Versen) 01. ()

Engelmann, Gust., ℂP., Korresp. d. Wiener „Extrablatt“ und „Fremdenblatt“. Berlin N, Schönhauser Allee 9a.

Engelmann, Rich., Archäol., Dr. phil., OStDirektor a. D. Prf., Berlin W, Pariserstr. 56|7. (Nebra a. U. 13|12 44.) **B:** Arbeit. üb. Sophokles u. d. Tragiker; Bilderatlas z. Homer 89, zu Ovids Metamorph. 90; Pompeji 99, 2. A. 02; Arch. Stud. z. d. Trag. 00. **H:** Guhl Koner, Leben d. Griech. u. Römer, 6. A. 93; Seemann, Mythol., 4. A. 95.

Engert, Heinrich, ⚒, Ingenieur, Frankfurt a. M., Höchsterstr. 10. (Dillenburg 8|2 72.)

Engl, Joh. Ev., Erz., Musik. Salzburg, Griesg. 21. (ebda 13|7 35.) **B:** Salzburger Liedertafel-Gedenkbuch 72; Genesis der Intern. Mozart-Stiftung 73; Dr. A. Weissenbach 76; Fz. Stelzhamer, 3. A. 78, 74, 82; 21 Jahresberichte d. Mozarteums 81|01; Hist. Noten zum Mozart-Museums-Katalog 82, 3. A. 01; J. A. Hoch-Müller 86; Mozart in den Schilderungen f. Biographen 87; Festschrift zur Mozart-Zentenarfeier 91; B. Prießnitz u. J. Schindler 91; Das Hornwerk auf Hohensalzburg 93; Studien über Mozart 91|01 X; Die Familie Engl in Salzburg 96; Fr. V. Zillner 97; Mozart-Häuschen-Katalog 97; Leop. Mozarts Grab ist gefunden 97; Das Tischbein-Mozartbild — kein Mozartbild; Der Stammbaum der Familie W. A. Mozarts in Augsburg, Salzburg u. Wien 00; Erinnerungsblätter aus d. Mozart-Museum, Festschr.; Aus Leopold u. d. Sohnes Wolfg. Mozarts irdischem Lebensgange 01. ()

Engler, Adolf, ☙, Dr. phil., o. UProf., G.-RegR., Dir. d. botan. Gart. u. Museums. Berlin-Steglitz, Botanischer Garten. (Sagan 25|8 44.) **B:** Fachschr. ()

Englert, Anton, Lit., Volksk., K. Prf. München, Heustr. 16b III. (Aschaffenburg 28|12 55.) **B:** Franz. Lesebuch (m. Bauer und Link 89, 3. A. 01; Anth. des poètes franç. mod. 91, 2. A. 02; Schulausgabe der Schlegelschen Übers. v. Shakespeares J. Cäsar 94; Sel. fr. Irving's Sketch Book, Schulausg. 98; D. Rhythmik Fischarts 03.

Englert, Sebast., (k.), ⚒, Dr. phil., Gymn.-Rekt. Dillingen a. D. (Aschaffenburg 13|7 54.) **B:** Gesch. d. Grafen Truchsessen dingen 86; Heinrichs Buch oder d. Junker u. d. treue Heinr. 92; Der Mässinger Hanoe 95; Ausgabe der Braut v. Messina 99.

Englert, Winfr. Phil., D., Dr. phil., o. UProf. Bonn, Loëstr. 11. (27|10 60.) **B:** Von der Gnade Gottes 96; D. Arbeitergeistliche, 2. A. 97; Christus u. Buddha in ihrem himmlischen Vorleben 98; D. Flottenproblem im Lichte d. Sozialpolitik, 2. A. 00; Logica S. Thomae Aquinatis 01. ()

Engwer, Theod., roman. Ψ, Theaterkritik, Dr. phil., ObLehr. Berlin SW, Hagelsbergerstr. 44. (Grimmen 28|6 62.) **B:** Anwendg d. tempora perfectae statt der temp. imperf. actionis im Altfranzöf. 84; M. du Camp „Paris“, Schulausg. m. Anmerk. 92, 3. A. 02; E. Zola als Kunstkritiker 94; Lettres franç. 96; Orateurs Français 97; Claretie Piérille, Schulausgabe 97; Jacqu. Naurouze, La Mission de Philbert, Schulausg. 00; Anthologie des Poètes Français 03. **H:** Franz. u. Engl. Schulausg. Velhagen & Klasing.

Enking, Ottomar, Nov., Roman, Red. d. „Dresdner Anzeigers“. Dresden-A., Zirkusstr. 39. (Kiel 28|9 67.) **B:** Vereinsamt 95; Schlankschlena 95; Ragna Svanoe 96; Heine Stölting 96; Johann Rolfs, R. 98; Nis Nielsen, R. 97; Schönheit, Dr. G. 97; Der Sonntag, Idyll 98; Ikariden, R. 00; Abel Mewes 01; Familie P. C. Behm, R. 1. u. 2. A. 03.

Enneccerus, Ludwig, Zivilrecht, Dr. jur., o. UProf., GJustR., M. d. Pr. Abg. H. Marburg i. H., Barfüßertor 26. (Neustadt a. R. 1|4 43.) **B:** Fachschr. ()

Ennesch, Alfons, fozialpolit., bef. Beamtenfragen, Hütten-Ingenieur. Aachen, Alfenstr. 46. (Luxemburg 8|3 73.) **B:** Skizzen u. Bilder aus d. belg. Kavallerieleben 03; D. Pensionsversicherung d. Privatbeamten 03; D. Pensionsversichergd. Privatangestellten auf staatl. Grundlage 03. *

Ensrud, Guthorm, Ingen. Hannover, Hildesheimerstr. 17 a. (Christiania 19|7 59.)

Enzberg, Eugen Frhr. v., ✍, ⚒, ☉, ⚓, Ue: DSchwN., Leutn. a. D. Berlin W, Potsdamerstr. 28 p. (Stuttgart 26|6 58.) **B:** Kadettenlust, Kadettenleid, G. 88, 2. A. 90; Prinz Eugen, O. 91; Nansens Erfolge 96, 12. A. 99; Heroen d. Nordpolarforschung 97; F. Nansen 98; Walpurgisnacht, O. 99; Freiheitskampf d. Buren 00; Drachenbrut 00; Krieg in China 01; Afrik. Totentanz, R. 02 III; Auf treibendem Eis 03; Der fröhliche Faun, G. 04.

Eppert, Frl. Clara, PA., ☉, Journ. Darmstadt, Ludwigstr. 5. (Graz 6|11 41.)

B: Dekl. Schatzkästlein f. Damen 96; Universalbuch f. Polterabend u. Hochzeit 98. **H**: Dilettantenstheater f. Damen.

Eppinger, Hans, patholog. ♋, Dr. med., o. UProf., SanR., k.k. HofR., Vorst. d. patholog.-anatom. Instituts. Graz, Goethestr. 8. (Prag ^{17}/$_{2}$ 46.) **B**: Fachschr. ( )

Eppler, Chr. Fr., ♅, Kirchenrat, Pfr. a. D. Basel. (Kirchheim a. N. ^{10}/$_{7}$ 22.) ( )

Epstein, Alois, Kinderheilkunde, Dr. med., a. o. UProf. Prag II, Palackyg. 1. (1849.) **B**: Fachschr. ( )

Epstein, Georg, ♅, ♂, ☿, Lit., Erz., Dr. phil., verantwortl. Leit. d. „Neuen polit. Korrespondenz" u. Dir. am „Deutsch. Ordens-Almanach". Berlin-Wilmersdorf, Uhlandstr. 58 II. (Breslau ^{20}/$_{3}$ 74.) **B**: Erste Wanderfahrten, G. u. St. 96, 2. A. 02; Aryser Soldatenleben, Hum. i. Versen 97; Fallendes Laub, N. 98; Elfe, e. Liederreigen 99; Die Naturpoesie bei L. Achim von Arnim 00; Studien z. Gesch. u. Kritik d. Sokratik 01; Im Vorübergeh'n, neue Gedichte u. Skizzen; Bismarcks Staatsrecht (m. Paul Frhr. von Roëll) 03; Die Redaktion d. Frauenzeitung, R. 03. **H**: Festschrift f. d. XIV. Turnfest d. Kreises I (Nordosten) der deutschen Turnerschaft 96.

Epstein, Josef, Elektrotechnik, Dr. phil., Prof., ObIngenieur. Frankfurt a. M., Leerbachstr. 32. (Leipzig ^{23}/$_{5}$ 62.) ( )

Epstein, Mor., CP., PA., ♂, Red. Mitgl. des „Neuen Wiener Tagebl." Wien I, Landskrong. 1. (Trebisch i. M. ^{29}/$_{4}$ 44.) **B**: Tanzboden, Lsp. 75; Wege z. Ehe, Lsp. 79; Gestörte Flitterwochen, Lsp.; Vor d. Wahl, Lsp. 84; Erz. u. Augenblicksbilder 95.

Epstein, Stefan S. (Pf. S. Stefan) BB., Psycholog., Naturwiss., Dr. med. et phil. Paris, rue de l'Assomption 78. (Wachau ^{12}/$_{11}$ 66.) **B**: Naturw. u. Cabbala 91; Bourget als Lyriker 93; H. v. Helmholtz 96; E. du Bois-Reymond 97; Hundert Jahre in Wort u. Bild 98; Maupassant u. d. franz. Roman d. Gegenwart 99; La carriecature cléricale 02; Waterloo en image 03. **H**: Sang u. Klang im 19. Jahrh. 99. ( )

Erb, Otto, ♒, ♂, Red. am „Züricher Tages-Anz." Zürich-Fluntern, Gloriaburg. (St. Gallen ^{22}/$_{12}$ 63.) **B**: Sämtsblick 93; Soz. Reformgedanken 96. **H**: (m. Harbung) Schweiz. Lit.-Kal. 93. ( )

Erb-Wiget, Frau Sophie (Pf. Sophie Wiget), Nov. Zürich V. (Bern ^{2}/$_{9}$ 67.) ( )

Erbach, Frz., f. Schack, Hans.

Erbe, Karl, Gymn.-Rekt. Ludwigsburg. (Stuttgart ^{10}/$_{6}$ 45.) **B**: Cornelii Nepotis Vitae mit sachl. Anm., 2. A. 92; Anthologia Latina (m. Märklin) 95; Kurzgef. btsche Sprach-u. Aufsatzlehre (m. Glökler u. Aßfahl), 14. A. 03; Randbemerkgen z. Dr. Wustmanns Allerhand Sprachdummheiten, 2. A. 92; Leichtfaßliche Regeln zur Aussprache des Deutschen 97; D. schwäb. Wortschatz 97; Die neue Rechtschreibg 02; Wörterb. d. deutsch. Rechtschreibg 02.

Erber, Felix (Pf. Efreb-Kador), ♗, Naturwissenschaft. Karlshorst bei Berlin, Augusta-Viktoriastr. 48 I. (Alt-Batzdorf b. Glatz ^{9}/$_{8}$ 69.) **B**: Der Wallfahrtsort Alt-Wilmsdorf b. Glatz 88; Graf Schafter Volkslieder (1600—1800) 89; Etwas a. d. Jenseits, 2. A. 01; Spiritualistische Glaubenswahrheiten 01; Christus, f. Göttlichkeit u. f. Wirken im Lichte d. Spiritualismus 02; Uns. unsichtb. Helfer 02; Bilder aus d. Volksleben, Erz. 02; D. Freirichtbäuerin, N. 02; Ein Traum, N. 02; Erlebnisse auf d. Wege z. Okkultismus 03; Die Lehre vom Od 03; Sind die Welten bewohnt? 04; Es wird e. neuer Himmel u. e. neue Erde sein! 04.

Erbrich, Emil, Epos, Volkslied, Dir. d. Taubst.-Anst. Metz, Kapuzinerstr. 10|12. (Straduna, Oberschl. ^{26}/$_{11}$ 46.) **B**: Karl V. vor Metz, Dichtg 87; Metzer Lieder u. Bilder, Dichtg 98. **Ue**: Album poln. Volkslieder 70; Straduna.-Poln. Volkslieder 2c., Poln. Volkslieder b. Oberschlesier 91; Lieder a. d. Metzer Lande, franz. Volkslieder 93.

Erbt, Wilh., Alttestam. Wissenschaft u. allg. Religions, Lic. theol., Dr. phil. Leipzig, Hohestr. 41. (Berlin ^{28}/$_{2}$ 76.) **B**: D. Purimsage in d. Bibel, Untersuchungen üb. d. Buch Ester u. d. Estersage verwandte Sagen des späteren Judentums 00; Jeremia u. s. Zeit, Gesch. d. letzten 50 Jahre d. vorexil. Juda 02; D. Sicherstellg d. Monotheismus durch d. Gesetzgebg im vorexil. Juda 03; Israel u. Juda, Bibelkunde z. um A. T. 03.

Erdmann, Benno, ♗, Dr. phil., o. UProf. Bonn, Königstr. 58. (^{30}/$_{5}$ 51.) **B**: Martin Knutzen u. s. Zeit 76; Die Axiome d. Geometrie 77; Kants Kritik d. reinen Vernunft, 5. A. 00; Kants Kritizismus 77; Kants Prolegomena 78; Kants Kritik der Urteilskraft 79; Nachträge zu Kants Kritik der reinen Vernunft 81; Reflexionen Kants zur krit. Philosophie 82|84 II; Logik I 92; Psychol. Unterr. üb. d. Lesen auf experiment. Grundlage 98; Die Psychologie d. Kindes u. d. Schule 01; Hist. Untersuch. üb. Kants Prolegomena 04.

Erdmann, Gust. Ad. (Pf. Gust. Lehrer), ♅, Epik, ♓, Nov., Kritik, Politik, ♄. Weißenfels a. S., Alte Leipzigerstr. 17 I. (Ahrenshagen ^{16}/$_{7}$ 59.) **B**: Gesch. d. Instituts Annaburg 83; Holda, E. 86; Gesch. der Entwicklg u. Methodik d. biolog. Naturwiss. 87; Deutschlands Weihnachtsbitte f. s. l. Kronprinzen, G. 87; Lutherfestspiele 88; Populäre Abhdlgen üb. Erziehung und Unterricht I 90; Theater-Reformen? 92; Sempach, E. 93; In den Tod gehetzt, R. 93; N. Methode d. biol. Unterr. 94; Mönchs-

gesang u. Glockenklang, G. 97; D. deutsche Kriegsmarine in 12. Stunde 97; Deutschlands Seeherrschaft im XX. Jahrh. 99, 2. A. 00; Wehrlos zur See 00; Wehrhaft zur See 00; Nun aber weiter! 00; Klar Schiff 01; D. deutsche Kaiser u. sein Volk 01; Unter d. Flagge d. Hamb.-Amerika-Linie 02; Lesеb. f. Kapitulantensch. I u. II 03; Dtsche Sprachlehre f. Kapitulantensch. 03; Eine deutsche Auslandsflotte 03.

Erdmann, Hugo, ♌, Dr. phil. nat. u. Dr. phil., Prf., Dir. d. anorgan. Laboratoriums der THSch. Berlin. Charlottenburg, Leibnizstr. 80 I. (Preuß.-Holland 8/5 62.) **B:** Anleitung z. Darstellung chem. Präparate, 91, 2. A. 99; Chem. Präparatenkunde 94 II; Lehrb. d. anorgan. Chemie 98, 3. A. 02.

Erdmann, Karl Otto, /, ⁂, Kritik, ObLehrer. Dresden, Löwenstr. 4. (ebda 1/1 58.) **B:** Alltägliches u. Neues, Essays 98; Bedeutung des Wortes 00.

Erdmann-Jesnitzer, Selma. Bremen, Contrescarpe 126. **B:** Der Staffelerfranzl, R. 03. (*)

Erdmannsdörffer, Hans Gust., Politik, soz. Frage. Charlottenburg, Herderstr. 3/4. (Luckau 9/9 68.) **B:** Phantasiestaat 91; Juden u. Cholera 92; D. dtsch.-soz. Reformpartei in krit. Beleuchtung 97.

Eremita, s. Lasson, Georg.

Erfurth, Richard, Nov., ♆, ✒, Lehr. a. d. Lutherschule. Wittenberg, Melanchthonhaus. (Schleinitz 14/1 69.) **B:** Auf buntbewegten Gassen 92; Krieg oder Frieden; Erdenglück, N. 93; Wie kann d. Lehrer mithelfen zur Verbreitung guter Lektüre? 96; Heimatkunde des Kreises Wittenberg 01.

Erhardt, Emilie, s. Warburg, v.

Erhardt, F., s. Hahn, Franziska.

Erhardt, Franz, ⁂, Dr. phil., o. UP. Rostock, Graf Schackstr. 3 I. (Niebertrebra 4/11 64.) **B:** Kritik d. Kantischen Antinomienlehre 88; Mechanismus u. Teleologie 90; D. Satz v. Grunde als Prinzip d. Schließens 91; Metaphysik, I: Erkenntnistheorie 94; Wechselwirkung zwischen Leib u. Seele 98; Psychophys. Parallelismus u. erkenntnistheoret. Idealismus 00.

Erhardt, Louis, ♏, Dr. phil. Charlottenburg, Leibnizstr. 73. (Gadebusch 21/9 57.) **B:** Kelten, Belger u. Germanen 78; Älteste Germ. Staatenbildg 79; Über d. Grundlagen uns. höh. Schulbildung 91; Entstehung d. homer. Ged. 94.

Erich, Adolf, s. Erich, Lola.

Erich, Julius, s. Kloß, Erich.

Erich, Lola, geb. v. Kieter (Pf. Adolf Erich), Roman, Nov., /. Straßburg i. E., Kalbsg. 20. (Kasan, Rußl. 4/12 44.) **MitB:** Das heilige Rußland, G. 89 II.

Erichsfen, Erich, s. Petersilie-Erichsen, Erich.

Erichsen, Leo, s. Moyscowicz, Leo.

Erichts, Herm., s. Streich, Herm.

Erika, s. Fricke, Friederike.

Erikfen, Erich, s. Eichenberg, Julie.

Eris, Karl, s. Umfried, Otto.

Erk, Fritz, Dr. phil., Dir. d. meteorol. Zentralstat., Prof. hon. a. d. Univ. München, Gabelsbergerstr. 22. (Straubing 17/10 57.) **B:** Spezialarb. aus d. Gebiete d. Meteorol. u. Beobachtgen d. meteorol. Stat. Bayerns 85.

Erlenmeyer, Albr., ✒, Dr. med., Sanit.-R., Hrsg. d. „Zentralbl. f. Nervenheilkde 2c." Bendorf bei Coblenz. (ebda 9/3 49.) ()

Erlenmeyer, F. F., s. Moretto, Friedr.

Erler, Georg, ♏, Dr. phil., o. ö. UP. Münster i. W., Erphofstr. 20. (Krögis 1/1 50.) **B:** Dtsche Gesch. in d. Erzählg ihrer Gesch.-Schreiber 82|84 III; Die historisch. Schriften Dietrichs v. Nieheim 87; D. v. Nieheim 87; Liber cancellariae apostolicae 1380 88; Theod. de Nyem De scismate libri III 90; Matrikel d. Univ. Leipzig 95|02 III.

Erler, Jos., ✪, /, ♆, Nov., RegR., Polizei-Direkt. Trient. (Trieft 9/8 57.) ()

Erler, Otto, ✪, Dr. phil. Dresden, Mathildenstr. 2 III. (Gera, Reuß 4/8 72.) **B:** Verse 99; Giganten, Dr. 01.

Erlin-Schmeckebier, Frau Hedwig, VB., /, Nov., Roman. Berlin W, Göbenstr. 22 II. (Gommern 18/4 73.) **B:** Kinderseelen, N. 96; D. Mut zum Glück, N. 97; Gezeichnet, R. 01; Ich will, R. 01; Du bist mein, R. 04.

Erloff, Ludwig, s. Rudloff, Erich.

Erman, Adolf, Ägyptologie, Dr. phil., o. UP., Dir. d. d. K. Museen. Berlin-Steglitz, Friedrichstr. 10|11. (Berlin 31/10 54.) **B:** Pluralbildg d. Ägypter 78; Neuägypt. Gramm. 80; Bruchstücke d. oberägypt. Übersetzg d. A. T. 80; Ägypten u. ägypt. Leben im Altert. 85 f.; Dtsche Medailleure d. 16. u. 17. Jahrh. 84; Sprache d. Papyrus Westcar 90; Märchen desf. 91; Gespräche e. Lebensmüden mit s. Seele 96; Bruchstücke koptisch. Volkslit. 97; Aus d. Papyrus der Kgl. Museen 99; Zauberspruche f. Mutter u. Kind 01; Ägyptische Grammatik 02.

Erman, Wilh., ●, ♏, Dr. phil., Dir. der UBibl. Breslau, Neue Sandstr. 3. (Berlin 18/6 50.) **H:** Berlin Anno 1690, Ansichten aus Stridbecks d. Jüng. Skizzenbuch 81; Mitteilungen d. Afrikan. Gesellsch. in Deutschld 78|89; Verzeichn. d. Berl. Universitätsschriften 1810—85, 99. ()

Ermatinger, Emil, ♆, Nov., Lit.♏, Kritik, Dr. phil., Gymn.-Lehr. Winterthur, Schw., Grütlistr. 12. (Schaffhausen 21/8 73.) **B:** Die attische Autochthonensage bis auf Euripides 97; Meleagros von Ga-

dara 98; Antike Lyrik in mod. Gewande (m. R. Hunziker) 98; Jenseits des Tages, G. 00; Weggefährten, Erz. 02. H: Schweizerisches Dichterbuch (m. E. Haug) 03.

Ermisch, Hub, ♛, Dr. phil., ObʼRegʼR. u. Staatsarchiv., Hrsg. d. „N. Archiv für sächs. Gesch." u. MitHrsg. d. Codex diplom. Saxon. regiae. Dresden, Nietzstr. 3. (Torgau [23]/6 50.) **B**: Chronik d. Regino 72; Schles. Verhältn. zu Polen 2c. 73; Urkundenb. d. Stadt Chemnitz u. ihr. Klöster 79; Stud. z. Gesch. d. sächs.-böhm. Beziehgen 81; Urkundenb. d. Stadt Freiberg i. S. 83/91 III; Sächs. Bergrecht d. MA. 87; Freib. Stadtrecht 89; Urkundenb. d. Markgrafen v. Meißen u. Landgr. von Thür. 1331/95, 99; desgl. 1396/1406, 02.

Ernesti, Conrad, (k.), ✠, Lit.ʼR., Priester, SemʼObʼLehr. a. D. Bökenförde, Westf. (Herford [16]/3 51.) **B**: Anleitg zur geistl. Beredsamkeit 81; Kirche i. ihren Festen, ihrem Opfer, ihrem Liede 83; Kurzgefaßte Poetik u. Lektüre 84, 2. A. 89; Slg d. bedeutendsten pädagog. Schriften III: Hieronymus u. Augustinus 89, 2. A. 02, XIV: Fr. v. Fürstenbergs Leben u. Schriften über Erziehung u. Unterr. 93; Methodik d. Religionsunterr. i. d. Volksschule 98; D. Ethik d. Titus Flavius Clemens v. Alexandrien 00.

Ernoth, Ernst, f. Cumme, Ernst.

Ernst, Adolf, ⚙, ObʼBauʼR. u. Prf. an d. Techn. Hochsch. Stuttgart, Möriketr. 5. (Berlin [17]/3 45.) **B**: Ausrückbare Kuppelungen f. Wellenräder u. Räderwerke 90; Die Hebezeuge 83, 4. A. 03 III; Kultur u. Technik 88; Denkwürdigkeiten v. Heinrich u. Amalie v. Beguelin 1807—1813 92; J. Watt u. die Grundlage d. mod. Dampfmaschinenbaues 97; Eingriffsverhältnisse d. Schneckengetriebe 01.

Ernst, Adolf Wilh. (fr. Pf. Adolf Wilhelm), ✍, Roman, Nov., Lit.ʼR., Krit., ✠, Lehr. Hamburg-Harvestehude, Klosterallee 102. (ebda [10]/2 66.) **B**: H. Leutholds 92, 2. A. 93; Lit. Charakterbilder 95; Goethes Religʼ. 95; N. Beiträge zu H. Leutholds Dichterportr. 96; Empor! G. 97; H. v. Gilm 97; Lenaus Frauengestalten 02; Lessings Leben u. Werke 03.

Ernst, Albert, ✠, SchulDir., M. d. Abg. H. Schneidemühl. (Görshagen [17]/11 47.) **B**: Haushaltgsschulen f. Mädchen a. d. Volke, 2. A. 90; (m. Tews): Deutsch. Lesеb. f. Mädchensch. (m. Berücksichtigung d. hauswirtsch. Unterr.) 91, 6. A. 03 III; Literaturkunde f. höh. Mädchenschulen 93; Deutsch. Lesеb. f. städt. u. gewerbl. Fortbildungsсh. 91 II, 4. A. 03; Ausgabe f. Berlin u. Vororte (m. Tews u. Pagel) 02 II; Deutsche G. f. mittl. u. höh. Mädchensch. 95, 2. A. 98.

Ernst, B., f. Göbel, Bernhard.

Ernst, Eugen, f. Bergmann, Eugen E.

Ernst, Friedrich, f. Fink, Eman.

Ernst, Friedrich, f. Höhler, Mathias.

Ernst, Friedrich, f. Schreck, Ernst.

Ernst, Fritz, f. Blumenthal, Fritz Ernst.

Ernst, Georg, f. Haack, Konrad.

Ernst, H., f. Henning, Hans.

Ernst, Heinr., f. Kley, Ernst.

Ernst, Johann, (k.), ✝, D., Pfr. u. Militärkuratus a. D. Miesbach. (Stetten [15]/11 44.) **B**: Die Werke u. Tugenden der Ungläubigen nach St. Augustin 71; Die Notwendigkeit der guten Meinung 00; D. Ketzertaufgelegenheit in d. altchristl. Kirche nach Cyprian 01.

Ernst, Magdalena, f. Biedermann, Clara.

Ernst, Otto, f. Schmidt, O. E.

Ernst, Paul, ✍, Nov., Essay, ✆, ⚓, ✉, Dr. phil. Weimar, Am Horn 47. (Elbingerodeі. H. 7/8 66.) **B**: Tolstoi u. d. slav. Roman 89; Arbeiterschutzgesetzgebg u. ihre internat. Regelung 90; D. gesellsch. Reproduktt. d. Kapitals b. gesteigerter Produktivität der Arbeit 94; Lumpenbagasch, Im Chambre separée, 2 Sch. 98; Polymeter 98; Wenn d. Blätter fallen, Der Tod, 2 Tr. 00; Sechs Gesch. 00; Altitalienische Nn. 02 II; Prinzessin des Osten, N. 02; D. schmale Weg zum Glück, R. 03.

Ernst, Victor, f. Schricker, Aug.

Ernst, Wenzel Karl, Nov., k. k. SchulR., RealschʼR. i. R. Wien XVIII, Gymnasiumstr. 27. (Röhrsdorf, Böhm., [26]/8 30.) **B**: Gesch. d. Altertums (f. Bürgersch.) 73; Junges Leben u. Streben 00.

Ernst, Wilh. Eberhard, ✍, ✆, Verlagsbuchh. Berlin W 66, Wilhelmstr. 90. (ebda [7]/8 78.) **B**: G. 98; Liane, dr. Dichtg 02. ()

Erraths, f. Auslitz, Robert.

Erraths, f. Wohlgemuth, Alois.

Ertel, Paul, Dr. jur., **B**, ✍, ♫, Musik-Essay, Musikkritik., Pianist, Komponist, Red. d. „Dtsch. Musiker-Ztg." Berlin W, Flottwellstr. 4. (Posen [29]/1 65.) **B**: Die Quellen d. röm., kanon. u. deutsch. Rechtes 90; D. Automatenmißbrauch 98.

Ertl, Emil, Nov., Kunstkritit, Dr. phil. Graz, Schillerstr. 37. (Wien [11]/3 60.) ()

Erwézy, Stephan, f. Oertzen, Geo. v.

Erwins, Alfr., f. Sachse, Alfr. Erw.

Eryc, A., f. Cyré, F. A.

Erzberger, Matthias, ✉, Hrsg. e. Zentrumskorresp., M. d. R. Berlin. (Buttenhausen, Württ. [20]/9 75.) **B**: D. Säkularisation in Württemberg 02; D. Sozialdemokratie in früheren Tagen 03 u. a. (*)

Esch, Max (Pf. M. E. v. Saalfeld), Roman, Nov., Red. d. „Saalfelder Kreisbl." Saalfeld a. S. (Stettin [22]/12 70.) *

Eschelbach, Hans, ✍, ✍, ✆, Präf. der Deutsch. Lit.-Ges. Cöln a. Rh., Luxemburgerstr. 83. (Bonn [16]/2 68.) **B**: „Veritas!" 90; Wildwuchs, G. 93, 4. A. 01; Künstler- u. Herrenkind, R. 00; D. Wald u. s. Bewohner 94; Naturbilder aus allen Zonen

94; Modern. Drama 95; Antiochus, Dr. 97; D. poet. Bearbeitungen der Sage vom ewigen Juden 96; Sommersänge, G. 00; Rettet das Volkslied 00; D. Niedergang d. Volksgesangs 01; Erzählgn 02; D. beiden Merks, R., 1.—6. A. 03; Im Moor, N. 03; Der Wasserkopf 03; Dornröschen 03; Der Volksverächter, N. 03; Prof. Berger, Dr. 03.

Eschen, Math. v., ſ. Eschſtruth, Math. v.

Eschenburg, Bernhard, Dr. phil., Prf. Lübeck. (ebda 17/1 43.) **V:** Observationes criticae in Propertium 65; Metr. Unterſ. üb. d. Echtheit der Heroides des Ovid 74; Wie hat Ovid einzelne Wört. u. Wortklaſſen im Verſe verwandt? 86.

Escherich, E., Nov., Reb. Wiesbaden, Nikolasſtr. 22. (München 11/1 56.) **V:** Runkelſtein, E. 81; Saga, Erz. 83; Iſaria, Erz. 86; Aus Münchens vergang. Tagen, Erz. 90; Das Weib als Krankenpflegerin (unter Pſ. Felshof) 90; Fürſtenminne 91; D. Geſch. vom Münchner Kindl 91; Was die Frauentürme erzählen 92; Lebensgeſch. e. Maßkruges 93; Eiſenhaushalt, G. 94; Sabiona, kurturhiſt. Erz. 95; Lieder der Minneſänger (Jungbrunnen) 00.

Escherich, Guſtav Ritter v., ⚒, Dr. phil., k. k. HofR., Hrsg. d. „Monatshefte f. Mathem. u. Phyſik". Wien I, Doblhoffg. 7. (2/6 49.) **V:** Fachſchr. ( )

Escherich, Frl. Mela, ⌬, Nov., ✎. Wiesbaden, Nikolasſtr. 22. (München 31/1 77.) **V:** Das buckl. Männlein, Märchendr. 99.

Eſchke, Richard, UBibl. Jena, Johannisſtr. 19. (Zittau 8/6 47.)

Eſchle, Frau Emilie, Krankenpflege. Sinsheim, Kr. Heidelberg. (Hamburg 27/6 65.) *

Eſchle, Franz, Soziale ✗, Dr. med., Dir. d. Kreis-Pflegeanſtalt. Sinsheim, Kr. Heidelberg. (Königsberg i. Pr. 23/2 59.) **V:** Kurze Belehrung üb. d. Ernährg u. Pflege des Kindes 90, 4. A. 99; Kurzer Abriß d. Geſundheits- u. Krankenpflege 98, 4. A. 02; Das Arbeits-Sanatorium 02. *

Eſchner, Max, ✠, Bürgerſch. Lehr. Leipzig, Noſtitzſtr. 9. (Stadtſulza 9/12 64.) **V:** Bau u. Pflege d. menſchl. Körpers 92, 6. A. 02; Erſte Hilfe bei Unglücksfällen 92, 7. A. 02; Natur u. Menſchenhand i. Dienſte d. Hauſes 98; Der Buchbinder 99; Illuſtr. Gewerbekunde 00; Denkwürdige Erfindungen, 11. A. 01; D. Glockenguß 02; Drei Technolog. Hefte 94, 3. A. 02; Deutſchl. Kolonien 02; 28 Technolog. Anſchauungstafeln, 4 anatomiſche, 2 erſte Hilfe, 1 Glockengußtafel, 10 Kolonialbilder 03; Zentralorgan für Lehr- u. Lernmittel 03.

Eſchſtruth, Frl. Mathilde v. (Pſ. Math. v. Eſchen), DSch., VB., Jugendſchr., Roman, Aufſätze. Caſſel, Luiſenplatz 2. (ebda 39.) **V:** Penſion u. Leben, Erz. 81, 4. A. 03; M. Lebens Roman, R. 86; Kinderleben, Erz. 87, 2. A. 92; Im Kampf, R. 89 III; Zwei reiche Frauen, R. 92; Menſchen v. heute, R. 94; Inmitten d. Bewegg, R. 95 II; Unt. den Tannen, Zur recht. Zeit, Nn. 97; D. Nichten d. Hauptmännin 98; Mädchenſchickſale 99; Auf d. Weg nach Erkenntnis, R. 02.

Eſchſtruth, Nataly v., ſ. Knobelsdorff-Brenkenhoff, Nat. v.

Eskuche, Guſtav, Sprachwiſſ., Dr. phil., ObLehr. Düſſeldorf, Schinkelſtr. 139 II. (Caſſel 18/4 65.) **V:** De Valerio Catone deque Diris et Lydia carminibus 89; Heſſ. Kinderliedchen 91; Siegerländer Kinderliedchen 96; Sarcerius als Erzieher u. Schulmann 01.

Esmarch, J. Friedr. Aug. v., Chirurg., ✗, Dr. med., o. UP. a. D., WGR., Exz. Kiel. (Tönning 9/1 23.) **V:** Fachſchr. ( )

Eſſer, Frau Anna, geb. Müller, (k.), ✠, ✓. Linz a. D., Domg. 12. (Königslutter, Braunſchweig 6/8 50.) ( )

Eſſer, Fritz, (k.), SJ. Kopenhagen B, Stenosgade 4. (Rüthen i. Weſtf. 1/9 54.) **V:** Vielgeſtalts Rache, Lſp. 88, 2. A. 92; Blüten d. Marienminne, G. 91, 3. A. 99; U. L. Frau von Guadalupe, Legende 95; Chriſti Leid u. Herrlichkeit 01 u. Schriften in dän. Sprache.

Eſſer, Gerhard, (k.), Dogmatik, D., o. UP. Bonn, Mekenheimerſtr. 61. (Ophoren 17/12 60.) **V:** D. Seelenlehre Tertullians 93. ()

Eſſer, Peter, ⚒, Dr. phil., Dir. d. botan. Gartens der Stadt Cöln a. Rh. (Düren 29/5 59.) **V:** Pflanzenmaterial f. d. botan. Unterricht 92, 2. A. 02; D. Bekämpfung paraſit. Pflanzenkrankh. 92; Durch Pilze verurſachte Pflanzenkrankheiten 95; Botan.-biolog. Präparatenſammlung 01.

Eſſer, P. Thom., (k.), ✝, ⁂, Kirchenrecht, D., Dominikaner, Secretar. S. Congr. Indicis etc. Rom, Via Condotti 41. (Aachen 7/4 50.) ( )

Eſte, Robert, ſ. Steinhauſer, Rob.

Eſtermann, Melchior, (k.), Lokal, Liturg., Pfr. Neudorf, Kt. Luzern. (Rickenbach 30/3 26.) ( )

Eſta, P. D., ſ. Labes, Eugen.

Etienne, Auguſt, Handelspolitik, Dr. phil., Dezernent der Zentralſtelle f. Vorbereitung v. Handelsverträgen. Berlin W, Lützowſtr. 105. (Caſſel 31/12 57.) **V:** Das Aufſuchen von Warenbeſtellungen im Auslande 00; Zur Frage d. handelspolit. Syſtems 01. ( )

Ette, Henry, ſ. Roſenbaum, Henny.

Ettel, Konrad, ⌬, ✠, ✓. Wien II/2, Kurzbauerg. 2. (Neuhof b. Sternberg 17/1 47.) **V:** Eiſenbahn-u. Telegraphenlieder 81; Wiener Weiſ' u. Frauenpreis 84; Ideale u. Idole 85; Grundzüge d. natürl. Weltanſchauung 86, 4. A. 90; Haus Lothringen 90; Frau u. Geſellſchaft 90; Zerbrochene Amor, Lſp. 91; D. natürl. Weltanſchauung

94; Die Jugendprobe, Lsp. 95; Aus ewigen Quellen, G. 01; Im Tannengrund, N. 02.

Ettenburg (recte Eggers), Alexander, gen. d. „Einsiedler v. Hiddensee". Insel Hiddensee b. Rügen u. Berlin-Moabit, Gotzkowskystr. 27. (Gugelwitz $^{17}/_{1}$ 58.) **B:** Wunna, die Jungfrau v. Rügen, dr. G. 95; Swantewits Fall, melodr. Festsp. 99; Wallenstein vor Stralsund, Festsp. 02. ()

Ettig, Frz, ✠, ✠, Sem.-Obl.hr. a. D. Grimma, Prophetenberg 3. (Borna $^{20}/_{12}$ 30.) **B:** Schilderungen 2c. a. d. Pflanzenwelt 69; Stunden d. Weihe, G. 77; Weg d. Lebens 79, 2. A. 92; Familienleben, G. 81; Harfenklänge 86; Sittl. Aufgaben d. christl. Lehrers u. Erziehers 88; Aus d. Hölle in den Himmel, 2. A. 91; Erziehung d. Menschen nach den Naturgesetzen u. d. Gesetz d. hl. Liebe 93; D. Kieselstein u. s. Gesellsch. 95; Das hl. Vaterunser, Dchtg 99; Der verlor. Sohn, ep. Dchtg 99; Joseph, ep. Dchtg 99.

Ettlinger, Frl. Anna, Lit.✠, Lehrerin. Karlsruhe, B., Zähringerstr. 42. (ebda.) **B:** Leo Tolstoi 99.

Ettlinger, Frl. Emma, **Ue:** FEP. Karlsruhe i. B., Zähringerstr. 42.

Ettlinger, Josef, BP., Kritik, ✓, Lit.✠, Hrsg. d. „Salon-Feuilleton", „Lit. Echo", Vorstz. d. „Neuen Freien Volksbühne", Dr. phil. Berlin W 50, Schaperstr. 37. (Karlsruhe $^{22}/_{10}$ 69.) **B:** Chr. Hofman v. Hofmanswaldau 91. **H:** D. Knaben Wunderhorn 91. **Ue:** Flaubert, Mad. Bovary, R. 91, 2. A. 02; Constant, Adolphe 98.

Ettlinger, Max, Psychologie, Ästhetik, Dr. phil. München, Briennerstr. 48, Rgb. (Frankfurt a. M. $^{31}/_{1}$ 77.) **B:** Untersuchgen üb. d. Bedeutg d. Descendenztheorie f. d. Psychol. 03. *

Ettlinger, Frl. Rudolfine. **Ue:** FEP. Karlsruhe i. B., Zähringerstr. 42.

Ettmayer-Adelsburg, Karl Ritter v., wissensch. Essay, Ψ, Dr. phil. Bozen, Zollg. 18. (Jessenetz $^{27}/_{7}$ 74.) **B:** Adolf, Monolog. Dichtgn 01. ()

Ettoir, Armand, s. Riotte, H.

Etzel, Theodor, s. Schulze-Etzel, Theod.

Eubel, P. Conrad, (k.), D. h. c., Minorit, Kirchen✠, Apostol. Pönitentiar bei St. Peter. Rom, Piazza Scossa cavalli 145. (Sinning $^{19}/_{1}$ 42.) ()

Eucken, Rud., ✠, D. h. c., Dr. phil., o. UProf., GHofR. Jena. (Aurich $^{5}/_{1}$ 46.) **B:** Methode d. Aristotel. Forschung 72; Grundbegriffe d. Gegenw. 78, 3. A. 04; Gesch. d. philos. Terminologie 79; Beitr. z. Gesch. d. neueren Philos. 86; Die Einheit d. Geisteslebens 88; D. Lebensanschauungen d. groß. Denker 90, 5. A. 04; Der Kampf um ein. geist. Lebensinhalt 96; D. Wahrheitsgehalt d. Religion 01; Thomas v. Aquino und Kant, ein Kampf zweier Welten 01; Ges. Aufsätze z. Philos. u. Lebensanschauung 03.

Eulenburg, Alb., BP., ✗, Dr. med., GMedR., o. UProf. Berlin W, Lichtenstein-Allee 3. (ebda $^{10}/_{8}$ 40.) **B:** Hypoderm. Injektion d. Arzneimittel 65, 3. A. 75; Lehrb. d. Nervenkrankheiten 71, 2. A. 78; Pathologie des Sympathikus 73; Hydroelektr. Bäder 83; Real-Encyklopädie d. ges. Heilkunde 80/83, XV, 2. A. 85/90, XXII u. 9 Ergänzungsbände, 3. A. 96/01, XXVII; Sexuale Neuropathie 95; Lehrb. d. allg. Therapie u. therapeutischen Methodik 98 III; Sadismus u. Masochismus 02.

Eulenburg, Franz, ✠, ✠, ✠, Dr. phil., UDoz. Leipzig, Grassistr. 26. (Berlin $^{29}/_{6}$ 67.) **B:** Ueb. Innungen d. Stadt Breslau 92; Zur Frage der Lohnermittelung 99; Ueb. d. Möglichkeit u. d. Aufg. einer Sozialpsychologie 00; Beiträge z. Oberlehrerfrage 03; Frequenz d. dtschen Universitäten 04; D. Problem d. Handelsbilanz 04.

Euling, Karl, Germanistik, Dr. phil. Königsberg i. Pr., Schützenstr. 10. (Hildesheim $^{29}/_{8}$ 63.) **B:** bezw. **H:** Hundert Priameln 87; Heinr. Kaufringers Ged. 88; Chronik d. Joh. Oldecop 91; Kisteners Jakobsbrüder 99; Studien üb. H. Kaufringer 00.

Euringer, Gustav, Orts✠, Bankier. Augsburg, Maximilianstr. 7 A. (ebda $^{15}/_{6}$ 54.) **B:** Auf nahen Pfaden 03. *

Euringer, Herm., (k.), ✗, **Ue:** ID, Dr. med., Arzt. Augsburg, Hallstr. B 18 a I. (ebda $^{17}/_{10}$ 61.) **B:** Ätiologie d. Blasenscheidenfisteln 87. **Ue:** (m. S. Euringer, s. d.) Boissarie, Lourdes, 2. A. 92. ()

Euringer, Sebast., (k.), alttestamentl. Bibelkritik, D., Dr. phil., freiresj. Pfr., ao. LycealP. Dillingen a. D., Große Allee 3. (Augsburg $^{20}/_{1}$ 65.) **B:** Der Masorahtext des Kohelet 90; Die Auffassung des Hohenliedes bei den Abessyniern 00. **Ue:** (m. H. Euringer): Boissarie, Lourdes u. s. Geschichte vom medizin. Standpunkte aus betrachtet, 2. A. 92.

Euting, Jul., Epigraphik, Orientalist, Dr. phil., HonP., Dir. d. Univ.- u. Landesbibl. Straßburg i. E., Schloßpl. 2. (Stuttgart $^{11}/_{7}$ 39.) **B:** Qolasta, mandäischer Text 67; Punische Steine 71; Erläuterg e. Opferverordnung a. Karthago 74; Sechs phönikische Inschr. a. Idalion 75; Katalog d. k. Univ.- u. Landesbibl. Straßb.; Arab. Lit. 77; Sammlg d. karthag. Inschriften I 83; Nabatäische Inschr. a. Arab. 85; Beschreib d. Stadt Straßb. 81, 12. A. 03; Sinait. Inschrift 91; Tageb. e. Reise in Inner-Arabien I 96.

Evans, Edward Payson, Lit.- u. Kultur✠, UProf. a. D. La Tour de Peilz, Schweiz. (Remsen i. Staat New York $^{8}/_{12}$ 31.) **B:** Abriß d. dtschen Literaturgesch. 69; Animal Symbolism in Ecclesiastical Architeture 96; Evolutional Ethics and Animal Psychology 98; Beiträge z. amerik. Lit.- u. Kulturgesch. 98, 04; The

Criminal Prosecution and Capital Punishment of Animals 04. *

Evers, Ernst, Volksschr., Buchh. d. Berl. Stadtmission, Red. d. „Sonntagsfr.", der „Bl. aus d. Stadtmission", der „Martha" 2c. Berlin S, Hasenheide 64. (Kakohl $^{15}/_8$ 44.) ()

Evers, Franz, ♪, ✆, ⁂. Mystik. Goslar a. Harz. (Winsen a. Luhe $^{10}/_7$ 71.) **B:** Symphonie, G. 91; Fundamente, G. 92; Sprüche aus d. Höhe 93; D. Psalmen 93; Eva, Eine Ueberwindung 93; Königslieder 94, 2. A. 95; Dtsche Lieder 95; Hohe Lieder 96; Parabiese, G. 97; D. Halbgott, G. 00; D. große Leben, Tr. 00; Sterbende Helden, Tr. 00; Freundschaft u. Liebe, Tr. 00; Erntelieder 01; Dramat. Chöre 03; Sonnensöhne Dchtgn 03; Heinr. d. Löwe, Dr. 03. ()

Evers, Georg, Rektor a. D., (k.), Belletristik. Eppan, Südtirol. (Mengershausen in Oberwald $^{26}/_8$ 37.) **B:** Erlebnisse, Licht u. Schatten, Unter Bauern, Martin, der Befreier; Martin Luther 83|91; Römische Mosaiken 92/02; „Los von Rom!" 02. ()

Evers, Matthias, dtsche Lit., ℞, ✝, ♪, Prf., GDir. Barmen, Bleicherstr. 3. (Mengershausen b. Göttingen $^{21}/_8$ 45.) **B:** Deutschlands Siegesjahr, D. 72; D. Teutoburger Schlacht, Heldensang 75; Vaterl. Festdichtungen 90; Bismarck u. Moltke 91; Schule u. Vaterland 95; Auf d. Schwelle d. Jahrh., Pädagogik 98; Goethes Iphigenie, erl. 88, 2. A. 99; Schillers Wallenstein desgl. 90|99; Sch.'s Glocke, erl. 93, 2. A. 02; Sch.'s Jungfrau v. Orleans, erl. 95; Dtsche Sprach- u. Stilgeschichte 99; Positives Christentum u. orthodoxer Pietismus 84; Hilfsmittel z. ev. Religionsunterr. 92|97 III, 4. A. 02. ()

Eversbusch, Oskr. (Pf. Marcanus), Augenheilk., Dr. med., o. UP., Direkt. der UAugenklinik u. -Poliklinik. München, Bavariaring 20 I. (Hafpe, Westf. $^{26}/_5$ 58.) **B:** Mitteilungen a. d. UAugenklinik München; D. neue UAugenklinik in Erlangen 93; Ophthalmolog. Beiträge z. Handb. d. Therapie, 3. A. 01/03; Beziehungen d. Erkrankungen d. Nase u. deren Nebenhöhlen, sowie d. Gehörorganes zu denen d. Auges (in Graefe-Saemisch, Handbuch d. gesamt. Augenheilkde), 2. A. 03. **H:** Zeitschr. f. vergl. Augenheilkde (mit Prf. Berlin).

Ewald, ƒ. Prem., S. M.

Ewald, C. A., Dr. med., ao. UP., GMedR., dirig. Arzt a. Aug.-Hosp., Red. d. „Berl. Klin. Wochenschr." Berlin W, Rauchstr. 4. (ebda $^{30}/_{10}$ 45.) **B:** Fachschr. ()

Ewald, J. Richard, Physiologie, Dr. med., o. UP. Straßburg, Els., Spachallee 5. (Berlin $^{14}/_2$ 55.) **B:** Fachschr. ()

Ewald, Oscar, ƒ. Friedländer, Oscar.

Ewald, Otto, ♪, Kgl. Schausp. u. Regiss. a. D., Vortragskünstler. Cassel, Ständepl. 3 II. (Hannover $^{18}/_3$ 48.)

Ewald, Paul, ✝, D., Dr. phil., o. UP. Erlangen, Sieglitzhoferstr. 48. (Leipzig $^{13}/_1$ 57.) **B:** Einfluß der stoisch-ciceronisch. Moral auf die Darstellung von Ethik b. Ambrosius 81; De vocis syneideseos in No. To. vi ac potestate 83; Hauptproblem d. Evangelienfrage u. d. Weg zu seiner Lösung 90; D. gesch. Christus u. d. synopt. Evang. 92; Verhältn. der systemat. Theol. zur Schriftwiss. 95; Glaubwürdigkeit d. Evangelien 96; Religion u. Christentum 96; Wer war Jesus? 99; Probabilia betr. d. Text d. 1. Tim. 01; D. Christ u. d. Wissenschaft 03. **H:** Winer, Komparat. Darstellg d. Lehrbegr. d. verschied. christl. Kirchenparteien, 4. A. 82.

Ewer, Leop., ✗, Dr. med., Arzt, San.-Rat. Berlin NW, Karlstr. 5 a. (Anklam $^4/_1$ 49.) **B:** H. v. Ranzaus Buch üb. d. Erhaltung der Gesundheit 91; Kursus der Massage m. Einschluß d. Heilgymnastik 92, 2. A. 01; Die seitl. Verkrümmungen des Rückgrats u. deren Verhütung 96; D. Leibesübungen u. Wettspiele in Altgriechenland u. Rom 96; Indikationen u. Technik der Bauchmassage 01; Gymnastik, f. Ärzte u. Studierende 01; Der Bau des menschl. Körpers u. die Verrichtung s. Organe, ein Leitfaden f. Masseure 01.

Ewers, Hanns H., ♪, Kunstkritik, /, ✆, Theaterdir., **Ue:** FEI, Dr. jur. Düsseldorf. Immermannstr. 22. (ebda $^2/_{11}$ 71.) **B:** Ein Fabelbuch (m. Etzel) 01; D. gekreuzigte Tannhäuser 01; Singwald (mit Etzel) 01; Hochnotpeinl. Gesch. 02; Die verkaufte Großmutter 02; Enterbt, Dr. 03. **Ue:** Cable, Aus alt. Creolenzeit 01; Théophile Gautier, Ges. Werke (m. J. Ewers-Wunderwald) 02; Vicomte Villers de L'Isle-Adam, Grausame Gesch. (m. M. Ewers aus'm Weerth) 02.

Ewers, Ludwig, /, Polit., Red. d. „Königsberger Allg. Ztg." Königsberg i. Pr., Augustastr. 13 I. (Lübeck $^{29}/_{10}$ 70.) **B:** Kinderaugen, N. 96; Seetang, Nn.

Ewers, Frau Maria, geb. aus'm Weerth. Düsseldorf, Immermannstr. 22. (Bonn $^{16}/_5$ 45.) **B:** Singwald, März. u. Fabeln (m. H. H. Ewers) 00.

Ewers, Max, Red. d. „Börsenblattes f. d. dtschen Buchhandel". Leipzig. ()

Ewers-Wunderwald, Frau Ilna. Düsseldorf, Immermannstr. 22. (ebda $^7/_5$ 78.) **H:** Théophile Gautier, Ges. Werke (Dtsche Ausgabe) 02.

Ewert, Ernst, Nov., ✆. Berlin NO, Birchowstr. 8 III. (Danzig $^{20}/_3$ 72.) **B:** Maria Pally, N.; Najas Seele, N.; Silberliebe, e. Symphonie; Nachtfalters Morgensang; Tolle Novellen; Tempi passati (Pf. Hans Gran); Todesdämmerung; Melodien der Nacht; Drei Dramen; Phantasie; Bei den Unseligen. *

Ewert, Max, Lit.♛, Dr. phil., ObLehr. Hannover. Stephansplatz 6. (Danzig $^{31}/_{7}$ 70.) **B**: Ueb. d. Fabel: Der Rabe u. der Fuchs 93. **H**: Willib. Alexis' Erinnerg 99.

Excelsior, f. Stolle, Rose.

Exner, Frl. Martha (Pf. H. Heyn), Nov., Jugendschr. Ohlau, Schles. (ebda $^{9}/_{6}$ 42.)

Exner, Sigm., Physiologie, Dr. med., o. UP. Wien IX, Schwarzspanierstr. 15. (ebda $^{5}/_{4}$ 46.) **B**: Fachschr. ()

Ey, Jul. Ad. (Pf. Jul. Adolf), ✓, ♆, GP. Hannover-Waldhausen. (Klausthal $^{18}/_{1}$ 44.) **B**: Heinrich IV. 77; Ilse 87; Ged. 95; Hübich 00; Gedichte e. Großvaters 00. **H**: English Poets 76, 2. A. 92; Schillers Ballad. 83; Mignet, Hist. de la Terreur 87, 3. A. 98. **Ue**: X. de Maistre, Reise um mein Zimmer 84.

Ey, Frl. Louise, ASV., **Ue**: Port. Hamburg, Hauffstr. 10. (Eylungen $^{18}/_{5}$ 54.) *

Eydner, Hugo (Pf. Aug. Schonau), Humor, ⊙, Nov. Chemnitz, Zwickauerstr. 95. (Mittelbach $^{28}/_{10}$ 52.) **H**: Chemnitzer Stadt- u. Dorfkal. 04.

Eynatten, Freifräul. Mar. Carola v., BB., Nov. Freiburg i. B., Gerberau 3. (Wien $^{31}/_{12}$ 61.) **B**: Frau i. Haus u. Welt 85, 2. A. 88; Wollt ihr glücklich sein? 88; D. echte Christin u. ihr Wirken 88; Schwarzwald-89, Harzsagen 89; Dtsche Sagen u. Gesch. 90; Marien- 90, Rhein- 90; Eifelsagen 91; Aus dtschen Landen 91; Für uns. Töchter 91; Aus der Märchenwelt 92; Brandenbg. Sagen 93; 's Dorli, Erz. 95; Aus vergang. Tagen 96; Armins-Brüder, Erz. 96; Fuchs von Eyach 96; Um den Rosenstein, Erz. 97; Annili, Erz. 98, 2. A. 02; Burg Degenstein, Erz. 00; Liesels Compagnon, Erz. 01, 2. A. 02; D. letzten Goten u. a. Erz. 01; Geschwister Saldern, Erz. 02; Margitas Stolz, Erz. 02; Student Ännchen, Erz. 03; Schwarzwaldkinder, Erz. 03; Kandidat Brätling, R. 03.

Eynern, Ernst v., ✉, Polit., M. d. **pr.** AH. Berlin u. Königswinter a. Rh. (Barmen $^{2}/_{4}$ 38.) ()

Eysell-Kilburger, C., f. Blüthgen, Clar.

Eysler, Otto, Dr. jur., Hrsg. d. „Lustige Blätter" u. f. m. Berlin W, Bendlerstr. 7 I ()

Eysler, Robert, satir. ♆, ⊙, Red. Berlin W, Nürnbergerstr. 42. (Wien $^{2}/_{2}$ 74.) **B**: Kleingeld 99; D. Gänschen 01; Vergeltung, Dr. 00; Die Hochzeit, Dr. 03.

Eysn, Marie, f. Andree, Marie.

Eyth, Max v., ⊛, ♛, Nov., GHofR. Ulm, Michelsberg 173. (Kirchheim u. T. $^{6}/_{5}$ 36.) **B**: Agrikulturmaschinenwesen in Ägypten 67; Nov. 71; Volkmar, G., 3. A. 77; Waldteufel, Lsp. 78; Wanderbuch e. Ingen. 79|84 VI; Mönch u. Landsknecht, Erz. 82; Hinter Pflug u. Schraubstock, Erz. 99 II; D. Kampf um d. Cheopspyramide, Erz. 02 II; Im Strom unserer Zeit (Briefe u. biogr. Skizzen) 04 II.

F.

Faber, Carl Wilh., ♛, Dr. phil., ObRealschP. Mühlhausen i. E., Elsaßerstr. 16. (Kaiserslautern $^{30}/_{9}$ 42.) ()

Faber, Frl. E. (Pf. Eva Ber). München, Kaulbachstr. 35. **B**: Der Andere, N. in Briefen 02. (*)

Faber, Ernst, f. Schmittdiel, Aug.

Faber, H., f. Schmitz, Hubert.

Faber, Herm., f. Goldschmidt, Herm.

Faber, Wilhelm, D., GenSuperint. W. ObKonsR., Probst. Berlin C, Propststr. 7. ($^{3}/_{12}$ 45.) **B**: Wartburg- u. Kyffhäuserfestreden 91; Licht u. Heil, Pred. 96; Jerusalem u. Bineta, Pred. 97. ()

Faber, Wilh., Pastor, Red. d. „Volksbl. f. Stadt u. Land". Berlin-Westend, Ulmenallee 38. **B**: D. Geheimnis d. Glücks, 8. A. 98 u. a. ()

Fabian, Wilh., BP., Kritik, Lit♛, Kunst♛, ✓, Red. u. Hrsg. d. „Jahresber. f. neuere dtsche Lit.-Gesch." Berlin NW, Altonaerstr. 12, Gartenh. III. (ebda $^{26}/_{5}$ 57.)

Fabricius, Ernst, ♛, Dr. phil., o. UP. Freiburg i. B., Goethestr. 44. (Darmstadt $^{6}/_{9}$ 57.) **B**: De Architectura Graeca commentationes epigraphicae 81; Theben 90. **H** (m. O. v. Sarwey): Der obergerm. rätische Limes d. Römerreiches 94 ff.*

Fabricius, Hans, Kriegsw., ⚔, Oberstleutn. a. D. Berlin W, Lützowstr. 20. (Magdeburg $^{18}/_{8}$ 39.) **B**: Gesch. d. 4. Thür. Inf.-Regts Nr. 72, 79; Friedr. v. Hellwig u. f. Streifzüge 96; D. Kämpfe um Dijon u. die Vogesen-Armee 97; Auxerre-Châtillon. D. Kriegsereignisse u. Operationen in der Lücke zwischen der II. dtschn Armee u. d. 14. A.-K. bis zum 20. Jan. 1871, 00.

Fabricius, Otto v., Humor, Novell., Chefred. d. „Preßburg. Tagbl." Preßburg, Ursulinerg. 10. (ebda $^{8}/_{5}$ 67.) **B**: Seelenblüten, G. 78; Fräul. Doktor, Lsp. 83; D. Modell, N. 85; Humoresk. u. Nov. 85; Dramaturg. Schriften 87; N. Humoresken u. Nov. 03.

Fabricius, Wilh., ✓, ℙ, ♛, Kult♛, Dr. phil., Bibliothek. d. Kais.-Wilh.-Bibl. Posen. (Groß-Umstadt $^{12}/_{10}$ 57.) **B**: Gesch. d. Starkenburgia in Gießen (m. Dr. Scharfenberg) 90; Studentenorden d. 18. Jahrh. 91; Schochs Komoedia v. Studentenleben 92; Die akadem. Deposition 95; Die dtsch. Korps 98.

Fabri de Fabris, f. Schmitz, Jos.

Fachbach Edl. v. Lohnbach, Josef. Möbling, NiedÖstr., Neusiedlerstr. 31. **H**: Fercher v. Steinwands sämtl. Werke 03 III. *

Fäh, Adolf J., (k.), Dr. phil., ⌀, Stiftsbibl. St. Gallen. (Nagaz $^{28}/_{8}$ 58.) **B**: Grundr. d. Gesch. d. bild. Künste 87|96 u. a. ()

Fahrenbruch, Fritz, ⊛, ♛, Dr. phil.,

Prf. St. Julien b. Metz, Lyceum. (Roßla $^{24}/_{12}$ 50.) ()

Fahrmann, D., ſ. Groß, David.

Fahrow, E., ſ. Sintenis, Elsbeth.

Fajfmajer, Frl. Elise (Pſ. E. v. Reizenhofen), Nov., Roman. Wien III, Löweng. 53. (ebda $^{29}/_{4}$ 71.) **B**: Waldrauſchen, G. 98.

Faktor, Emil, ♅, ⁄, Kritik, jur. cand., Red. d. „Bohemia". Prag I, Kl. Ring 457. (ebda $^{31}/_{8}$ 76.) **B**: Was ich ſuche, G. 99. ()

Falck, Georg v., ♋, Dr. phil., Dir. a. D. d. Lit. Bur. d. Staatsminiſt., GRegR. Berlin W, Karlsbad 33. ()

Falck, Paul Theod. (Pſ. Theod. a Santa Paol, Th. Paul), Lit♆, Biogr., penſ. Gouv.-Sekr. Riga, Gr. Jakobſtr. 22. (Reval $^{30}/_{8}$-$^{11}/_{9}$ 45.) **B**: D. Dichter Lenz in Livland 78; F. Brion v. Sesenheim 84; D. Geſetz d. Genialität u. deſſen Entdecker Wilhelm v. Lenz 94; G. Struve 00; Der Sieg des Übermenſchen üb. d. Dämon im Menſchen 01; D. neue Weltanſchauung u. Ant. Rubinſteins Gedanken 02; Die Macht des Genies u. Lothar v. Ronowskis Anſichten 04. **H**: J. J. Malm, D. Oberpahliſche Freundſch., G. 81; Einleitg u. Regeſten z. II. Teil, Bd. 1, 2 d. Baron Tollſche Eſt- u. Livl. Briefladе, E. Sammlg v. Urkunden z. Adels- u. Gütergeſch. Eſt- u. Livlands 85; „Im kühlen (tiefen) Keller ſitz' ich hier" in ſeinen 10 bek. gewordenen Variationen 89, 2. A. 93.

Falckenberg, Otto, Nov, ♅, ♌, Kritik, ⁄, ♋. München, Mandlſtr. 1 c III. (Coblenz $^{5}/_{10}$ 73.) **B**: Modellſtudien 93; Morgenlieder 99; Das Buch von der Lex Heinze 00; Der Sieger 01.

Falckenberg, Rich, ♐, Dr. phil., o. UProf., Hrsg. v. „Frommanns Klaſſiker d. Philoſophie", MitHrsg. d. „Zeitſchr. f. Philoſ. u. philoſ. Krit." Erlangen, Goethеſtr. 20. (Magdeburg $^{23}/_{12}$ 51.) **B**: Üb. d. intelligiblen Charakter 79; Grundzüge d. Philoſ. d. N. Cuſanus 80; Geſch. d. neueren Philoſ. 86, 4. A. 01; Üb. d. gegenwärt. Lage d. dtſchen Philoſ. 90; Hilfsb. z. Geſch. d. Philoſ. ſ. Kant 99; R. Euckens Kampf geg. den Naturalismus 01; H. Lotze, I: Leben u. Schriften 01.

Falckenheimer, Wilhelm, ♔, Dr. phil., ObBibl. an d. UnivBibl. Göttingen, Kreuzbergweg 7. (Guntershauſen $^{24}/_{12}$ 58.) **B**: Phil. d. Großmiſt. i. Bauernkriege 87. **H**: Annalen u. Matrikel d. Univ. Caſſel 93.

Falk, Felix, germ. Ψ, ♅, ♋, cand. phil. et litt. Potsdam, Behlertſtr. 27. (Koſchmin $^{16}/_{11}$ 79.) **B**: In memoriam, Nachklänge, G. 01; Die Prieſterin, G. 03. **H**: Kunſtſammlung d. GR. Dr. Zielenziger-Potsdam 03.

Falk, Frz, (k.), D. h. c., Dr. phil., Prf., Archivar d. Bistums Mainz. Klein-Winternheim b. Mainz. (Mainz $^{12}/_{1}$ 40.) **B**: Geſch. d. Kloſters Lorſch an d. Bergſtr. 66; D. Kunſttätigkeit in Mainz v. Willigiſens Zeit b. z. Schluß d. Mittelalters 69; D. Bildwerke d. Wormſer Doms 71; D. Kataloge d. vorbonifazianiſchen Biſchöfe 71; Heilig. Mainz 77; Druckkunſt im Dienſte d. Kirche 79; Preſſe zu Marienthal i. Rheingau 82; Dtſche Meß-Auslegungen von d. Mitte d. 15. Jahrh. bis 1525 89; Deutſche Sterbebüchl. v. d. älteſt. Zeit des Buchdrucks bis 1520 90; Bilderfreude f. kath. Kinder 90; Religi. Bilderſchatz f. kath. Schüler 92; Die ehemal. Dombibl. zu Mainz 97; Ehrenrettung d. ausgehenden Mittelalters durch nicht kath. Autoren 97; Gutenberg, ſ. Perſon u. Erfindung 00; Gutenberg-Büchlein für d. Jugend 00; Bibelſtudien, Bibelhandſchr. u. Bibeldrucke 01; Beiträge z. Rekonſtruktion d. alten Bibliotheca fuldensis und Bibliotheca laureshamensis 02.

Falk, Max, Dr. phil., M. d. ung. RT., Chefredakt. d. „Peſt. Lloyd". Budapeſt. (ebda $^{7}/_{10}$ 28.) **B**: Graf Szechenyi u. ſ. Zeit 68. **Ue**: Petöfi, Geb. 43. ()

Falk, Norbert, ♂, Red. d. „Berl. Morgenpoſt" u. d. „Berl. Illuſtr. Ztg." Berlin SW, Königgrätzerſtr. 73. (Mähr. Weißkirchen $^{5}/_{11}$ 70.) **B**: Sohnesrecht, R. 96; Lieb im Spiel, Luſp. 96.

Falke, Baroneſſe Amalie, BB., Nov., ⁄, Wien III, Ungarg. 63. **B**: Eulenneſt 94; Des Lebens ewiger Dreiklang 96; Erbſünde, R. 98; Die Werdenden, Erz. 99; Diſſonanzen 00; Sie, R. 01. ()

Falke, Guſt., BB., ♅. Hamburg Winterhude, Barmbeckerſtr. 152 I. (Lübeck $^{11}/_{1}$ 53.) **B**: Mynheer d. Tod u. a. Ged. 91, 2. A. 00; A. d. Durchſchn., R. 92, 2. A. 00; Tanz u. Andacht, G. 93, 2. A. 00; D. Kuß, e. Capriccio in Stanzen 93; Harmloſe Hum. 93; Zwiſchen zwei Nächten, G. 94; Landen u. Stranden, R. 95 II; Neue Fahrt, G. 97; D. Mann im Nebel, R. 99; M. d. Leben, G. 99; Katzenbuch, G. zu Bildern v. O. Speckter 01; Vogelbuch, G. z. Bildern v. O. Speckter 01; Putzi, Märchenkom. (in Verſen) 02; Hohe Sommertage, G. 02; Aus Muckimacks Reich, M. u. Satn. 03.

Falke, Robert, Dogmat., ✝, kgl. Diviſionspfr. Mainz. (Dinslaken $^{12}/_{3}$ 64.) **B**: Buddha, Mohammed, Chriſtus 98, 2. A. 00; Zum Kampf d. drei Weltreligionen 02; D. Buddhismus in unſ. modernen dtſchn Geiſtesleben 03; Predigten üb. d. köſtlichen Dinge 03 u. a.

Falke v. Lilienſtein, Hans Frhr. (Pſ. Hans Falke), ♅, k. k. GerSekret. Görz, Küſtenland, Via Usino 14. (Wien $^{24}/_{9}$ 62.) **B**: Wie's kommt 02 u. a. ()

Falkenberg, Heinrich, Bibliographie u. Bibliophilie, Kaplan. Mehlem a. Rh., Coblenzerſtr. 78. (Hattingen i. W. $^{14}/_{6}$ 69.)

V: Kath. Selbstvergiftung, e. Beitr. z. d. Frage: Was soll d. gebild. Katholik lesen? 1. u. 2. A. 03.

Falkenburg, C. v., s. Cassau, Carl.

Falkenheim, Hugo, ✗, Kinderheilkde, Dr. med., Arzt, ao. UP. Königsberg, Pr., Bergplatz 16. (Pr. Eylau 4/9 56.)

Falkenstein, Jul., Ethnogr., ✗, Dr. med., ObStabsarzt I. Kl. a. D. u. SanR. Berlin-Großlichterfelde, Bahnhofstr. 30. (1/7 42.) **V:** Afrikan. Album 76; Loango-Exped. mit Güßfeldt u. Pechuel-Lösche 79; Ärztl. Ratgeber f. Seeleute 2c. 82; Afrikan. Westküste I 85; Zukunft der Kongo- u. Guineagebiete 85; Ärztl. Reisebegleiter u. Hausfreund 91.

Falkner, Hugo, f. Weißenthurn, Max v.

Falkner v. Sonnenburg, Alfons, ⚔, Major a. D. München, St. Annenpl. 3 o. (Zweibrücken 20/10 52.) ()

Faller, Emil, ♅, ⁄, Lehr. a. d. Lateinsch. Zofingen, Schw. (Todtnau 21/12 36.) **V:** Gschichtlinger, Dichteralbum 82; Das Zukunftsei, dr. Sat. 97; Schnurrpfeifereien, Hum. 00.

Fallize, Johs. Bapt. Olaf, D., Bischof v. Elusa, apostol. Vikar von Norwegen. Christiania, Norwegen, Akersveier 5. (Harlingen, Luxemburg, 9/11 44.) **V:** Eine Reise nach Rom 76; Norweg. Reisebilder 02 u. v. norweg. Schriften. ()

Falzari, Felix (Pf. Emil Brenta), ⚓, Rov., Linienschiffs-Lt. Pola. (Venedig 59.) **V:** Die Alabama; Istrian. Hochzeit, Dr. 94; Kukuška, Dr. 97; Oroto, Dr. 01; Istrian. Novellen u. a. Erzn. 03. ()

Familler, Ignaz, (k.), Bryologie, Dr. phil., Kurat an d. Kreisirrenanst. Karthaus Prüll, ObPfalz. (Puchhausen 13/9 63.) **V:** Pastoral-Psychiatrie 98.

Farinelli, Arthur, **roman.Ψ**, Dr. phil., ao. UP. Innsbruck. **V:** Grillparzer u. Lope de Vega 94; Don Giovanni 96; Grillparz. u. Raimund 97; Humboldt et l'Espagne 98; Dante e Goethe 00.

Farner, Ulrich, Roman, ⁄, Red. Zürich III, Birmenstorferstr. 441. (Ob.-Stammheim 28/7 55.) **V:** Klönthallieder 90, 2. A. 96; Nigirosen, hist. R. 96, 2. A. 00; Dialekt-Lustsp. 78, 2. A. 01; Gesch. der schweiz. Grenzbesetzg 1870/71, 95, 2. A. 98. ()

Faschingbauer, Hermann, DDeSchG., Red. d. „Dtsch. Volksbl.", Hrsg. d. „Landtags-Korresp." Wien IV, Schönburgstr. 22. (Pflanzen, Böhm., 22/7 61.) ()

Faßbender, Martin, ♋ (spez. Agrarpolitik u. ländl. Wohlfahrtspflege), Dr., Prof. Bonn-Poppelsdorf. (Steinebrück 24/8 56.) **V:** Ländl. Spar- u. Darlehenskassenvereine 83, 2. A. (mit E. F. Kirchem) 90; Rettung d. Bauernstandes 82, 8. A. 86; Bauernvereine u. Lage d. Landwirtsch. 88; Lebensversf. in ihrer Bedeutg f. den Bauernstand 95; Solidarhaft oder Teilhaft? 96; Raiffeisen in s. Leben, Denken u. Wirken im Zusammenh. m. d. Gesamtentwicklung des neuzeitl. Genossenschaftswesens 02. **H:** „Faßbenders Bauernkalender", jährl. s. 90; Slg gemeinverst. Aufsätze f. d. Landbevölkerg 96. **Bearb.:** Raiffeisens Anleitg z. Geschäftsführg d. ländl. Spar- u. Darlehenskassenvereine in 7. A. 94.

Fassel, Rudolf, CC., ✉, Dr. jur., Hofu. Gerichtsadvok. Wien I, Wollzeile 34. (Proßnitz 17/7 72.) ()

Fasser, Frau Caroline, geb. Schmid (Pf. Erwin Steinau), DDeSchG., Rov., Doktorswitwe, Volksschullehrerin. Wien XIII/6, Feldmühlg. 17. (Preßburg 14/11 55.) **V:** Tausendschön, R. 01; Hochsommer, R. 02.

Fastenrath, Johs., ♅ (deutsch, span. u. franz.), Dr. jur., HofR. Cöln a. Rh., Neumarkt 3. (Remscheid 3/5 39.) **V:** Span. Romanzenstrauß, 2. A. 66; Klänge a. Andalusien, 2. A. 67; Wunder Sevillas 67; Hesper. Blüten 69; Immortellen a. Toledo 69; Buch m. span. Freunde 70 II; D. dtsch. Helden v. 1870, 6. A. 71; Calderon, Festschr. 71; Calderon i. Span. 82; Von Hochzeit zu Hochzeit 83; Pasionarias de un aleman español 72; La Walhalla y las glorias de Alemania VI 72/83; Die 12 Alfonsos v. Castilien 86; Figures de l'Allemagne contemporaine, 2. A. 87; Granadin. Eleg. 85; Columbus, Studien zur span. Centenarfeier der Entdeckg Amerikas 95; Jahrb. d. Cölner Blumenspiele 99, 00, 01, 02 u. 03. **Ue:** Rezept geg. Schwiegermütter, Lsp. 95; Stimmen d. Weihnacht 81; Luther im Spiegel span. Poesie, E., 3. A. 82; Pepita Jimenez, R. 83; Im Schoße d. Todes, Dr. 82; Frau d. Rächers, Dr. 82; Catalanische Troubadoure d. Gegenwart 90; Pyrenäen, Trilogie a. d. Catalan. 92; Lustspiele v. M. Breton de los Herreros 96; Don Juan Tenorio, Dr. 97; Zaragozaner Dialekt-Schnurren in Cölner Mundart 01; Yorick, Dr.

Fastenrath, Rud. (Pf. f. Satire u. Humor: Alfred Morgen), ♅, homöopath. Arzt. Herisau, Schweiz. (Kreuzweg, W. 12/3 56.) **H:** Im Haine der Musen 78.

Faulde, Aug., (k.), klass. Ψ, RGPrf. Neiße, Schles., Zollstr. 40/41. (Frankenstein, Schles. 28/12 41.) **V:** Fachschriften.

Faulhaber, Michael, (k.), alttest. Exegese, Patristik, D., o. UP. Straßburg i. E., Fridolinstr. 2. (Heidenfeld 5/3 69.) **V:** Die griech. Apologeten d. klass. Väterzeit 96; Die Prophetenkatenen nach röm. Handschriften 99; Hesychii Hieros. interpretatio Isaiae prophetae (ed. princ.) 00; Hohelied-Proverbien- u. Predigerkatenen 02.

Fäulhammer, Adalbert, ♛, Lit.♛, SchulR. und GDirekt. a. D. Salzburg, Ernst Thunstr. 9. (Sternberg, M. 22/4 41.)

B: Grillparzerbiographie 84.

Faust, Leopold (Luitpold), Roman, Nov., **Z, Ue:** P, Chemiker. Lemberg, Galizien, Schneeg. 4. (ebda $^{8}/_{8}$ 45.) **B:** D. Aufgeklärte u. d. Finsterlinge 85; D. letzte Hajdamak 88; Christ u. Jude 90; Marusia u. Nykola 91; Ein Paul u. eine Virginie, R.; D. Roman e. Stotternden, R.; Unser Herr Vorsteher, R.; Hania, R.; D. Zigeunerbraut, R.; D. Wasserlilie, R.; Drei Bilder, R.; Ein Belser nur, R.; Ein Sohn d. Liebe, R.; Ged.

Fauth, Adolf, Volksschr., Pfr. Gersweiler a. Saar. (Schauren $^{15}/_{2}$ 36.) ()

Fauth, Franz, ℞, Dr. phil., Prf., G.-Dir. Hörter i. Westf. (Dudweiler $^{25}/_{4}$ 41.) **B:** Die wichtigsten Schulfragen 78; Das Gedächtnis 88, 98; Christl. Relig.-Handbuch 93, 3. A. 01; Dr. Martin Luthers Leben 97; Wie erzieht u. bildet d. Gymnasium uns. Söhne? 02. ()

Fauth, Philipp, ✎, Lehrer, Priv.-Astronom. Landstuhl, Sternwarte. (Dürkheim a. H. $^{19}/_{3}$ 67.) **B:** Astronom. Arb. 91/92, I (IX Taf.); 93|95, II (m. Atlas); Jupiter u. Mars 96|97, III (X Taf.) 98.

Féarg, Armin, s. Graef, Herm.

Feaux, Frau Emy du, geb. Asplind (Pf. Ernst Dorn), ⊙, Roman. Talsen, Kurl., Kreisrentei. (Kurland $^{16}/_{2}$ 37.) **B:** Schwedenkind 79; Äbtissin v. Herford 82; Um eine Herzogskrone 86; Alice 86; Der 7. Novbr., N. 89; D. Strandhexe v. Domesnäs, Libr. 90; Reiseerinnerungen 93; Prachtinka, Aus d. Tagebuch e. Junggesellen 93; Zwei Liebesbriefe 93; Noli me tangere 95; Friedlos, R. 95; D. Bildschnitzer v. Danzig, R. 96; Mit Hindernissen, Hum. 96; D. Höckerle v. Nürnberg, hist. Erz. 01; Unt. d. Christbaum, N. 01; D. Strandhexe v. Domesnäs u. a. 02

Féaux de Lacroix, Karl, Heimatdke, ODbLehr. Arnsberg, Westf. (Paderborn $^{5}/_{8}$ 60.) **B:** Ill. Skizze u. Führer d. Arnsberg 90, 3. A. 02; Gesch. Arnsb. 95.

Fechenbach, Friedr. Karl Reichsfrhr. v., Politik, Major a. D. Laudenbach bei Aschaffenburg. (ebda $^{7}/_{11}$ 36.) **B:** Bedeutg d. heut. Sozialdemokratie f. Staat u. Gesellsch. 95; Soll man d. Sozialdemokratie z. akuten Revolution zwingen? 96; Gedanken u. Erinn. an den Krieg Englands gegen die Burenstaaten i. d. Jahr. 1899|00 00 u. v. a. ()

Fechner, Frau Anna (Pf. Anna vom Lande), Nov. Niewieb. Schurgast, Ob.-Schles. **S:** Großmutter u. Enkelin 98. ()

Fechner, Heinr., ℞, ObLehr. a. Semin. f. Stadtschull., Prf. Berlin SW, Friedrichstr. 229. (Unruhstadt $^{17}/_{5}$ 45.) **B:** Schulbücher u. a. pädagog. Schriften.

Fechner, Herm., ✠, Dr. phil., ODb.-Lehr. a. D., Prf. Breslau, Teichstr. 14. (Görlitz $^{6}/_{8}$ 34.) **B:** Dtsch-franz. Krieg 70|71, 4. A. 90; Handelspolit. Beziehungen Preußens zu Österr. 1741-1806 86; Grundriß d. Weltgesch. 93 III; Gesch. d. schles. Berg- u. Hüttenwesens 1741—1806 03.

Fechner, Karl, ⚔, Militär-Inv. u. Beamtenwesen, Landessekretär. Berlin-Steglitz, Schützenstr. 52 II. (Paprotsch $^{12}/_{5}$ 59.) **B:** Das neue Militärpensionsgesetz 93; D. Ungleichheiten in d. Militärpensionsgesetzen 94; D. Belassung d. Militärinvaliden-Pension 95; D. Gehaltaufbesserg d. Reichs- u. Staatsbeamten 96; Handb. zur Vorbereitung f. d. Prüfungen, 2. A. u. d. T.: Lexikal. Taschenbuch f. Beamte 98, 3. A. u. d. T.: Lexikal. Taschenbuch auf dem Gebiete d. Gesetzgebung u. d. allg. Wissens 99, 4. A. u. d. T.: Gesetzgeb. Bibliothek 00, 5. u. 6. A. 01 III, 7. A. 02 IV, 8. A. 03 IV. Leitf. z. Vorbereitg f. d. Prüfg auf d. Geb. d. Gesetzgebg ꝛc. (m. Ottermann) 01, 2. A. u. d. T.: Führer durch die Gesetzgebung 03.

Fecht, Frz Xaver, (†.), Pfr., Dekan. Owingen, Hohenz. (Krauchenwies $^{21}/_{10}$ 42.) **B:** Weißer Sonntag 93, 93. A. 03; 15 Besuchungen d. allerh. Sakraments f. Kommunionkinder 96, 4. A. 03; D. Himmelsbrot 99, 3. A. 02; Aus d. Weihbuch d. Kirche 01, 3. A. 04.

Fechtner, Eduard, ♫, Dr. phil., Bibliothekar der k. k. techn. Hochsch. Wien IV, Wohllebeng. 3. **B:** Prakt. Philosophie 88; J. Lockes Gedank. über Erziehung 94; J. Locke 98. **H:** Syst. Katal. d. Bibl. d. Techn. Hochsch. Wien I—X.

Feddersen, Berend Wilhelm, ∩, elektr. Untersuchungen, Privatmann, Dr. phil. Leipzig, Karolinenstr. 9. (Schleswig $^{26}/_{3}$ 32.) **H:** Poggendorffs Biogr.-lit. Handwörterbuch zur Geschichte der egaten Wissensch. 1858—83 98 III. ()

Feddersen, Friedr. Aug., **Z,** Erz., Pred. Niebüll, Schlesw. (Schnatebüll $^{26}/_{5}$ 38.) **B:** Nibelungenkranz, D. 76; Vom heil. Buch, Dr. 77; Odysseus-Lieder u. Sagen 77; Dtsche Kaiserlieder 78; Kornblume u. Eichenkranz 80; Lutherlieder 83; Rüm Hart, G. 87; Kornblumen u. Tränen a. m. Kaisers Grab 88; Mutterlieder 89; Ich hab's gewagt, Zeit- u. Streit-G. 91; Christl.-sozial mod. Psalmen 95; Glück d. Dorfes, soz. Dchtg 96; Lieder e. Christl.-Sozialen 96; Erz. e. Dorfpredigers 00. ()

Feddersen-Böhme, s. Böhme, Marg.

Fedorn, Karl, Dr. jur. Berlin W, Ansbacherstr. 26, Briefadr.: Dr. Lang, Wien I, Habsburgerg. 5. (Wien $^{2}/_{3}$ 68.) **B:** Gedichte 93; König Philipps Frauen, Tr. 94; Das Neue Leben d. Dante Alighieri 97; Essays zur amerikan. Lit. 99; Zwei Nov. 99; Dante 00; Neun Essays 00; Rosa Maria, R. 01; Dante and his time 02. **Ue:** Emerson Essays 94; dto. Repräsentanten d. Menschheit 96; dto. Lebensführung 01; Carpenter: Wenn d. Menschen reif z. Liebe werden 02; dto. D. Zivilisation, ihre Ursachen u. ihre

Heilung 03; Mesnil, Die freie Ehe 03.

Fedor, Alfons, s. Cohn, Alfons Fedor.

Feeg, Otto C. M. R., ⚙ ⁄, Ingenieur. Frankfurt a. M., Schwarzburgstr. 30. (Brünn, Mähren $^{25}/_{3}$ 74.) **B:** D. modernen Verkehrsmittel 02.

Fehér, K., s. Fehérpataky, Kalman.

Fehérpataky, Kálmán (Pf. C. v. Pataky; K. Fehér), ⁄, Nov., Sport, ♅, Tierschutz, Bankbeamter. Wien III, Linke Bahng. 5. (ebda $^{8}/_{1}$ 69.)

Fehn, W. H. v., s. Hengst, Wilhelm.

Fehr, Frl. Laura, VB., **Ue:** ESkand. Christiansfeld, NSchlesw. (Stepping $^{22}/_{9}$ 40.)

Feibelson, Frl. Laura (Pf. Laura Feil), **Ue:** FER. Wien IX, Alserbachstr. 33. (Schildberg.) **Ue:** Gorki, Im Asyl f. Obdachlose 02; **W.** W. Protopopoff, Außerhalb des Lebens, Dr. 04 u. a.

Feichtinger, Emanuel, ♆, GP. Wien, Mariahilfer Gymn. (Obernberg, ObÖstr. $^{12}/_{1}$ 48.) **B:** Schulbücher.

Feige, Paul (Pf. Gregor v. Woltersdorff, Paul Gregor), (k.), VB., Polit., Chefred. Mannheim, Neckarvorstadt. (Ohra $^{29}/_{10}$ 57.) **B:** Kirchengeschichtliches üb. Mannheim 02 u. a. ( )

Feigenspan, Bruno (Pf. Bruno Berka), ⁄, Reisebeschrbg, Theater, Chefred. u. Verl. des „Pößnecker Tagebl." Pößneck, Markt 5. (Berka a. W. $^{1}/_{7}$ 71.) **B:** In Ägypten und Palästina 99; Gesch. der Rollerschen Stenographie 00.

Feigl, Daniel Hans, Journ., Politik, ⁄, ⁂, Red. der „Österr. Volkszg." Wien IV, Kl. Neug. 10. (Steg, ObÖstr. $^{7}/_{6}$ 69.)

Feigl, Hermann, ObDeSchG., Orientalia, Nov., ⁄, Dr. phil. Dimburg-Stillfried, NÖstr. (Wien $^{18}/_{9}$ 53.) ( )

Feigl, Victor, ⚙, Kgl. Opernsouffleur. Cassel, Weißenburgerstr. 5. (Jägerndorf, ÖstrSchles. $^{19}/_{8}$ 73.) **B:** Die Weihe der Technik 02. ( )

Feil, Laura, s. Feibelson, Laura.

Feilchenfeld, Fabian, jüd. ✝, Dr. phil., Rabbiner. Schwerin i. M., Gr. Moor 12. **B:** Anleitg z. Religionsunterricht 81; Religionsbuch f. Schule u. Haus 89, 3. A. 00.

Feilmann, Frl. Johanna, VB., Nov., ⁄, ♅, **Ue:** FSI u. i. d. E. London NW, Finchley Road. Marlborough Mansions 43. (Jever $^{24}/_{4}$ 39.) **B:** Unterm Sant Ampeglio 85; Sturm u. Stille, N. 89, 2. A. 91; Onkel Johns Prinzipien 96.

Fein, Otto, CP., Politik u. ⁄, Red. d. „N. W. J." WienIII, Gerlg. 16. (Folticzeny $^{5}/_{3}$ 58.)

Feine, Paul, ✝, D., Dr. phil., o. Prf. a. d. evang.-theol. Fak. Wien I, Reichsratstr. 29. (Golmsdorf b. Jena $^{9}/_{9}$ 59.) **B:** Eine vorkanonische Überlieferg d. Lukas 91; D. Jakobusbrief 93; Das Wunder im N. Test. 94; Das gesetzesfreie Evangelium d. Paulus 99; Jesus Christus u. Paulus 02; D. Erneuerung des paulin. Christentums durch Luther 03; D. Römerbrief 03.

Feist, Sigism., ☤, Dr. phil., Realsch Dir. Mainz. (ebda $^{12}/_{6}$ 65.) **B:** Grundriß d. gotischen Etymologie 87; Lehr- u. Lesebd. franz. Spr. f. prakt. Ziele 95/98 III.

Feit, Paul, Germanist, Dr. phil., GDir., Breslau, Friedr.-Gym. (Berlin $^{11}/_{12}$ 50.) **B:** Fachschr. ( )

Feld, Leo, (Hirschfeld), ⚲, Dr. phil. Wien IX, Nußdorferstr. 5. (Augsburg $^{14}/_{2}$ 69.) **B:** Charlotte Wolter 97; D. Lumpen, Kom. 99; D. heil. Stein, Lsp. 00; Serenissimus, Kom. 01.

Feld, Otto, ⚲. Berlin, Potsdamerstr. 121 k. (Breslau $^{20}/_{2}$ 60.) **Mith:** Die Kunst im Leben d. Kindes 02. *

Feldau, Hans, s. Wald, Roderich.

Feldegg, Ferdin. Ritt. v., DDeSchG., ⁂, Ästhetik, △, ⚲, Prof. der Staatsgewerbesch., Red. d. „Architekt". Wien IV, Joh. Strauß g. 8. (Piacenza $^{10}/_{3}$ 55.) **B:** Grundr. d. kunstgewerbl. Formenlehre 87, 2. A. 91; Gefühl als Fundament d. Weltordnung 90; Grundlegung e. Kosmobiologie 91; Th. Hansen u. s. W. 93; D. Verhältn. d. Philos. z. empir. Wissensch. v. d. Natur 94; Beiträge z. Philos. d. Gefühls 00; D. neue Faust, Dr. 02; Der Schleier der Maja, Dr. 03 u. Tafelwerke.

Feldegg, Maria v., s. Wahlheim, E.

Feldegg, Viktor, s. Felgel-Feldegg, Vikt.

Felden, Emil, ⁄, ✝, evang. Pfr. Hrsg. v. „Die Kinderkirche". Oehlingen bei Diemeringen, Els. (Montigny b. Metz $^{7}/_{5}$ 74.) **B:** Im Gebirgsdorf u. a. Gesch. 99; D. Ultramontanismus i. Reichslande am Ende d. 19. Jahrh. 00; Die Wahrheit muß siegen, hist. Erz. 01; Protest. Kirchen in Deutschl. 02; Moderne Weltanschauung u. Christentum 04.

Felder, S., s. Schönfelder, Bruno.

Feldhaus, Franz Maria (Pf. Franz Marius), ♛ d. Elektrizität, Elektro-Ing. Heidelberg-Rohrbach. (Neuß $^{26}/_{4}$ 74.) **B:** E. J. v. Kleist 03; Erinnerungen vom Heidelberger Friedhof 03; Lexikon der Erfindgen 04; Handb. der Fachlehranst. 04.

Feldheim, Arthur (Pf. Gaston Hanfstengel), Kritik, ⁂, ♛, ▤, ⁄, Redakt. d. „Nürnb. Konzert-Zeitung". Nürnberg, Königstr. 13 III. (ebda $^{22}/_{12}$ 68.) **B:** Führ. durch Nürnberg 93; Er, Erz. 99.

Feldhohn, Peter Jos., (k.), ⚿, ⁄, Lehr. Dellbrück bei Cöln a. Rh. (Merzenich $^{15}/_{2}$ 69.) **B:** Märchenslg. f. d. Schulgebr. 00.

Feldhuß, Friedr., (k.), Buchdruckereibes., Verlag der „Oberschl. Volksstimme". Gleiwitz, OSchles., Kirchplatz 4. (Hopsten $^{8}/_{9}$ 67.) **B:** Stimmen d. Heide, G. 91; Im Hüttenrauch u. Sonnenschein, G. 95. ( )

Feldigl, Ferdinand, (k.), ▮, Jugend- u. Volksschr., Red. d. „Lit. Ratgeber d. kath. Lehrerinnen- u. Lehrervereins Bayerns", Lehrer, (1900 Passionsmusikdirigent Oberammergau). Druck d. München. (Landsberg a. Lech 5/4 61.) **V**: Die Rauhnacht 91; Waldlieder 93; Von A bis Z 95; Jung Karo 96; Berglieder 97, 2. A. 98; D. Uhr (m. L. Meggendorfer) 98; Prinz Liliput 98; Texte zu Meggendorfers Bilderbüchern 96 ff.; D. Oberammergauer Passionsmusik 00; Oberammergau und sein Passionsspiel 00; Von Oberammergau u. Rom 01; Abendrast 01; Maria Magdalena 03.

Feldmann, Jos. (Pf. J. Agrander), (k.), Nov., ✎, ▮, ObGehr. Trier, Kapellanstr. 55 A. (Echz, Kr. Düren, 23/6 58.) **V**: Greift nur hinein, Erz. 96.

Feldmann, Wilhelm, deutsche Lit♛ und Sprache, Dr. phil. Saarbrücken, Saargemünderstr. 3. (Wilhelmshaven 2/3 80.) **V**: Friedrich Justin Bertuch 02.

Felgel, Anton, Viktor, ♛, Biogr., Topogr., k. u. k. Sektionsrat und VizeDir. d. k. u. k. Hof- u. Staatsarchivs. Wien XVIII/1, Martinstr. 52. (ebda 20/7 45.)

Felgel, Oskar, △, Architekt. Wien XVIII/1, Martinstr. 52. (ebda 30/7 76.) ()

Felgel-Feldegg, Viktor (Pf. Viktor Feldegg), ▼, ✠, Dr. jur. Wien XIX, Prinz Eugenstr. 21. (ebda 30/12 74.) **V**: Festblatt, F. v. Saar z. 60. Geburtstag (m. W. A. Hammer) 93; Scolarenlied, G. 95; Stille Stunden, N. G. 97; Margarete Halm 99. ()

Felix, Hugo, s. Moser, Fel. H.

Felix, Ludwig, 🕮. Wien XIX, Vegag. 7. (Horic 22/2 30.) **V**: D. Arbeiter u. d. Gesellsch. 74; Entwickelungsgesch. d. Eigent. unter kulturgeschichtl. u. volkswirtsch. Gesichtspunkte 83/03 VI; Währungsstudien m. bes. Rücksicht auf Österr.-Ung. 90; Kritik d. Sozialismus 93.

Fell, Georg, (k.), SJ., ♛. Mailand, Corso P. Nuova 7. (Dintesheim, Rheinh., 21/12 59.) **V**: Beruf d. heil. Aloysius 91, 2. A. 98; Die Jesuiten nach dem Zeugnisse berühmter Männer, 2. A. 91; Unterblicht. d. menschl. Seele 92; Ant. Baldinucci 93; Treu zu Kirche und Papst 03. **H**: Pädag. Schriften v. A. Possevin 00.

Feller, Hans, CC., VV., Hrsg. und Chefr. d. „Karlsbad. Tagbl." u. s. w., Hofbuchhandl. Karlsbad, Böhm., Helenenstr. (Seelow 9/1 42.) ()

Fellinger, Rich. Jos. (Pf. Rich. Freiling), ✿, Dr. jur. Berlin W, Motzstr. 10. (Elberfeld 26/3 72.) **V**: D. Wegmacher, Sch.

Fellmeth, Adolf, Handelspolit., Finanzwiss., Großh. bad. geistl. Verwalter. Karlsruhe i. B., Vorholzstr. 20. (ebda 30/9 55.) **V**: Zur Lehre v. d. intern. Zahlungsbilanz 77; Grundzüge d. Finanzwissensch. 00.

Fellner, Alois, ▮, kais. Rat, Schulinsp. Wien XVIII, Paulinengg. 24. (Auerstha l, N.-Öster. 10/7 46.) **V**: Formenarbeiten 74; Volkskindergarten 84; Der Kindergarten 97.

Fellner, Rich., CP., Ψ, ∴, ✓, Dr. phil., Dramat. u. Regiss. d. Dtsch. Volkstheat. Wien VII, Siebensterng. 38. (ebda 13/1 61.) **V**: Gesch. e. dtschen Musterbühne 88; Immermann 96. ()

Fels, Egon, s. Herbert, Johanna.

Fels, Erich, s. Polzer, Aurelius.

Fels, Guido v., s. Walter, Paul.

Fels, O. v., s. Glücklich, J. Chr.

Felsberg, P., s. Latt-Felsberg, Annie.

Felseneck, Marie v., s. Mancke, Marie.

Felsenegg, Rich. v., s. Pasig, Paul.

Felshof, s. Escherich, E.

Felsing, Frau Helene (Helene Pichler), ✓, Nov. Berlin W 57, Großgörschenstr. 35. (Grund 20/12 52.) **V**: Genrebilder a. d. Seeleben 83, 3. A. 88; Aus der Brandung d. Lebens 86, 2. A. 90; Nordstern 90, 2. A. 02; Seemannsliebe, N. 96.

Felsing, Otto (Pf. Nordenfels), ✓, ☉, Roman, Nov., Essay, Stenogr., Dr. phil. Berlin W 57, Großgörschenstr. 35. (ebda 12/1 54.) **V**: Tochter d. Präsid., Sch. 82; Immergrün, Pl. 83; Marietta, Sch. 83; Schauspielerin, N. 87; Kunst der Japaner 88; In Sturmesbrausen, N. 93; Streifzüge durch d. Theaterwelt 95; Liebe am Strande, R. 98; Chinafahrten 01; D. blaue Diamant 02; D. Sturmvogel 03.

Felten, Jos., (k.), ✝, D., o. ÜP. Bonn. (Düren 9/2 51.) **V**: Gregor IX. 86; Rob. Grosseteste, Bischof v. Lincoln 87; Apostelgesch. übers. u. erkl. 92; Die Gründg und Tätigk. d. Vereins v. hl. Karl Borromäus 95.

Felten, Wilh. (Pf. Germanus), (k.), ♛, Dr. phil., ☉ ObLehr. Neuß, Rheinprov., Friedrichstraße 15. (Düren 2/3 56.) **V**: D. Bulle Ne praetereat u. d. Rekonziliationsverhandlungen Ludwigs d. B. mit d. Papste Johann XXII. 85/87 II; Wallfahrt nach Trier 91; Der h. Martyrer u. Tribun Quirinus, 1. u. 2. A. 00; Forschungen z. Gesch. Ludwigs des Bayern 00; Festschr. z. gold. Jub. d. kath. Ges Ver. in Neuß 02.

Fenger, Leopold, ✝, äußere und innere Mission, Kgl. Superkmt. d. Ephorie Tangermünde, ObPfr. a. d. St. Stephanikirche, Orts-u. Kreisschul-Insp. Hrsg. d. „Jerichorose". Tangermünde, Pfarrhof 6. (Moderwiese 19/8 53.) **V**: Gottesdienstliturgie 80; Liederkonkordanz des Porstschen und sächs. Prov.-Gesangbuchs 88; Volksschulunterr. bei den Griechen 95; Vortr. üb. z. Reise nach dem hl. Lande 98; Vortrag betr. die Bühne 02 u. a.

Fensch, Ludw., ✎, Epos, ✝, ∴, **Ue**: Fl, Dr. phil., ObPfr. Forst, Friedrichstr. 10. (Stettin 14/3 38.) **V**: Leben u. Weben, G.

84; Hilfsbuch z. kl. Katech. Luthers 80, 5. A. 98; Christent. u. Freimaurerei, 2. A.; D. Forster Advent, Jubelmär 88; Zur Arbeit am rauh. Stein 89; Pantheistikon des J. Toland, überf. u. eing. 97.

Ferdinand, Joh. P., (k.), Pfarrer an St. Nikolaus. Aachen. (Weiden 8|4 46.) **B:** Handb. d. Erzdiözese Cöln, 17. A. 95; Wahlen d. kirchl. Vermögensverwaltgs-Organe 99.

Ferdinand, Max Alfr., ƒ. Wundtke, Max.

Ferdinand, Maximilian, ƒ. Sebaldt.

Ferger, Otto, ƒ. Behrend, Martin.

Fernandes, Georg, BB., ✪, Kritik, Red. Berlin, Tempelhofer Ufer 19. (ebda 31|8 73.) **B:** Frauenrecht, Dr. 98; Die große Krippe, Kom., 1. u. 2. A. 03.

Fernitz, Rob., Roman, Königsberg, Pr., Wallschneg. 1. (Fischhausen 3|8 59.) **B:** Wald- od. Seeröslein 97.

Ferrari, ƒ. Schmid, Giuf.

Ferrarius, Miles, ƒ. Joesten, Joſ.

Fessel, Karl, ♆, Hrsg. d. Monatsschr. „Lyrik", kl. Literaturbl. Berlin NW 21. (ebda 21|1 76.) **B:** Trutz u. Liebe 00 III; Mädchenprofile 02.

Feßler, Sigism., ✪, ✈, Dr. jur., Hof- u. Ger.-Adv., Geschäftsführer im Muſ. für österr. Volkskunde, Disziplſ. R. d. n. öſt. Advok.-Kammer. Wien I, Wollzeile 6. (ebda 26|8 45.) **B:** Abrabanel, Sch.; Letzte Tage von Karthago, Dr.; Juvenes dum sumus, Hum.

Feſt, Ernſt, ƒ. Mayer, Ed. Heinr.

Festenberg-Packisch, Hermann von, (Pſ. f. Drama: Herm. Veſten), ⚒, ♋, ✪, Kgl. Berg R. Waldenburg, Schl. (Breslau 4|2 38.) ()

Feſter, Richard, ♔, Dr. phil., o. UP. Erlangen, Ratsbergerſtr. 22 I. (Frankfurt a. M. 20|9 60.) **B:** D. armiert. Stände u. d. Reichskriegsverfaſſung 1681—97 86; E. vergeſſene Geſchichtsphiloſ. 90; Rouſſeau u. d. dtſche Geſchichtsphiloſ. 90; Regeſten d. Markgrafen von Baden u. Hochberg 92, 93, 94, 95; Die Augsb. Alliance v. 1686 93; Kurf. Sophie v. Hannov. 93; Markgraf Bernhard I. u. d. Anfänge d. bad. Territorialſtaates 96; Machiavelli 00; Beiträge z. Geſch. d. Univ. Erlangen 01; Die Bayreuther Schweſter Friedrichs des Großen 02. ()

Fetſcher, Max, ⅄, Prf. Geislingen a. St., Schulſtr. 20. (Ebenweiler 13|11 52.) **B:** (m. Stockmayer) Aufg. für den Rechenunterricht 85|03 VI; Arithmetiſches: Aufl. z. d. arithm. Aufg. aus d. Reallehr.-Prüfg. in Württbg. 88.

Fett, Willy Aug., ✈, ♋, ♓, ſtädt. Lehr., Wanderredner. Königsberg, Pr., Tannauſtr. 40. (Kl. Maſſow 15|6 56.) **B:** Konferenzarbeiten 88, 5. A. 99 IV; Erinnerung a. Gabelsberger 89; Die Säkularfeier d. Schule Gabelsberger 90; Stenogr. Unterrichtstabellen 90; Deutſch. Familien- u. Geſchäftsbriefſteller 95; Memento mori 96; Kinderbuch f. Erwachſene 96; Führer durch Königsberg u. Umg. 95, 2. A. 98; Waffen der Gegner 99; E. ſtarke deutſche Flotte 00; Grundſätze ſtenogr. Schriftbildungen 00; Fremdenführer i. Oſtſeebad Rauſchen 01; D. maleriſche Norwegen 03; D. Rote Kreuz in Schule, Haus u. Leben 03 u. m. a.

Fetzer, Carl Adolf, ♔, ✕ ✈, ♓, ♋, Dr. phil., Geſchäftsführer d. Deutſchen Partei (nationallib. Generalſekr. f. Württbg) u. Chefred. d. „Schwäb. Wochenbl." Stuttgart, Alexanderſtr. 118. (ebda 23|8 63.) **B:** Vorunterſuchg z. e. Geſch. Alexanders II, 87; Aus d. theſſal. Feldzug d. Türkei 97; Cromwell 00; Vorſchläge z. Neuordng des Württ. Gymnaſ.- u. Realſchulweſens 01; Der Völkerrechtsbruch in China 01.

Feuchtwang, Dav., Orientalia, Kanzelberedſamkt., Dr. phil., Bezirksrabbiner. Wien XVIII, Hofſtattg. 27. (Nikolsburg 27|11 64.) **B:** Drei Reden 91; Kanzelreden I 00, II 02; Z. Aufklärung üb. „Babel u. Bibel" 03; Holländ. Judentum, Reiſeerinnerungen 03.

Feuchtwanger, Lion, Rov., cand. phil. München, Galeriestr. 15 I. (ebda 7|7 84.) **B:** Die Einſamen, 2 Sk. 03. *

Feuerring, Joſeph (Pſ. Joſ. Fr. von Ring-Zborów), Rov., Hum. u. jüd. Lit. Berlin 54, Lothringerſtr. 75. (Zborów, Galiz., 6|1 72.) **B:** Heitere u. ernſte Bilder a. d. jüd. Leben 93; D. Antiſemitenapoſtel 93; Enthüllungen z. Sternberg-Prozeß 00.

Feuerring, Frau Thekla, geb. Simonſohn, Gelegenheitsdg., Lit. Bureau. Berlin 54, Lothringerſtr. 75. (ebda 16|1 76.) *

Feuſtel, Guido, Hum., Red. Frankenberg, Sachſen, Winklerſtr. 21. (Crimmitſchau 29|8 53.)

Fey, Carl, Lit ♔, ✝, Krit., Dr. phil., Pfr., Red. v. „Monatsbl. d. Guſt. Adolf-V. für Prov. Sachſen" uſw. Cöſſeln b. Stumsdorf, Bez. Halle a. S. (Coblenz 6|8 61.) **B:** Vatik. Wiſſenſch. 89; Rom u. d. Toleranz 90; Ultramont. u. Patriot. 91; Urteile Luthers üb. d. Papſtt. 91, 2. A. 00; Anteil d. Jeſuiten a. d. preuß. Königskrone von 1701, 2. A. 93; Trierer Lutherſtudien 94; Guſt. Adolf u. Lichte d. Geſch. 94; Ev. Bewegung in Öſterreich 00; Luthers Käthe 02. **H:** Kirchl. Aktenſtücke I: Papſt Clemens' XIV. Aufhebungsbreve d. Jeſuitenordens, 3. A. 03.

Fick, A. Eugen, ✗, Dr. med., UDoz. Zürich, Schmelzbergerſtr. 34. (Marburg, Heſſ., 22|2 52.) **B:** Mikroorganismen i. Konjunktivalſack 87; Beſtimmung d. Brechzuſtands ein. Auges durch Schattenprobe 91; Lehrb. der Augenheilkunde 94; Entwicklung des Auges 97; Geſundheitspflege d. Auges im Handb. d. ges. Augenheilkde 99.

Fick, Frl. Helmine, ASB., Hum. **Ue:**

Skand.ER. Rostock, Neuer Markt 19. (Klebe, Mecklenbg, 6/11 43.)

Fick, Richard, Jnd. Ψ, Kultur♛, Dr. phil., Bibliothekar d. Kgl. Bibliothek Berlin. Neuendorf b. Potsdam, Forststr. 10. (Schwartau 7/12 67.) **B**: E. jainistische Bearbeitg d. Sagara-Sage 88; Prakt. Gramm. d. Sanskritspr. 91, 2. A. 02; Soziale Gliederg im nordöstl. Indien zu Buddhas Zeit 97; Auf Deutschlands hohen Schulen 01. **Ue**: (m. W. Wischmann) F. Max Mueller, Die Wissenschaft d. Sprache 92 f. *

Fickelscherer, Mart., Altertumswissenschaft, Dr. phil., GPrf. Chemnitz, Andréstr. 9 II. (Glauchau 16/10 53.) **B**: Kriegswesen d. Alten 88; Pauli Manuti epistulae selectae 92; Ciceros 4. Rede gegen Verres 94; Ovids Metamorphosen (in Auswahl) nebst Abschnitten aus seinen elegischen Ged. 94, 4. A. 03. Komm. 94, 3. A. 00; Hilfsheft 95, 2. A. 99; Virgils Aneide, Text 95, 2. A. 00, Komment. 2. A. 00, m. Hilfsheft 96. **Neubearb.**: Kappes, Virgils Aneide X—XII 01, I—III 03.

Ficker, Gerhard, Kirchen♛, Lic. theol., Dr. phil., a.o. Prf. Halle a. S., Am Kirchtor 3 p. (Thonberg b. Leipzig 8/12 65.) **B**: D. Mitralis d. Sicardus 89; Zur Hippolytfrage 93; Zu Vigilius von Thapsus 97; Theolog. Jahresber., Abt. II 2, 97/01; D. ausgehende Mittelter u. sein Verhältn. z. Reformat. 03; D. Petrusakten, Beitr. z. ihrem Verständnis 03; D. Petrusakten, Übersetzg u. Einleitung 04.

Ficker, Johs., Kirchen♛ und Christl. Archäol., D., Dr. phil., o. UProf. Straßburg i. E. Schwarzwaldstr. 34. **B**: Die Darstellung der Apostel in der altchristl. Kunst 87; D. altchristl. Bildwerke im christl. Museum d. Laterans 90; Die Konfutation des Augsb. Bekenntnisses 91; Das Konstanzer Bekenntnis f. d. Reichstag zu Augsburg 02; Druck u. Schmuck d. ev. Gesangb. für Elsaß-Lothringen 02; Handschriftenproben des 16. Jahrh. (m. Winckelmann) 02, 04. **H**: Archäolog. Studien zu christl. Altertum u. Mittelalter 95—99; Studien über christl. Denkmäler 02 ff.

Ficker, Ludw. von, ♂, cand. jur. Innsbruck, Leopoldstr. 22. (München 13/4 80.) **B**: Sündenkinder, Dr. 00; Und Friede den Menschen! Dr. 01. ()

Fickert, Frl. Augusta, Vors. d. „Allgem. Österr. Frauenvereins", Hrsgin d. Monatsschrift „Neues Frauenleben". Wien XVIII, Schulg. 41.

Fidelius, s. Holitscher, Philipp.

Fides, s. Wiechowsky, Wilhelmine.

Fidler, Franz, ⚒, Dr. jur., Amtsger.-R. Münster i. W., Gartenstr. 60. (Werl, Westf., 12/8 50.) **B**: Amtsrichter in Preußen 81/83, 2. A. 88; Leitfaden durch d. BGB. u. s. Nebengesetze 98, 2. A. 00; Personenstandsgesetz 01; Ges. betr. d. ärztl. Ehrengerichte 01. ()

Fiebig, Paul, Lic. theol., Pfarramtskand. Leipzig, Inselstr. 19. **B**: Der Menschensohn 01; Talmud u. Theologie, ein Vortrag 03.

Fiebiger, Otto, röm. Altert., Dr. phil., Kustos a. der k. Bibl. Dresden, Antonstr. 19 III. (Leipzig 18/1 69.)

Fiedler, Friedrich (Pſ. Florian Alm), russ. Lit.♛, **Ue**: R, ObLehr., StaatsR. St. Petersburg, Nikolaistr. 67. (ebda 4/11 59.) **B**: Nero, Dr. 83; Dtsche Gramm. f. russ. Lehranstalten 90 u. zahlr. Übersetzungen russ. Dichtgen.

Fiedler, Wilh., PA., Lit.♛, Nov., 𝒻, Essay, **Ue**: FESHPort., amerik. Konsul. Marneukirchen i. S., Zimmerloh 609. (Güstrow 13/8 54.) **B**: Deutscher Pedlar, Erz. 83; Apachenmädchen, Erz. 84; Waise d. Steuermanns, Erz. 84; Spanische Volksdicht. 88; Heideweibchen 90; Brasil. Lenau 91; Alhambra-Sagen f. Kinder 93.

Fielitz, Wilh., Lit.♛, Dr. phil., GP. Breslau, Augustastr. 127 II. (Anklam 30/12 45.) **B**: Studien zu Schillers Dramen 76; Schiller u. Lotte 77, 3. A. 97; Goethes Jugendbriefe 80; Goethestudien 81; Untersuchg zu Goethes Ged. Ilmenau 93. **H**: Goethe: Briefe an Frau v. Stein 82/85 11; Jahrmarktsfest z. Plunderesweilern, Neueſtes aus Plunderesweilern u. Epimenides (in d. Weim. Ausg.) 93. ()

Fieſcher, Karl (Pſ. fr.: Karl Dietbach), Märchen, Dr. phil., Bürgerschull. Wien III 1, Leſſingg. 1. (Morschitz 27/7 61.) **B**: Das Balderſpiel, Dr. 98.

Fietz, Alois, Dorfnov., ♂, 𝒻. Deslawen, Post Cista, Böhmen. (Neu-Wallisdorf 23/8 74.) **B**: Kreuziget ihn! Nn. 03; Peter Kranzl, Scherzſp. 03.

Fiſi, F., s. Pfeiffer, F. v.

Filet v. Wittinghausen, Egid, DDeSchG., ASB., Nov., ♛, 𝒻, Kritik, Dr. phil., Mittelsch.-Lehrer, Red. d. Jugend-Zeitschr. „Gaudeamus". Brünn, Offermanng. 19. (Wien 18/1 74.) **B**: Mein Frühling, N. 00; Fresken, N. 02.

Filet v. Wittinghausen, Egid, Schulbücher-Literatur, Dr. jur., k. k. Schulrat, Prf. in R. Wien II/1. (Prag 6/9 40.) **B**: Franz. Lehr- u. Übungsbücher.

Filhés, Bertha, s. Lehmann-Filhés, B.

Filius, s. Schmal, Ab.

Fillartri-Zeidolyp, s. Beyer, J. W. A.

Filucius, Pater, s. Lippert, P.

Finck, Conrad, s. Becker, Wilh.

Finck, Franz Nikolaus, Sprachwiſſ., Dr. phil., UDoz., Hrsg. d. „Zeitschr. f. armenische Philologie". Charlottenburg, Kirchstr. 38/34. (Crefeld 26/6 67.) **B**: Ged. 91; Von d. Riviera 91; Grundlage für e. neue Rangordnung der Werte 91; Weltfremd,

weltfreund 93; Ub. d. Verhältnis d. balt.-slav. Nominalakzents zum urindo-germanischen 95; D. Araner Mundart 99; Der deutsche Sprachbau als Ausdruck deutscher Weltanschauung 99; D. Klassifikation der Sprachen 01; Lehrb. d. neuostarmenischen Literatursprache 02; Katalog d. armenisch. Handschriften b. Hrn. Abgar Joannissiany zu Tiflis 03; Lehrb. d. Dialekts d. dtschen Zigeuner 03. **H:** Nilos Doxapatres, *Τάξις τῶν πατριαρχικῶν θρόνων* (armenisch u. griech.) 02; Epiphanios von Cypern, *Ἔκθεσις πρωτοχλησιῶν πατριαρχῶν τε καὶ μητροπολιτῶν* (armenisch u. griech.) 02.

Fincke, Frau Prf. Clara, geb. Lotzin, FDS., Erz., Roman. Cannstatt bei Stuttgart, Hohenzollernstr. 16. (Danzig-Langfuhr.) ()

Findel, G. J. Gabriel, Freimaurer-Lit., Hrsg. d. „Signale f. d. dtsche Freimaurerwelt". Leipzig, Bayr. Str. 76. (Kupferberg $^{21}/_{10}$ 28.)

Findling, Moritz (Pf. Bodo v. Folkert, E. H. Uhlen, Otto Sievers, Morello), CP., Nov., ⁄, Sport, Red. d. „W. Tagbl." Wien IX, Sechsschimmelg. 17. (ebda $^{4}/_{9}$ 67.) ()

Finger, August, ☭, Dr. jur., o. UP., Mithrsg. von „Jurist. Vierteljahrsschr.", „Jurist.-psychiatr. Grenzfragen" u. „Gerichtssaal". Halle, Magdeburgerstr. 26. **V:** Der objekt. Tatbestand als Strafzumessungsgrund 88; D. österr. Strafrecht 91; Kompend. d. österr. Rechts: Das Strafrecht 94, 2. A. 02. **H:** Grundriß d. österr. Rechts in systematisch. Darstellung 00.

Finger, Ernst, Syphilidolog., Dr. med., ao. UP. u. k. k. Primararzt. Wien I, Spiegelg. 10. (Prag $^{8}/_{7}$ 56.) **V:** Syphilis u. ven. Krankheiten 85, 5. A. 00; Blennorrhoe d. Sexualorgane 88, 5. A. 00; Vererbung der Syphilis 92; Die Sterilität bei beiden Geschlechtern (mit Sänger) 97.

Fink, Emanuel (Pf. Friedrich Ernst), Heilwissensch., ✗, ⁄, Uc: I., Dr. med., Hals- u. Ohrenarzt. Hamburg, Kolonnaden 47. (Santomischl $^{19}/_{5}$ 55.) **V:** Fachschr. ()

Fink, Erich, ♔, Dr. phil., Archivar am Kgl. Staatsarchiv. Osnabrück. (Berlin $^{21}/_{9}$ 66.) **V:** Siegfried III. v. Eppenstein 92; Gesch. d. landesherrl. Besuche in Breslau 97; Urkundenb. des Stiftes u. d. Stadt Hameln, Bd. II 03.

Fink, Wilh., musikal. u. Zeichenwerke, Lehrer. Berlin N, Hussitenstr. 24. (Rathstock $^{9}/_{2}$ 37.) **V:** Der erste Unterricht am Klavier 83; Ein Jahr aus d. glückl. Kinderzeit, Leitf. f. d. Unterr. in der Volksfch.; Aus d. schönen Jugendzeit; Aus d. Kindheit goldenen Tagen; Bilder aus d. Märchenwelt; Kl. Dorfgesch.

Finke, Heinr., ♔, Dr. phil., o. UP., HofR. Freiburg, Br., Dreikönigstr. 32. (Krechting $^{13}/_{5}$ 55.) **V:** König Sigismunds reichsstädt. Politik 80; Papstturk. Westf. 88; Forschgen u. Quellen z. Gesch. d. Konstanzer Konzils 89; Ungedr. Dominikanerbriefe d. 13. Jahrh. 91; Konziliensttud. 91; Westf. Urkundenb., Bd. IV; Acta concilii Constantiensis 196; Die kirchenpolit. u. kirchl. Verhältn. zu Ende d. Mittlers 96; Genetische u. klerikale Geschichtsauffassung 97; C. Müller, Leben u. künstl. Schaffen 96; D. Madonnenmaler Fz. Ittenbach 98; Fürst Bismarck 99; D. Auffassung des ausgehenden Mittelalters 00; Aus den Tagen Bonifaz' VIII. 02; Bilder vom Konstanzer Konzil 03. **H:** Vorreformationsgeschichtliche Forschungen 00 ff.

Finnstein, Jos., (k.), Hagiologie, ✝, Pfr. Hölsbrunn b. Bilsbiburg, NBay. (Himmelthal $^{9}/_{1}$ 43.) ()

Fisch, Rich., klass. Ψ, Dr. phil., Prf., RealGLehr. Berlin SO, Langestr. 31 II. (Stettin $^{29}/_{5}$ 53.) **V:** Generalmajor v. Stille u. Friedr. d. Gr. contra Lessing 85; Das latein. nomen personale auf o, onis 90; Die Walker oder Leben u. Treiben in altröm. Wäschereien 91; Tarracina-Anzur u. Kaiser Galba im Roman des Petronius Arbiter 98; Wanderg nach den Trümmern von Ostia 98; Deutsche Aufsätze in vollständ. Ausführung, Leseb. f. d. ob. Kl. höh. Lehranstalten 03. ()

Fischbach, Friedr., ♅, Kunst♛, Kunstgewerbeschul-Direkt. a. D. Wiesbaden, Rheinbahnstraße 4. (Aachen $^{10}/_{2}$ 39.) **V:** Stickereialbum 69; Südslav. Ornamente 71; Ornamente d. Hausindustrie Ungarns 75; Ornamente der Gewebe u. Gesch. der Textilkunst 82; Ornamentalbum mit Ged. 92; Lieder und Sprüche 94; Göggінger Stickereivorlagen (8 Hefte) 98; Hafis 98; Goldstörner der Weisheit 99; Ursprung der Buchstaben Gutenbergs 00; Die wichtigsten Webemuster b. z. 19. Jahrh. 00; Die Rolandsknappen 00; Asgart u. Mittgart m. d. schönst. Liedern d. Edda 02; Siegfrieda, Tr. 03.

Fischbach, Paul, (k.), Lokal♛, ⊙, Pfr. Kaltum b. Kaiserswerth, Rh. (Beaumarais $^{4}/_{9}$ 41.) ()

Fischel, Alfred, Publizistik, Rechtsgesch., Nov., Dr. jur., RA. Brünn, Augustinerg. 15. (Jungbunzlau $^{30}/_{11}$ 53.) **V:** Die nationale Organisation d. Dtschen in Österr. 80; Die Prazakische Sprachenverordng 86; Der Liebeshof, N. 86; Nat. Kurien 98; König u. Kanzler, Dr. 99; D. Minoritätsschulen 00; D. österr. Sprachenrecht 01; Materialien zur Sprachenfrage in Österr. 02; Die Olmützer Gerichtsordnung 03.

Fischer, Adolf, Genealogie, RA. a. D. Berlin-Südende, Lichterfelderstr. 6. (Dorft $^{25}/_{1}$ 67.) **H:** Jahrbuch des deutschen Adels, Bd. IV 04. *

Fischer, Adolf, Prof., japan. ⚲ und ethnograph. Studien. Berlin-Zehlendorf, Königstr. 3. (Wien 4/5 56.) **B**: Bilder aus Japan 97; Streifzüge durch Formosa 99; Japans Bühnenkunst u ihre Entwicklg 01; Wandlungen im Kunstleben Japans 03.

Fischer, Albert, Dr. phil., ProGymn.-Dir. Berlin-Zehlendorf, Hauptstr. (April 65.) **B**: Üb. d. künstler. Prinzip im Unterricht 00; D. alte Gymnasium u. die neue Zeit 00; Üb. d. häusl. Leben d. Schüler 02. **H**: Deutsches Schülerjahrbuch, 9. Jahrg. 04. (*)

Fischer, Alfred, Sport, ✓, ObRevident im k. k. Eisenb.-Min. Wien IV, Mayerhofg. 11. (Brewnitz, Böhm., 6/4 52.)

Fischer, Frl. Amalie, histor. Roman. Auerbach a. d. Bergstr., Bahnhofstr. (Darmstadt 17/11 51.) **B**: Die Schirmherren d. Klosters Herrenalb 01; König Heinrichs Söhne 01; D. Verhältnis Ottos d. Gr. zu s. Söhne Liudolf u. zu s. Gem. Adelheid 03.

Fischer, Andreas, Dr. phil. Basel, Margarethenstr. 77. (Meyringen 15/4 65.) **B**: Zwei Kaukasus-Expedit. 91; Goethe u. Napoleon 99, 2. A. 00. ()

Fischer, Arnold, Kulturforschg. Dresden, Wilhelminenstr. 10. (Tarnopol, Östr. 5/7 53.) **B**: Für oder wider das Duell 96; Christlich-sozial als Zeitproblem 96; Die Entstehung des sozialen Problems 98.

Fischer, Aug. Otto, Staats- u. ⚖, Dr. jur., GehR., Minist. Direkt., stellv. K. Sächs. Bundesratsbevollm. Berlin W, Kleiststr. 25 I. (Lausigk 21/1 46.) **B**: Verfassungs- u. Verwalt.-Recht d. Dtsch. Reichs u. d. Königr. Sachsen 82, 8. A. 02; Reichsgesetz betr. die Krankenversicherg der Arbeiter 84. **Begr.**: „Zeitschrift für Praxis u. Gesetzgebung der Verwaltung 2c."

Fischer, Benedikt, CP., Chefred. d. „Polit. Korrespond.". Wien III, Streicherg. 5.

Fischer, Bernard, orient. Lexikogr. u. Gramm., Dr. phil. Leipzig, Auenstr. 43. (Budikau 12/1 21.) ()

Fischer, Bernhard, ⚗, Dr. phil., Prf., Dir. d. chem. Untersuchungsamtes. Breslau, Paulstr. 38. (Hultschin 27/2 56.) **B**: Fachschr. ()

Fischer, Frau Betti (Pf. E. Rutenberg), ✉, O. Freiburg i. B., Deutschordensstr. 26. (Bremen 18/3 29.) **B**: Verwundet u. geheilt, Dr. 81; D. hl. Elisabeth, erz. G. 84; St. Nepomuk, Dr. 84; Jesus v. Nazareth, E. 88; D. Geburt d. heil. Christ, Weihnachtsfsp. f. Kinder 89; Ein Leben, G. 95.

Fischer, Emil, philos.-krit. Essays, Dr. med., Arzt. Bukarest, Strada Modei 12. (Kronstadt 16/3 55.) **B**: Reiseerinnerungen an Konstantinopel u. Brussa 87; Glauben u. Wissen 01; Das Bild von Saïs 01; D. Herkunft der Rumänen 04.

Fischer, Emil, Naturw., ℞, Rektor. Gera, Laasenerstr. 16. (Eisleben 31/7 47.) **B**: Taschenb. f. Pflanzensammler 79, 12. A. 04, f. Schmetterlingssammler 83, 5. A. 04, f. Mineralienf. 87, 2. A. 95; Etiketten f. Pflanzenf. 85, 8. A. 00, f. Schmetterlingsf. 85, 3. A. 93, f. Mineralienf. 87, 2. A. 91; Sprachstoffe zu Leutemanns Tierbildern 77, 8. A. 03.

Fischer, Engelb. Lorenz, (k.), ⚓, Dr. phil., Stadtpfr., päpstl. Prälat. Würzburg, Pleicherkirchplatz 1. (Aschaffenburg-Damm 12/10 45.) **B**: Gesetz d. Entwicklg auf psych.-ethisch. Gebiete 75; Heident. u. Offenbarg 77; Urgesch. d. Menschen u. Bibel 79; Pessimism. 80; Prinzip d. Organisation u. d. Pflanzenseele 83; D. sog. Lebensmagnetism. od. Hypnotism. 83; Probl. d. Übels u. d. Theodice 83; Grundfragen d. Erkenntnistheorie 87; Theorie der Gesichtswahrnehmung 91; Grundproblem d. Metaphysik 94; Kard. Consalvi 99; Triumph d. christl. Philos. 00; F. Nietzsche 01; Moderne Ersatzversuche f. d. aufgegeb. Christent. 02; Erinnerungen u. Grundsätze aus meinem Leben 03.

Fischer, Ernst (Pf. Homunculus), ✓. Frankfurt a. M., Speicherstr. 4. (Plauen i. V. 17/5 84.)

Fischer, Ernst, ✉, Pfr. Groß-Wahlberg b. Dettum, Braunschw. (Hämelschenburg 23/9 46.) **B**: Votum f. d. sog. Selbstkommunion 82; Freundl. Bilder 83; Stille Weisen 84; Glaube an die Unsterblichkeit nach s. Einfluß auf die christl. Sittenlehre 84; D. A. T. u. d. christl. Sittenlehre 89; Singen u. Sagen, geistl. u. weltl. Lr. 94; Friede u. Freude, geistl. Lr. 96, 2. A. 97; 50 Fabeln f. Kinder 97; Der Sonntag, e. Wort a. s. Freunde u. s. Verächter 98.

Fischer, Ernst, Naturwissenschaft., stud. phil. Posen, St. Martin 27. (Konitz, W.-Pr. 13/5 81.) **B**: Eiszeittheorie 02.

Fischer, Ferd., ⚗, ⚙, ao. UProf., Hrsg. d. „Jahrb. f. chem. Technologie." Göttingen. (Rödermühle 13/5 42.) **B**: Fachschr. ()

Fischer, Franz, Dr. jur., polit. Vertreter d. „Köln. Ztg.", GJustR. Berlin W, Eichhornstr. 4 II. (Warendorf 17/9 47.)

Fischer, F. W. Herrmann, ⚙, ThSchP. Hannover, Ölzenstr. 25. (Rödermühle 2/5 40.) **B**: Fachschr. ()

Fischer, Georg, **B**., ✉, O, RA. Weißwasser, ObLaus. (Guben 5/4 72.) **H**: Aus tiefstem Herzen 97. ()

Fischer, Gottlieb, Pfr., MitHrsg. v. „Licht u. Leben". Essen, Ruhr, Wächterstr. 58. (Homburg v. d. H. 30/5 52.) **B**: G. Müller, 2. A. 00; Ch. H. Spurgeon 92; E. Büchl. v. prakt. Christentum, 1.—5. Tausd. 92; Heil Kaiser Wilhelm II., 31.—50. Tausd. 90/92; Heil Deutschl. Kaiserin, 11.—25. Tausd. 90/91; Gustav Adolf, 51.—55. Tausd. 94/95; Ebenezer, 20.—30. Tausd. 95/96; Deutschlands

großer Heldenkaiser, 66.—70. T. 97; D. Blaue Kreuz, 51.—55. T. 92; Kämpfe u. rette! I—V; Gethsemane, 17.-21. T. 93|02; Elisabeths Vermächtnis, 4.—6. T. 03. H: Deutscher Hausfreund, Kal. 88/04.

Fischer, Hans (Pſ. Kurt Aram), ✎, Roman, ✉. Marburg i. H., Renthofſtr. 21. (Lennep[28]|69.) **V:** Wetterleuchten, Dr. 98; Die Agrarkommiſſion, Kom. 99; Ged. 99; Ananian, Dr. 00; Unt. Wolken, R. 00; Die vornehme Tochter, N. 02.

Fischer, Hans R., Red. a. „Hannov. Courier". Hannover. (Hauer [15]|4 63.) **V:** Unter den Armen u. Elenden Berlins 87; Was Berlin verſchlingt 90; Berl. Zigeunerleben 90; Adalb. Falk 01.

Fischer, Herm. v., Lit.♛, Ψ, Dr. phil., o. UP. Tübingen. (Stuttgart [12]|10 51.) **V:** Forſchungen über d. Nibel.-Lied 74; Sieben Schwaben 79; Mörike 81; Uhland 87; Z. Geſch. d. Mittelhochdtſch. 89; Beiträge z. Lit.-Geſch. Schwabens 91, 2. Reihe 99; Geogr. d. ſchwäb. Mundart 95; Zur Erinnerung an J. G. Fiſcher 97; Schwäb. Wörterb., 1.—6. Lfg. 01/03; D. Neuhumanismus. in d. dtſch. Lit. 02. H: Briefwechſel zw. J. Grimm u. F. D. Gräter 77; G. R. Weckherlins G. 94|95; Reiſe d. Söhne Giaſers (mit J. Bolte) 96; Briefe zw. Haller u. Gemmingen 02.

Fischer, Jenny (Pſ. J. Bach), Erz. Hannover, Meterſtr. 10. (Weſten[10]|43.) ()

Fischer, P. Joſeph, (k.), SJ., ♛, ⊕. Prf. an d. Stella matutina. Feldkirch, Vorarlberg. (Quadrath [19]|3 58.) **V:** D. Entdeckgn d. Normannen in Amerika 02. ()

Fischer, Jul. (Pſ. Jul. Geſellhofen), ✉, E. Breslau, Hirſchſtr. 36. (Saarawenze [18]|52.) **V:** Jungfrau v. Kynaſt, E. 82, 4. A. 87; Ritter H. v. Schweinichen, G. 83, 2. A. 84; Was d. Mirakelborn plaudert 81, 3. A. 84; Am Webſtuhl d. Zeit, G. 88; Laſter u. Läuterungen, N. 89.

Fischer, Julius Karl, Skizzen, Erz. Berlin-Grunewald, Humboldtſtr. 41. (Friedeberg [31]|8 72.)

Fischer, Karl, ♛, Publiz., Dr. phil., GR., GDir. Wiesbaden. (Darmſtadt [4]|11 40.) **V:** Geſch. d. Kreuzzugs Friedrich I. 70; Weltſtellg Europas 73; Geſch. d. ausw. Politik 74; Deutſchl. öffentl. Meinung 75; Volksgeſundheitspflege und Schule 77; Nation und Bundestag 80; H. v. Treitſchke u. ſ. Wort 80; Antiſemiten u. Ehrlehr. 81; Bismarck (anon.) 81; Polit. Wähl-u. Merkbüchlein (anon.) 82; Dtſches Leben u. dtſche Zuſtände v. d. Hohenſtaufenzeit bis ins Reformationszeitalter 84; Bibl. Pſychol., Biol. u. Pädag. 89; Iſt eine Philoſ. d. Geſch.-wiſſenſch. nötig, bezw. möglich 89; Glauben od. Wiſſen auf biolog. Grundl. 90; Wiederkunft d. Heilandes 90; R. Boyle 91; Staats-Wirtſch.-u. Sozialpolitik höh. Lehranſt. 92; Grundzüge e. Sozialpädagogik u. Sozialpolit. 93; Kulturentw. u. Erziehgsaufg. 96; Ed. Mörikes Stellung in d. Lit.-Geſch. u. im dtſchen Unterricht 01; Ed. Mörikes Leben u. Werke 01; Ed. Mörikes künſtler. Schaffen u. dichteriſche Schöpfungen 03. H: Ed. Mörikes Briefe, Band II. 04.

Fischer, Karl R., ✉, Nov., Kritik, Volkskunde, ⚑, Bürgerſchr. Gablonz a. N. Böhmen, Gebirgsſtr. 45. (Wieſental a. N., [16]|7 71.) *

Fischer, Karl Wilh. Theodor (Pſ. Reſchif), ✉, ✎, /, Ober-Leutn. a. D. München, Schellingſtr. 108. (Oels [15]|8 40.) **V:** Ged. 75; Erz. aus Rom I 00, II 01.

Fischer, Konrad, SemLehrer. Trier. (Klein-Trommau [24]|1 52.) **V:** Friedr. d. Gr. als Erzieher ſ. Volkes 86; Fr. Rückert 89; J. Paul als pädag. Klaſſiker 89, 2. A. 95; Geſch. d. dtſchen Volksſchullehrerſt. 92 II, 2. A. 98; Volks- u. Kunſtepen d. 1. klaſſ. Blütezeit 95; Dieſterweg als päd. Klaſſiker 98, 2. A. 02. **Bearb.:** Tagebuch d. Gräfin Krafinska 00.

Fischer, Kuno, ⁂, Dr. phil., o. UP. d. Philoſ. u. neueren deutſchen Lit., WGR., Exzell. Heidelberg, Rohrbacherſtr. 12. (Sandewald, Schl. [23]|2 24.) **V:** Diotima od. die Idee des Schönen 49; De Parmenide Platonico 49; Logik und Metaphyſik 52, 2. A. 65; Geſch. der n. Philoſ. 52|82 VI; F. Bacon 57, 2. A. 75; Akad. Red. 92; Üb. Mich. III. 65; Schillers Selbſtbekenntniſſe, Schiller als Philoſ., Schiller als Komiker 68, 2. A. 91; Über d. akad. Studium 68; Über den Witz 70, 89; Geſch. der neueren Philoſophie 96, 4. A. (Jubil.-Ausgabe): I (Descartes), II (Spinoza), III (Leibniz) 4. A. 02, IV (Kant), VI (Fichte), 3. A.; VII (Schelling) 3. A. 02; VIII (Hegel) 00; IX (Schopenhauer) 2. A. 97; X. 3. A. 03; Goethes Fauſt 78, 4. A. 02 f. III; G. E. Leſſing 81 (Nathan, 4. A. 96); Kritik d. Kantiſchen Philoſ. 83, 2. A. 93; Streber- u. Gründertum ꝛc. 84; Erinnerg. an M. Seebeck 86; Heidelbergs Jubiläumsfeſtrede 86; Goethes Iphigenie, Feſtrede 88, 2. A. 99; Menſchl. Freiheit, akad. Rede 88, 3. A. 03; Die Erklärungsarten des Goetheſchen Fauſt 89; Goethes Taſſo 90, 3. A. 00; Goethes Sonettenkr. 95; Shakeſpeares Hamlet 96; Kritiſche Streifzüge wider die Unkritik 96; Shakeſpeare u. d. Bacon-Mythen, Feſtrede 95; Das Verhältnis zw. Willen u. Verſtand i. Menſchen, Vortrag 96; Die Philoſ. d. Peſſimismus, e. Charakterproblem 97; Großherz. Sophie von Sachſen, Gedächtnisrede 97; Goethe in Heidelberg, Feſtrede 99; Großh. Karl Alex. v. Sachſen, Gedächt.-Rede 01; Philoſoph. Schriften 5. A. 02 ff. ()

Fischer, Leop. Herm., Lit.♛, klaſſ. Ψ, ⚑, Dr. phil., Stadt- u. Kreis-Schulinſpektor.

Berlin-Halensee, Ringbahnstr. 129. (Magdeburg $^{9}/_{2}$ 51.) **H:** Logau, Sinng. 75; G. des Königsb. Dichterkreises a. H. Alberts Arien und musik. Kürbshütte 83; J. P. Titz, Dtsche G. 87; J. L. Frisch, Schauspiel von d. Unsauberkeit d. falschen Dichtu. Reimkunst a. d. J. 1700 89; J. L. Frischs Briefwechsel mit G. W. Leibniz 96; Aus der märkischen Heimat 02. **Mith:** von Liederschatz, Slg. vierst. Chorlied. f. Knab. u. Mädch. (m. Ad. Zander) 01; Bibl. Geschichtsbuch (m. Prof. D. Scholz) 02; Method. Hilfsbuch f. d. ev. Religionsunterr. (mit Prof. D. Scholz) 03. **V:** A. Berlins Vergangenheit 91.

Fischer, Frau Marie, geb. Lette, Erzieh. **Berlin W**, Bendlerstr. 28. ()

Fischer, Frl. Marthe Renate, BB., Nov., Rom. „Jugendberg. **Seehausen**, Kr. Wanzleben u. **Berlin-Schöneberg**. (Zielenzig $^{17}/_{8}$ 51.) **V:** Eitel Sonnenschein 88; In d. Lebens Lenze, Erz. 90; Z. Zeit d. Rosenblüte, Erz. 93; D. Aufrichtigen, Bauerngesch. 94; Jüngste d. Kleeblatts, Erz. 94; Nov.-Kranz 97; A. d. Wege z. Paradies, N. 02.

Fischer, Max, ⚓, Pfr. **Berlin NO**, Weberstr. 56/57. (Gr. Läswitz, Schl. $^{29}/_{10}$ 47.) **V:** Schleiermacher 99.

Fischer, Max, 🖋, Dr. phil., ao. UProf. **Halle** a. S., Schillerstr. 60. (Schmannewitz $^{14}/_{3}$ 58.) **V:** Fachschr. ()

Fischer, Otto, ✍, Romanist u. Prozessualist, Dr. jur., o. UProf., OLGerR., GJustR. **Breslau**, Monhauptstr. 3. (Lübenscheid $^{30}/_{3}$ 53.) **V:** Actio Pauliana 75; Termin u. Ladung 81; Kommentar z. preuß. Subhastationsordnung (mit Krech) 83, 3. A. 94; Lehrbuch d. preuß. Privatrechts 87; Preuß. Grundbuchgesetzgebg 87, 3. A. 95; Soll Kauf Pacht u. Miete brechen? 88, 2. A. 89; Recht u. Rechtsschutz 89; Ungültigkeit d. Ehe 90; Problem der Identität u. der Neuheit 92; Sachenrecht d. Entwurfs eines BGB. 96; Rechtsunterricht u. d. BGB. 96; Grundbuchordnung f. d. Deut. Reich 97, 3. A. 03; Reichsgesetz. üb. d. Zwangsversteigerung. (m. Krech) 97, 4. A. 03; BGB. Handausg (mit W. Henle) 97, 6. A. 04; Gesetzgebung betr. Zwangsvollstr. i. d. unbewegl. Vermögen (Kommentar) (mit L. Schäfer) 02. **H:** (m. Bekker) Beitr. z. Beurteilung u. Erläuterung e. Entwurfs d. BGB. 88|90; Rechtsforschg u. Rechtsunterr. auf d. dtschn Universität. 93; Abhandl. zum Privatrecht u. Zivilproz. d. Dtsch. Reiches seit 96.

Fischer, Paul, Stenographie, Landricht., Red. d. „Allg. deutschen Stenogr.-Zeitg." **Gera**, Untermhaus, Prinzenplatz 22. (ebda $^{8}/_{6}$ 63.) **V:** Handbuch d. Gabelsbergerschen Stenogr. 85, 2. A. 93; Sammlg von Landesgesetzen f. d. Fürstentum Reuß j. L. 91, 93, 94, 99 IV; Gesetze u. Verordngen zum Schutze der Tiere u. Pflanzen im Gebiete des Fürstentums Reuß j. L. 00.

Fischer, Paul, Politik, 🖋, ⚒, Chefred. d. „Geselligen". **Graudenz**. (Grünberg, Schl. $^{17}/_{10}$ 59.) **H:** Die Marienburg 98, 3. A. 02; D. Polenaufstand v. 1848 99, 2. A. 00; Vater Freimuths deutsch. Volksbuch 97|99; Graudenz u. Feste Courbière 02.

Fischer, Paul David, Dr. jur., WGR., Exz. **Berlin W**, Bendlerstr. 13. **V:** Betrachtungen e. in Deutschland reisend. Deutschen 95, 2. A. 96; Italien u. d. Italiener a. Schluß des 19. Jahrh. 98, 2. A. 01. ()

Fischer, Rich., ⚒, Dr. phil., GPrf. **Königsberg** in Pr.-**Vorderhufen**. (Kraupischkehmen $^{27}/_{4}$ 58.) **V:** Quaest. de praet. Atticis saeculi quinti et quarti a. Ch. n. spec. 81; Heimatkde v. Königsberg i. Pr. (mit Prf. Dr. Armstedt) 95.

Fischer, Robert, 🖋, Rechtskunde, Freimaurerei, Stenogr., Stadtgesch., GRegR., Hrsg. d. „Asträa" u. „Latonia". **Gera**, Reuß, Heinrichsplatz 7. (ebd. $^{19}/_{7}$ 29.) **V:** Theoret.-prakt. Lehrgang d. Stenogr. 62, 103. T. 03; Katechismus des Handelsrechts 64, 4. A. 00; Katechismus d. Freimaurerei 72, 33. A. 03; Liederbuch f. Freimaurerlogen 82, 6. A. 01; Allg. Handb. d. Freimaurerei Bd II u. v. a.

Fischer, Wilh. (Pf. Eichhorn u. Heliogabal), flagellantist. Romane, polit. u. gesellschaftl. Satire, Red. d. „Spitzen" u. des „Album". **Berlin N**, Liefenstr. 4. (Thal, Kr. Pyrmont $^{13}/_{12}$ 76.) **V:** Mein Schmerzensweg 03; E. Märtyrer d. Frauen 03; In Pflicht d. Herrin 04; Sadistisches in meinem Lebenswege 04.

Fischer, Wilh., Epos, Nov., Dr. phil., Bibl.-Beamt. **Graz**, Joanneum. (Tschakathurn $^{18}/_{4}$ 49.) **V:** Atlantis, E. 80; Sommernachtserzählgn 82, 2. A. 02; Anafreon 83; Lieder u. Romanzen 84; Unt. altem Himmel, N. 91; Der Medizíner u. a. Nn. 94; Grazer Nov. 98; Die Freude am Licht, N. 02, 7. A. 03.

Fischer, Wilh., Erz., ⚒, Dr. phil., Rektem. **Oberkassel** (Siegkr.) (Wermelskirchen $^{28}/_{2}$ 33.) **V:** G. 62; Holländ. Gesch. 70 III; Du sollst nicht stehlen, Erz. 73, 85; Bunte Bilder 74, 86; Pascha u. Posttyrann 78, 94; Glück auf, Erz. 80; Parathina 82; Lust und Lehre 83, 2. A. 90; Zeitgeb. 93; Ehre Vater u. Mutter, 4. Erz. 94; Der große Diamant, 3 Erz. 96; D. Tunichtgut, 2 Erz. 98; Morgen! 5 Erz. 98; Vier Blüten u. eine Frucht, 3 Erz. 99; Wenn Frauen packen, 4. Erz. 99; Eine denkwürdige Vorladung, 2 Erz. 00; Im Angesicht des Todes, 3 Erz. 01; Unter Elftern u. anderes, 3 Erz. 02.

Fischer-Colbrie, Aug., (k.), Dr., Prälat u. Domkapit. **Wien IX**, Waisenhausg. 14. (Zeliz, Ung., $^{16}/_{10}$ 63.) **V:** Fragmentum apologeticum, Strigonii 91; Hora Eucharistica 92, 4. A. 98.

Fischer-Löher, A., s. Glaß, Anna.

?Fischer-Sallstein, Conrad, Roman, ⊙. Berlin O, Blumenstr. 27. (Frauenzimmern 17/9 47.) **B:** Rheinlandsgesch. 89, 3. A. 00; Komtesse Sophia, R. 00; Hochzeitsglocken, R. 00; Reisen des Prinzen Heinrich 00 u. a.

Fischer-Sigwart, Hrm., ♆, Dr. phil. h. c. Zofingen, Vordere Hauptstraße. (ebda 28/3 42.) **B:** Fachschr.

Fischern, Hans v., ✠. Saalfeld a. S. (Hildburghausen 4/8 41.)

Fischl, Ludwig (Pf. F. Ludwig), CP., Politik, ⊙, ✓, Red. d. „Öſtr. Volksztg". **Ue:** FBöhm. Wien IX, Liechtensteinstr. 60. (Prag 2/9 54.) ( )

Fisenne, Lambert Frhr. v., (k.), Kunst, Architekt. Gelsenkirchen. (Geilenkirchen 5/8 52.) **H:** Kunstdenkmale des MA., Serie I—III; K. im Gebiete der Maas I; D. Marienkirche in Volkmarsen.

Fitger, Arthur, ⊙, ✠, ⊙. Bremen-Horn. (Delmenhorst 4/10 40.) **B:** Adalb. v. Bremen, Tr. 74, 2. A. 75; Fahrendes Volk, E. 75, 2. A. 83; D. Hexe, Tr. 75, 4. A. 85; Winternächte, G. 80; Von Gottes Gnaden, Tr. 83, 2. A. 84; Rosen v. Tyburn, Tr. 88; Requiem, G. 94; Jean Meslier, Tr. 94; San Marcos Tochter, Tr. 02, 2. A. 03. **Ue:** Augier, Schierling 85; Byron, Marino Faliero 86; Augier, Philiberte 88.

Fitger, Emil, Politik, ✉, ChefRed. d. „Weser-Zeitg." Bremen, Goebenstr. 24. (Delmenhorst 15/12 48.) **B:** Der Steuerreformplan für d. Deutsche Reich 80; Der Steuerreformplan in s. neuest. Form 81; Die Seehäfen Englands 85; Schiffbau u. Seeschiffahrt in d. letzten Jahren 89; Probleme d. Einkommensbesteuerung 95; Zunahme d. Bevölkerung Deutschlands u. d. Handelsvertragspolitik 97; Wirtsch. und techn. Entwickelung d. Seeschiffahrt 01.

Fittica, Fried. Bernh., VB., ⊙, ✠, ☽, Dr. phil., ao. UP. Marburg i. H. (Amsterdam 10/12 50.) **B:** Ingenuttes, Dr. 76; Liebesscherz, Lsp. 77; Nichtlbe, Dr. 78; Ged. 96; Neue Ged. 97; Üb. schwarzen Phosphor.

Fitting, Herm., ⚒, Lit., GJuſtR., Dr. jur. et (h. c.) phil., o. UP. Halle, Luisenstr. 10. (Mauchenheim 27/8 31.) **B:** Begriff v. Haupt- u. Gegenbeweis 53; Begriff d. Rückziehg 56; Natur d. Korrealobligationen 59; Üb. d. Alter d. Schriften röm. Jurist. 60; Z. Gesch. d. Soldatentestam. 65; Über d. sog. Turiner Institutionenglosse u. d. sog. Brachylogus 70; D. castrense peculium 71; Glosse zu d. Except. Legum Roman. d. Petrus 74; Z. Gesch. d. Rechtswiss. a. Anfang des MA. 76; Reichszivilprozeß 78, 11. A. 03; Zur Einführung in denſ. 79; Über Heimat u. Alter d. Brachylogus 80; Reichskonkursrecht 81, 2. A. 83; Entbehrlichkeit d. beabsicht. Nov. z. ZivilprozeßO. 86; Anfänge d. Rechtsschule zu Bologna 88; Grundlagen d. Beweislast 88; Institutionenglosse d. Gualkausus 91; Summa Codicis d. Irnerius 94; Quaest. de iuris subtilit. des Irnerius 94.

Fitzner, Rudolf, ♪, Dr. phil., UDoz., Hrsg. d. „Bibl. d. Länderkde". Rostock i. M., Paulstr. 38. (Cüstrin 3/10 64.) **B:** D. Regentschaft Tunis 95, 3. A, 97; Dtsch. Kolonialhandb. 96, 2. A. 00; Ergänz. Bde 02 u. 03; C. dtsch. Dampfer f. d. Tanganyika 97; Die Pflanzungen in Deutsch-Ostafrika 97; Der Kagera-Nil 98; Anatolien, Wirtschaftsgeogr. 02; Niederschlag u. Bewölkg in Kleinasien 02; Forschungen auf d. Bithyn. Halbinsel 03; D. gegenwärt. Stand d. Meteorologie in Kleinasien 03; Aus Kleinasien u. Syrien 03.

Fizia, Adolf (Pf. Johannes), DOeSchG. Pharmazie, Soziales, Mag. Pharm., Apotheker. Graz, Färberg. 1. (Reutte, Tirol, 30/3 73.) ( )

Flach, Frl. Jos. Adelheid, (k.), Nov., Roman. Wiesbaden, Oranienstr. 25 I. (ebda 6/8 26.) ( )

Flachs, Ad. (Pf. Aler. Partout, A. Dolff, Dr. Duidam), ⊙, ✓, **Ue:** FIRum. Berlin W, Lutherstr. 47. (Galatz 17/5 56.) **B:** D. erste Patient, Schw. 93; C. gebeizter Schurke, Hum. 99; Rumän. Hochzeits- u. Totengebräuche 99; Die Nonne von Ghioceni, Erzn. 99; Dragan Bratow, R. 99; Korrekt, Sch. 03.

Flachs, Frau Marie, geb. Fredeking, (Pf. Marie Fredeking), Nov., Jugendschr. Braunschweig, Nördl. Wilhelmstr. 62. (ebda 22/8 24.) ( )

Flachs, Richard, ✗, Dr. med., Arzt. Dresden, Pragerstr. 21. (ebda 31/10 63.) **B:** Pflege d. Kindes im 1. Lebensj. 00.

Flachs-Fokschanaanu, Frau Luise, ⊙, **Ue:** Russ. Berlin W, Lutherstr. 47. (Botuschan, Rum.) **B:** Erwacht, Sch. 03.

Flad, J., Missionswesen, Missionspfr. Frankfurt a. M., Darmst. Landstr. 81. **B:** Zehn Jahre in China 99, 2. A. 01; China in Wort u. Bild 01; Christfrosch 02, 2. A. 03.

Flaischlen, Cäsar (Pf. C. F. v. Cäsar Stuart), Lit., Krit., ✠, ✓, Dr. phil. Berlin W, Kurfürstenstr. 44. (Stuttgart 19/5 64.) **B:** Nachtschatten, G. 84; Graf Lothar, dr. Dichtg 86; Graph. Lit.-Tafel 90; O. H. v. Gemmingen 90; D. schwäb. Dialektdichtg 90; Toni Stürmer, Sch. 91; Vom Haselnußroi', G. 92; M. Lehnhardt, Sch. 94; Im Schloß der Zeit 94; O. C. Hartleben 95; Prf. Hardtmut und Flügelmüde 97; Von Alltag und Sonne, G. in Prosa 98, 3. A. 04; Aus den Lehr- u. Wanderjahren d. Lebens, G. 99, 2. A. 02. **H:** W. Hauff, Mk 91 f. 11; Neuland, Sammelb. mod. Prosa 94; Schick, Böcklintagebuch 00, 2. A. 02.

Flambeau, ſ. Wolf, Curt Jul.

Flamin, Fritz, ſ. Wisbacher, Fritz.

Flanter, Emil, ♿, Jugendschr., Haupt-Lehr. u. Red. Berlin O, Dircksenstr. 2. (Wongrowitz [18]/12 60.) **B:** D. Patriot in d. Volksschule 87; Unf. Kaiser in Wort u. Lied 88; Hermann, Frei, Erzn. 96; Festgrüße 99.*

Flaschа, Paul, (k.), ✝, ✉, Pfr. u. kgl. Schulinspekt. Frauenwaldau, Schles. (Beuthen, Obschl., [29]/8 62.) **B:** Lose Blätt. aus d. Album d. kath. Gesellenvereins in Ratibor 91; Cäcilien-Vereins-Rede über Joh. 14, 6 94; Festbericht üb. d. 25j. Jub. d. Ratiborer Ver. christl. Mütter 96; Satzgn. d. kath. Gesellenvereins u. d. St. Marcellus-Krankenkasse zu Ratibor, 4. A. 99; Prälat Wilh. Strzybny 00.

Flatau, Theod. S., Rhinolaryngologie u. Otiatrie, Dr. med. et chir., Arzt, Lehrer d. Stimmphysiologie an der Kgl. akad. Hochschule f. Musik, Doz. a. d. staatl. höh. Fortbild.-Kurs. f. Lehrer, Doz. d. Humboldt-Akad. Berlin W, Potsdamerstr. 113, Villa III. (Lyck, Ostpr., [4]/6 60.) **B:** Fachschr.

Flatow, Sigmund, ♁, O. Berlin W, Münchenerstr. 6. (ebda [16]/2 41.) **B:** Polterabend u. Hochzeit III; D. Marmorgöttin, Zauberspr.; Bunte Bilder aus Berlin, Fantasie-Burleske; Humor. Orig.-Vorträge 93; Das Jubiläenbuch 94; D. Bataillonsmusik, Schw. 99; Strandrecht, Lsp. 00; D. Patiencespiel 02.

Flaum, Fritz, s. Graßmann, Gustav.

Flavus, J., s. Fuß, B. Joseph.

Flechsig, Eduard, Kunstꝛc, Dr. phil., Museums-Insp. Braunschweig, Lachmannstr. 4. (Zwickau [9]/4 64.) **B:** Die Dekoration d. modernen Bühne in Italien 94; Cranachstudien I 00; D. Slg d. Kgl. Sächs. Altertumsvereins zu Dresden in ihren Hauptwerken 00. **H:** Tafelbilder Lukas Cranachs d. Alt. u. s. Werkstatt 00.

Fleiner, Albert, Theat.- u. Kunstkritik, 𝒻, Roman, Politik. Zürich Vc., Freie Str. 143. (Aarau [10]/8 59) ()

Fleiner, Fritz, Kirchenrecht u. öffentl. Recht, Dr. jur., o. ö. UPr. Basel, Elisabethenstr. 30. (Aarau [24]/1 67.) **B:** Die tridentin. Ehevorschrift 92; Staat u. Bischofswahl im Bistum Basel 97; Gründung des schweiz. Bundesstaates 98; Entwicklung d. kath. Kirchenrechts im 19. Jahrh. 02.

Fleiner, Hans, O. Aarau (Schweiz.) (ebda [3]/2 64.) **B:** Die Erfinder 98; Am Wahltag, Dialekt Lsp. 99, 4. A. 03.

Fleischer, Arthur, ♁, 𝒻, Dr. jur., RA. Wiebaden, Walkmühlstr. 70. (Gleiwitz [11]/4 54.) **B:** In memoriam, G. 97.

Fleischer, Max, ♁, lit. Kritik. Halle a. S., Martinsberg 6 II. (Komotau, Böhm., [31]/1 80.) **B:** Traum u. Schöpfung, e. Menschwerdung 01; Sommer, e. Erntekranz, G. 03.

Fleischer, Paul, O, Dr. phil. Berlin NO, Am Friedrichshain 17 II. (Leipzig [6]/1 74.) **B:** G. 97; Abälard u. Heloise, Tr. 99; Ulrich von Hutten, Tr. 00; Pantheist. Unterströmungen in Kants Philosophie 02.()

Fleischer, Rich., Hrsg. d. „Dtschen Revue". Wiesbaden, Parkstr. 22, Villa Riviera. ([7]/5 49.) ()

Fleischer, Victor, 𝒻, Kritik, Cand. phil. Wien, Komotau, Böhmen, Kohlstadtg. 4. (ebda [12]/9 82.) *

Fleischhacker, Frl. Gretchen (Pf. H. Aschenbach), Rom. Gerstungen, Thür. (Leipzig [6]/8 74.) **B:** Elfe 00; Fräulein Chef 03.

Fleischmann, Joh. Karl, altfl. Ψ, ♁, Dr. phil., GV. Nürnberg. (ebda [5]/5 43.)

Fleischmann, Mor. (Pf. Diplomaticus), PA., Polit., ⌂, Hrsg. u. Red. d. „Allgem. Korrespondenz" Wien IX, Hörlg. 16. (Malacka [2]/2 53.) ()

Fleischmann, Paul, Kinderschr., ev. Pfr. Gielsdorf, Prov. Brandenburg. (Fürstenwalde [2]/10 65.) ()

Fleischmann, Paul (Pf. Paul Huhsch-Ember), Belletristik, ℞, Reg.R. a. D. Magdeburg, Königgrätzerstr. 5. (Beuthen a. O. [28]/3 55.)

Fleischner, Ludwig, ♿, Handelsschr. Budweis, Ottokargasse 10. (Hausbrünn [10]/11 58.) **B:** Recht d. Realsch. 86; Pflichten u. Rechte i. d. bürgerl. Gesellsch. 87; Nation. Strömungen 89; Zweierlei Wahrheit 89; Mod. Volksschulw. in Frankr. 90; Bemerk. z. franz. Sprachunterr. 91; Z. Gesch. d. engl. Bildungswesens 93; Berufsbildg f. Mädchen 93; Öst. Bürgerkunde 96, 3. A. 02; Grundzüge der Volkswirtschaftslehre 98, 2. A. 01; D. mod. Sozialismus u. d. Erziehung 99; Die Kunst u. d. Volk 01; Gewerbepolitik 03.

Flemming, Hans, ♿, Ψ, ♁, o. Lehr. a. d. Dorotheenschule zu Berlin. Berlin-Reinickendorf-West, Scharnweberstr. 105. (Quakenbrück [3]/8 67.)

Flemming, J., Orientalist, Dr. phil., Ob.Bibliothek. Bonn, Weberstr. 3. (Cöleda [16]/1 59.) **B:** Die große Steinplatteninschrift Nebukadnezars 83. **Ue:** aus dem Äthiop.: Das Buch Henoch 01; aus d. Syr.: Die Seele Didaskalia (zus. m. H. Achelis) 03. **H:** Das Buch Henoch äthiop. 02.

Flesch, Johannes, (k.), ✝, Erziehg, Pfr. Zwillbrock b. Vreden, Westf. (Sterkrade [26]/2 47.) **B:** Standeswahl und Beruf zum Priestertum 89; Militärjahre 92.

Flesch, Karl, Sozialpolitik, Dr. jur., bes. ob. Magistr. Mitgl. Frankfurta. M., Leerbachstr. 39. (ebda [6]/7 53.) **B:** Frankf. Armenwesen 90; Frankf. Arbeiterbudgets 90; Der Arbeitsvertrag 00; Das Gewerbegericht 03.

Flex, Rud., ♿, ♁, Dr. phil., GProf. Eisenach, Karthäuserstr. 37. (Jena [12]/11 55.) **B:** Die älteste Monatseinteilung der Römer 80; Elemente der lat. Formenlehre 87, 3. A. 03; D. Übersetzen ins Griech. u.

Laiein. 92; Aus groß. Zeit, patriot. Dichtg 95; Durch Kampf z. Ziel, hist. Festsp. 96; Der Held des Jahrhunderts, Bismarckfestsp. 00.

Flick, Otto, Red. a. d. „Tägl. Rundsch." Berlin. (Königsberg, Pr. 28/3 70.)

Fließ, Martin, Humor, ✍, Nov., ✆. Berlin SW, Bernburgerstr. 33. (Arnswalde 11/2 52.) **B**: D. Husaren d. Frau Majorin u. a. Gesch. 95; Münchhausen, Lsp. (m. Manuel Schnitzer) 97; Oranienstr. Nr., R. 99.

Flinke, Edmund, s. Steinbach, Anton.

Flinzer, Fedor, Method. des Zeichenunterr. u. Illustr., Maler, ObLehr. u. städt. Zeicheninsp., Prof. Leipzig, Kaiser Wilhelmstr. 8. (Reichenbach i. V. 4/4 32.) **B**: Lehrbuch d. Zeichenunterrichts, 6. A. 03; D. Kinder Lieblinge 92; Wie d. Tiere Soldaten werden wollten 92; Jugendbrunnen; D. Kind. Wunderhorn; Tierstruwelpeter; König Nobel; Skizzenbuch II; Der Tanz, Unsere Vögel in Sage, Gesch. u. Leben 97.

Flister, Carl (Pf. Förster), Nov., Eisenbahnwesen. Eis.-Betr.-Sekr. Berlin NW, Waldenserstr. 43 II. (Schkeuditz 30/11 48.) **B**: A. d. Eisenbahnleben, N. 82; Taschenkal. f. Eisenb.-Betriebs- u. Verkehrsbeamte u. Taschenkal. für Eisenb.-Verw.-Beamte 87—04; Versöhnt, Ein Kassendiebstahl, Treue Liebe, Nn. 93; Im falschen Verdacht, Eine verhängnisvolle Verwechslung, Auf der Tour, Nn. 94; Der falsche Erbe, N. 96; Gepr. Herzen, N. 97; Durch Kampf z. Frieden, N. 98; Der findige Detektiv, Zufall oder Ahnung, Nn. 99; Vor u. nach 25 Jahren, Ein verhängnisvoller Sprung, Mein Doppelgänger, Nn. 00; Ein Überfall, Gesprellt, Schwer gebüßt, Nn. 01; D. internat. Übereinkommen üb. d. Eisenb.-Frachtverkehr 02; Im Forsthause, N. 03 u. a.

Flodatto, s. Ott, Adolf.

Flohr, Max, ✍, Humor, Nov., Dr. phil., ObLehr. Braunschweig, Hennebergstr. 10. (ebda 9/7 62.) **B**: Deutsche Glossen 85.

Florentin, Viktor, s. Westemeyer, Jos.

Florenz, Karl, Ψ, ⚧, Dr. phil., UPl. Tokio, Japan. **B**: Japan. Mythologie 01; Neue Beweggn japan. Schriftreform 02; Dichtergrüße aus d. Osten, 7. A. 02; Gesch. d. japan. Lit. 03 f. **Ue**: Japan. Dramen 00. (*)

Florian, Markus, s. Bittrich, Max.

Floericke, Curt (Pf. Ahasver), Dr. phil., Naturwiss. u. Reise-Schildergen. Wien IX, Althang. 17. (Zeitz 3/3 69.) ()

Floth, Franz, DDeSchG., ⚧, Erz., ✍, ObLehr. Hasel bach, Bezirk Falkenau, Böhmen. Schönfeld-Böhmen 17/3 68.) **B**: Gedichte 02.

Flug, Edwin, s. Kitir, Josef.

Flügel, Frau Emma (Pf. Ernst Dahlmann), Roman, ✆. Leipzig-Kl. Zschocher, Schloßweg 4 II. (Beinum, Hannov. 4/4 52.) **B**: Üb. Lex Heinze 00; Kunst u. Sudermann 00; Imme, N. 03. *

Flügel, O., ⚓, Hrsg. d. „Zeitschr. für Philos. u. Pädag.", Pastor. Wansleben b. Halle a. S. (Lützen 16/6 42.) **B**: Seelenfrage 78, 90 u. 02; Seelenleben d. Tiere 82, 86 u. 97; Das Ich u. d. sittl. Ideen im Leben der Völker 85, 89 u. 95; A. Ritschls philos. u. theol. Ansichten 86, 95; Sittenlehre Jesu 87, 88, 92, 97; Üb. die persönl. Unsterblichkeit 88, 92 u. 99; Üb. d. Phantasie 92, 95; Abriß der Logik 94 u. 01; Üb. das Selbstgefühl 95; Der Rationalismus in d. Pädagogik Herbarts 96; Idealismus u. Materialismus der Geschichte 98; Zur Philos. d. Christentums 00; Bedeutg der Metaphysik Herbarts f. d. Gegenwart 02 u. a. ()

Flügge, W., Buchdruckereibes. Werden a. Ruhr. **B**: Chronik d. Stadt Werden 87; Stadtplan v. Werden 91.

Flüggen, Christian, Kritik, Red. der „Münchener Ztg". München, Baaderstr. 1. (Magdeburg 6/8 70)

Flunk, Matthias, (k.), Exegese d. N. u. A. T., oriental. Sprache, SJ., D., o. UPl. Innsbruck, Universitätsstr. 8. (Aichach 28/4 50.) ()

Focke, Moritz, (k.), ⚓, Dr. phil., GPl. a. D. Münster i. W., Südstr. 67. (ebda 19/7 29.) **B**: (mit Kraß): Lehrb. d. Planimetrie 68, 14. A. 03; d. Allg. Arithm. 74, 8. A. 01; d. Stereometr. 69, 8. A. 02; d. Trigonometr. 75, 9. A. 03; Leitfaden zur Einführung in die Stereometrie u. Trigonometrie 94, 3. A. 99.

Focke, Rudolf, ⚓, ♛, Dr. phil., Prof., Dir. d. Kaiser-Wilhelm-Bibliothek, Prf. an d. kgl. Akad. Posen O. 1. (Itzehoe 5/4 52.) **B**: D. Kausalitätsbegriff bei Fichte 79; Üb. das Wesen der Seele 83; Ch. Corday 95; Chodowiecki u. Lichtenberg 01.

Focken, Th. ✆, ✈, Rektor. Emden, Wilhelmstr. 37. (Aurich 10/8 47.) **B**: Ostfriesland 81/82; Analyse d. Gedankenganges i. Pestalozzis Abendstunde e. Einsiedlers 85, 3. A. 03; Begriff u. Wesen der Apperzeption 85, 2. A. 95; Zur Gesch. der Emder Liedertafel, Festschr. 97.

Focking, Frl. Therese, DSch., ✆. Dresden, Carolastr. 14. (Danzig 8/6 28.) **B**: D. Mutter Kosellieder 79; Rätsel f. Kindergarten u. Haus 80; Fröbelsfibel 83, 11. A. 98; D. Kind in der Natur 83, 2. A. 93; Uns. Kleinen, dram. Fab. 87; Was Tante Therese den Kindern erzählt 90; Uns. Kindern 90; D. Geburtstag d. Zwillinge 91; Fingerspiele u. Handgymnastik 91, 2. A. 93; Für uns Kinderwelt 93; Rätselbuch für Kindergarten u. Haus 98; Kinderstube, 2. A. 95; D. gold. ABC f. Mütter, Großmütter u. Kindergärtnerinnen 00.

Födransperg, Heinrich Ritter v., A.-SV., ⚔, k. k. Oberstleutn. d. R. München, Giselastr. 29. (Seisenberg $^{10}/_{7}$ 35.) **V:** 40 Jahre in d. österr. Armee 94.

Foges, Max, CC., Publiz., Lit.-Kritik, ✓, Red. d.„N. W. Journ.". WienIX, Eisengasse 15. (Prag $^{27}/_{3}$ 67.)

Fogl, Fräul. Mathilde, ✓, Nov. Wien VII, Neustiftg. 15. (ebda $^{15}/_{5}$ 74.) **V:** Mein Herz den Frauen 01; Sie, Kom. 02.

Fogowitz, Andrä Heinr. (Pf. M. Wirth, Heinrich Herold, Willibald Römer), Volks- u. Jugendschr. Wien VIII, Strozzig. 15. (ebda $^{21}/_{6}$ 58.)

Fohrbach, Herbert, s. Nast, Clara.

Folgmann. Emil, ✠, OdSchr. Berlin-Zehlendorf, Hauptstr. 14. (Potsdam $^{2}/_{10}$ 64.) **V:** D. Einfluß d. Persönlichen auf d. Jugend 03. *

Folkart, M., s. Meyer, Martha.

Folkert, Bodo v., s. Findling, Moritz.

Follenius, Frl. Sophie v. (Pf. Maria Berger), Roman, Nov. Darmstadt, Wilhelminenplatz 9. (ebda $^{25}/_{6}$ 37.) **V:** Einsam u. arm 68; Versch. Wege 69; Weiße u. rote Rose 70; Nov. 73; Angelica von St. Croix, N. 84, 3. A. 90; Wie sie sich finden, N. 84, 3. A. 90; Drei Feste 84; Dolores, N. 86; Schloß Hartenfels 87, 2. A. 93; Führungen u. Fügungen 97; Dorothée 99; D. Burggeheimnis 00; Azur wahrhaftig 01; Die Elf 03.

Folnesics, Jos., Kunst u. Kunstgewerbe, Kustos d. österr. Museums f. Kunst u. Industrie, Red. v. „Kunst u. Kunsthandwerk". Wien XIII, Reichstr. 30. (ebda $^{3}/_{1}$ 50) **V:** Innenräume und Hausrat der Empire- u. Biedermaierzeit 02.

Fonck, Francisco, ⊜, Kolonisation, dtschnationale Ziele, Dr. med., Kolonieарzt i. P. Quilpué, Chile. (Goch, Rheinpr. $^{11}/_{3}$ 30.) **V:** Introduccion a la Orografia de la Region Austral 93; Examen Critico de la Obra del señor Perito Arjentino Francisco P. Moreno 02. **H:** Dr. Aquinas Ried, Lebensb. e. Dtschen in Chile 94, 95; Diarios de Fray Fr. Menendez 96, 00; Dr. Aqu. Ried, Teutonia, deutschvaterländ. Sch. 04.

Föppl, August, ⊛, mathemat. ∩, Dr. phil., o. TH Sch. München, Heßstr. 8 a. (Groß-Umstadt $^{25}/_{1}$ 54.) **V:** Fachschr. ()

Foral, Hugo, ♫. Wien VI 2, Uferg. 14. (ebda $^{19}/_{12}$ 78.) **V:** Hirlanda, E. 99; Aus dem Herzen 01, 2. A. 02; Ende gut, alles gut, Sch. 03.

Forberger, Otto (Pf. Montanaro), ASV., ♫, ✎, ✓, Kulturw, Nov., Roman, ⊙. Leipzig, Kochstr. 50. (ebda $^{13}/_{9}$ 76.) **V:** Gereimte Prosa aus d. Jugendzeit, G. 97; Ital. Streiflichter 98; Dolce farniente! N. 04.

Ford, F. A., Korresp. d. London „Morning Leader". Berlin W-Wilmersdorf, Preuß. Str. 5 a.

Foreign, H., s. Druskowitz, Helene v.

Forel, August, Naturw, Psychiatrie, Gehirn, Hypnot., Dr. jur., phil., med., gew. o. UP., Dir. der Irren-Anstalt. Chigny b. Morges, Kant. Waadt, Schw. (Morges $^{1}/_{9}$ 48.) **V:** Les Fourmis de la Suisse 74; Gedächtnis u. seine Abnormitäten 85; Hypnotismus 89, 4. A. 02; Les Formicides de Madagascar 92; Gegen d. Trinksitten 91, 2. A. 92; Die Errichtung v. Trinkerasylen 92; D. Nester d. Ameisen 92; Gehirn u. Seele 94, 6. A. 99; Guttemplerorden 96; Formicides de l'Amérique centrale 00; Üb. d. Zurechnungsfähigkeit des normalen Menschen 01; Die psychischen Fähigkeiten d. Ameisen u. einiger anderen Insekten 01; Crime et anomalies mentales 02; Hygiene d. Nerven u. d. Geistes 03.

Forest, Karl, s. Hauß, Karl.

Forinyak, Frau Marie (Pf. M. Dory), ✓. Budapest, Csónak-utcza 1. **V:** D. Unschlüssige 93; Rückfall 93; E. Gesellschaftsabend, Dramolet 98.

Forrer, Clara, s. Holzmann-Forrer.

Forrer, Rob., Kunst- u. Kulturw, Dr. phil., Museumsbevollmächt. Straßburg i. E., Rosheimerstr. 10. (Zürich $^{9}/_{1}$ 66.) **V:** Prähist. Varia; Gräber- u. Textilfunde v. Achmim-Panopolis 91; Röm. und byzant. Seidentextilien aus d. Gräberfelde v. Achmim-Panopolis 91; Die frühchristl. Altert. das. 93; (m. R. Zschille): D. Sporn in f. gesch. Entwicklg 91; (m. P. Gerschel): Sechs Holztafeldrucke u. e. Kupferstichincunabel 91; Beiträge z. prähistor. Archäologie u. verwandte Geb. 92 f. III; (m. R. Zschille): Pferdetrense in ihrer gesch. Entwicklg 93; Waffensammlung d. H. St. Rich. Zschille in Großenhain 93; (m. G. Müller): Kreuz u. Kreuzigung Christi in ihrer Kunstentwicklung 93; Zeugdrucke d. byzant., roman., got. u. spätern Kunstepochen 94; Mein Besuch in El-Achmim, Reisebriefe a. Ägypten 95; Spätgotische Wohnräume u. Wandmalereien aus Schloß Issogne 96; (m. R. Zschille): Steigbügel in ihrer Formenentwickelg 96; Adreßbuch der Museen, Bibliotheken, Sammler u. Antiquare 96; Kunst des Zeugdrucks vom M.-A. bis zur Empirezeit 97/98; Heidenmauer von St. Odilien, ihre prähistor. Steinbrüche u. Befiedlungsreste 99; Der Odilienberg 99; Gesch. d. europäisch. Fließenkeramik v. Alter bis z. Jahre 1900 00; Z. Ur- u. Frühgesch. Elsaß-Lothr. 01; Über Steinzeit-Hockergräber z. Achmim, Naquada ꝛc. 01; Unedierte Federzeichnungen, Miniaturen u. Initialen des Mittels 02; Bauernfarmen d. Steinzeit v. Achenheim u. Stützheim 03.

Forst, Hermann, Kulturw, Dr. phil., Architvar a. D. Zürich V, Hochstr. 39. (Coblenz $^{8}/_{10}$ 58.) **V:** Üb. Buchanans Darstellg der Gesch. Maria Stuarts 82; Osnabrück. Gesch.-

Quellen I. (m. F. Philippi) 91; Osnabrück vor 100 Jahr. 91; Osnabrück 1800—1811 93; M. Stuart u. d. Tod Darnleys 94; Polit. Korresp. d. Graf. Franz Wilh. v. Wartenberg 97; D. Fürstentum Prüm 03.

Forst, Walram, s. Wald, Carl.

Förstemann, Ernst, Sprachwiss., Dr. phil., Prf., GHofR., Biblioth. Charlottenburg, Wilmersdorferstr. 4. (Danzig $^{18}/_{9}$ 22.) **B**: Altdtsch. Namensbuch 59 II, 2. A. 01; Dtsche Ortsnamen 63; Üb. d. Wernigeroder Bibliothek 66; Aus d. Verwaltg d. kgl. Dresdener Bibliothek 71, 76, 81; Gesch. d. Dtsch. Sprachstammes 74|75 II; Mayahandschr. d. Dresden. Bibliothek 80, 92; Erläuterungen z. Mayahdschr. 86; Aus d. alt. Danzig 00; Komm. zu der Dresdn. Mayahandschr. 01; Komm. z. Madrider Mayahdschr. 02; desgl. z. Pariser Mayahdschr. 03.

Forstenheim, Clara, s. Kestranek, Clara.

Forster, Frau Helene v., ✠. Nürnberg, Cgydienplatz 35. (ebda $^{27}/_{8}$ 59.) **B**: Im Freilicht, G. 95; D. Frau, die Gehilfin d. Mannes, Pst. 95.

Forster, William, s. Mancke, Maria.

Förster, s. Flister, Carl.

Förster, Adolf, ⚒, Dr. jur., Minist.-Dir. im Kultusminist. Berlin W, Augsburgerstr. 60. (Borgentreich $^{11}/_{7}$ 47.) **B**: CPrOrdnung, Kommentar 86 ff. II, 2. A. (mit Engelmann) 02; Die preuß. Gesetzgeb über d. Vermögensverwaltg in den kath. Kirchengemeinden und Diözesen 95; D. preuß. Gebühr.-Ordg f. approb. Ärzte u. Zahnärzte, 4. A. 01.

Foerster, Adolf, Hrsg. u. Red. v. „Das Buchgewerbe", Red. u. Verl. v. „D. Fechter v. Geist", Verlagsbuchh. Leipzig, Lindenstr. 10|12. (Prenzlau $^{28}/_{7}$ 51.)

Foerster, August, Hrsg. d. „Naturwiss. techn. soz. Korresp." Charlottenburg IV, Leibnizstr. 65 III. (Grünberg $^{22}/_{8}$ 37.) **B**: Aus Grünbergs Vergangenheit 00.

Förster, Berthold Paul, Nov., ✠, ✍, Prf., Maler, Sekr. d. Großh. Kunstschule. Weimar. (Westeregu $^{2}/_{11}$ 51.)

Foerster, Erich, Pfr. Frankfurt a. M. (Greifswald $^{4}/_{11}$ 65.) **B**: Die Möglichkeit des Christentums in d. mod. Welt 97; Lebensideale 01; Rechtslage d. dtschen Protestantismus 1800 u. 1900 01; D. Ziel d. Wollens 02.

Förster, Ernst, Maschinenbau, dipl. Ingen., ObLehr. Breslau, Uferstr. 5. (Dresden $^{15}/_{8}$ 66.) *

Foerster, Fr. W., ✠, Ethik, Sozialwiss., Dr. phil., UDoz. Zürich, Grütlistr. 21. (Berlin $^{2}/_{8}$ 69.) **B**: Fachschr. ()

?**Foerster**, Heinrich (Pf. zuw. Semper idem), Nov. Krailling, Post Planegg. ObBay. (Cassel $^{16}/_{8}$ 72.) **B**: Zweikinder u. a. Erz. 94; Weißt Du was Sünde ist, Nov. 02.

Förster, Frl. Luise (Pf. A. Linden), VB., FDS., ✠, ✓, Sekr. u. Jugendschr., Lehrerin a. D. Wickrathberg, NB. Düsseldorf. (Glücksthal $^{1}/_{10}$ 47.) **B**: Aus vergang. Tagen 88; Vollendet A. v. Rothenburgs „Ferenand getrü" 91; Grubenarbeiter 92; Brandkäthe 92; Aus der Stille, G. 96, 2. A. 97; Kreuz u. Krone, Erz. 97; Schwert u. Palme 98; Die Tochter des Ungarherzogs 98; D. Pfarrhaus a. Rhein 02.

Förster, Max, Anglistik, Dr. phil., o. UProf. Würzburg, Friedenstr. 61. (Danzig $^{8}/_{3}$ 69.) **B**: Beowulf-Materialien 00. ()

Förster, Paul, VB., Ψ, Dr. phil., GPrf. Berlin-Friedenau, Schmargendorferstr. 23. (Delitzsch $^{14}/_{11}$ 44.) **B**: Span. Sprachlehre 79/80; Kaiser Wilhelms dtsch.-soz. Vermächtn. 88, 2. A. 89; Kunst d. glückl. Lebens 90, 2. A. 99; Die Vivisektion 96, 8. A. 97; Der Vegetarismus a. Grundl. eines neuen Lebens 86, 5. A. 97; Tierschutz 98; Pocken u. Schutzimpfung 99, 2. A. 00; Die Vivisektion 00. ()

Förster, Reinhard, s. Moser, Fel. H.

Förster, Remaclus (Augustin), (k.), ✠, ✠, ✝, Gesellschaftskunde, GP., Dr. phil., Benediktinerpater. Maredsous b. Namur, Belg. (Höfen-Montjoie, Rhld. $^{9}/_{10}$ 57.) **B**: Physische Chorographie der Ardennen 81; Schulklass. Verirrungen 00; Repertorium christianoclassicum 03.

Förster, Wilh., ✎, Dr. phil., o. UProf., GRegPr. Berlin SW, Enckeplatz 3a. (Grünberg $^{16}/_{12}$ 32.) **B**: Fachschr. ()

Foerster-Nietzsche, Frau Elisabeth, VB., Verwalt. v. F. Nietzsches Nachlaß. Weimar, Louisenstr. 30. (Röcken $^{10}/_{7}$ 46.) **B**: F. Nietzsche 95|96 II. ()

Forstner, Karl August, (k.), Kirchen✠, Kirchenrecht, Touristik, emer. Pfr. Wien IX, Lazaretg. 14. (ebda $^{25}/_{8}$ 43.) **B**: D. Statuten d. kath. Brüderbundes „Charitas" in Wien 64; Konstitutionen u. Regeln der Konfraternität der Engel (Angeliten-Kongregation) 67; Mein Austritt aus der Gesellschaft Jesu 68; Katechismus 68; Gesch. d. unitar. Kirchengemeinsch. 69, 2. A. 87; Verfassung ders. 69; Die beid. Socine 85; Abendgedanken e. alten Touristen 03.

Förstner, Clara Joh., s. Langenstepen, Clara Joh.

Fortunatus, s. Glücksmann, Heinr.

Fournier, Aug., ✠, Dr. phil., o. UProf. i. R. Wien IX|2, Nußdorferstr. 12 A. (ebda $^{19}/_{6}$ 50.) **B**: J. v. Vittring 75; G. v. Swieten a. Censor 77; Gentz u. Cobenzl 80; E. Fahrt z. Nordkap 84; Historische Studien und Skizzen 85; Napoleon I. 86/89 III; Gentz und der Friede von Schönbrunn 86; Handel und Verkehr in Ungarn u. Polen um d. Mitte d. 18. Jahrh. 87; Stein u. Gruner i. Österr. 87; Talleyrand 88; Amtl. Handlungsreise nach Italien 1754 88; Goethe u. Napoleon 96; Zur Abwehr 97; Franz Josef I. 98; Z.

Gesch. der poln. Frage 1814/15 99; Der Kongreß v. Châtillon 00; Marie Louise u. d. Sturz Napoleons 02; Lola Montez 02. ()

Fox, P. W., Ψ, SJ., Prf. u. Bibl. Feldkirch, Vorarlberg, Pensionat. (Müllendorf $22|_7$ 33.) **W**: Kranzrede des Demosthenes 80; Demosthenes' Rede für die Megalopoliten 90; dass., für den Schulgebrauch 90; Remigii Autissiodorensis in artem Donati minor. comm. 02.

Foy, Willy, Ethnographie, arische Ψ, Sprachwiss., Dr. phil., Dir. d. Rautenstrauch-Joest-Museums. Cöln a. Rh., Lothringerstr. 19 I. (Leipzig $27|_{11}$ 73.) **W**: D. Kgl. Gewalt nach d. altind. Rechtsbüchern, den Dharmasutren u. älter. Dharmaçastren 95; Bronzepauken aus Südostasien (m. A. B. Meyer) 97; Schwerter von der Celébes See (Anhang: Ueber den Namen Celébes) 99; Tanzobjekte v. Bismarck-Archipel, Nissan u. Buka 00.

Fraisse, Paul Herm., Ψ, Essays, Dr. med. et phil., ao. UP. Leipzig, z. Zt. beurlaubt. (Memel $^{12}|_4$ 51.) **W**: Skizzen v. d. balear. Inseln 97; Meine Auffassung der Zellenlehre 98. ()

Framholtz, Bertha, s. Ehrentraut, Paul.

Franck, Johs., germ. Sprachw. u. Ψ, Dr. phil., ao. UP. Bonn, Eudenicher Allee 14. (Bendorf b. Coblenz $^{27}|_4$ 54.) **W**: Mittelniederl. Gramm. 83; Etymol. Woordenboek d. nederl. taal 92; Gesch. des Wortes Hexe 01. **H**: Flandrijs, Fragm. e. mnl. Ritterged. 76; Alex. Geesten v. J. van Maerlant 82; Maerlants Stroph. Ged. (m. J. Verdam) 98.

Franck, Frau Mathilde, Dialekt W. Ludwigsburg, Bietigheimerstr. 2. (Weiler, Blaubeuren, $^{10}|_1$ 43.) **W**: Schwäb. Gmüet, G. 84; Reacht isch worde, Erz. 97; Mitten im Leben, G. 01.

Franck, Ernst, BP., PA., ⊠, Prf., Dr. oec. pol., Hrsg. d. „Soz. Praxis", Gen.-Sekr. d. Gesellsch. f. soz. Ref. Berlin W, Nollendorfstr. 29|30 II. (Coburg $^{10}|_{11}$ 52.)

Franck, Karl, Physiologie, ✗, Dr. med., Arzt. München, Rückertstr. 2 I. (Meiningen $^{26}|_4$ 59.) **W**: D. menschl. Zelle 91; Die Schwankgn der Reizzustandsgröße im menschl. Körper 93; Der Reizzustand 00.

Franck, Kuno, W, Dr. phil., Prof. of German. Lic. in Harvard Univ. u. Dir. d. German. Mus. Cambridge, Massachusetts, U.S.A (Kiel $^{27}|_9$ 55.) **W**: Z. Gesch. d. lat. Schulpoesie d. 12. u. 13. Jahrhdts 79; Social Forces in German Literature 96, 3. A. 99; Glimpses of Modern German Culture 98; A History of German Literature 01.

Franck, Otto, klass. Ψ, Dr. phil., GP. Weimar, Junkerstr. 13. (ebda $^{5}|_{12}$ 55.) **W**: Terenz u. die latein. Schulkomödie 77; Mountfords Faustfarce 86; Regesten zur Gesch. d. Weimar. Gymn. 87; Was haben d. Engländer f. Reinhaltg ihrer Sprache getan? 90; Herder u. das Weimar. Gymnas. 93. **Ue**: Max Müller, Essays 81.

Francke, Theod. (Pf. Murmelchen), Humor, Satire, Schauspieler. Dresden-A., Zöllnerstr. 13 I. (Camenz i. S.) **W**: Murmeleien, hum. Kleinzeug 99. ()

Francke, Wilhelm Chr., ⚖, ObLGR. a. D. Hannover, Bödekerstr. 10. (Jena $^{10}|_3$ 35.) **W**: D. Nebenparteien der D. ZPO. 2c. 82; Nachfolge in Braunschweig als Frage des Rechts 84; D. Offenbarungseid im Reichsrecht 85; Konkurs-Ord. 99; 9 Dienstboten-Ordngn 99; D. Recht d. Kaufmanns 01.

Francke-Roesing, Frau Charlotte, ✎, Novellistik. Mülheim a. Rh., Friedr. Wilhelmstr. 31 I. *

Frank, Anton, Dr. phil., GDir. Prag-Altst., Dtsches Staatsgymn. (Mallowitz b. Mies, Böhm. 53.) **W**: Üb. Schillers Begriff d. Sittlich-Schönen 85; „Das Ideal u. das Leben" v. Schiller, Versuch e. Erklärg 90; D. Lehrplan u. d. Instruktionen f. d. Unterr. an d. Gymnasien in Österr. als psycholog. u. eth. Einheit 03. *

Frank, C., (t.), W, Kultur W, Kurat., Hrsg. d. „Deutsche Gaue", Zischr. f. Heimatkd. Kaufbeuren. (Günzburg $^{26}|_{5}$ 67.) ()

Frank, Ferd., DDeSchG., ⚓, Jugendschriften, emer. Red. d. „W. pädag. Jahrbuches", Schuldirekt. Wien XV, Jindg. 12|14. (Frankstadt $^{13}|_9$ 58.) **W**: J. Banne des Föhn 90; E. Edelmann in d. Hütte 92; In d. Dachstube 95; Dtsche Volksbücher 96/98 II; D. österr. Volksschule 1848—1898, 98; Le petit Française 99; Pratt. Erziehgslehre 00; Hilfsb. f. d. naturgesch. Unterr. 03.

Frank, Friedrich, (t.), Homilet., Kirchen W, D., Pfr. Königshofen, Unterfranken. (Wirtheim $^{26}|_{11}$ 32.) [Guntram.

Frank, Guntram, s. Schultheiß, Franz

Frank, Gustav, ✝, D., o. UP. a. D., HofR. u. ObKirchenR. Wien VIII, Buchfeldg. 17. (Schleiz $^{28}|_9$ 32.) **W**: Jenaische Theol. 58; Gesch. d. protest. Theol. 62|75 III; D. ev.-theolog. Fakultät in Wien 71; Toleranzpatent Josefs II. 81. **H**: Apelt, Religionsphilos. 60; K. v. Hases ges. Wke, Bd. VIII 92.

Frank, Jakob, ♅, ☉, Lehr. Lampertheim b. Mannheim. (Dautenheim $^{24}|_2$ 66.) **W**: Rosen mit Dornen, G. 90.

Frank, Karl, Roman, ♅, Finanzassist. Schopfheim, Bad. (Furtwangen, bad. Schwarzwald, $^{2}|_{11}$ 79.) **W**: Stille Wasser, G. 02; Seelenwanderungen 03.

Frank, Fräul. Margarethe, ⁄, Kritik. Prag-Smichow, Palackystr. 8. (Smichow $^{5}|_1$ 73.)

Frank, Reinhard, ⚖, Dr. jur., o. UP. Tübingen, Biesingerstr. 24. (Neddighäuser Hammer $^{16}|_8$ 60.) **W**: Wolffsche Straf-

rechtsphilos. u. ihr Verh. z. kriminalpolit. Aufklärung im 18. Jahrh. 87; D. neueren Disziplinargesetze d. deutsch-evang. Landeskirchen 90; Naturrecht, gesch. Recht u. sozial. R. 91; Strafrechtl. Fälle zur mündl. Behandlung 94, 3. A. 00; Freiheitsstrafe, Deportation u. Unschädlichmachg 95; Das StGB. f. d. D.R. (Komm.) 97, 3.u.4.A. 03.

Frank, Frau Sofie (Pf. Fritz Kran), ✍, Biogr., aktuelle Artikel m. Illustr., Reisebeschr., Kultur, Essays, Hum., Erz., Märch., Rätsel, Skizzen, ✉, ♀, Dialekt. Nürnberg, Neudörferstr. 15 I. (Fürth, Bayern, 5|2 54.)

Frank, U., s. Wolff, Ulla.

Franke, Armin, s. Britzel, Franz.

Franke, Hans (Pf. Frans Hanke), ♀, ✍, ⌂. Berlin SW 11, Hallescheſtr. 20. Inh. d. Firma: Photo-Illustration, Hans Franke & Co. (Botsdam 7|5 60.) **V:** Palm 84; Auf ewig Dein 91; D. Lieb' ist Leben 93; Lusti u. ledi 93; In d. Berg 93; Bismarcklieder 94; Geb.

Franke, Johs., Dr. med., Dir. d. Kgl. Univ.-Bibliothek Berlin. Charlottenburg, Knesebeckstr. 84. (Berlin 20|12 48.) **V:** Abgabe d. Pflichtexpl. v. Druckerzeugn. 89.

Franke, Karl Hermann Robert, ✝, ⁂, ev. Pfr., Dr. phil. Bruchstedt b. Tennstedt, Bez. Erfurt. (Langensalza 1|3 61.) **V:** Ueb. Bedeutg, Inhalt u. Alter des sepher hajjaschar 88; Christentum u. Darwinismus in ihrer Versöhnung 01; Herr, bin ich's? E. Passionsbuch 03.

Franke-Schievelbein, Frau Gertrud, PA., VB., Roman, Nov. Charlottenburg, Knesebeckstr. 84. **V:** Ni, N. 93; Rotdorn, N. 94; Kunst u. Gunst, R. 92; Liebeswerben, R. 97; D. Hungersteine, R. 99; Stark wie d. Leben, R. 00; D. Unkenteich, R. 01; D. Gottüberwinder, R. 02; Die Sehnsüchtigen, R. 04.

Fränkel, Arthur, Lit.- u. Kultur, Dr. phil., GLehr. Zabern. (Dorpat 21|2 52.) **V:** Quellen d. Alexanderhistoriker 83; Stud. z. röm. Gesch. 84; Rußlands Verhältnis zu Deutschld u. Rußl. wirtsch. u. milit. Zustände 87; Nachbar im Osten 88; Schönsten Lustsp. d. Griech. u. Römer 88; Flore u. Blancheflur, kulturhist. Erz. 94; Kulturbilder a. d. freien Schweiz 97.

Fränkel, Carl, ✗, Dr. med., o. UProf., GMedR. Halle a. S., Gr. Steinstr. 74. (Charlottenburg 2|5 61.) **V:** Grundriß der Bakterienkde 86, 3. A. 90; Atlas derf. 92, 2. A. 93. ( )

Fränkel, Heinrich (Pf. Ghibellinus), PA., ✉, Dr. phil., Handelskammersekr. a. D. Berlin-Halensee, Ringbahnstr. 120. (Leipzig 1|6 59.) **V:** Fachschr.

Fränkel, Ludwig, Lit, Germanistik, Anglistik, Volkskde, Dr. phil., kgl. RLehr. München-Gern, Böcklinstr. (24|11 68.) **V:** Rom, „die ewige Stadt" d. Weltgesch., u. die Deutschen (Preisschr.) 86; Uhland als Romanist 88; Bibliogr. d. Uhlandlit. 89; Untersuchgn z. Stoff- und Quellenkde von Shakespeares „Romeo and Juliet" 89; dasf. 89|94 IV; E. Beitrag z. Biogr. E. Beckenstedts 92; Shakespeare u. das Tagelied 93; L. Uhland 94; Zur neuesten Lit. üb. das Elisabeth-Drama 95|96 III; Romanische, insbes. ital. Wechselbeziehungen zur engl. Lit. (spez. 1894—96) 00; Fr. Bodenstedt 03. **H:** Manzoni, Die Verlobten 93 II; L. Uhland, Werke 93 II, 2. Abdr. 94; L. Uhland, Ludwig d. Baier 94, 2. A. 96; Bojardo, D. verliebte Roland 95 II; Schiller, Wallenstein 02 II; Uhlands Ged. 04; H. Kleists Hermannsschlacht 04.

Fränkel, Sigmund, ☙, ✗, Dr. med., a.Doz. Wien IX, Bergg. 39. **V:** Arzneimittelsynthese auf Grundlage d. Beziehgn zw. Aufbau u. Wirkg 01; Handb. d. Harnanalyse 03.

Franken, Constantin v., s. Stökl, Helene.

Franken, Joseph, (k.), Lit, ♀, Lehrer. Lövenich, Bez. Aachen. (Aachen 3|11 72.) **V:** Sehnsucht, Lieder d. Liebe, G. 02.

Franken, Paul, s. Frankl, Siegfried.

Frankenberg, Egbert v., Kammerherr, Hoftheater-Intendant z. D. Wiesbaden. (Heidelberg 27|7 58.) **V:** Anhalt. Fürstenbildnisse 95; Sofie v. Brabant, Bühnenspr. 99; Der Welt holdester Wahn 01; Im Widerstr. d. Geister 02; Schwarzrotgold 03.

Frankenberg, Wilhelm, ✝, Lic. theol., Pfr. Louisendorf b. Frankenau, Hess.-Nass. (Cassel 18|10 68.) ( )

Frankfurter, Emil, Politik, Dr. jur., Red. d. „Berl. Börsen-Courier". Berlin W, Gleditschstr. 49. (Wien 3|3 76.)

Frankfurter, Salomon, Bibliogr., klass. Ph, B, Dr. phil., Skriptor d. UBibl., Red. Wien IX, Wasag. 27. (Preßburg 9|11 56.) ( )

Frankl, Adolf, ♀, Erz., Epigramm, Humor, ObLehr. Söchau, Steierm. (Mürzzuschlag 6|6 62.) ( )

Frankl, Otto, ⚖, Dr jur., o. UProf., MitHrsg. d. „Jurist. Vierteljahrsschr." Prag-Smichow, Ferdinandsquai 16. **V:** D. Formerfordernisse d. Schenkung 83; Der Konkurs d. öff. Handelsgesellsch. 91. **MitH:** Grundriß d. österr. Rechts.

Frankl, Siegfried (Pf. Paul Franken), Belletristik. Berlin-Schöneberg, Vorbergstr. 10. (Odenburg, Ung., 19|12 61.) **V:** Einer v. d. roten Fahne, R. 94; Lotti u. Co., Dr. 97; Wilhelm II. Reise nach Jerusalem, Erz. 98; Radler-Latein, Hum. 99; Ursprung der Lex Heinze 00.

Frankl-Vollandt, Frau Therese (Pf. Therese Vollandt), ✍, Wien IX, Müllnerg. 3. (Wormsleben 20|2 69.) *

Fraenkl, Victor, ⚖, ✍, RA. Berlin SW, Anhaltstr. 6. (Gleiwitz 18|9 69.) **V:** D.

jetzige Stand d. Rechtsfalles Ziethen 02. ()

Frankonius, s. Weiner, Richard.

Franz, Adolf, Kirchenrecht, Staatsrecht, Deutsches Recht, Dr. jur., o. UP. Kiel, Beseler Allee 46. (Ringleben [14]/10 51.) **B:** Fachschr. ()

? **Franz**, Adolf, Prof. Templin, Uckerm. (Halberstadt [16]/6 51.) **B:** Schul-Andachten u. a. m.

Franz, Adolf, (k.), D., Prälat. Gmunden, OöDstr. (Langenbielau [21]/12 42.) **B:** M. Aurelius Cassiodorus 72; J. B. Balzer 73; Rohrbachers Kirchengesch. umgeard. Bde. XV 76; Gemischte Ehen in Schles. 78; Magister N. Magni de Jawor 98; D. Messe im dtsch. Mälter 02; Das Rituale v. St. Florian a. d. 12. Jahrh. 04.

Franz, Friedr., s. Hähnel, Franziskus.

Franz, Henriette, s. Petzeln, Fr. v.

Franz, Julius, s. Schuster, Georg.

Franz, Karl, PA. (Pfs. Zcarl), ✓, Reiseschrift. München. (ebda [8]/11 58.) ()

Franz, Peter, s. Collet, Franz.

Franz, Richard, s. Gassner, Franz.

Franz, Richard, ✪, königl. sächs. Hofschauspieler. Dresden-Blasewitz, Johannstr. 25. (Wien [27]/1 66.) **B:** Der erste Liebhaber, Lsp. 01; Krach, Schw. 03.

Franz, Wilh., s. Hofschild, Wilh.

Franz, Wilhelm, Sprachwiss., ao. UP. Tübingen, Keplerstr. 20. (Merzhausen [24]/3 59.) **B:** Die latein-roman. Elemente im Altbochdeutschen; Shakespeare-Grammatik 98—00; D. Grundzüge d. Sprache Shakespeares 02.

Franziszi, Frz., Kult.♛, Dekan. Kötschach, Kärnt. (Klagenfurt [26]/12 25.) **B:** Kulturstudien a. Kärnten 79, 2. A. 02; Märchen a. K. 84; Touristr. Farbenskizz. a. K. 85, 2. A. 95; Kärntn. Alpenfahrten u. Lebensbilder 92.

Franzos, Karl Emil, BP., CP., Roman, Nov., ✉, Kult.♛, Lit.♛, Hrsg. d. „Dtschn Dichtung". Berlin W, Kais. Augustastr. 71. (Czortkow [25]/10 48.) **B:** A. Halb-Asien 74, 4. A. 01; Juden v. Barnow, N. 77, 7. A. 04; Vom Don zur Donau 78, 2. A. 89; Junge Liebe 78, 4. A. 84; Moschko v. Parma 80, 3. A. 98; Stille Gesch. 80, 3. A. 82; Ein Kampf ums Recht 82, 4. A. 01; Mein Franz, N. in Vers. 82, 2. A. 97; D. Präsident, Erz. 85, 3. A. 96; Die Reise nach d. Schicksal, Erz. 85, 3. A. 04; Drag. Nov. 85, 2. A. 96; Aus der großen Ebene 88, 2. A. 97; D. Schatten, Erz. 88, 2. A. 89; Judith Trachtenberg, Erz. 90, 4. A. 93; Der Gott d. alten Doktors, Erz., 2. A. 92; D. Wahrheitsucher, N. 94, 3. A. 97; E. Opfer, Erz. 94; Ungeschickte Leute, N. 94, 3. A. 03; D. kleine Martin, Erz. 96, 2. A. 97; Leib Weihnachtskuchen u. s. Kind, Erz. 96, 2. A. 97; Allerlei Geister, N. 97, 2. A. 98; K. F. Meyer 99; Mann u. Weib, N., 2. A. 99; Heines Geburtstag 00; Aus Anhalt u. Thüringen 03, 2. A. 04. **H:** D. Türken in Europa 78; G. Büchner, Werke u. hdschr. Nachlaß 79, 2. A. 01; Dtsches Dichterbuch a. Österr. 83; D. Suggestion u. d. Dichtung 92; Die Gesch. des Erstlingswerks 95; Aus d. 19. Jahrh., Briefe u. Aufzeichnungen 97 ff.; Ernst Schulze u. Cäcilie 04.

Franzos, Frl. Marie (Francis Maro), **Ue:** FEDIS Schw. Wien VI, Gumpendorferstr. 25.

Franzos, Frau Ottilie, geb. Benedikt (Pfs. F. Ottmer), Nov. Berlin W, Kaiserin Augustastr. 71. (Wien [24]/9 56.) **B:** Das Adoptivkind u. a. Nn. 96; Schweigen, Erz. 01.

Frapan-Akunian, Frau Ilse (geb. Levin), Nov., ✉, **Ue:** EFR. Hamburg, Moorweidenstr. 8, z. Z. im Kaukasus. (Hamburg [3]/2 52.) **B:** Hamburger Novellen 87, 2. A. 89/90; Bischer-Erinnerungen, 1. u. 2. A. 89; Bescheid. Liebesgeschichten 88; Zwischen Elbe u. Alster 90, 2. A. 94; Enge Welt 90; Geb. 91; Bittersüß 91; Bek. Gesichter 93; Zu Wasser u. zu Lande 94; Querköpfe 95; Flügel auf! 95; Vom ewig Neuen 96; In d. Stille 97; D. Betrogenen, N. 98; Wir Frauen haben kein Vaterland 99; Hamburg. Bilder f. Hamb. Kinder 99; Was der Alltag dichtet 99; Wehrlose 00; Schreie 01; Phitje Öhrtens Glück, Kom. 02; Arbeit, N., 1. u. 2. A. 03.

Frauberger, Heinr., Kunst- u. Kultur♛, Dir. d. Zent.-Gewerbe-Ver. Düsseldorf, Gneisenaustr. 36. (Oberndorf, MStr., [18]/7 45.) **B:** Akropolis v. Baalbeck 92; Antike u. frühmittelalterl. Fußbekleidn v. Achmim-Panopolis 96; Katalog d. Kunstsammlung Mezler 97; Zweck u. Ziel d. Gesellsch. z. Erforsch. jüd. Kunstdenkmäler 00; Üb. Bau u. Ausschmückg alter Synagogen 01; Üb. alte Kultusgegstände in Synagoge u. Haus 03; Deutsche Schmelzarbeiten d. Mittelalt. u. a. Kunstwerke d. kunsthist. Ausstellung zu Düsseldorf 1902 (mit O. v. Falke) 03.

Frauberger, Tina, Kunst- u. Kultur♛, Vorsteherin d. Kunststickereischule. Düsseldorf, Gneisenaustr. 36. (Mainz [4]/11 61.) **B:** Handbuch der Spitzenkunde 93.

Frauenau, Margarete v., s. Poschinger, Marg. v.

Frauenhagen, R., s. Jüllicher, Reinh.

Fraungruber, Hans, steirisch. Dialekt-✉, städt. Lehrer u. Red. Wien IV, Margaretenstr. 34. (Obersdorf, Steierm., [26]/1 63.) **B:** Geb. in steir. Mundart 93; Neue Geb. in steir. Mundart 95; Unterwegs 96; Aus d. Wandermappe 98; Bei uns daheam 00; Aufseer Geschichten 00; Neue Aufseer Geschichten 01.

Fred, W., ✪, Nov. Berlin W, Meierottostr. 3. (Wien [28]/6 79.) **B:** Die Prä-Raphaeliten 00; Briefe an e. junge Frau 00; Modern. Kunstgewerbe 01; G. Segantini 01; Leise Dinge 02; Roman e. Globetrotters

03; D. Wohng u. ihre Ausstttg 03; Psychologie d. Mode 04.

Fredeking, Marie, s. Flachs, Marie.

Freder, Wilh., PA., Pol., ✍, Red. a. d. „Frankf. Ztg." Frankfurt a. M., Lerchnerstr. 15. (Kirchheimbolanden 9/3 60.) ()

Fredersdorf, Fräul. Anna (Pf. Anna Wegner), Nov., Humor, Lübeck, Mühlenbrücke 17. (Greveſsmühlen i. Meckl. 23/3 69.)

Fredrich, Carl, klass. Ψ, Archäologie, Dr. phil. Posen, Grabenstr. 6. (Stettin 20/7 71.) **B**: Hippokratische Untersuchgen 99; Baedecker, Kleinasien 03.

Fredrich, Paul, ✎, ✆, Skizzen, Nov., Litw., Kritik. Berlin NW 52, Spenerstr. 12. (Selchow, Pomm. 10/12 69.)

Frege, F. C. A., Kultur, ✎, ✉, Handelswissenschaft, Journalist. Bielefeld, (Wismar 31/8 52.) **B**: Die Ausbildung des Kaufmanns 86; Vereinfachung u. Erleichterung der doppelten Buchführung 93.

Frege, Gottlob, Dr. phil., o. Hon. UPr., Hof R. Jena, Forstweg 29. (Wismar 8/11 48.) **B**: Begriffsschrift 2c. 79; Grundlagen d. Arithmetik 84; Funktion u. Begriff 91; Grundgesetze d. Arithmetik I 93, II 03; Über die Zahlen des Herrn H. Schubert 99.

Frehſee, Martin (Pf. Martin Wagener), ✆, Kritik. Straßburg i. Els., Stöberstr. 12. (Wittenberg a. E. 10/11 70.) **B**: Deutscher Glaube, Dichtung 93; Kains Tod, Dr. 95, 2. A. 02; Michael, Festsp. 96; Nachklang zum 100j. Geburtstag Kaiser Wilhelms d. Gr., Festsp. 97; Nach dem Theater, Pl. 97; Die Veilchen, Sch. 02; Falsches Mitleid, Sch. 02; Das süße Gift, Lsp. 02; Antons Verhältnisse, Lsp. 02; Bühnenzauber, Sch. 03, 2. A. 04. *

Frei, Fritz, s. Trenkle, F. S.

Frei, Hans, PA., Journalist, ✍, Stenogr., ✉. Zürich I, Predigerhof. (Florenz, 19/2 48.) **B**: F. stille Stunden; A. Leſsings Studentenjahren 81; Lehrb. d. vereinfacht. Stenographie, Stolze-Schrey, 16. A. 02.

Frei, Leonore, s. Reiche, Laura.

Freiberg, Günther v., s. Pinelli, Ada.

Freier, Berthold, klass. Ψ, Dr. phil., GR. Berlin NW, Zwinglistr. 25 I. (Cottitten 10/11 54.) **B**: De Manilii quae feruntur Astronomicon aetate 80.

Freiligrath, Frl. Gisberte. **Ue**: EF. Heidelberg, Rohrbacherstr. 40. (Detmold 19/2 26.) **B**: Beiträge z. Biogr. Freiligraths; Englische Dichter, Übersetzgen nach Shelley, Moore, Keats, Swinburne u. A.

Freiligrath-Kroeker, Frauläthe, Märchen, Kinderschr., **Ue**: E. London, Cedar Lodge, Honor Oak Road 19, Forest Hill. (Rappertswyl 11/9 45.) **B**: Alice, 2. A. 80; Alice Fairy Plays for children 80 f. II; A Domestic Syndicate 95. **Ue**: Freiligrath Poems, 2. A. 71; Greenaway, am Fenster 79; Brentano Fairy Tales 85, 3. A. 90; New Fairy Tales from Brentano 88; Poems selected from H. Heine 87; G. Keller, The people of Seldwyla 90; A Century of German Lyrics 94; Child's History of Germany 96; New Fairy Tales from Brentano, 2. A. 02.

Freiling, Rich., s. Fellinger, Rich. Jos.

Freimann, Aron, jüd. Wissensch., Bibliogr., Dr. phil., Red. b. „Zeitschr. für Hebr. Bibliographie", wissensch. Hilfsarb. d. Stadtbibliothek. Frankfurt a. M., Obermainstr. 4. (Filehne 5/8 71.)

Freimann, Hans, s. Schmid, Joh. Gg.

Freimund, Jul., s. Meyer, Konrad.

Freimund, Roderich, s. Corony, Blanda.

Freimut, Ernst, s. Sommert, Hans.

Freiſe, Herm., ✎, Red. u. Verl. der „Parchimer Zeitung". Parchim, Meckl. (Langenberg, Rheinl., 7/2 50.) **B**: Unkraut e. Liederbüchl. 94, 2. A. 00.

Freiseisen, Johann, (k.), ✝, Prf., D., Dr. phil. Brixen, Tirol. (Matrei 17/5 56.) **B**: Christophi IV. Andr. Frhr. v. Spaur, Bischof v. Brixen 00. ()

Freiſen, Jos., (k.), ⚖, bes. Kirchenrecht., D., Dr. jur. utr., Ehrendoktor d. kanon. Rechts d. Univ. Budapest, Prof. Paderborn. (Warstein 14/9 53.) **B**: Vorbehalt v. dingl. Rechten b. Eigentumsübertragung 81; Gesch. des kanon. Eherechts b. z. Verfall der Glossenliteratur 88 u. 93; Manuale curatorum Roskildense 98; Die Univ. Paderborn I. 1614—1808 98; Liber agendarum Sleszwicensis 98; Calendaria Scholastica u. Notae ad Cal. Schol. der Univ. Paderborn 98; Landeshospital, Kapuzinerklosterkirche, Genossensch. der Barmherzig. Schwestern zu Paderborn 02; Staats- u. kirchenrecht. Stellung d. Katholiken im Fürstent. Lippe 03.

Fremann, J., s. Frick, Ida.

Frenkel, Wilh., Volks- u. Jugendschr., Pfr., Super. a. D. Neunhofen b. Neustadt a. Orla. (Kolba 18/5 44.) ()

Frensdorff, Ernst, Kultur, Antiq.-Buchh. Berlin SW, Königgrätzerstr. 44. **B**: D. Berlinerinnen im 18. Jh. 03. (*)

Frensdorff, Ferd., ⚖, Dr. jur. et phil., o. UPr., GJR. Göttingen, Hainholzwegs. (Hannover 17/6 33.) **B**: Stadt- u. Gerichtsverfassg Lübecks 61; D. Lübische Recht nach s. ältesten Formen 72; Göttingen in Vergangenheit u. Gegenw. 78, 2. A. 87; Grimm in Göttingen 84; D. statutar. Recht b. dtsch. Kaufleute in Nowgorod 87; D. ersten Jahrzehnte d. staatsrechtl. Studiums in Göttingen 87; Aufnahme d. allgemein. Wahlrechts i. d. öffentl. Recht Deutschlands 92; Briefe Friedr. Wilh. I. v. Preußen an H. R. Pauli 93; Halle u. Göttingen 94; Üb. d. Leben u. d. Schriften des Nat.-Ök. Justi. 03. **H**: D. Chroniken d. Stadt Augsburg, II 65, 66; Dortmunder Statuten u. Urteile

82; Kraut, Grundriß z. Vorlesungen über deutsches Privatrecht, 6. A. 86.

Frenssen, Gustav, Roman, D. h. c., Pastor a. D. Melborf. (Barlt 19/10 63.) **B**: D. Sandgräfin, R. 96, 19. T. 03; D. drei Getreuen, R. 98, 38. T. 03; Dorfpredigten 99, I u. II 3. A. 02, III 02; E. Handvoll Gold 01; Jörn Uhl, R. 01, 149. T. 03; D. Heimatsfest, Sch. 03. ()

Frenzel, Bernhard, Ψ, ⁂, Dr. phil., G. Lehrer. Schneeberg. (Adorf 12/3 74.) **B**: D. Assoziationsbegriff. b. Leibniz 98. ()

Frenzel, Karl, BP., WB., Roman, ✎, ♪, Dr. ph., Prf., Red. a. d. „Nat.-Ztg." Berlin SW, Dessauerstr. 19. (ebda 6/12 27.) **B**: Dichter u. Frauen 59|61; Melusine 60; Vanitas 61; D. drei Grazien 62; Papst Ganganelli 64; Watteau 64; Ch. Corday 64; Auf heimisch. Erde 64; Büsten u. Bilder 64; N. Studien 68; Freier Boden 68; Dtsche Fahrten 68; Im gold. Zeitalter 70; Geheimn. 71; La Pucelle 71; Lucifer 73; Dtsche Kämpfe 73; Lebensrätsel 74; Renaissance u. Rokoko 76; Berlin. Dramat. 77; Frau Venus 80; Die Geschwister 81; Chambord 83; N. d. ersten Liebe 84; Zwei Nov. 84; Geld, R. 85; Des Lebens Überdruß 86; Dunst 87; Schönheit 88; Wahrheit 89; Frauenrecht 92; Ges. Werke 90|91 VI; Rokoko, Büsten u. Bilder 95.

Frenzel, Robert, Musikw, Ob Lehrer u. Organist a. d. Hauptkirche. Schneeberg, Sachsen, Markt 5. (Freiberg i. S. 21/10 50.) **B**: Die Orgel u. ihre Meister 94, 2. A. 94.

Frerking, Wilhelm (Pf. S. Wenzl), Rektor. Hannover, Archivstr. 1 A. (ebda 6/9 52.) **B**: Zahlr. Schwänke, Festspiele usw.

Fresenius, Aug., Ψ, Dr. phil. Berlin W, Achenbachstr. 7/8. (Wiesbaden 28/9 50.) **B**: De lexeon Aristophan. et Suetonexcerpt. Byz ant. 75. **H**: Deutsche Lit.-Zeitung 86—91; Weimar. Goethe-Ausg. Werke Bd. 13, Briefe Bd. 22 (m. Anh.) 94, 01.

Fresenius, August. München, Ickstattstr. 22. (Frankfurt a. M. 5/3 34.) **B**: Zahlr. Lustspiele, Schwänke u. Possen.

Fresenius, R. Heinrich, ⚗, Dr. phil., Prf. und Dir. des Laborator. Fresenius, Vorst. d. agrikulturchem. Versuchsstation, Mit Hrsg. d. „Zeitschr. f. analyt. Chemie". Wiesbaden, Heinrichsberg 2. (ebda 14/11 47.) **B**: Gesch. d. chem. Laborat. zu Wiesbaden während d. zweiten 25 Jahre seines Bestehens 98 u. zahlr. chem. Untersuchgen von Quellen.

Fresenius, Wilh., ⚗, Dr. phil., Prf., Mitinhab. u. Dir. d. Laborat. Fresenius, Mit Hrsg. d. „Zeitschr. f. analyt. Chemie". Wiesbaden, Kapellenstr. 63. (ebda 1/2 56.) **H**: Anleitung z. chem. Analyse d. Weines v. E. Borgmann, 2. A. 98.

Freud, Sigm., Nervenpathologie, Dr. med., tit. a. o. Prf. Wien IX|1, Bergg. 19. (Freiberg, Mähr., 56.) **B**: Traumdeutung 00; Über d. Traum 01 u. Fachschr. ()

Freudenthal, Berthold, ⚒, Dr. jur., Prf. a. d. Akademie. Frankfurt a. M. (Breslau 23/8 72.) **B**: D. Wahlbestechung 96; D. notwendige Teilnahme am Verbrech. 01.

Freudenthal, Frau Emma (Pf. E. Redenhall), (k.), BB., Nov., ✎, Ue: F. Breslau, Freiburgerstr. 25. (Gr. Glogau 22/10 44.) ()

Freudenthal, Friedrich, ✎, Nov., ✎, Erz., Mit Hrsg. v. „Niedersachsen". Fintel, Hannover. (Fallingbostel 3/5 49.) **B**: Bi'n Für, Erz. 79|83|98; In de Fierabendstied, Erz. 89, 2. A. 01; Sonderlinge u. Vagabunden, Bilder u. Erz. 91, 2. A. 01; Von Lüneburg bis Langensalza 93|94; Unnern Strohdach, plattd. Gesch. 97; In Lust un Leeb, plattd. G. 97; W. Stade bis Gravelotte 98; Heidekraut u. Ginster, G. 01; Wied un fied, plattd. Erz. 01; D. Cambridge-Dragoner u. a. Heidegesch. 02. ()

Freudenthal, Jac., Gesch. d. ⁂, Dr. phil., o. ÖP. Breslau, Körnerstr. 12. (Bobenfelde 20|6 39.) **B**: Üb. d. Begriff d. Phantasie b. Aristoteles 63; Pf. Josephus, Über d. Herrschaft d. Vernunft 69; Hellenist. Studien, Heft 1|2, Alex. Polyhistor 75; Hellenist. Stud., Heft 3, Albinos u. Alkinoos 79; Fragm. Alexanders zur Metaph. d. Aristot. 85; Theologie des Xenophanes 86; D. Lebensgeschichte Spinozas 98.

Freund, s. Görgen, Adam.

Freund, Alfred, PM., Red. d. „Teplitz-Schönauer Anz." Teplitz, Böhm. (Lobositz a. Elbe 27/5 54.)

Freund, Bernhard (Pf. Pakfi), ℙ, Prf., Brgrsch Dir. Gr. Bitse, Ungarn. (49.)

Freund, Erich, Theat. Kritik, Dr. phil., Chefred. d. „Br. Morgen-Zeitg." Breslau, Kaiser Wilhelmstr. 48/50. (ebda 12/2 66.) **B**: Über Ausfuhrerleichterung d. Schutzzollsystemes 89; Streifzüge im Süden 97.

Freund, Georg, (k.), Redemptorist. Linz (Peterskirchen, Ob Str. 22/2 49.) **B**: Bedenken u. Einwendgn. 03 u. v. a. ()

Freund, Hugo, s. Lehmann, Jonas.

Freund, Rich., Sozialpolitik, Dr. jur., Berlin W, Karlsbad 33. (Gleiwitz 30/1 59.) **B**: D. Rekursentscheidgen d. Reichsversf.-Amts 89; D. Reichsgesf. betr. d. Invalid.- u. Altersversich. 90, 2. A. 91; Wegweiser b. Inv.- u. Altersversf.-Ges. 90, 12. u. 13. A. 99; Zur Berl. Arbeiterwohngsfrage (m. H. Malachowski) 92; Revisionsentsch. d. Reichsversf.-Amtes in Inv.- u. Altersversf.-Sachen 93; Armenpflege u. Arbeiterversf. 95; D. Vereinfachg d. Arbeiterversicherung 96; Der allg. Arbeitsnachweis in Deutschland i. J. 1886 97; Was hat d. deutsche Arbeiterversicherg im 1. Jahrzehnt ihrer Wirksamkeit für die Arbeiter geleistet? 97; Der Arbeitsnachw. 99; Handausg. d. Invalidenversf.-Ges. 99, 2. A. 00; Sozialdemokratie u. Arbeiterschaft 02 u. a. **H**: D. Arbeits-

nachw. von Dr. Frhr. v. Reitzenstein 97.

Freund der Wahrheit, s. Reiß, Jos.

Freundgen, Joseph, ℞, Prov.-SchulR. Coblenz. (Cöln[21]|8 51.) **B**: Gesch. f. kath. Schulen 88; Alkuins pädag. Schriften 89; D. Hrabanus Maurus dto. 90. **H**: F. Wimpheling, dto. 92; Js. Murmellius, dto.; Hugo S. Victor, Lehrbuch; Joh. Gerson, Traktat 95; Gesch. Bilder u. Vorträge 96.

Frey, Ad., ☉, ♆, Lit.♁, ✍, Dr. phil., o. UP. Zürich, Gloriastr. 68. (Aarau[18]|8 55.) **B**: Haller u. s. Bedeutung f. d. dtsche Lit. 79; Geb. 86; D. helvet. Armee 1799 87; Salis-Seewis 89; Festspiele z. Bundesfeier, 3. A. 91; Duß u. underm Rafe, füfzg Schwizerliedli 91, 2. A. 98; Erinnerung an G. Keller 92, 2. A. 93; Erni Winkelried, Tr. 93; Totentanz 95; Briefe J. B. v. Scheffels an Schweiz. Freunde 98; J. Frey 98; C. F. Meyer 99; Zürcher Festspiele 00; A. Böcklin 03. **H**: Geßner, Haller, Salis-Seewis i. Kürschners Deutsch. Nat.-Lit.; E. Frey, Seb. Gäuggeli, 2. A. 96; Jac. Frey, Ausgew. Erz. 97 V.

Frey, Frl. Angelika (Pf. Auguste Herries), ☉, Schauspielerin. Berlin NO, Landsbergerstr. 89. (Cöln a. Rh.[24]|4 46.) **B**: Fee Leonide, dr. M. 00. ()

Frey, Erich, s. Meyer, Martha.

Frey, H. M., s. Schuppe, Emilie.

Frey, Herm., s. Greif, Martin.

Frey, Johannes, neutest. ✝ u. kirchl. ☊, Mag. theol., UDoz. Jurjew (Dorpat), Livland, Lehmstr. 1. (St. Petersburg[26]| 67.) **B**: Tod, Seelengläube u. Seelenkult im alten Israel 98; Die zweimalige röm. Gefangensch. u. d. Todesjahr d. Apostels Paulus 01; D. St. Johanniskirche zu Dorpat 02.

Frey, Karl, Kunst♁, Dr. phil., ao. UP. Berlin W, Marburgerstr. 12. (26|11 57.) **B**: Fachschr. ()

Frey, Frl. Marie, DSch., Roman. Berlin S, Plan Ufer 92 c. (Crossen a. O.[22]| 60.) **B**: Nov. 92; Alt-Brandenburg, Erz. 92; D. rote Adler a. d. Marienburg, hist. R. 93; Ohne männl. Schutz 97; Unter Schutz und Schirm, R. 99; Märk. Nov. 00; D. Weg zur Höhe, Erz. 03.

Frey, Silvester, ✍, Roman, Nov., Red. d. „Tier-Börse". Berlin W, Göbenstr. 13 II. (Alt-Rüdnitz[29]|10 51.)

Frey, Thomas, s. Fritsch, Emil Theodor.

Frey, Wilh., ℘S., Publiz., Kunstkrit., ✍, R. d. „N. W. T." Wien I, Reichsratstr. 31. (7|12 33.) ()

Freybe, Albert, ♛, Lit.♁, D., Dr. phil., ℘P. Parchim, M. (Waldeck[8]|2 35.) **B**: resp. **H**: Züge dtscher Sitte u. Gesinnung 66|71 III; Klopstocks Abschiedsrede 68; De Dei nominibus apud Caedmonem 68; Von uns. Herrn Christi Wiederkunft 68; Christoterpe 69; Hess. Weihnachtssp. 69; Spiel von d. 10 Jungfr. 70; E. Seel zu Gottes Füßen lag 70; Altdtsch. Frauenlob 73; Altest. Mecklenb. Karfreitagslied 73; Mecklenb. Osterfp. 74, 2. A. 84; Karfreitag in dtsch. Dicht. 77; Altdtsch. Leben 70|80 III; Klaus der Bauer 79; Weihnachten in dtsch. Dicht. 81; Christoforus 82; Schöne u. lust. n. Aktion aus der Reformat.-Zeit 83; Pflege d. christl. Volksfitte 87; Richtlinien u. Grundgedanken für Erhaltung u. Pflege christl. Volksfitte 87; Dtsche Dankesfitten 88; Dtsche Rechtsfitten; Leben i. Recht 88; Luther in Sprache u. Dichtg 89; Schlus Comedia v. Isaak a. d. J. 1606 90, 3. A. 92; D. Dtsche Haus u. seine Sitte 92; Die Handschr. d. Redentiner Osterfp. 92; Der Aberglaube u. seine Behandlg 92; Ostern in Sage, Sitte u. Dichtung 93; Gg. Rollenhagens Leichenpredigt zum Begräbnis d. reichen Mannes 93; D. ethische Gestalt in Grillparzers Werken 93; J. Oldendorps Ratmannenspiegel v. J. 1529 93; J. Oldendorps wahrh. Entschuldig. v. J. 1533 93; Was billig u. recht ist; D. Erstlingsschrift d. sog. Naturrechts von Joh. Oldendorp v. J. 1529 94; Faust u. Parcival in ihrer volksgesch. Bedeutung 96; Bilder a. d. Goetheschen Fausttragödie 97; Altwestfäl. Volkstum in Werner Rolevinks De laude Saxoniae nunc Westphaliae dictae; E. alte Beicht- u. Abendmahlsunterweisung f. d. Jugend 97; D. Memento mori in dtsch. Sprache u. Sitte 98; Der Kreuzesbaum in dtsch., insonderheit niedersächs. Dichtg 98; Kirche u. Sitte auf d. Gebiet d. Eheschließung 98; Zur Beurteilung d. Haberfeldtreibens 98; D. sittenmäßige Fassen und Beten 98; Bedeutung d. Sitte u. ihre Behandl. d. R. v. Ihering 98; Die typische Behandlung der heil. Schrift. 98; Wie können wir auf eine höhere Stufe der nat. Aneignung d. Goetheschen Fausttragödie gelangen? 98; Züge zarter Rücksichtnahme u. Gemütstiefe in dtsch. Volksfitte 00; Die Taufe u. d. Taufschatz in deutschem Glauben u. Recht, deutscher Sage, Sitte u. Dichtg 99; D. Redentiner Osterspiel in gemeindeutscher Sprache 01.

Freyburger, Ernst, ✍, Erz., **Ue**: FE. SP. Newyork 238 East 86 Str. (Karlsruhe, Baden 58.)

Freydorf, Frau Albertav., geb. Freiin v. Cornberg, Erz. Karlsruhe, B., Kaiserstr. 186. **B**: Rhodopis, M. 84; Ring, Kranz u. Schleier, M. 85; Liebesquelle u. Spangenberg, Erz. 85; Waldprinzeßchen, M. 85; Ros. d. hl. Elisabeth, Leg. 86; In der Gaisblattlaube (m. Frau J. Scheffel), M. 86; Allerlei Kinder-, Blumen- u. Vogel-Gesch.; D. Geiger v. Thun, R. 88; Lorbeerblätter u. Kornblumen, G. 89; Frau Aventiure, Festfp. 01; D. Pulvermacher zu Nürnberg, D. 01; E. Siegeszeichen, Festfp.

03. H: E. M. Arndt, Spät erblüht, G. 89.

Freyhan, Adolf, ⚧, ⚲, Kaufm., Ehren-Vors. d. Breśl. Dichterschule. Breslau, Sonnenstr. 28 II. (ebda 8/10 40.) **B:** Ein falscher Ton, Lsp. 69; Zw. 9 u. 11, Sch. 75; Durch d. Kladderadatsch, Schw. 77.

Freyhold, Edmund v., ♪, Naturw., Musikw., Nov., Roman, Dr. phil., GP. a. D. Baden-Baden, Kronprinzenstr. 1. (Sommerfeld 26/12 45.) **B:** Krit. Beiträge zur Reform d. naturwiss. Unterr. 78, 2. A. 79; Lehrbuch der Botanik 83; Santuzza, Musf.-Dr. 92.

Freymond, Emil, ♆, Dr. phil., o. UP. Prag. (8/7 55.) **B:** Üb. den reichen Reim bei altfranz. Dichtern bis zum Anfang des XIV. Jahrh. 83; Jongleurs u. Menestrels 83; Beiträge z. Kenntnis d. altfranz. Artusromane in Prosa I 95; Artus' Kampf mit dem Katzenungetüm; Eine Episode d. Vulgata des Livre d'Artus; Die Sage u. ihre Lokalisierung in Savoyen 99.

Freys, Ernst, Bibliogr., Dr. jur., Kustos d. Hof- u. Staatsbibl. München, Leopoldstr. 63 III. (Fulda 30/8 63.) **B:** Zugangsverz. d. UBibl. Würzburg 86/88 89; Bibl. d. physik.-mediz. Ges. in Würzburg 90.

Freystadt, Th., s. Koller. Th.

Freystedt, Albert, ✝, Lic. theol., Divisionspfr. d. 15. Divis. Cöln a. Rh., Ubierring 1. (Gr. Rodensleben 15/1 65.) **B:** Gleichnisse des Herrn, Pred. 96.

Freytag, Ernst Rich., ✠, sächs. Milit. W, Sem. ObLehr. Auerbach i. V., Friedrichstr. (Plauen i. V. 13/4 49.) **B:** Schrift. üb. Stenographie und Aufsatzübungen 80/96; Histor. Volkslieder des sächs. Heeres 91; Der Waffenruhm der Wettiner, E. Blütenstrauß vaterl. Dichtungen 96; Stenogr. Lehrstoffe 97; Sachsens gesch.-geograph. Sprichwörter und geflügelte Worte 98; Auerbach in Bild u. Wort 01; Blätter für d. Gesch. d. sächs. Armee 02, 03; Darbietungen, Ergebnisse u. Zusammenfassgn aus d. heimatkundl. Unterr. 03.

Freytag, Hermann, ♛, Lic. theol., Pfr. Reichenberg b. Weßlinken, Westpr. (Danzig 25/2 69.) **B:** Wie Danzig evangelisch wurde 02; D. Preußen auf d. Univ. Wittenberg 1502—1602 03.

Freytag, Ludwig, ⚧, Ue: FE, Dr. phil., Prf., Red. d. „Päd. Archiv". Berlin W, Schellingstr. 8. (Bremen 3/5 42.) **B:** Zum Einzug, G. 66; Vorwärts Preußen! G. 66; Preußens Ruhm, G. 66; Pol. Ged. 66/70; Kampf u. Sieg, G. 70; Tiberius u. Tacitus 70; Jephta, Dr. 71; Graf Tankred, E. 75; Hermara, E. 83; Zur Myth. d. nordamerik. Indianer 87; Nöſſelts Mythologie neu bearbeitet 89; D. Pferd i. german. Volksglauben 00. H: E. M. Arndt, Märchen u. Jugenderinn. 02. Außerdem Übsetzgen u. Neubearb. bes. engl. Schriften.

Freytag, Frau Marie, VB., Kinderschr., ✍. Wiesbaden, Sonnenbergerstr. 54. (Berlin 2/8 50.) **B:** Großmütterchens Vermächtnis für ihre Lieblinge 99; Gabriele d. Nesthäkchen 03.

Freytag, Phil., ⚧, ✍, Essay, ⚧, Staatsw., Senatspräs. d. Oberverwaltungsgerichts, WGehObRegR. Berlin W, Lutherstr. 5. (Sorau 14/10 40.) **B:** Sphinx, R.; Neue Rätsel; O dolce Napoli; Wartburg-Erinnerungen; Landgemeindeordn. f. d. 7 östl. Prov. d. Preuß. Monarchie; D. Kommunalbeamtengesetz.

Freytag v. Loringhoven, Alex Frhr. v., ♪, Nov., ⚲, Kammerherr. Riga, Pauluccistr. 7. (Rio de Janeiro 8/5 49.) **B:** Am Strande; D. Cousine; D. Nichtraucher; D. Rittmeister; Kindespflicht; Zwei Schwestern, Erlebnisse a. d. dtsch.-franz. Kriege; Skizzen und Humoresken; Friedensliga; Seine Mutter; Das Preisstück; Aus der Herenzeit; Aus heit. Stunden; Das Trio.

Frick, P. Carl, SJ., (k.), ✍, Prf., Red. d. „Stimmen v. Maria-Laach". Luxemburg-Stadt, Bellevue. (Feldkirch 4/11 56.) **B:** Logika 93, 3. A. 02; Ontologia 94, 2. A. 97.

Frick, Frau Ida (Pſ. J. Fremann), Nov., Ue: EFH, Rentbeamtenswitwe. München, Königinstr. 41 III. (Zweibrücken 23/5 24.) ()

Frick, Jos., (k.), Statistik, ✍, ✠, Lehr. Großtissen, OA. Saulgau, Württemb. (Saulgau 1/1 55.) **B:** Kathol. Statistik 92; Rätselb. für Schule u. Haus 92; Reiseschilderung v. M. Köhns Pilgerreise nach Jerusalem 93.

Frick, Philipp, (k.), Essay. München, Promenadepl. 16. **B:** Polit. Streifzüge 94; D. bayer. Schulbedarfsgesetz 02.

Fricke, Frl. Friederike (Pſ. Erika), Roman, Lehrerin. Göttingen, Wilhelm Weberstr. 1. (Fallingbostel 28/5 55.) **B:** Eine reiche Erbin 90; Hans Markwarts Jugend 91; Sein Will' d. ist d. beste, Erz. 95; Luthers kl. Katechismus in s. Einwirkg auf d. katechet. Lit. d. Reformat.-Jahrh. 98.

Fricke, Gust. Adolf, neutestam. Exegese, Dogmatik, Ethik, Kirchen ♛, D., Dr. phil., o. UP., GKirchR., Domherr b. Hochstifts Meißen. Leipzig, Windmühlenstr. 49. (ebda 28/8 22.) **B:** Fachschr. ()

Fricke, H., ✠, Schulinspektor. Hamburg, Am Weiher 27. (Langelohe 22/1 54.) **B:** (m. Maas) Liederbuch 85, 27. A. 03; Gesch. u. Geogr. 76; Übungsbuch z. dtsch. Grammatik 88; (m. Wiese) D. vereinigte alte Orden der Druiden 03.

Fricke, U., s. Ulrik, Friederike.

Fricker, Barth., (k.), ♛, GLehr. Baden, Schweiz. (Witnau 24/8 44.) **B:** Schweizergesch. 73, 8. A. 02; Ill. Fremdenführer f. Baden 74; Gesch. d. Stadt u. Bäder v. Baden 80; Bad. i. d. Schweiz 80; Anthologia

ex Thermis Badensibus 83; Wegweiser zu den Heilquellen u. Kurorten d. Schweiz 84, 2. A. 95; Ein römisches Militärspital zu Baden 98.

Fridericus, ſ. Stier-Somlo, Fritz.

Frieben, Paul, Jugendſchr., Volksſchullehr. Königshütte ObS., Tempelſtr. 17. (Verlorenwaſſer, Kr. Hahelſchwerdt $^{3}/_{1}$ 65.) **B:** Ein treuer Knecht 99; Line u. Lene 00; Bleibe im Lande 01; Handwerk hat gold. Boden 02; Bilder a. d. Burenkriege 03. *

Frieberger, Guſtav, CP., ✓, Politik, ✉, Red. d. „Neuen Wiener Tagbl." Wien I, Graben 29a. (Prag $^{29}/_{9}$ 58.) **B:** D. letzte Flittertag 95. ()

Fried, Alfr. Herm., ASV., VV., ✓, Polit. **U:** FR, Hrsg. d. „Friedens-Warte". Berlin-Schöneberg. (Wien $^{11}/_{11}$ 64.) **B:** D. kleine Büchmann, 5. A. 95; Lexik. d. tſch. Citate 88, fremdſprachl. 89; Friedenskatechismus, 2. A. 95; Elſaß-Lothr. u. d. Krieg 95; Dſchingis-Khan mit Telegraphen 95; Tagebebuch eines z. Tode Verurteilten 98, engl. 99; Was kann d. Petersburger Friedenskonferenz erreichen? 00; Kleine Anzeigen 00; D. Haager Konferenz 00; Unter d. weißen Fahne 01; D. Theaterdufel 02; Ausgeſtaltung d. Friedensaktion in Deutſchl. 03; Grundlagen d. mod. Wirtſchaft u. der Krieg 92; Laſten d. bewaffneten Friedens u. d. Zukunftskrieg 02; Lehrb. d. internat. Hilfsſpr. „Eſperanto" 03. **H:** Saphir, humor. Schr., 2. A. 90 IV; Bismarck, geſ. Werke 90 IV, 2. A. 93 I.

Fried, Frau Babette, Ghetto-Erz. Prag, Gerſteng. 30. (Ckyn b. Winterberg $^{26}/_{10}$ 50.) **B:** Tauſend u. Eine Nacht in d. Jeſchiwa 00; Erdachtes u. Erlebtes 93; Jüd. Geſchichten 04.

Friedberg, Eduard (Pſ. Fr. v. Rheinthal), VB., H. Frankfurt, M., Bornwieſenweg 12. (Bingen a. Rh. $^{7}/_{8}$ 37.) **B:** Mod. Schwindel, Lſp. 73; Gefährliche Heiratsannonce, Lſp. 75; Feſtſpiel 82; Wacht a. Rh. 83; Bürgerm. v. Kamerun, Schw. 86; Skizzen 93; Biographien 95; Eſſays 96; Caſpar Scheuren; A. d. Erinn. e. Freund. 98; Aufſätze üb. Kunſt u. Künſtler 99, 00, 01, 02, 03.

Friedberg, Emil Alb., ℞, Kirchenpolit., Dr. jur., o. UP., GR. Leipzig, Karl Tauchnitzſtr. 43. (Konitz $^{22}/_{12}$ 37.) **B:** Ehe u. Eheſchließg. i. d. tſchen Mitter 64; Recht d. Eheſchließg 62; Evang. u. kath. Kirche d. neu einverleibten Länder in ihren Beziehungen z. preuß. Landeskirche 67; Aus d. tſchen Bußbüchern 68; Veto d. Regierden b. Biſchofswahlen 69; Geſch. d. Zivilehe 70, 2. A. 77; Grenzen zw. Staat u. Kirche 72; Staat u. d. kath. Kirche im Großherzogt. Baden, 2. A. 73; Slg d. Aktenſtücke z. 1. vatikan. Konzil 72; Preuß. Geſetzentwürfe üb. d. Stellg d. Kirche z. Staat 73; Staat u. d. Biſchofswahlen i. Dtſchl. 74; Aktenſtücke üb. d. kathol. Bewegung 76; Verlobung u. Trauung 76; Lehrbuch d. kathol. u. evang. Kirchenrechts 79, 5. A. 03; Collegium Juridicum 82; Verfaſſungsgeſetze der evang. deutſch. Landeskirchen 85 ff.; D. geltende Verfaſſgsrecht d. ev.-deutſch. Landeskirchen 88; Formelbuch d. Handels-, Wechſel- u. Seerechts 90, 2. A. 01; D. Kanones-Sammlungen ꝛc. 97; D. Univ. Leipzig in Verg. u. Gegenw. 98. Ausgabe des Corpus iuris canonici, der Compilationes antiquae, des HGB.

Friedberg, Frz. v., ſ. Reitterer, Frz. R.

Friedberg, Robert, ✉, Dr. phil., o. UP. a. D., M. d. Pr. AH. Berlin. (ebda $^{28}/_{6}$ 51.) **B:** Fachſchr. ()

Friedberger, Franz, Tierarzt, Dr. med. h. c., o. Prf. a. D. d. tierärztl. Hochſchule. München, Äußere Maximilianſtr. 9 I. (ebda $^{2}/_{2}$ 39.) **B:** Fachſchr. ()

Friedeberg, Meyer, ✓, Eſſay. Berlin-Pankow, Kreuzſtr. 3. (Militſch, Schl., $^{6}/_{8}$ 58.) **B:** Prakt. Judent. 81; Bilder a. Oſtpreußen 85; Bilder v. d. Oſtgrenze 86.

Friedel, Ernſt, ♛, GNegR. u. StadtR. Berlin NW, Paulſtr. 4 II. (ebda $^{23}/_{6}$ 37.) **B:** Vorgeſch. Funde a. Berlin und Umgebung, 2. A. 81; Dtſch. Kaiſerſtadt Berlin 82. ()

Friedemann, Edm., ℞, Roman, Dr. jur., RA., JuſtR. Berlin W, Potsdamerſtr. 1 a. (Zehdenick $^{1}/_{12}$ 47.) **B:** Judentum u. Wagner 69; Krankenverſicherg 86; Catilina, R. 86, 2. A. 94; D. Antiſemitismus im alten Rom 93; Jüd. Moral u. chriſtl. Staat 94; Friedrich Wilhelm IV, hiſtor. Studie 95.

Friedemann, Frau Martha, DSch., ♛, Nov. Berlin W, Potsdamerſtr. 118. (ebda $^{18}/_{4}$ 47.) **B:** Ingo, Op. Text 94.

Friedemann, Rud. (Pſ. Rolf Lenthin), VA., ✓, Kritik, Politik, Nov., ♂, ♛, Inh. des Liter. Bureau „Der Lotſe". Stuttgart, Paulinenſtr. 4. (Tempelburg $^{27}/_{11}$ 72.) **B:** Herzogin Eliſabeth Charlotte von Orléans (Liſelotte); Briefe über die Zuſtände am franz. Hofe unter Ludwig XIV 02; Verlorene Illuſionen — gefundene Wahrheiten 03.

Friedemann, Walter, Ⓗ, Äſthetik, Dr. phil., Dramaturg u. Regiſſ. der Verein. Eſſen-Dortmunder Stadttheater. Eſſen a. d. Ruhr, Lindenallee 96. (Berlin $^{18}/_{7}$ 72.) **B:** Hannibal, hiſt. Dr. 93.

Friedenhain, Hellmuth, ſ. Thiël, Frz. A.

Friedensburg, Walter, ♛, Dr. phil., Prf. Stettin. (Hamburg $^{6}/_{8}$ 55.) **B:** Ludw. d. Bayer u. Friedr. d. Schöne 1325/26 77; Zur Vorgeſch. d. Gotha-Torgauiſchen Bündniſſes 84; Landgraf Hermann d. Gelehrte v. Heſſen u. Erzbiſch. Adolf I von Mainz 86; Reichstag zu Speier 1526 im Zuſam-

menhang d. polit. u. kirchl. Entwickelung Deutschl. 87; Nuntiaturberichte aus Dtschl. nebst ergänzenden Aktenstücken, 1. Abteil. 1533—59, Bd. 1—4, 8 u. 9, 89, 92, 93, 97, 99; Das Kgl. Preuß. Histor. Institut in Rom in den 13 ersten Jahren sein. Bestehens 1888—1901 03. **H:** Archiv f. Reformationsgesch. I, 1. 03.

Friederichsen, Ludw., ⊜, Dr. phil., Generalsekr. d. Geogr. Gesllsch., Red. d. „Mitt." ders. Hamburg, Neuerwall 61. (Hamburg[1]541.) **B:** D. dtschen Seehäfen: I: d. dtsch. Ostseeküste 89, II: d. Nordseeküste 91.

Friederichsen, M., ⊜, Dr. phil., PriDoz. Göttingen, Hainholzweg 24. (Hamburg [21]6 74.)

Friedgen, Jos., (k.), Lehrer u. gepr. Lehrer d. Stenogr. Düsseldorf, Liebigstr. 23. (Gleffen b. Cöln [15]1 69.) **B:** Lobet den Herrn! Kath. Gebetbuch in Neu-Stolz. Sten. 93, 3. A. 96, 4. A. in vereinf. dtsch. Sten. (Stolze Schrey) 97, 6. A. 03.

Friedheim, Carl anorgan., analyt. u. techn. ⚗, ⊜, Dr. phil., o. UPL., Dir. des anorgan. Laborator. der Univ. Bern. (Berlin [18]6 58.) **B:** Einführung in das Studium d. qualitativ. Analyse 94; Leitfaden d. quantitat. Analyse 97.

Friedjung, Heinr., CP., Dr. jur. h. c. et phil., ♛, Publiz. Wien IX, Harmoniegasse 4. (Rostschin [18]1 51.) **B:** Karl IV 76; Ausgleich m. Ungarn 77; Stück Zeitgsgesch. 87; Kampf um d. Vorherrschaft in Deutschl. 96, 6. A. 04; Benedecks nachgelass. Papiere 01.

Friedl, Max, (k.), ⁄, Red. b. „Notburga" u. d. „Notburga-Kal." Passau, Innstadt, Schmiedg. 73. (Neuburg a. Inn [24]9 55.)

Friedl, Rudolf, OeF., Hrsg. v. Friedls Illust. Briefmarkenoffertenblatt. Wien I, Herreng. 6. (Leipnik [15]5 62.) ()

Friedl, Sigmund (Pf. Simplicius), OeF., Philatelie, ⁄. Wien I, Sterng. 6 a. (Leipnik, Mähren [11]1 51.) **B:** Illustr. Briefmarken-Katalog 77; Illustr. Katalog sämtl. Postkarten 78; Katalog aller Briefumschläge und Streifbänder 78. **H.** Wien. Illustr. Briefmarken-Ztg. 76—79; Weltpost 80—97. *

Friedlaender, Benedikt, Naturwissensch., Sozialökonomie, Dr. phil., Berlin W 35, Potsdamerstr. 121 a. (ebda [18]7 66.) **B:** Absolute od. relative Bewegung 96; D. vier Hauptrichtungen d. modern. sozialen Bewegung II 01. *

Friedlaender, Georg, ⁄, Nov., Dr. jur., AGerR. Schmiedeberg i. Riesengeb. (Berlin [24]4 43.) **B:** Üb. d. Rückfall i. dtsch. Recht 72; A. d. Kriegstagen 1870 86; Aus den Tagen der Überschwemmung 98.

Friedlaender, Herm., Red. a. „Berl. Lok.-Anz." Berlin SW 61, Blücherstr. 19 p.

Friedländer, Jacob (Pf. Oscar Waldeck), Dr. phil. Preßburg, Villa Thalhammer. **B:** Grundzüge b. wissensch. Pädagogik 81; Grundlegung z. Dynamik des Geistes 81; Armin, Fürst d. Cherusker 83; D. Nihilisten 83; Bibl. Lesebuch f. d. isr. Jugend 83; Dtsches Gebetbuch f. die isr. Jugend 86; Zur Analyse der ästhet. Substanz 00; Streiflichter, Sch. 00; Thasilo, Fürst der Bojer, Tr. 99; Aus der Welt d. Elends I: Das Gebiet der Erziehung und des Unterrichtes, II: Das ästhet. Gebiet 96; Aus vergilbten Blättern, satir. Idylle 01; Pans Gelächter, Sat. 01, 02; „2002" 02; D. Philanthropen, Dr. 03.

Friedländer, Max, Musik Ψ, Dr. phil., ao. UPL. Berlin W, Kurfürstendamm 233. (Brieg [12]10 52.) **B:** resp. **H:** Schuberts Lieder, krit. Ausg. 84/87 VII; Suppl. (Revisionsbericht u. Variantenslg.) 84; Schubert, Duette 85; Schubert, nachgel. bisher ungedruckte Lieder 85; Gluck, Klopstocksche Oden 86; 100 dtsche Volkslieder 86; Beiträge z. Biogr. Schuberts 87; Textrevision z. Schumanns Liedern 87; Beethoven, Schott. Lieder 89; Schubert, geistl. Kompos. 90; Textrevision z. Mendelss. Liedern 90; Panseron, „ABC", „Mezzo-Soprano" u. Solfeggien 91; Lablache, Vokalisen und Solfeggien 91; Chorschule 91; Kritisch. Kommersbuch 92, n. A. 96; Concone, Gesangswerke 93; Dtsche Weihnachtsl. 94; Wiegenlieder 94; Opernstatistik 95; Hum. Lieder 95; Gesänge v. Beethoven, krit. A. 96; Lieder v. Goethe in Kompos. s. Zeitgenoss. 96; Schumanns Lieder, krit. A. 97; Haydn, Kanons 99; Loewe, Balladen, krit. A. 99; Beethoven, Klavier-Rondo, bisher ungedr. 00; D. dtsche Lied i. 18. Jahrh. 02.

Friedländer, Max, Satire, ✎, AGerR. Berlin W 15, Ludwigkirchstr. 14. (Ratibor [29]5 53.) **B:** Unterbrettl: Johannismontag; Unsere Zeitgenossen 03.

Friedländer, Max J., ⊜, Kunst ♛, Dr. phil., Direktorialassist. b. d. Kgl. Museen. Berlin W, Viktoriastr. 16. (ebda [6]6 67.) **B:** Albrecht Altdorfer 91; Meisterwerke d. niederländ. Malerei d. 15. u. 16. Jahrh. auf der Ausstellung zu Brügge 02/03.

Friedländer, Moritz, UPL., Dr. jur., Red. a. „Berl. Tageblatt". Berlin W, Kurfürstenstr. 123 I. (Beuthen [8]12 67.)

Friedländer, Moritz, ♫, ♛, ✝, Dr. phil. Wien I, Getreidemarkt 10. (Bur St. Georgen [17]10 44.) **B:** Üb. d. Einfluß d. griech. Philosophie auf das Judentum u. Christentum 72; Patrist. u. talmud. Studien 78; Apion 82; Zur Entstehungsgesch. des Christentums 94; D. Judentum in d. vorchristl. Welt 97; Vorchrist. jüd. Gnostizismus 98; D. Antichrist 01; Gesch. d. jüd. Apologetik 03; D. Freiwillige d. Ghetto 03.

Friedländer, Oscar (Pf. Oscar Gwald),

⁂, Dr. phil. Wien I, Getreidemarkt 10. (8. St. Georgen $^{2}/_{9}$ 81.) **B:** Nietzsches Lehre in ihren Grundbegriffen. D. ewige Wiederkunft des Gleichen 2c. 03. *

Friedländer, Siegfried, ⁂, ∩, ⚙, Dr. phil., dipl. Ingenieur u. techn. Chemiker. Berlin NW, Klopstockstr. 26. (Potsdam $^{23}/_{11}$ 73.) **B:** Fachschr. ()

Friedländer-Abel, Frau Hedwig v., Musik, Musikreferent d. „Montags-Revue". Wien VIII, Piaristeng. 62. (Budapest $^{31}|_{1}$ 70.) ()

Friedlieb, s. Görgen, Adam.

Friedlieb, s. Wassermann, Leonhard.

Friedlieb, G. A., s. Roller, G.

Friedlor, August, s. Lorenzen, Fr.

Friedmann, Alfred, BV., ⚲, ⚕, **Ue:** EFISP, Dr. phil. Berlin W, Karlsbad 21. (Frankfurt a. M. $^{26}|_{10}$ 45.) **B:** Savilia, E. 73; Aus Hellas 74; Merlin, Orpheus 74; Feuerprobe der Liebe 76; Bibl. Sterne 76; D. Vestalin 80; Vertauscht, N. 87, 2. A. 92; Leichtsinnige Lieder, G. 78; Lebensmärchen, N. 79, 3. A. 92; Erletzter Verlust, N. 80; Geben ist seliger denn Nehmen, D.; Beim Coiffeur, D.; Falscher Verdacht, D.; Molières Sganarelle; Lohn ohne Mühe, D.; In Wildbad, Dr.; Ein Wiedersehen, Dr.; Vestalin, Dr.; Don Juans letzt. Abenteuer, Dr. 80; Ged. 82; Medic. Hochzeitsnacht, Dr. 82; Ged. 83; Optimist, N. 83; Neue Lebensmärchen 84; Seraphina 86, 3. A. 88; Erlaubt u. unerlaubt 86; Aus Höhen u. Tiefen 86, 2. A. 88; Kirchenraub u. falsche Freundschaft, 6. A. 92; Zwei Ehen, N. 87, 3. A. 88; Der Todesring, D. Venusdurchgang 88, 6. A. 92; Lieder d. Herzens, G. 88; Hieroglyphen d. Lebens, Nette 90; Schnell Reich, R. 91; Der letzte Schuß, Der Henker von Bologna, Ein Kind seiner Zeit, 3 N. 91, 2. A. 92; Heckenrose, N. 92; D. Danaiden, R. 93; Neue Nov. 93; Russ. Rache, Der neue Actäon, 2 Nn. 94; D. Geiger v. Gmünd, Zaub.-M. 94; Fundgruben, N. 95; Verkehr, N. 97; Schönheit, N. 97, Theater 97; Zuverlässigen, R. 97; Inez de Castro, Alte v. Nervi, 2 Nov.; Vorleben, N. 98; Tantalus, R. 01; Für alle Stationen, Nov. 02 II; Wahnsinn u. a. 02; D. letzte Hand, N. 03. **Ue:** Ponsard, Horace et Lydie; M. Serao, Blüte der Leidenschaft 89; L. Zuccoli, D. Gewitter, Dr.

Friedmann, Armin (Pf. F. Armin), 𝒻, ✉, Red. d. „Wiener Ztg." u. d. „Österr. Volkskal." Wien I, Börseg. 12. (Budapest $^{31}|_{12}$ 63.) **B:** Swifts Testament (m. H. Lorm) 97. ()

Friedmann, J., s. Schneiderhan.

Friedmann, Sigism., Dr. phil., Prof. Mailand, Via Carlo Tenca 13. **B:** D. dtsche Drama des 19. Jahrh. 00, 03 II. (*)

Friedrich, s. Geißler, Fr. J. Kurt.

Friedrich, Adolf, kulturtech. Wasserbau, k. k. o. ö. HSchP. Wien XVIII, Haizingerg. 31. (Mähr.-Trübau $^{12}|_{3}$ 52.) **B:** D. Bodenmeliorationen in Bayern u. Hannover 85; Kulturtechn. Wasserbau 97; D. landwirtschaftl. Meliorationswesen Österr. 1848 b. 98 99; D. Bodenmeliorationen im Herzgt. Bukowina 03.

Friedrich, Alois, ObLehr. St. Bartholomä, Post Gratwein, Steiermark. (Graz $^{29}|_{3}$ 40.) **B:** Die Seitelwiese, hist.-romant. Sage aus dem Mürztale; Arme Dienstbotenkinder, Vst.; Gott erhalte uns. Kaiser! Patr. Lyrstsp.; Sylvestria, d. Waldfee, Dram. Weihnachtsm.

Friedrich, Felix, s. Bruck, Felix Fr.

Friedrich, Gustav, klass. Ψ, ObLehr. Schweidnitz, Glubrechtstr. 3. (Schwotitsch b. Halle $^{29}|_{5}$ 53.) **B:** Q. Horatius Flaccus, Philol. Untersuchgn 93; D. höh. Schulen u. die Gegenwart 96.

Friedrich, Hans, Divisionspfr. der 1. Garde-Division. Berlin S 59, Fontane Promenade 1. (ebda $^{25}|_{9}$ 60.) **B:** Georg Calixtus, der Unionsmann d. 17. Jahrh. 91; Kantate, Sammlg. v. Männerchören f. d. militärkirchl. Gebrauch 93; Soldatenheim, Festsp. in Versen 96; Soldaten-Liederbuch, 2. A. 99; Otto v. Bismarck 98; „Ich bin Dein, hilf mir", Lebensworte 99; Mit Gott f. Kaiser u. Reich, Reden 04. *

Friedrich, Johann, Dr. phil., Psychologie, ⁂, 🖪, k. Lokalschulinsp. Frankenthal, Pfalz. (Waigolshausen $^{13}/_{3}$ 70.) **B:** Jahn als Erzieher 95; Jak. Frohschammer. Ein Pädagoge unter den modernen Philosophen 96; Untersuchgen über d. Einflüsse der Arbeitsdauer u. Arbeitspausen auf d. geist. Leistungsfähigkeit d. Schulkinder 97; Fr. Ed. Beneke 98; Spstemat. u. krit. Darstellg der Psychologie Jak. Frohschammers 99; Weigand u. Tecklenburgs Dtsche Gesch. f. Schule u. Haus nach d. Forderungen d. Gegenwart für d. Königr. Bayern bearb. 99; Gesch. d. Lehre v. d. Seelenvermögen bis zum Niedergange d. Scholastik 00.

Friedrich, Johs., s. Neumann, Ernst.

Friedrich, Johs., Kirchenꝛc., D., Dr. ph. h. c., o. UProf. München, V: b. Tannstr. 17. (Pordorf $^{5}|_{8}$ 36.) **B:** Fachschr. ()

Friedrich, Josef, Orts- u. Lokalꝛc., Bürgerschuldir. Zwickau, Böhm (Kunnersdorf $^{30}|_{8}$ 51.) **B:** Reichstadt, b. kaiserl. Schloß Schloß Mühlstein, 2. A. 99.

Friedrich, Leo, ⚲, Prf. a. Konservator. Wien I, Kärntnerring 13. (ebda $^{6}|_{5}$ 42.) ()

Friedrich, Paul, s. Richter, Eugen.

Friedrich, Paul Otto, ⚕, ⚲, **Ue:** F, Hrsg. (m. C. Walter) v. „Hochland". Berlin W, Lützow-Ufer 33 II. (Weimar $^{2}|_{10}$ 77.) **B:** Sonnenblumen, G. 96; Christus, E. 99; Im Lebenssturm, N. Ged. 01; Napoleon, her. Tril. (Fontainebleau, Elba, St. Helena) 02; Heinrichs Krönung, dtsche

Sage 02; Prometheus, Tr. 04; D. Kampf um d. neuen Menschen 04. H: Mosen, G. 98; Chr. D. Grabbe, Napoleon, Dr. 01; Hochland-Jahrbuch 03|04.

Friedrich, Richard, ſ. Edon, Rich. A.

Friedrich, Wilh., ſ. Rüdiger, Ed.

Friedrich, Wilh., ſ. Träumer, Max.

Friedrich v. d. Höhe, ſ. Greiner, Hugo.

Friedrichs, Herm., Nov., ✍, Roman, ✪. St. Gogr a. Rh., Villa Friedrichs. (ebda $^{14}/_{6}$ 54.) B: Die Rache d. Bajadere, E. 80; Erloſchene Sterne, Dchtg. 85; Margar. Menkes, R. 85; Ged. 86; Lebensbilder, Dchtg. 87; Liebeskämpfe, N. 88, 2. A. 94; Geſtalten u. Leidenſchaften, Dchtg. 89; An der Pforte d. Zukunft, Dchtg. 89; Sizilianerin, Dr. 91; Chryſſoulas Liebe, Dr. 93; Streiflichter, G. 94; Lola Kramer, Dr. 95; Die Erlöſerin, Dr. 95; Vor d. Streit, Dr. 96; Verwirktes Glück, Dr. 98; Geſ. Werke: I Lyrik, II Ep.=lyr. und Kampflieder, III 7 Novellen, IV 5 Dramen 99; D. Kreuz d. Liebe u. a. Nn. 02.

Friedrichs, Karl, ✍, ♔, Dr. jur., Juſtitar. Dortmund, Hamburgerſtr. 61. (Kiel $^{12}/_{4}$ 65.) B: Univerſal. Obligationenrecht 96; Handbuch d. Prozeßpraxis 00 II.

Friedwagner, Matthias, roman. Ψ, Dr. phil., o. UP. Czernowitz (Bukowina), Joſefsg. 2. (Gallsbach, ObÖſtr. $^{3}/_{2}$ 61.) B: Goethe als Corneille-Ueberſetzer 90; Üb. d. Sprache d. altfrz. Heldengeb. Huon de Bordeaux 91; Über ſchwierige Fragen b. d. Textgeſtaltg altfrzöſ. Dichterwerke 94; Meraugis v. Portlesguez 97; D. Aſſburnham-Handſchr. d. Songe d'Enfer 98; Frau von Staëls Anteil an d. romant. Bewegg in Frankr. 01; Verwandtſchaft= u. Wertverhältn. d. Meraugis-Handſchr. 02.

Frieſe, Eugen (Pſ. Holderberg), ✪, Nov., Hptm. a. D. Dresden, Reichenbachſtr. 2. (Königsberg $^{10}/_{9}$ 45.) B: An der ſchönen, blauen Donau, Lſp. 78; Am Stammtiſch, N. 78; Aus dem Skizzenbuche e. Jägers 78; Andreasnacht, Vſch.; Unter den Linden, Vſch; Vendetta, R.; A. d. Menſur, Lſp. 78; Ritter Kurts Brautfahrt, R. 80; Der eingebild. Geſunde, Lſp.; Was ſich Karlsbad erzählt, R.; Majors Hans, P.; Skatkongreß, P.; Braucht Deutſchld e. Kolonialarmee?; Feldblumen, plattd. Erz.; Die Windsbraut, N.; Der blaue Brief, Lſp.; Rembrandt, Lſp.

Frieſe, Karl, ♔, Dr. phil., UBibliothekar. Berlin W, Eiſenacherſtr. 104. (ebda $^{31}/_{10}$ 63.) B: Üb. d. äuß. Gang d. Verhandlungen d. Frieden v. Oliva 00. ( )

Frieſen, Erich, ſ. Böttcher, Adele.

Frieſenegger, Joſ. Maria, (k.) Lokal♔, Homiletik, Stadtpfr. Augsburg. (ebda $^{5}/_{4}$ 55.) B: St. Ulrichsbüchlein 83, 2. A. 95; Die 3 Hauptaltäre d. St. Ulrichskirche 88; D. 900jähr. Jubiläum d. Heiligſprechg d. hl. Ulrich 94; D. St. Ulrichskreuze 95, Nachträge 98; Die St. Ulrichskirche in Augsburg 00; D. St. Ulrichsorgel 1. u. 2. A. 03.

Frimberger, Joh. Gg., ♔DDeSchG., ✍, Dialektꝛc., Eiſenb.=ObBeamt. Wien II, Praterſtr. 65. (Gr. Inzersdorf $^{18}/_{12}$ 51.) B: Rheuma, Lſp. 80; Königin der Nacht, Lſp. 81; Dorfgeſch. 80; Geſch. a. Dorf u. Stadt 82; Sprung d. Tiberius, Lſp. 82; Geb. u. Rätſel 84; Von Dahoam, Geſch. u. Ged. 88; Vor Jahren und heute, Erz. 90; 'Pfeffert und g'ſalzen 92; Wia d'Leut ſan u. wia ſ' ſein ſölln, G. 95; Weinlandler, Geſch., Geſtalten u. Bilder a. MÖſtr. 01; Landsleut', Geſch., Geſtalten u. Bilder aus NÖſtr. 02; Is 's g'fälli'? G. 02; Der Binder v. Reinthal, R. 03.

Frimmel, Theod. v., DDeSchG. Kunſt♔, Dr. med., Gräfl. Schönborn-Wiesentheidſcher Galer. Dir. Wien IV, Panigkg. 1. (Amſtetten $^{15}/_{12}$ 53.) B: Vom Sehen in d. Kunſtwiſſenſch. 97; Z. Methodik u. Pſychologie d. Gemäldebeſtimmens 97; Geſch. d. Wiener Gemäldeſammlungen, I, 1—6 98, 99, 01; Zur Erkenntnistheorie 99; Galerie Joſ. V. Novák 99; Die modernſten bildenden Künſte u. die Kunſtphiloſ. 00; L. van Beethoven 01, 2. A. 02 u. m. a. ( )

Fringilla, ſ. Schramm-Macdonald, M.

Friſch, Ephraim, Erzähl., Kritik, Dramaturg. Berlin W 50, Spichernſtr. 21, Gh. I. (Stryj, Öſtr. $^{1}/_{3}$ 73.) B: Das Verlöbnis 02. *

Friſch, Franz Paul, ✍, Jugendſchrift., Bürgerſchuldir. u. Stadtſchulinſp., Red. d. „Öſtr. Schulboten". Marburg a. Dr. (Klagenfurt $^{20}/_{3}$ 56.) ( )

Friſch, Karl (Pſ. Frdr. Dewa), (k.), Nov., Cooperator. St. Wolfgang b. Iſchl, ObÖſtr. (Wien $^{24}/_{10}$ 76.) B: Blüten u. Früchte, N. 97; D. konfeſſionelle Schule 98; Anarchiſten u. Nihiliſten 99; Das Vermögen der toten Hand 00; Arbeit u. Kapital 00; Liberalismus u. Sozialismus 00; Rompilgers Freuden u. Leiden 02.

Friſch, Emil Theod. (Pſ. Thomas Frey), Ingenieur, Hrsg. d. „Hammer", Blätter f. diſchen Sinn, u. d. „Deutſchen Müller". Leipzig, Königſtr. 27 I. (Wieſenena $^{28}/_{10}$ 52.) B: Leuchtkugeln 81, 2. A. 82; Brennende Fragen 83; Zur Bekämpfg 2000jähr. Irrtümer 86; Antiſem.=Katechismus. 87, 25. A. 93; Zwei Grundübel: Bodenwucher u. Börſe 94; Flugblätt. gegen das Judent. 89/92 01; Die Stadt d. Zukunft 96; Die neue Gemeinde 97; Die Bergünſtigungen d. Hafenmühlen 98, 3. A. 01.

Friſch, Ernſt, ✪, Humor. Hamburg 5, Kleiner Pulverteich 13 I. (Norden in Oſtfriesland $^{1}/_{9}$ 53.) B: Humoresken; Der Rentier u. ſein Affe, Schw. ꝛc. ( )

Friſch, Guſt. Theod., ◉, Anthropol., ✍, Dr. med. o. HonPr., ⊙MedR. Berlin-Gr.-Lichterfelde, Berlinerſtr. 30. (Cott-

bus 5/3 38.) **B**: Fachschr. ()

Fritsch, Josef, ♆, k. k. Bezirksschulinsp. Falkenau a. E., Böhm., Bahnhofstr. 14. (Radonitz 15/5 56.) **B**: Riesentiere der Urwelt in Wort u. Bild 84; Hilfsbuch b. d. Unterr. in der Naturgesch. f. d. Lehrer: Zoologie I 99 n. A. 02; II 02; III 03. *

Fritsch, Julius, DDeSchG. (Vf. Julius Berg), ✉, Märchen, ♪, Volksschullehr. Neudorf-Herrlich, Böhm. (Radonitz 2/5 74.)

Fritsch, Karl, ⚗, Dr. phil., o. ö. UP. Graz, Albertstr. 19. (Wien 24/2 64.) **B**: Exkursionsflora f. Österr. 97; Schedae ad floram exsiccatam Austro-Hungaricam VIII 99, IX 02; Schulflora f. d. österr. Sudeten- u. Alpenländer 00. **H**: Pokornys Naturgesch. d. Pflanzenreichs, 22. A. 03.

Fritsch, Karl Wilhelm, DDeSchG., mod. ✉, Skizzen, Kritik, Finkonzipist. Iglau, Mähren, Hauptplatz 43. (Teschen 7/7 74.)

Fritsch, Oskar, Major a. D., Red. d. „Militär-Wochenbl." Berlin-Schöneberg, Eberstr. 15. (*)

Fritsch, Victor v., DDeSchG., Dr. jur. Wien III, Jacquing. 37. (Pribram 26/11 51.) **B**: Reiterleben in Wort u. Bild 92; Ein Königstraum 99. ()

Fritsch, W. A., deutsch-amerikan. ♆, ♪, ✗, Dr. med. Evansville, Ind., 3. Avenue 621. (Gollnow, Pomm. 22/11 41.) **B**: Gesch. d. Deutschtums in Indiana 96; Deutsche Bücher im Staate Indiana 99; Vor 50 Jahren 00.

Fritz, Alfons, Lit♆, Theater, Dr. phil., Oberlehr. a. Karls-Gymn. Aachen, Sebastianstr. 23. (ebda 14/4 62.) **B**: Zur Kritik d. Schriften Dietrichs v. Nieheim 87; Gustav Freytag in d. Grenzboten 95/96; Baugtsch. d. Aach. Stadttheaters 00; Theater und Musik in Aachen zur Zeit der französ. Herrschaft 01; Theater u. Musik in Aachen seit der preuß. Herrschaft I 02.

Fritz, Gottlieb, Lit♆, Bibl., Dr. phil., Stadtbibliothekar. Charlottenburg, Schlüterstr. 45. (Harlingerode a. H. 16/11 73.) **B**: D. Neugestaltg. d. städt. Bibliothekswesens 02. **H**: d. Musjenalmanachs Berl. Studenten (m. E. Schering u. R. Kaffner) 96.

Fritz, L., s. Lenz, Fritz.

Fritz, Leonhard, s. Götz, Friedr. Ludw.

Fritz, S., s. Singer, Fr.

Fritze, Ludw., Sanskrit, Dr. phil., Prf., SemOblehr. Berlin-Köpenick. (Brandenburg 8/11 33.) **Ue**: Hitopadesa 74, 88; Sakuntala 77; Ratnavali 78; Mrichakatika 79; Meghaduta 79; Urvasi 80; Indische Sprüches 0; Malavika u. Agnimitra 83; Kaufitas Zorn 83; Pantschatantra 84; Malati u. Madhava 84; Mudrarakschasa 86.

Fritzen, Ad., (k.), Kirchen♆, D., Dr. phil., Bischof. Straßburg i. E. (Cleve 10/8 38.) **B**: De Cassandri eiusque sociorum studiis irenicis 65. ()

Fritzen, Aloys, (k.), Landesrat a. D., M. d. R. u. d. Landtags. Düsseldorf. (Cleve 19/2 40.) **B**: Über d. Kirchenbaulast im Bergischen 70. **Ue**: Horaz, Oden 88. ()

Fritzsche, Richard, ▮, Bürgerschullehr. Altenburg, Hohe Straße 35. (Reinsberg i. S. 10/2 64.) **B**: Dtsche Gesch. i. d. Volkssch. 93 II, 3. A. 98; I, 2. A. 03; Lehr- u. Lesebuch f. d. dtschen Gesch.-Unt. 92; Wie ist d. Gesch.-Unt. zu gestalten 2c. 95; Bausteine f. d. Gesch.-Unt. in der evang. Landschule 97 II; Präparat z. Landesbde v. Thüringen 97; Verwertg d. Bürgerkde i. Gesch.-Unt. 98; Landesbde v. Thüringen 98, 2. A. 03; Method. Handbuch f. den erdkundl. Unterr. I. Das Dtsche Reich 01, 2. A. 03; II. Die Staaten Europas 04.

Fritzsche, Robert Arnold, klass. Ψ, Dr. phil., Bibl.-Kustos. Gießen, Hess., Ludwigstr. 1. (Gotha 16/4 68.) **B**: Quaest. Lucaneae 92. **H**: F. G. Welckers Einleitg zu Vorträgen üb. dtsche Gesch. 98.

Frizenschaf, Johs, (k.), PA., Politik, Red. Schwäb. Gmünd, Heugenstr. 13. (Winterstettenstadt 16/8 53.) **B**: Führer dch d. period. Presse b. dtschen Katholiken 88; Die Praxis des Journalisten 01; Treu z. Zentrum! (an.) 03.

Frobenius, Herman, VB., ✕, Ethnographie, Oberstleutn. a. D. Charlottenburg, Berlinerstr. 56. (Langensalza 9/10 41.) **B**: Grundriß d. Terrainlehre I 75, II 76; Gedanken üb. Organisj. u. Neuorganisj. d. Ingenieurkorps 92; Die Heiden-Neger des ägypt. Sudan 93; Afrikan. Bautypen 94; Wismar 95; Erdgebäude im Sudan 97; A. Krupp 98; Kriegsgesch. Beisp. des Festgskrieges aus d. deutsch-franz. Kriege von 1870/71, 1. u. 2. Heft 99, 3. u. 4. Heft 00, 5. Heft 01, 6. Heft 02, 7. u. 8. Heft 03; Ozean. Bautypen 99; Militär-Lexikon 01; Weltgesch. d. Krieges (m. Leo Fr.) 02.

Froböß, Georg, Kirchen♆, Kirchenrat. Breslau, Hohenzollernstr. 57. (ebda 22/4 54.) **B**: E. G. Kellner, ein Zeuge d. luth. Kirche 93, 2. A. 94; D. Erhaltg d. ev.-luth. Kirche in Preußs. 96; D. Anschluß der Gemeinde in Witten an d. ev.-luth. Kirche in Preußs. 96, 2. A. 97; D. dtschen Freikirchen 02.

Fröden, Adolf, ⚇, ♪, Schausp. Wien VI, Wallg. 26.

Froh, Ernst, s. Meyer, Erich.

Frohberg, Wilhelm, Turnmethodik, SemOblehrer. Briesnitz bei Dresden, Merbitzerstr. 14. (Roßwein 8/11 51.) **B**: Handbuch für Turnlehrer I 83, 8. A. 03, II 85, 9. A. 02; D. Turnübgn b. VI. Deutschen Turnfeste in Dresden 86; Lehrplan f. d. Turnunterricht 95, 2. A. 99.

Fröhlich, Franz, klass. Ψ, Dr. phil., GP. Aarau, Schweiz, Buchserstr. 923. (Brugg 4/11 49.) **B**: Das bellum Africanum 72; Histor. Beitr. z. Cäsar-Lit.; D. Triumph-

zug d. Germanikus 79; D. Gardetruppen der röm. Republik 82; Mode im alten Rom 84; Bedeutg d. II. punisch. Krieges f. die Entwicklung des röm. Heerwes. 84; Beitr. z. Gesch. d. Kriegsführung u. Kriegskunst d. Römer z. Zeit d. Republik 86; Realist. u. Stilistisches zu Cäsar u. dess. Fortf. 87; Kriegswes. Cäsars 89/91; Napol. I. u. s. Beziehgen z. klass. Altertum 92; Lebensb. der. Feldherrn des Altert. 94|98 V; Moltke u. s. Beziehgen z. klass. Altert. 96; Cicero u. Cäsar 00; D. Glaubwürdigkeit Cäsars in s. Bericht üb. d. Feldzug gegen d. Helvetier 58 v. Chr. 03.

Fröhlich, Marcus, DOeSchG., Kommunales, Lokal, Red. der „Reichspost". Wien VIII. Strozzig. 41. ()

Fröhlich, R., s. Jak. Stern.

Frohme, Karl Franz Egon, soz. Frage, M. d. R., Redakt. d. „Hamburger Echo". Hamburg-Eimsbüttel, Schulweg 20. (Hannover 4|2 50.) B: Feierstunden, Dicht. 74; Entwicklg d. Eigentumsverhältnisse 83.()

Fröhner, Eug., Veterinär, Dr. med., Prf. d. tierärztl. HSch., Red. d. „Monatshefte f. prakt. Tierheilde". Berlin NW, Luisenstr. 56. (Hirsau 11|3 58.) B: Spezielle Pathol. u. Therapie d. Haustiere II (m. Prf. Friedberger) 86, 5. A. 00; Tierärztl. Arzneimittellehre 89, 6. A. 03; Tierärztl. Toxikologie 90, 2. A. 00; Lehrb. der klin. Untersuch.-Methoden für Tierärzte (m. Prf. Friedberger) 91, 3. A. 00; Lehrbuch d. allgem. Therapie für Tierärzte 92, 2. A. 00; Handbuch d. Veterinärchir. und Geburtshilfe (m. Prf. Bayer-Wien) 96, 2. A. 00; Tierärztl. Arzneiverordnungslehre 90, 3. A. 94; Kompendium d. spez. Chirurgie f. Tierärzte 98, 2. A. 00; Chirurgische Diagnostik d. Kranth. d. Pferdes 02.

Froh-Wanderblut, s. Jac. Odenthal.

Froitheim, Joh., u. Lit., Dr. phil., Gymn.-Prof. Straßburg i. E., Möllerstr. 15. (Nürnberg 2|5 47.) B: De Taciti fontibus in libro I. Annalium 73; Neuere Gesch. für höh. Schulen Els.-Lothr. 82/92; Lenz, Goethe und Cleophe Fibich 88; Zu Straßburgs Sturm- u. Drangperiode 88; Goethe u. L. Wagner 89; Lenz u. Goethe 91; Friederike v. Sesenheim 92.

Frölich, Werner, Politik. Flensburg, Augustastr. 4. (Schleswig 22|7 35.) B: Das Treffen bei Bau 87; Gesch. Schleswig-Holsteins, Festschrift zur 50jährigen Gedenkfeier d. schlesw.-holst. Erhebg 98. *

Fromberg, Hedda, s. Ottersbach, Martha.

Fromholz, Hugo. Berlin W, Nürnbergerstr. 6. B: Um die Erde 92; Unter dem Halbmond 96; An den Küsten d. Pacific 97; Aus Ost u. Nord 98; Nach Transkaspien u. Turkestan 99; Zu d. Antipoden 03.

Fromm, A., s. Peters, Wilhelmine.

Fromm, Carl Jos., DOeSchG., CC., Journalistik, , Nov., (Musikkompositionen). Wien VIII, Mariatreug. 2. (ebda 4|6 73.) B: Bunte Novellen 98; Im Frühschein, G. 00; Cnzian u. Edelweiß 01.

Fromm, Ferdinand (Pf. C. Zeitgenoß), mod. Märchen etc., Kultur, Skizzen, Hptm. Weingarten, Württ. (Unterkochen 31|3 57.) B: Moralische Träumereien 93; Gesch. des Regiments 124 01. ()

Frommel, Otto H., Dr. phil., Pfr. Leiha b. Roßbach, Prov. Sachs. (8|11 62.) B: Frommel-Gedenkwerk (m. Johs. Keßler). ()

Frömmel, Otto, Volkskunde, Buchhändler. Berlin SW, Junkerstr. 19. (ebda 3|11 73.) B: Kinder-Reime, Lieder u. Spiele 99/00 II; Deutsche Rätsel, Heft 1 02.

Frommhold, Georg, Dtsches bürgerl. Recht u. Rechts, Dr. jur., o. UProf. Greifswald i. Pommern, Baustr. 36. (Landeck 20|9 60.) B: Fachschr. ()

Froning, Rich., u. Lit., Dr. phil., Oberlehrer. Frankfurt a. M., Oberlindau 84. (Lindenhorst, Westf. 19|2 59.) ()

Frost, Frau Laura, FDS., Essays, biogr. u. nov. Skizzen, Frauenfrage. Königsberg, Pr., Kalthöffsche Str. 37 b. (Bartenstein, Ostpr. 8|11 51.) B: D. Dom zu Königsberg 01.

Fruwirth, Carl, , Prf. an d. landw. Akad. Hohenheim, Doz. an d. k. tierärztl. Hochschule in Stuttgart. (Wien 31|8 62.) B: Kultur d. Hopfenpflanze 88; Landw. Pflanzenzüchtung in Österr. 96; Anbau d. Hülsenfrüchte 98; Züchtung landw. Kulturpflanzen 01.

Fuchs, Arno, , Filialleiter. Berlin NO, Bardelebenstr. 1. (Eisenach 24|2 69.) B: Der Amtsbez. Geisa 91; Robinson als Stoff e. erzieh. Unterr. 93; Der Erziehgsrat 95; Goethes „Herm. u. Dor." betrachtet v. e. päd. System 98; Die Schwachsinnigen, ihre sittliche u. intellekt. Rettung 99. H: Beitr. zur päd. Pathologie I. Die Unruhe 96; II. Analyse patholog. Naturen 97.

Fuchs, Eduard, der Karikatur. Berlin-Zehlendorf, Parkstr. 7. (Göppingen 31|1 70.) B: Königl. Mahl, E. 12. A. 95; Aus d. Klassenkampf, soz. G. 93, 2. A. 95; 1848 in d. Karikatur 98; Lola Montez in derf. 00; D. Karikatur d. europ. Völker vom Altertum bis zur Neuzeit 01, 2. A. 02; D. Karikatur der europ. Völker von 1848 bis zur Gegenwart 03; Die ollen Griechen von Honoré Daumier. H: W. Weitling, das Evang. e. arm. Sünders, 2. A. 97; Th. Morus, Utopia; Th. Campanella, der Sonnenstaat. Ue: Huysmans, E. Dilemma 00; Stendhal, Rotu. Schwarz 00.

Fuchs, Ernst, Augenheilkde, Dr. med., o. UProf. Wien I, Oppolzerg. 9. (14|6 51.) B: Fachschr. ()

Fuchs, Franz Reinh., , Realsch Ob Lehr. Dresden A., Ludwig Richterstr. 5 I. (Leip-

zig 8/6 58.) **B**: Ged. 86; Strandgut, n. G. 90, 5. A. 02; Herzenskämpfe, Erz. i. B. 99.

Fuchs, Friedrich, ✪, ♪, Kunst♛ u. Kunstkritik. Berlin W, Kurfürstenstr. 148. (Hamburg 2/6 65.) **B**: Müde Liebe, Lsp. 94; Der Eisbrecher, Lsp. 95; Die fremde Frau, Lsp. 96; Die Braut, Sch. 98. **H**: Das malerische Berlin 02. ()

Fuchs, Fritz, ✗, Dr. phil. et med., ao. UP. Bonn. Poulheim b. Cöln a. Rh. (Frechen 10/2 40.) **B**: Über Leben u. Werke Galileis 78; Hypnose in forensʒ. Hinsicht 95; Diagnostik d. wichtigsten Nervenkrankheiten in mnemotechn. Behandlg 97; Die mnemotechn. Methode in Anwendung auf Diagnostik u. Ätiologie 00.

Fuchs, Georg, ♆, ✪. Darmstadt, Irenestr. 94. (Beerfelden 15/6 68.) **B**: Dornenkrone 93; St. Diabolus, Märchen 94; Till Eulenspiegel, Kom. 99; Manfred, Tr. 03. **H**: Niebergall, dramat. Werke 93; Werk des Heinz Heim 96.

Fuchs, Guido von, DOeSchG., Kunstkritik, Beamter der n.-ö. Finanz-Landes-Direktion, Theater- u. Kunstreferent der „Reichspost". Wien I, Baeckerstr. 3. (ebda 3/1 80.) ()

Fuchs, Hanns (Pſ. Hanns Harro), Sexuelle Probleme. Konstantinopel, Deutsche Post. (Stadthagen 1/10 81.) **B**: Mich. Wagner u. d. Homosexualität unter bes. Berücksichtigung d. sexuellen Anomalien ſ. Gestalten 03; Claire, masochiſt. R. 03; Assessor Pillhoeven, R. 03; Auf Dornenpfaden, R. 03. *

Fuchs, Hermann, ſ. Nathan, Sally.

Fuchs, Karl, ♛, Dr. phil., Gymn.-Prof. Wien II, Taborstr. 108. (Rückersdorf, NÖſt. 58.) **B**: L. Sept. Severus 84; Idee b. Plato u. Kant 86; Krit. Herodians 95, 96; R. Baumbach, Krit. Studie 98; Uhlands Gedichte 98; Stifter, Studien und bunte Steine, Auswahl 00; Klopstocks Messias 00; Martin Greif 00; Tagebuchblätter v. der Pariser Ausstellg 00.

Fuchs, Martin, (ℓ.), ✝, D., Dr. phil., Red. d. „Theologisch-Prakt. Quartalschr." Linz a. D. (Pollham, ObÖstr. 27/8 43.) **B**: Reflexionen z. Encyklica Aeterni patris üb. d. Wiedereinführg d. christl. Phil., 2. A. 81.

Fuchs, Otto (Pſ. Talab), PA., CP., Nov., ✪, ♪, Sekr. d. „Österr. Lloyd". Wien I, Freisingerg. 4. (Holitz 11/2 52.) **B**: Görbersdorfer Nov. 87; Haschisch, R. 88; Schönheit, Sch. 92; Edelfäule, L. 01. ()

Fuchs, Paul, GP. Reutlingen, Gartenstr. 23. (Stuttgart 9/6 60.) **B**: Dtsch. Wörterbuch auf etymolog. Grundlage 98. ()

Fuchs, Robert, Gesch. d. ✗, klass. Ψ. Stenogr., Dr. phil., Prf., Mitgl. d. Kgl. Sächs. Stenograph. Instituts. Dresden, Straße B am Waldschlößchen. (Baltimore 18/1 68.) **B**: Erasistratea quae in librorum memoria latent congesta enarrantur 92; Hippokrates' sämtl. Werke, ins Deutsche übers. u. kommentiert 95—00 III; Gesch. d. Heilkde b. d. Griechen 01; Aus Themisons Werk üb. d. akuten u. chron. Krankheiten 03; Verzeichnis d. Abkürzgn in der Gabelsbergerschen Schulschrift (Sigel) 00 u. 03; Kriegs-Lesebuch f. angeh. Stenogr. (System Gabelsberger) umg. 03; Stenogr. Schreibheft m. Vorschr. 03 II; Rätzsch' Lehrgang d. Stenogr. umg. 03; Kriegs-Lehrb. der Gabelsbergerschen Korrespondenz- u. Debattenschr. umg., 45. u. 46. A. 03; Lehrbuch der Poststenographie (mit Huhn) 03; Humorist. Lesebibliothek 03 ff. **H**: Stenograph. Lesebibliothek (Gabelsberger) 01 ff.; Echo (Gabelsberger) 01 ff.; Stenograph. Postzeitung (mit Huhn) 03 ff. *

Fuchs, Wilhelm (Pſ. Reinecke), ♪, Rechnungs-R. im Auswärt. Amt. Wien III, Hauptstr. 21. (ebda 22/10 60.) **B**: Der Fall Stelzer, P. (m. Paul Peitl) 91. ()

Fuchshofer, Johann, Naturwiſſ., Dr. phil., Kustos der k. k. Univ.-Bibl. Wien III, Hauptstr. 9. (1831.) **B**: Der klimat. Höhenkurort St. Wolfgang Fuſch 96.

Füglein, P. Hygin, (ℓ), ♛, Konventvikar d. Franziskanerklosters. Eggenfelden, Niederbayern. (Leinach 1/2 70.) **B**: Joseph Konrad, d. letzte Fürstprobst von Berchtesgaden 03. *

Fügner, Franz, ♫, Ψ, Dr. phil., ObLehr. Hannover, Wedekindstr. 7. (Coswig, Anh., 26/1 54.) **B**: Cäsarſätze 84, 3. A. 03; Livius XXI—XXIII grammat. unterſ. 89; Lex. Livianum 89—97; Cornel. Nepos, Schülerausg. m. Erkl. 93, 4. A. 02; Cäsar, d. gall. Krieg, besgl. 94, 5. A. 03; desgl. Bürgerkrieg 03; Livius, 1. Dekade, desgl. 02; 3. Dekade, desgl. 97, 2. A. 02; Eichrots Wörterb. zu Cäsar, 12. A. 03; desgl. zu Ovids Vorw., 11. A. 03.

Führer, Ant., (ℓ.), Ψ, Dr. phil., ✪ Dir. Rheine i. W. (Limburg a. L. 30/9 54.) **B**: De dialecto Boeotica 76; Üb. d. lesbischen Dialekt 81; Sprache u. d. Entwicklung d. griech. Lyrik 85; Vorschule für d. 1. Unterricht i. Lat. 87, 6. A. 03; Übungsstoff für d. 2. Jahr d. lat. Unterr. 87, 5. A. 03; Deutsches Lesеb. a. vaterl. Grundlage 93; Übgsstoff f. d. Mittelstuf. d. lat. Unterr. 96, 3. A. 03; desgl im Anschl. an die Lekt. der Sekunda 00 u. 03 II; desgl. f. d. Oberstufe des lat. Unterr. 04.

Führer, Carl, ♫, Lehrer, Fachred. der „Blätter f. d. Zeichen- u. gewerbl. Berufsunterr." St. Gallen. (Ob. Sommeri 18/2 63.) **B**: Darstellg u. Begründ. der v. Verf. erfund. „Normallinienſysteme für Schulschreibhefte" 91; Kopf- u. Zifferrechnungsaufg. aus d. bürgerl. Geschäfts- u. Berufsleben 90/91, 2. A. 97; Geschäftsbriefe u. -Aufsätze, 4. A. 01; N. Multiplikations-

u. Divisionstab. 91; Lehrgang für deutsche Kurrentschrift 96, 3. A. 04; Aufgaben z. Kopfrechnen v. Fr. Fäsch, 4. A. 97; Lettres d'affaires et Documents commerciaux 02; Die Bundesbehörden d. Schweiz (Porträts u. Biographien) 04. **H:** Schweizer Fortbildungsſch. 91|92 I; Notizkalend. f. Lehrer u. Lehrerinnen 93. 95 I—III; Notizkal. f. Schüler u. Schülerin. 96|99 I—IV; Kal. d. Schweiz. Lehrerver. 96|03 I—IX, Schweiz. Schülerkal. 00|03 XXVI.

Fuhrmann, Arwed Gg., ℞, Dr. phil., o. ThSchP., Bibliothᵏ.-Direkt., GhofR. Dresden, Zirkusſtr. 39. (ebda ⁸/₁₂ 40.) **B:** Aufg. a. d. analyt. Mechan. I 67, 2. A. 79, II 71, 2. A. 82; Anwendungen d. Infinitesimalrechnung I 88, 2. A. 00, II 90, II 99, IV 03; Üb. einige geodätiſche Inſtrum. 95; D. Nivellierinſtrum. 95; D. Kippregeln 96; D. Theodolite 96.

Fuhrmann, Maximil., Jugendſchriften, Nov., Erz., ℣, Kgl. Eiſenb.-Sekr. Altona, Königſtr. 162 I. (Neumünſter ²⁵/₉ 62.) **B:** Eine Nacht in d. Prairie 81; Der Rächer 82, 3. A. 94; Erlebniſſe unt. Sklavenjägern 82, 2. A. 91; D. Alcalde 83; Auf dem Wrack 83, 2. A. 92; Am Saskatſchewan 83, 2. A. 92; Verſchollen u. Wiedergefunden 84, 2. A. 91; Vergelt g d. Büffeljäger 92; Manager v. Small-Island 94; Früchte d. Lebens, Sprüche u. G. 98; D. Hölle i. Pferdeſtall u. a. lachende Satiren 02.

Fuhſe, Franz, Germaniſt., Kunſtᵏ., Dr. phil., Dir. d. ſtädt. Muſeums. Braunſchweig, Helmſtedterſtr. 25. (Lutter a. B. ²¹/₁₁ 65.) **B:** Sitten u. Gebräuche d. Deutſchen beim Eſſen u. Trinken v. d. ält. Zeiten bis zum Schluſſe des 11. Jahrh. 91; Katalog der im germ. Muſeum befindl. Kunſtdrechslerarb. d. 16.—18. Jahrh. 91; Die deutſchen Altertümer 00. **Mith:** (mit K. Lange): Dürer, ſchriftl. Nachlaß 93.

Fuiſting, Bernhard, ℞, WGOReg.R., Senatspräſident des Pr. OVerwaltgsgerichts. Berlin W, Motzſtr. 34. (Münſter ²⁵/₁₀ 41.) **B:** D. Rechtsſchutz bei d. Einkommensbeſteuerung in Preuß. 96; Die Einkommensbeſteuerung der Zukunft 03; Die preuß. direkten Steuern I: Komm. zum Einkommenſteuergeſ. 92, 6. A. 03; II.: zum Ergänzungsſteuergeſ. 99, III.: zum Gewerbeſteuergeſetz 93, 2. A. 00; IV.: Grundzüge der Steuerlehre; Kl. Komm. z. Preuß. Gewerbeſteuergeſ. 95, z. Pr. Einkommenſteuergeſetz 96.

Fukuda, Tokuzo, Nationalökonomie, Dr. oec. publ., Prof. a. d. Handelshochſchule. Tokio, Japan. (ebda ³/₁₂ 74.) **B:** Arbeit u. ihre Ökonomie (jap.) 99, n. A. 03; Geſellſchaftl. u. wirtſchaftl. Entwickelung in Japan 00; Grundriß der Handelspolitik 02; Grundriß der Politiſchen Ökonomie 03 f. V. *

Fuld, Ludw., ℞, Eſſay, Dr. jur., RA. Mainz, Schöfferſtr. 10. (ebda ²³/₁₂ 59.) **B:** Einfluß der Lebensmittelpreiſe auf die Beweg. d. ſtrafb. Handlungen 81; Entwickelg der Moralſtatiſtik 84; Jüd. Verbrechertum 85; Zur Reform d. dtſchen Strafprozeßordg 85; D. rückfälligeVerbrecher 85; Landwirtſch. Unfall- u. Krankenverſich. 86; Realismus u. Strafrecht 87; Unfallverſich. d. Bauarbeiter 87; Sozialreform i. Dtſchn Reiche 87; Aufhebg d. Sozialiſtengeſ. 89; Wohnungsnot d. ärm. Klaſſe 89; Internat. Fabrikgeſetzgebg 90; Inval.- u. Altersverſ.-Geſ. 90; Verſtaatlichg d. Grundeigent. 92; Regelg d. milit. Strafverfahrens 93; Wuchergeſ. 93; Geſetz üb. Abzahlungsgeſchäfte 94; Geſetz üb. unlauteren Wettbewerb 96; Recht d. Handlgsgehilfen 97; Mietrecht d. B.G.-B. 98; Pachtvertrag 00; Konkursrecht 04.

Fulda, Ludw., BB., ℣, ℌ, Litᵏ., Dr. phil. Charlottenburg, Uhlandſtr. 1. (Frankfurt a. M. ¹⁵/₇ 62.) **B:** Aufrichtigen, Lſp. 83; Recht d. Frau, Lſp. 84; Satura, G. 84; Unter vier Augen, Lſp. 86; N. Jugend, N. 87; Ein Meteor, Lſp. 87; Frühling im Winter, Lſp. 87; Sinnged. 88, 2. A. 93; D. wilde Jagd, Lſp. 88; Ged. 90; D. verlorene Paradies, Sch. 90, 2. A. 98; Die Sklavin, Sch. 91, 2. A. 93; Wunderkind, Lſp. 92; Talisman, dr. M. 92, 18. A. 03; Lebensfragmente, N. 94, 2. A. 96; Die Kameraden, Lſp. 94, 2. A.; Robinſons Eiland, Lſp. 95, 2. A.; Fräulein Witwe, Lſp. 95; Der Sohn d. Kalifen, dr. M., 3. A. 96; Läſtige Schönheit, dr. G. 97; Jugendfreunde, Lſp. 97, 2. A.; Herofirat, Dr. 98, 4. A. 99; D. Zeche, Sch. 98; Ein Ehrenhandel, Lſp. 98; Schlaraffenland, dr. M., 3. A. 99; Neue Ged. 00; Die Zwillingsſchweſter, Lſp., 4. A. 01; Kaltwaſſer, Lſp., 2. A. 02; Vorſpiel z. Einweihung d. n. Schauſpielhauſes z. Frankfurt a. M. 02; Novella d'Andrea, Sch. 03. **Ue:** Meier Helmbrecht 88; Molière, Meiſterwerke 92, 3. A. 01; Beaumarchais, Figaro 94; Cavallotti, Das hohe Lied 94; Rostand, d. Romantiſchen 95; Cyrano von Bergerac 98, 15. A. 02. **H:** Gegner der 2. ſchleſ. Schule in Kürſchners Dtſcher Nat.-Liter.

Fuldner, Fritz, ℞, RA. Göttingen. (Heiligenſtadt ¹/₃ 60.) **B:** Knoſpender Frühling, G. 93; Schneewittch., Märchſp. 99.

Füllkrug, Gerhard, †, Lic. theol., Pfr. Bentſchen, Poſen. (Krotoſchin ⁶/₇ 70.) **B:** Der Gottesknecht des Deutero Jeſaia 99; Jeſus u. die Phariſäer 02.

Fulſt, Otto, Nautik, Dr. phil., NavigationsObLehr. Hamburg, Jfeſtr. 74. (Hannover ⁶/₅ 65.)* **B:** Engl. Leſebuch für Nav.-Schulen 96, 6. A. 03; Nautiſche Tafeln 97; Azimut-Tafel 98; Nautiſche Aufgaben 03.

Funck, Heinrich, dtſche Lit. u. Kultᵏ., ⁄, Prf., Vorſt. d. höh. Bürgerſch. Gerns-

bach, Murgthal. (Thiengen [19]/8 53.) **B:** Beiträge zur Wieland-Biogr. 82; Lavater u. K. Friedrich v. Baden 91; D. Magnetismus und Somnambulismus in d. Bad. Markgrafsch. 94; Goethe u. Lavater 01.

Funder, Fritz, (k.), ✉, DDeSchG., Dr. jur., Chef-Red. d. „Reichspost". Wien I, Johannesg. 15. (Graz [1]/11 72.)

Fünfstück, Moritz, ✍, Dr. phil., Prf. d. techn. u. tierärztl. Hochsch., Hrsg. d. „Beitr. zur wiss. Botanik". Stuttgart, Kernerstr. 29. (Dittelsdorf [25]/8 56.) **B:** Fachschr. ()

Funk, Emil, Dr. phil., Ob-Lehr. Berlin W-Halensee, Westfälische Str. 38. (Berlin [13]/8 53.)

Funk, Franz Xaver v., (k.), Moral✝, Kirchen♛, D., o. UP. Tübingen. (Abtsgmünd [12]/10 40.) **B:** Zins u. Wucher 68; Gesch. d. kirchl. Zinsverbotes 76; Opera patrum apostol. 78/81 II, 2. A. unt. d. Tit. Patres apostolici 01; Echtheit d. Ignatian. Briefe 83; Lehrb. d. Kirchengesch. 86, 4. A. 01; Doctrina duodecim apostol. 87; Kath. Landesuniv. i. Ellwangen u. ihre Verlegung nach Tübingen 89; Apostol. Konstitutionen 91; D. erste Buch ders. u. die verw. Schriften neu unters. 93; Kirchengesch. Abhdlgen u. Untersuchungen 97/99 II; Das Testament uns. Herrn u. die verwandten Schriften 01; Die Apostol. Väter 01.

Funke, Ernst, Arbeiterversicherung, Kais. Exped.-Sekretär im Reichs-Versicherg.samt. Charlottenburg-Westend, Eberesche allee 36. (Jbbenbüren [21]/7 60.) **B:** Die gerichtl. Kosten des Verfahrens v. d. Reichs-Versicherungsamt u. d. Schiedsgerichten für Arbeiterversicherung 02; Die reichsgesetzl. Arbeiterversicherung 03; Die von 1899 bis 1903 erfolgten Abänderg en d. Arbeiterversicherungsgesetze 03.

Funke, Paul, (k.), Kirchen- u. Kunst♛, Dr. theol., Dir. des Schüchtermannschen Erziehgsinstituts. Dortmund i. Westf., Schwanenwall 19. (Magdeburg [26]/6 68.) **B:** Papst Benedikt XI. 91.

Fürbringer, Maxim., vergl. Morphologie, Dr. med. et phil., o. UP., Gof-R. Heidelberg. (Wittenberg [30]/1 46.) **B:** Fachschr. ()

Fürbringer, Paul, ✗, Dr. med., Prf., GMed-R. Berlin NW, Klopstockstr. 65. (Delitzsch [7]/8 49.) **B:** Krankheiten d. Harn- u. Geschlechtsorgane 84, 2. A. 90; Störungen d. Geschlechtsfunktionen 95, 2. A. 01.

Furrer, Conrad, ✝, D., ao. UP. Zürich. (ebda [8]/11 38.) **B:** Wanderungen durch Palästina 65, 2. A. 91; Konfessionsl. Religs-Unterr. 72; Bedeutg e. bibl. Geogr. f. die bibl. Exegese 78; Bedeutg d. allg. Religs-Gesch. f. d. relig. Bildg 83; Hebr. Sprache als Spr. d. Bibel 87; D. Glaubensbekenntnis d. abendländ. Kirchen 91; Vorträge üb. relig. Tagesfragen 95; Katholizismus u. Protestantismus, 4. A. 00; Vorträge über d. Leben Jesu Christi 02.

Fürsicht, Aug., s. Meyer-Markau.

Fürst, Hermann, v., ⚗, D. oec. publ., Ob-Forst-R., Dir. d. Forstl. Hochschule, Red. d. „Forstwissensch. Zentralbl." Aschaffenburg, Würzburgerstr. 14. (Ansbach [29]/8 37.) **B:** Pflanzenzucht im Walde 88, 3. A. 95; Lehre vom Waldschutz 83, 6. A. 02; Waldungen um Aschaffenb. 84; Plänterwald od. schlagweiser Hochwald? 85; Jll. Forst- od. Jagdlexikon 87, 2. A. 03; Deutschl. nützl. u. schädl. Vögel 93; Chronik d. Forstlehranst. Aschaffenb. 94.

Fürst, Joseph, klass. Ψ (Byzantinistik), Dr. phil., Gsekr. Rottenburg a. N., Marienweg. (Schwabsberg [17]/1 70.) **B:** D. liter. Porträtmanier im Bereich des griech.-röm. Schrifttums 02. *

Fürst, Max, (k.), Kunst♛, Lokal♛, Kunstmaler. München, Langerstr. 1 III. (Traunstein [15]/10 46.) **B:** Kunstdenkmäler im Chiemgau 83; Gesch. der St. Oswalds-Kirche in Traunstein 84; Traunstein i. 19. Jahrh. 00; Biogr. Lexikon für d. Gebiet zwischen Inn u. Salzach 01.

Fürst, Rudolf, Germanistik, Lit♛, Kritik, Dr. phil. Prag-Smichow, Barrandgasse 76. (ebda [22]/7 68.) **B:** A. G. Meißner 94, wohlf. A. 00; Die Vorläufer der modern. Nov. 97; Deutschlands Roman i. 19. Jahrh. 03. **H:** M. Reich 94; Erzähler d. 18. Jahrh. 97; Adalbert Stifter 99; Gottfr. Keller, Martin Salander 03.

Fürth, Amand, ✍, Hanau, Herrnstr. 1. (ebda [5]/1 67.) **B:** Gaston, Schw. 92; Dragonerstreiche, Hum. 93.

Fürth, Frau Henriette (Pf. G. Stein), Soziologie, ⚧, Nov., ✍, Lit. Frankfurt a. M., Baumweg 37. (Gießen [15]/8 61.) **B:** D. Ziehkinderwesen in Frankf. M. u. Umg.; Arbeitsnachweis in der Schuhmacherei; D. Fabrikarbeit. verheir. Frauen 02; D. geschlechtl. Aufklärg i. Haus u. Schule 03.

Furtwängler, Adolf, klass. Archäol., Dr. phil., o. UP., Dir. d. Glyptothek. München-Schwabing, Maria Josefastr. 8/0. ([30]/6 53.) **B:** Fachschr. ()

Fuß, Bernard Joseph, (k.), (Pf. J. Flavus u. J. Olandus), Nov. u. Erz., **Uc:** HFläMEFPortD., Dr. phil., Chefred. Meersen b. Maastricht, Holland. (Cöln [2]/8 65.) **B:** Een zedelyke moord, Carl Paasch 94; Wie stellt sich die Kurie seit jeher zur Judenfrage? 95; König Karl u. Widukind 98; E. Vorbild f. Lehrlinge 99; Die Makkönigin von Poppelsdorf 01; Die Amerikanerin 99; Herbstfäden 01.

Fuß, Konrad, ♪, ✎, Naturwiss., Seminar-Präfekt. Altdorf, Mittelfr. ([10]/5 48.) **B:** Lehrbuch d. Buchstabenrechnung u. Algebra 79, 4. A. 00; Der erste Unterr. in d. Naturgesch. 90, 4. A. 01; Schülerbuch hiezu,

1.—3. Kurs. 95, 2. A. 00; Kl. Naturlehre, f. Volks- u. Töchterſch. 92, 3. A. 00; Die Natur u. ihre Glieder in Lied, Sage, Märchen u. Fabel 98; Leitf. f. d. Unterr. in d. Chemie u. Mineralogie 99, 2. A. 03.

G.

Gaebel, Georg, ♛, Prf. a. Stadtgymn. Stettin, Wrangelſtr. 6. (Birnbaum 13/7 53.) **B:** Des Thomas Kantzow Chronik v. Pommern in hochd. Mundart 97/98 II.

Gabelentz, Georg von der, Rom., Nov., ObLeutn. im Garbereiter-Regt. Dresden, Jägerſtr. 8. (Lemnitz, Thür., 1/3 68.)

Gaebeler, Albert, ✆. Charlottenburg, Knesebeckſtr. 5. (Frankfurt a. O. 20/1 48.) **B:** Rivalen, Lſp. 79; Schloßbach und Sohn, Sch. 79; E. Wolke, Lſp. 80; D. Peſſimiſt, Lſp. 80; Kandidat Haller, Lſp. 80; D. Namens Ehre, Sch. 81; Ulrich, Sch. 81; Lucretia, Dr. 82; Bild. a. d. Geſellſchaft, Dr. 82; Egoiſten, Dr. 84; Satura, hum. Spr. 90 ff.

Gäbler, Ludw., ⊜, Dr. phil., Bezirksſchul-Inſp. Olsnitz i. V. (Schönefeld 9/8 54.) **B:** Zentralamerikan. Bosporus zw. Colon u. Panama 85; Heroen d. Afrikaforſchung 86, 4. A. 99; Baunach 97/98. **H:** Grube, Geogr. Charakterbilder 50, 19. A. 96/97. ()

Gabriel, Felix, 🖋, Dr. phil., Dir. d. landw. Lehranſt. Friedland, Böhmen. (Schweine, Mähren 20/5 55.) **B:** Fachſchr. ()

Gachnang, Konrad, Jugendſchr., Lehr. Zürich, Löwenſtr. 62. (Fällanden 6/1 43.) **B:** Schulleben, Liederzykl. 90; Sonnenblick, Dicht. 91; Sängerfahrt d. „Harmonie" 92; Zll. Schweiz. Jugendſchatz 93; Blumenleben, Liederzykl. 95; Waldeszauber, ebſ. 97; Heil dir Helvetia, ebſ. 00; Hochrhein, ebſ. 01; E muſikaliſchi Kafigſellſcheft us em Anfang vom alte Jahrh., Sgſp. 02.

Gad, Eugen, VB., ✍, ⚙, **Ue:** R., k. Oberſtlt. a. D. Darmſtadt, Wittmannsſtr. 9. (Poſen 27/10 40.) **Ue:** Boborykin, An d. Seite d. Mörders 97; Derſ., Am Scheidewege; Der Unverbeſſerliche 00.

Gad, Johs., ⚷, Dr med., o. ö. UP. Prag II, Wenzelsg. 29. (42.) **B:** Lehrb. d. Phyſiologie 92; Reallexikon d. Mediz. Propädeutik 99. ()

Gädechens, Rud., klaſſ. Altert., 𝒜, Archäol., Kunſt♛, Dr. phil., o. HonP., G.-HofR. Jena. (24/4 34.) ()

Gaedertz, Karl Theod., ✆, Nov., plattdtſche Dichtg, Lit♛, **Ue:** EF., Dr. phil., Prof., kgl. ObBibl. Greifswald, Karlſtr. 29. (Lübeck 8/1 55.) **B:** Julklapp 79, 3. A. 99; E. Komödie 80, 2. A. 81; G. Rollenhagen 81; Niederdtſch. Drama 84, 2. A. 94; PlattdtſcheKomödie i. 19. Jahrh. 84, 2. A. 94; Reuter-Galerie 84, 2. A. 85; Reuter-Reliquien 85; Gebr. Stern u. Riſtens Depoſitionsſpiel 86; Geibel-Denkwürdigkeiten 86; Goethes München 87, 2. A. 88; Zur Kenntnis der altengl. Bühne 88; Briefwechſel von J. Grimm und Hoffmann v. Fallersleben mit van Wijn u. a. 88; Archiv. Nachr. üb. d. Theaterzuſtände von Hildesheim, Lübeck, Lüneburg im 16. u. 17. Jahrh. 88; Goethe u. Maler Kolbe 89, 2. A. 99; Reuter-Studien 90; 300 Bildn. u. Lebensabriſſe ber. dtſcher Männer, 5. A. 91; Friedr. d. Gr. u. Gen. Chaſot 93; Abwehr betr. Friedr. d. Gr. u. Chaſot 94; E. Tegnér u. ſ. Beziehgn zu Deutſchland 94; Aus Reuters jung. u. alt. Tagen 96, 3. A. 99, N. F. 97, III 01; Geibel 97; Bismarck u. Reuter 98; Deutſche Dichterpoſtkarten: Reuter 98; Bei Goethe zu Gaſte 99; Lübecks Kaiſertor 00; Rathaus u. Ratskeller zu Lübeck 01, 2. A. 02; Was ich am Wege fand 02; Silhouetten zu Reuters Stromtid 03. **Ue:** Corneille, Horatius; Racine, Eſther u. Britannicus; Irving, Skizzenbuch. **H:** Burmeſter, Harten Leina 84; Bertling, Luſtig un trurig 85.

Gaedicke, Johs., Populär-Wiſſenſch., Red. u. Verl. d. „Photogr. Wochenblatt". Berlin W, Bendlerſtr. 13. (ebda 29/7 35.) **B:** Prakt. Anl. zum Photographieren mit Magneſiumlicht (mit A. Miethe) 87; Das Platinverfahren in der Photographie 97; Der Gummidruck, 2. A. 03; Erſte Anleitg z. Photographie, 6. A. 02.

Gaedke, Wilh., ✆, Epos, Nov., Hauptmann a. D. Charlottenburg, Platenallee 7. (Brügge b. Berlin 30/9 45.) ()

Gaehde, Chriſtian, Theaterreferate, Aufſätze, dtſche Lit♛, engl. Lit., 🖋, Dr. phil., ⊜Ehr. Dresden-Plauen, Grenzſtr. 5. (Schwerin i. M. 30/4 75.) **B:** David Garrick als Shakeſpearedarſteller 03.

Gähtgens, Paul, ♛, Dr. phil., Ob.-Lehrer. Straßburg i. E., Lützelſteinerſtr. 13. (Wenden, Livland, 12/8 66.) **B:** D. Bezie gen zw. Brandenburg u. Pommern unt. Kurf. Friedrich II. 1440—1470 90. ()

Gaehtgens zu Pfentorff, Hermann (Pſ. Hermann zu Pfentorff), 🖋, Kritik, ✆, Roman, Journal., Dr. phil. Dresden, Eiſenacherſtr. 7. (Riga 10/11 75.) **B:** Verhängnis? milit. Sittenb. 98; Videant, Dr. 99; Redaktionsgeheimnis (m. R. Dietrich) 00; Per aspera ad astra, Dr. 02; Napoleon I. im deutſchen Drama 03. ()

Gaigg Ritter v. Bergheim, Friedrich, DOeSchG., Muſikkritik, RealſchP. Wien II, Kaiſer Joſephſtr. 13. (ebda 31/10 48.)

Galantus, ſ. Wiligut, K. M.

Galen-Gube, E., ſ. Gube, Elſe.

Gall, Ludwig, Kultur♛, ⊟, 🖋, Inſp. der k. k. pr. Kaiſer Ferdinands Nordbahn. Wien III/2, Prageſtr. 2. (ebda 8/1 51.) **B:** Vom Arbeiten 97; John Ruskin 98.

Galland, Georg, ✆, ♛, 🖋, Dr. phil.,

Prf., ThSchDoz, Hrsg. u. Chefredakt. d. Zeitschr. „Die Kunst-Halle". Charlottenburg, Goethestr. 87 a. (Posen 19/1 57.) **V:** Renaiss. in Holland 82; Klassik. d. Baukunst 83; Grabmäler in Hannov. 77; Gesch. der Holl. Baukunst und Bildnerei 90; Der Große Kurfürst u. Moritz v. Nassau 93.

Galle, Gottfr., ✎, Meteor., Dr. phil., o. UPr., GRegR. Potsdam. (Pabsthaus b. Gräfenhainichen 9/9 12.) **V:** Grundzüge d. Schlesf. Klimatologie 57; Mitt. d. K. U.-Sternwarte in Breslau 79; Verz. der bisher berechneten Kometenbahnen 94.

Galli, Frau Eugenie Tugenbreich, Nov., Märchen. Charlottenburg, Knesebeckstr. 5. (Jassy 21/12 49.) **V:** Ich bin allein, Erz. 97; Ged. 97; Palmen v. Bordighera, Erz. 98; Das Fräulein u. anderes, Mn. f. gr. Kinder 00. ()

Galli, Giovanni (Pf. Dr. Hans Liesal), popul. ✗, **Ue:** I., Dr. med., Arzt. Rom, Clinica medica. (Bellano 25/4 69.) ()

Gallin, Adolf, f. Roedel, Benno.

Gallini, Frl. Florentine (Pf. Bruno Walden), WB., Red.-Mitgl. u. Lit.-Ref. d. „Wiener Abendpost". Wien I, Elisabethstr. 3. ()

Gallus, A. v., f. Hahn, Alice v.

Gallwitz, Hans, ethisch-relig. Fragen, Superint. Salza b. Nordhausen. (Blumberg 22/3 57.) **V:** D. Problem d. Ethik 91; Eine heilige christl. Kirche 96; Friedrich Nietzsche 98. ()

Gamp, Carl, ✉, WGObRegR., M. d. R. u. des Abgh. Hebron-Damnitz, Pomm., u. Berlin W, Potsdamerstr. 22a. (Massaunen 24/11 46.) **V:** Die wirtsch.-soz. Aufgaben uns. Zeit 80; D. landw. Kredit u. f. Befriedig. 83. ()

Gander, Karl, PA., ✓, Erz., popul. Wissensch., Volkskunde, Lehrer. Guben, Crossenerstr. 54. (Coschen 19/5 55.) **V:** Niederlausitzer Volkstag. 94, Volkstausg. 96; Führer durch Guben u. Umg. 00.

Gander, P. Martin, (k.), OSB., ✠, Prof. Stift Einsiedeln. (Beckenried 12/10 55.) ()

Gandil, Otto, PA., Dr. phil., Red. d. „Dresdn. Nachr." Dresden, Josephinenstr. 32 I. (Göttingen 25/2 54.) **H:** Wappäus, Einleitg in d. Studium d. Statistik 81.

Gaughofer, Ludwig Albert, CPr., ✠, Nov., ✆, Dr. phil. München, Steinsdorfstr. 10. (Kaufbeuren 7/7 55.) **V:** Fischart u. seine Verdtsch. d. Rabelais 81; Anfang u. Ende, Lsp. 81; Zweite Schatz, Sch. 82, 2. A. 84; Jäger von Fall, Erz. 83, 9. A. 02; Bunte Zeit, 2. A. 83; Bergluft, Erz. 83, 6. A. 02; Heimkehr, G. 83; Geigenmacher v. Mittenwald, Sch. 84, 2. A. (mit Hans Neuert) 00; Prozeßhansl, Sch. 81, 4. A. 84; Aus Heimat u. Fremde, N. 84, 3. A. 01; Dramat. Schriften 84; Almer u. Jägerleut, Hochlandsgesch. 85, 4. A. 01; Sünden d. Väter, R. 85 II, 7. A. 02; Edelweißkönig, Hochlandsgesch. 86, 12. A. 02; Oberland, Erz. 87, 7. A. 00; Der Unfried, Erz. 87, 7. A. 00; Herrgottsschnitzer v. Ammergau, Sch. 80, 10. A. 01; Es war einmal, Nov. 90, 5. A. 02; D. Hochzeit v. Valeni, Sch. 88, 2. A. 91; Auf der Höhe, Sch. 92; D. Besondere, N. 90, 4. A. 99; D. Herrgottsschnitzer v. Ammergau, Erz. 80, 9. A. 00; D. Falle, Sch. 91; Fliegender Sommer, N. 92, 3. A. 02; Der Klosterjäger, R. 92, 27. A. 02; Fackeljungfrau, Erz. 93, 4. A. 01; Doppelte Wahrheit, N. 93; D. Martinsklause, R. 94 II, 13. A. 02; Schloß Hubertus, R. 95 II, 16. A. 03; Die Bacchantin, R. 96 II, 7. A. 97; Meerleuchten, Sch. 96; Der laufende Berg, R., 12. A. 01; Rachele Scarpa, N., 6. A. 00; Tarantella, N. 98, 8. A. 00; Das Gotteslehen, N. 99, 17. A. 01; Das Schweigen i. Walde, N. 99 II; D. Dorfapostel, R., 13. A. 02; Das Kaiser-Mandl, Erz. 00; D. hl. Nat, Dr. 01; Das neue Wesen, R. a. d. 16. Jahrh., 1.—11. A. 02. **Ue:** A. de Musset, Rolla. **H:** (m. Chiavacci) Nestroy, Ges. Wke. ()

Gangl, Josef, Nov. Wien XIV, Schwendberg. 59. (Deutsch-Beneschau, Südböhm. 68.) **V:** Geschichten a. d. Böhmerwalde 95.

Ganglbauer, Lud., Entomologie, Custos I. Kl. a. Naturhistor. Hof-Museum. Wien IV, Wiedener Hauptstr. 40. (ebda 1/10 56.) **V:** D. Käfer v. Mitteleuropa 92, 95, 99 III. ()

Gans, Max Math., PA., ✆, Theaterreferent, Red. Linz a. D., Badg. 2. (ebda 6/1 54.) **V:** Linzer Vereinsbrüder, P. 99. ()

Gans v. Ludaßy, Julius, CC., ✉, ✓, Polit., ✆, Dr. jur., Red. d. „Neuen Freien Presse". Wien XVIII, Cottageg. 29. (ebda 13/4 58.) **V:** Maximen, Lsp. 86; Spleen, Lsp. 88; D. wirtsch. Energie I: System der ökonomist. Methodologie 93; Also sprach Konfusius (mit Fr. Groß) 93; Der letzte Knopf, Bst. 00, 3. A. 01; Auf gold. Boden, Bst. 03. ()

Ganser, Ant., ⁂, Graz II, Hauslabg. 5. (Wien 35.) **V:** Aus 32 Dezennien, G. 85; Entstehg d. Bewegung 87; Ende d. Bewegung 88; Alles reale Sein beginnt als Akt e. intellig. Wollens 88; Liebeszauber, Elegie 88; Wahrheit 90; Freiheit d. Willens, Moral u. Übel 91; Schule u. Staat 92; Der reine Gottesbegriff u. seine Wichtigkeit 93; Weltprinzip u. transzend. Logik 97.

Ganske, Hugo, ✆, Roman, städt. Kanzlei-Inspektor in Berlin. Karlshorst b. Berlin, Treskowallee 67. (Bromberg 6/10 69.) **V:** Am Abgrund, Sch. 92; A. Hofer, dr. G. 92; Nach Sonnenuntergang, Dr. 94; E. Johannismärchen, dr. D. 96; D. Heil. Frau, Dr. 97; Die Kaiserrede, hum. Mil.-R. 00; Nachbarskinder, hum. R. 01; Nachbarskinder, Volkslustsp. 02; Einschätzung, dr.

Satire 02; D. tolle Gräfin, Optte (m. Paul Großmann) 02; Sturmnacht, R. 02; Sturmnacht, Sch. 02; Berlin, wie's weint u. lacht, Volksrom. 03. H: Moderne Dichtung 94|95.

Ganske, Willy (Pf. G. v. Koldemanz, Adonibal), ✓, ☉, Ue: Fl., Red. d. „Weiten Welt". Berlin SW, Hornstr. 10. (Stettin 10|1070.) **Ue:** L. Foreſt, Oberſt Chabert 03.

Ganther, Auguſt, (k.), Dialektſchr. (alemann.) HptLehr. Freiburg, B., Schwarzwaldſtr. 4. (Oberkirch 9|3 62.) **B:** Dannezapfe us em Schwarzwald 99, 3. A. 02; Stechbalma, Luſchbigi Schwarzwald-g'ſchichde 00, 2. A. 02; Legende d. hl. Bonifatius, Drat. 00; Silwerdiſchtle us em Schwarzwald 02; Beim Engelſtein, Weihnachtsſp., 1—3. A. 03.

Gantter, Eug., Stenogr., ✓, ♅, Dr. phil. Frankfurt a. M., Böhmerſtr. 58. (Stuttgart 11|148.) **B:** Amhäusl. Herd, G. 93; Feſtſp. f. Stenogr. Vereine 98; Bismarck, e. Nachruf, G. 98; Stenographenlieder 00.

Ganz, Hugo, CP., ☉, Politik, Lit., Kultur♅, Dr. phil. Wien XVIII, Haizingerg. 29. (Mainz 24|4 62.) **B:** D. Rebell 00.

Ganzenmüller, Konrad, ◉, Dr. phil., Aſſeſſor bei dem Statiſt. Bureau des Kgl. Miniſt. d. Innern. Dresden-N., Martin Lutherſtr. 19. **B:** Tibet 78; Erklärung geogr. Namen 92.

Gapp, Julius, (k.), ✝, Journaliſtik, D., Stadtpfr. u. Ehrendomherr. Hagenau, Elſ. (Straßburg 28|4 45.) **B:** D. Kirche Jeſu 73, 2. A. 79; Meyß Katecheſen, franz. Überſetzung 77; L'âme chrétienne, 2. A. 77; Eine Reiſe durch 7 luther. Lutherbüchlein 83; Mein liebes Meßbüchlein, 20. A. 02 (franz. Ausg. 95, 5. A. 00; ital. Ausg. 01); Vollſtänd. Katecheſen f. die Oberklaſſe 93; Les soirées du village (Anpreiſg d. Raiffeiſenſchen Darlehenskaſſen) 92; Seelſorger u. d. kl. Kinder 93; D. hl. Philomene, Dr., frz. A. 95, dtſche A. 96; Der hl. Hippolytus, Dr. 97; Ehre ſei Gott, vollſt. Gebetbuch 97, 2. A. 01; Mein liebes Roſenkranzbüchlein, 10. A. 00. **Bearb.:** Cochems Meßerklärg 97; D. hl. Franciscus u. die ſoziale Frage.

Garbald-Gredig, Frau Johanna (Pſ. (Silvia Andrea). Caſtaſegna, Graubünden, Schweiz. (Zuoz, Engadin, 22|3 40.) **B:** Erzählungen aus Graubündens Vergangenheit 89; Fauſtine 89; W. Tell 91; Das Bergell 01; Dichtung z. thurgauiſchen Centenarfeier 03.

Garbe, Rich., ind. Ψ, Dr. phil., o. UProf. Tübingen, Biesingerſtr. 14. (Bredow b. Stettin 9|3 57.) **B:** Die ind. Mineralien 82; Ind. Reiſeſkizzen 89; Die Sâmkhya-Philoſ. 94; The Redemption of the Brahman 94, Indian Philosophy 95; Sâmkhya u. Yoga 96; Beitr. z. indiſch. Kulturgeſchichte 03. H: Vaitâna Sûtra 78; deutſch 78; The S'rauta Sûtra of Apastamba 82|02 III; Szyrwids Punkty Kazan von 1629 84 (litauiſch); The Sâmkhya Sûtra Vritti 88, engl. Überſetzg 92; Sâmkhya pravacana bhâshya 94, deutſch 89; The Kashmirian Atharvaveda (mit M. Bloomfield) 01 III. **Ue:** D. Mondſchein der Sâmkhya-Wahrheit 92. ()

Gardthausen, Viktor, Paläogr., alte♅, Dr. phil., ao. UProf. Bibl. Leipzig, Lampeſtr. 10. (Kopenhagen 26|8 43.) **B:** Conjectanea Ammianea 69; Die geogr. Quellen Ammians 73; Griech. Paläographie 79; Maſtarna od. Servius Tullius 82; Auguſtus u. ſ. Zeit 91 II; Katalog d. gr. Hdſchn zu Leipzig 98; Sammlungen u. Kataloge gr. Hſſ. Lpzg. 03 (= Byzant. Archiv 3).

Gareis, Karl, ⚖, Dr. jur., GJuſtR., o. UProf. München, Franz Joſefſtr. 2. (Bamberg 24|4 44.) **B:** Kreationstheorie 68; Stellen zur Dispoſit. nach mod. dtſch. Handelsrecht 70; Verträge zu Gunſten Dritter 73; Börſe u. d. Gründgn. 74; (m. Ph. Zorn): Staat u. Kirche in der Schweiz 77|78 II; Dtſches Patentgeſetz 77; Grundriß zu Vorleſungen üb. d. dtſche bürgerl. Recht 77; J. M. F. Birnbaum 78; Heut. Völkerrecht u. d. Menſchenhandel 79; Erfinderrecht d. Beamten 79; Dtſches Handelsrecht 80, 7. A. 03; Klagbarkeit d. Differenzgeſchäfte 82; Kaufgeſchäfte 82; Allg. Staatsrecht 83; Sklavenhandel, dtſches Recht und Völkerrecht 84; D. HGB. 84|88 II; neues 97, 2. A. 00; Enzyklopädie u. Methodolog. d. Rechtsw. 87, 2. A. 00; Inſtitutionen d. Völkerrechts 88, 2. A. 01; (m. Fuchsberger): Komment. z. HGB. (m. Seehandelsrecht) 91; Die patentamtl. u. gerichtlichen Entſcheidungen in Patentſachen 81|96 XI; Wechſel-Ordng 92, 4. A. 03; D. Landgüterordg Kaiſer Karls d. Großen 95; Einführung in d. Studium d. Rechtswiſſ. (Rektoratsrede) 94; Weiterentwicklung d. Genfer Konvention 95; BGB. (m. F. Endemann) 96; HBG. mit Erläut. 97, 2. A. 00; Komm z. allg. Teil d. BGB. 00; Recht am menſchl. Körper 00; Recht am eig. Bilde 02; Redaktion der Bl. f. RAnwendung.

Garibert, Heinr., ſ. Gerber, Paul Henry.

Garlepp, Bruno, Erz., ♅, ⚔, Roman, ♅, ☉. Berlin O 34, Löwenſtr. 22. (Kölsa b. Delitzſch 3|1 45.) **B:** Die Kornblumen v. Paretz 81, 8. A. 03; Luiſe, Preußens Engel 81, 8. A. 03; Kurfürſt u. Bauernſohn 81, 4. A. 92; Dietrich von Quitzow, Sch. 83; Aus Wrangels jung. Jahren, 3. A. 95; Aus Blüchers jungen Jahren 88, 2. A. 92; Von Babelsberg bis Friedrichskron 88, 2. A. 95; Bis z. Kaiſerthron 88; Vergeſſener Held Friedrichs d. Gr. 89, 2. A. 00; Aus Zietens jung. Jahren 89; Triumph d. Technik, Feſtſp. 90; D. Paladine Kaiſ. Wilhelms I., geſch. Erz. 90—93 XII; D. rote Prinz, 2. A. 98; Kronpr. Albert u. Prinz Georg v. Sachſen, 2. A. 04; Bismarck, 2. A. 98;

Moltke, 2. A. 98; Roon, 2. A. 04; Der Löwe v. Nachod; Manteuffel; v. d. Tann; Großh. Friedr. Franz II. v. Mecklenburg; D. Sieger an d. Lisaine; Goeben; Fransecky; Elf Tage Ferien, hum. Erz. 93; Der Salzgraf v. Halle, Erz. 94; Zigeunerlager, Festsp. 95; Am Hofe Friedrichs I. v. Preußen, hist. R. 95; Am Ende von Alt-Berlin, hist. R. 97; Markgraf u. Salzgraf, Sch. 96; Bismarckdenkmal 96; Uns. Bismarcks Heimgang, illustr. 98; Durch Steppen u. Tundren, Erz. 2. A. 03; Halbmond u. Griechenkreuz, Erz. 1. u. 2. A. 99; Heidenkämpfe, Erz. 00, 4.—6. A. 02; Um Gold u. Diamanten, Erz. 00; D. Pußtenkönig, Erz. 01; In tausend Gefahren, Erz. 01. H: Gebr. Grimms Märchen für die Jugend 99.

Garleutner, Jos., Journ., Eigent., Hrsg. u. Red. v. „'s lustige Groß Wien", d. Wiener Salonwitzbl. „Patschuli" u. Eigent. d. „W. kleinen Witzblatt". Wien VIII|1, Lederberg. 15. (Guttenstein $^{17}|_{5}$ 49.)

Garr, Max, Politik, Essay, ✍, Kritik, Korrespondent d. „Fremdenblatt" in Konstantinopel, Pera.

Gartelmann, Henri, ♫, Lehrer. Bremen, Rheinstr. 1 b. (ebda $^{10}|_{12}$ 65.) B: Dramatik, Kritik d. Aristot. Systems und Begr. e. neuen 92; Sturz d. Methaphysik als Wissenschaft 93; Finsternisse; D. Lehre Jesu i. Lichte d. Kritik 96; Zur Dramatik; Dramaturg. Waffengang m. R. M. Werner 96.

Gartner, Richard Carl, ⚒, ObÖstr. Landesrechnungsbeamter. Linz a. D. (Urfahr b. Linz $^{3}|_{4}$ 75.) *

Gartner, Theod., roman. Sprach. u. Lit., Dr. phil., o. ÖUProf. Innsbruck, Univ. (Wien 43.) B: Gredner Mundart 79; Viaggi ladini 82; Jubicar. Mundart 82; Sulzberger Wörter 83; Rätoroman. Grammatik 83; D. zehn Alter, rätorom. 85; Rätorom. Mundarten (in Gröbers Grundriß) 86; (m. St. Smal-Stocki): Minoritätsvotum i. Sachen der ruthen. Schulortbogr. 87, Nachtr. 88; Bukowiner od. Bukowinaer? 91; Mundart v. Erto 92; Urteile über Wustmann 92; Volksnamen d. Rumänen 93; (m. Smal-Stocki): Ruth. Grammatik 93; (m. Mussafia): Altfranz. Prosalegenden I 95; Bukowiner Deutsch (m. Anh.) 01.

Gärtner, A., Hygiene, Dr. med., o. ö. ÖUP., GHofR. Jena. (Ochtrup $^{18}|_{4}$ 48.) B: Fachschr. ()

Gartscheid, J. v., f. Goldegg-Lindenburg, Ilka Maria v. u. zu.

Gaspary, Alfred, ÖUP., Nov., Roman, ⚒, ✍, ⚙, Dr. phil., Markranstedt b. Leipzig. (Berlin $^{23}|_{12}$ 60.) ()

Gaß, Joseph, (k.), ♛, Dr. theol., Prof. d. Kirchenrw. Straßburg i. Els., Priesterseminar, Bruderhofg. 2. (Mutzig, Els., $^{26}|_{5}$ 67.) B: Mutzig i. d. Revolutionszeit 02; Die Bibliothek d. Priestersem. in Straßburg 02; Straßburgs Bibliotheken 02. *

Gaßebner, Herm., Hippologie, Lit., k. k. Major d. R. Wien III, Stamm. 11. (Linz $^{3}|_{3}$ 47.) B: Pferdezucht in den im Reichsrate vertr. Königreichen u. Ländern der österr.-ungar. Monarchie 93 IV; Hippolog. Karte d. Kgr. Bayern 93; Hippolog. Karte v. Österreich 98; D. Pferdeausstellung a. d. Weltausst. in Paris-Vincennes 1900 01.

Gassert, Heinr., ⚒, Dr. med., prakt. Arzt. Freiburg, B., Wallstr. 4 (Söden b. Freib. $^{21}|_{4}$ 57.) B: Kloster Beuron, G. 91. H: Kath. Dichterschule 88|90; Arbeit u. Leben des kath. Klerikers im Lichte der Gesundheitslehre 02; O alte Burschenherrlichkeit, stud. u. patriot. Lieder 02.

Gaßner, Franz (Pl. Richard Franz), ✍, Nov., Roman, GP. Wien XIV, Sechshauserstr. 7. (ebda $^{30}|_{6}$ 42.) B: Schiller-Goethesches Xenien 70; Collin 73; Bestrebungen Österr. z. Erwerbg Bayerns 81; Königin Nitokris, ep. Dichtg 82; Einsiedel a. Preberspitz, R. 84; Frau Lehrerin, R. 85; Das ästhet. Moment in d. Volkserziehg 91; In memoriam, Zwei Reden 99; Die Auflösung d. dram. Kunstform i. naturalistisch-mod. Drama 01; D. Gesch. v. träumenden Bauern a. dram. Fabel m. besond. Berücksichtigg v. G. Hauptmann 03.

Gaßner, Josef, (k.), Kritik, k. k. Real- ch Dir. Görz, via ponte nuovo 30. (Triesenberg $^{10}|_{4}$ 58.) ()

Gast, Gustav, Jugendschriften, Lehr. a. Real Gym. Charlottenburg, Wilmersdorferstr. 137. (Zweihausen, Prov. Sachs. $^{14}|_{1}$ 67.) B: Märchenbilder aus d. Reiche d. Mitte 01; So war es (Pien-pa), Chines. Märchen 02. **Bearb**: Pu-szung-ling, Chinesische Nn. 00; Horn: Burensamilie 01, Wiens Belagerung 01, Feldmarschall Blücher 02, Kongoneger 02, Prinz Eugen 03, Deutsche Treue 03. *

Gast, Peter, Musik, ♫, bes. Nietzsches, Komponist. Weimar, Meyerstr. 47. (Annaberg $^{10}|_{4}$ 54.) ()

Gaster, Bernhard, ℞, **Ue**: Schw., Dr. phil., Dir. d. deutschen Realschule u. höh. Mädchenschule. Antwerpen, rue Quellin 27. (Stettin $^{28}|_{12}$ 67.) B: Der Löwenritter Hartmann u. d. Chevalier au lion Crestiens 97; E. Studienreise in Frankreich, d. franz. Schweiz u. Belgien 99. H: Die deutsche Schule im Ausland, pädagog. Monatsschrift 01 f. *

Gaertschenberger, Arthur (Pf. M. Arthur Curasso), Libretti, Stizzen, Humor, Nov., Kleines ✍-material, ♪ 2c., Journalist, Theaterkritik. Obertürkheim bei Stuttgart. B: Lilli Allyser, dram. Erz. 94.

Gattermann, Ludwig, ⚗, Dr. phil., o. UP. Freiburg, B. ($^{20}|_{4}$ 60.) ()

Gaucher, Nik., Kgl. Gartenin spektor Obstbau, Pomologie, Hrsg.: „Prakt. Obst

Es bittet um Einsendung

von

gehaltvollen, spannenden Romanen, kurzen ethischen Plaudereien, Reise-Novellen und Humoresken, Theaterberichten sowie von **populär gehaltenen Artikeln aus allen Gebieten des Wissens**

Deutschlands verbreitetste Frauenzeitung

W. Vobach & Co.
Verlagsbuchhandlung
Berlin · Leipzig

Die Redaktion
Berlin N. 4, Chausseestrasse 39.

Gute Romane stets willkommen

zum Abdruck in **„Vobachs illustrierte Roman-Bibliothek“**.

Besonders hervorragende Arbeiten erscheinen in unserer
„Auswahl von Werken zeitgenössischer Schriftsteller“
Wir brauchen jährlich etwa zwanzig größere Romane.

W. Vobach & Co.
Verlagsbuchhandlung
Berlin · Leipzig

Die Redaktio
Berlin N. 4, Chausseestrasse 3

baumzüchter". Stuttgart, Gaucherstr. (Sarcicourt [17]/1 46.) **B:** Veredelungen 85, 2. A. 91; Blutlaus 86; Handbuch d. Obstkultur 89, 3. A. 02; Prakt. Obstbau 91, 3. A. 03; Pomologie d. prakt. Obstbaumzüchters 94.

Gaudy, Alice Freiin v., ✎, ⁄, Nov., **Ue:** EFIS. Dresden-Blasewitz, Forsthausstr. 4. (Berlin[10]/s 63.) **B:** Mein Sonnenschein, Dchtgen 88; Seelen, Psychodr. 97; Balladen u. Lieder 00. **H:** Franz Frhr. v. Gaudy, Ausgew. Werke 02.

Gaulke, Johs, ♫- u. Lit♛, Kritik. Berlin SW, Wartenburgstr. 14. (Kolberg [25]/7 69.) **B:** Grundriß d. Kunstgesch. 98; Grenzen des Nationalismus u. Internationalismus 98; Sittliches, allzu Sittliches 00; Hagenow u. Sohn, Dr. 01. **Ue:** Oscar Wilde: Dorian Gray 01, Das Sonettenproblem 02; Der glückliche Prinz 02.

Gaunersdorfer, Johann (Pf. Bias f. Literatur), ✍, ⁄, Dr. phil., Dir. d. landw. Anstalt Francisco-Josefinum. Mödling b. Wien, Nöstr., Feldg. 31. (Zistersdorf, Nöstr. [10]/1 53.) **B:** Meine Gedankenspäne 95.

Gaupp, Otto, ♗, Politik, Dr. phil., London. Korresp. d. tschr. Zeitgn. London, 159 Brixton Hill SW. (Cannstatt [16]/7 66.) **B:** Herbert Spencer 97, 2. A. 00.

Gawalowski, Karl Wilh., Nov., Lit♛, ✎, ⁄, Skriptor d. steierm. Landesbibliothek. Graz, Geidorfplatz 1. (Zubri i. M. [30]/6 61.) **B:** Lieder 81; Egerberg, E. 84; Ramphold Gorenz, E. 85, 2. A. 92; Steiermärk. Dichterbuch 87; Im heilig. tschech. Osten, Zeitged. 94; Wie der Weihnachtsbaum in die Welt kam, Erz. 00. **H:** Deutschnat. Kal. 86—88, 90; Kal. u. Jahrb. d. Schulvereins f. Deutsche 89; Südmark-Kal. (m. A. Polzer) 98—04; Balder, tschech Jugendkal. 03.

Gawein, s. Kordon, Hans.

Gayer, Karl, ♣, Dr. d. Staatsw., GR., o. UP. München, Franz Josefstr. 28. (Speyer [15]/10 22.) **B:** Forstbenutzung 63, 9. A. 03; Waldbau 80, 4. A. 98; R. Wirtschaftsrichtung im Spessart 84; Gemischte Wald 86; Wald im Wechsel der Zeiten 89; Der Femelschlagbetrieb in Bayern 95.

Gbureck, Paul (Pf. Paul Gernsdorf), ✪, Dramaturg, Regiss. u. Schauspieler. Breslau, Am Ohlau-Ufer 26 p. (ebda [1]/3 75.) **B:** Wie einst im Mai 98; Alt-Breslau 99; Amaturi, Kom. 00; D. Maket d. Geburt 01; Die Virginen, Schw. 02.

Gebauer, Heinrich, ●, Wirtschafts● u. sächs. Landesst., Handelssch. Ob♛hr., Red. d. „Gewerbeschau". Dresden-A., Werderstr. 8. (Großbodritz bei Meißen [3]/1 43.) **B:** Bilder aus d. sächs. Bergl. 2. A. 83; Dresden u. d. sächs.-böhm. Schweiz 85, 2. A. 90; Volkswirtsch. im Kgr. Sachsen 93 III; Handb. d. Länder- u. Völkerkunde I 01.

Gebauer, Joh., böhm. Gramm. u. Lit♛, Prf. d. slav. Ψ. Prag. (Auslauf [8]/10 38.) **B:** Psalter v. Wittenberg 80; Nachw. d. Unechtheit d. sog. Königinhofer u. Grüneberger Handschrift; Hist. Gramm. d. böhm. Sprache 94, 96, 98; Altböhm. Wörterb. 01—03.

Gebauer, Johannes, ♛, Dr. phil., Ob.-Lehr. an d. Ritterakad. Brandenburg a. H., Altstädt. Markt 26. (Wilsnack [8]/8 68.) **B:** Die Publizistik üb. d. böhm. Aufstand von 1618 92; Kurbrandenburg i. d. Krisis d. J. 1627 96; Kurbrandenburg u. d. Restitutionsedikt 99.

Gebauer, Frl. Julie, Redakteurin der Zeitschrift „Die Mutter". Berlin N, Schönhauser Allee 50. *

Gebauer. Frau Olga, Redakteurin der „Allg. deutschen Hebammenztg." Berlin N, Schönhauser Allee 50.

Gebele, Matthias, (k.), ♚, Lehr., Red. der „Kathol. Schulztg." 82—01, Hrsg.: „Kath.-Lehrerkalender" 83—01, „Kalender für Lehramtskand." Donauwörth, Cassianeum. (Sulzschneid [26]/2 37.) **B:** D. Bettelstab z. Pflug, Volkserz. 92; Kathol. Abreißkalender 01; Die Evangelienauswahl der hl. Fastenzeit 01; Die hl. Festzeiten der Kirche 01.

Gebhardt, August, german. Ψ, Dr. phil. u. Doz. Erlangen, Löwenichstr. 36 [1]/2. (Ferien: Nürnberg, Hübnersplatz 5.) (Nürnberg [1]/2 67.) **B.** Bedeutungslehre d. altwestnord. Präpositionen 96; Gramm. der Nürnb. Mundart 01. **Ue:** (aus dem Neu-Isländ.): Th. Thoroddsen, Gesch. d. isländ. Geographie 97/98.

Gebhardt, Bruno, Dr. phil,, Prof. Berlin W, Frobenstr. 32. ([9]/10 58.) **B:** D. gravamina d. tschen Nat. geg. den röm. Hof 84, 2. A. 96; Geschichtswerk u. Kunstwerk 85; Adrian v. Corneto 87; Deutscher Kaiserlaal 94; W. v. Humboldt a. Staatsmann 96/99 II; Einführung d. Pestalozz. Methode in Preußen 96; Deutsche Gesch. im 19. Jahrh. 97/99 II. **H:** Handbuch d. tschen Gesch. 92 II, 2. A. 01. ()

Gebhardt, Ferd. (Pf. Ferd. v. Noris), Grapholog, Red. des Graphol. Briefkastens des Hannov. Tagblatts, ✪, ⁄, ✎. Berlin NO, Weberstr. 12. (Nürnberg [15]/11 63.) **B:** Die schwarze Grete, R., n. A. 03; Auch ein Menschenleben, R. 03; Wie Frauen lieben, 3 Einakt. 03.

Gebhardt, Frl. Florentine, LB., ♚, ✎, ⁄, Lehrerin. Berlin-Tegel. (Crossen a. O. [18]/4 65.) **B:** In der Stille, G. 86; Im Vorübergehen 99.

Gebhardt, Oskar v., ✝, D., Dr. phil., Prf., Dir. d. Univ.-Bibl. Leipzig, Schenkendorffstr. 10. (Weißenberg, Eßld. [22]/6 44.) **B:** Graecus Venetus 75; Patrum apostol. opera (mit Harnack und Zahn) 75/77 III; Patrum apostol. opera, ed. minor 77, 4. A. 02; Evangeliorum cod. Gr. purpur.

Rossanensis (m. Harnack) 80; D. N. T. griech. u. deutsch 81, 4. A. 96; N. T. graece 81, 8. A. 01; Texte u. Untersuchgn z. Gesch. d. altchristl. Lit. (m. Harnack) 82 ff.; The miniat. of the Ashburnham Pentateuch 83; N. T. graece, Ed. minor 87, 4. A. 98; Evangel. und Apokalypse d. Petrus 93; Psalmen Salomos 95; Hieronymus de viris inlustr. griech. Übersetzung 96; Acta martyrum selecta 02; Passio S. Theclae 02.

Gebhardt, Willibald, Hygiene, Sport- u. Leibesübgn, Lichttherapie, Dr. phil. Berlin W, Potsdamerstr. 27 b. **B:** Soll Deutschland sich an den olymp. Spielen beteiligen? 96; Die Heilkraft d. Lichts 98. ()

Gebra, Ernst v., s. Rüdiger, Eduard.

Gebser, Frl. Anna, DSch., Frauenfrage, Hrsg. d. „Frauen-Korresp.“, Dr. phil. Berlin W, Kurfürstenstr. 164. **B:** Bedeutg d. Kais. Kunigunde f. d. Reg. Heinr. II. ()

Geélka, s. Kattentidt, G. L.

Geerds, Rob., Pl., ✍, ✉, Dr. phil., Red. an „Brockhaus' Konversat.-Lexikon“. Leipzig, Zeitzer Str. 37 b III. (Dargast $13|_4$ 59.) **B:** Das Chronicon Sundense 89; E. M. Arndt (mit H. Meisner) 98. **H:** E. M. Arndt: Erinnergen aus d. äußeren Leben 91; Ged. 93; Wanderungen u. Wandlungen mit d. Freih. von Stein 96; Mignet, Gesch. d. franz. Revolution 96.

Geering-Christ, Rudolf, Red. d. Zeitschr. „Der Friede“, Buchh. Basel, Eulerstr. 55. (ebda $3|_9$ 71.)

Geffcken, Heinrich, öffentliches Recht u. dtsche Rechtsgeschichte, Dr. jur. et phil., Prof. Cöln a. Rh., Volksgartenstr. 14. (Berlin $27|_6$ 65.) **B:** D. Krone u. das nieders. dtsche Kirchengut unter Friedrich II. 90; Z. Gesch. der Ehescheidung vor Gratian 94; Fehde u. Duell 99; Die Verfassung d. dtschen Reiches 00. **H:** (m. J. Geffcken) K. Immermann 96; Lex Salica, komm. 98.

Geffcken, Joh., klass. Ψ, Dr. phil., GLehr. Hamburg, Hofweg 44. (Berlin $2|_8$ 61.) **B:** De Stephano Byzantio capita duo 86; De Steph. Byz. 89; P. Güßfeldt u. d. Schule d. Zukunft 90; Timaios Geogr. d. Westens; Stimmen d. Griechen a. Grabe 93; Leonidas v. Tarent 96; Die Oracula Sibyllina 02; Komposition u. Entstehungszeit der Oracula Sib. 02.

Geheeb, Reinhold, Publizistik, Dr. phil., verantwortl. Red. des „Simplicissimus“. München, Schackstr. 4. ()

Gehren, Frl. Anna v. (Pf. A. v. Cassel), Hauswirtschaft. Cassel, Hohenzollernstr. 73 I. (Homberg $7|_{10}$ 76.)

Gehren, Frau Wilhelmine v. (Pf. W. Gleim), Mode, Hauswirtschaft, Frauenfrage. Cassel, Hohenzollernstraße 73. (Mainz $28|_2$ 37.) **H:** Küche und Keller 02.

Gehrhardt, Mary, s. Gehring, Marg.

Gehring, Hans, Völkerkunde, Epik, ✎, Pfr. Ibersleben a. Kyffhäser, Schwarzb.-Rudolst. 170. (Teichel b. Rudolstadt $25|_5$ 60.) **B:** Schilch Braunrock, Der Spatz 99; Südindien, Land u. Volk d. Tamulen 99.

Gehring, Frau Margarete (Pf. Mary Gehrhardt), Nov. Ibersleben am Kyffhäuser. (Jena $21|_4$ 64.) **B:** Schlaglichter 99.

Gehrke, Paul, Politik, Dr., GenSekr. d. nationallib. Landesvereins f. d. Königr. Sachs., Hrsg. d. „Sächs. Nationallib. Korr.“ Leipzig, Pfaffendorferstr. 26 II. (Deutsch-Krone $18|_{12}$ 66.) *

?Gehrmann, Hermann, Musikwissensch., Dr. phil. Königsberg i. Pr. (Wernigerode $22|_{12}$ 62.)

Geigel, Ferd., (k.), Kirchenr. Pol., ⚒, ◍, Ue: FlHoll., RegR. a. D. Straßburg i. E., Kaiser Friedrichstr. 4. (Eichstätt $26|_5$ 43.) **B:** Französ. u. reichsländ. Staatskirchenrecht 84; Ital. Staatskirchenrecht 85; Holländ., Luxemb. u. Belg. Staatskirchenrecht 91; D. franz. Wegegesetz v. 1836 92; Prot. Bekenntnis u. organ. Artikel 93; Kirchl. Gewohnheitsrecht 94; Enthüllungen a. d. elsaß.-lothr. GemOrdn. 95; Landeskirchl. Umlagen 96; Pfründenniessbrauch zufolge d. BGB. 99; Reichs- u. reichsländ. Kirchen- u. Stiftsrecht (des BGB. öffentl. Recht) 98|00; Rheinkanal od. Regulierung? 02; Canal latéral au Rhin et Société d'Etudes pour l'amélioration des voies navigables 03.

Geiger, Albert, VB., ♁, ♌, ♪, ⚓. Karlsruhe, B., Redtenbacherstr. 21 I. (Bühlerthal, B. $12|_9$ 66.) **B:** Cypria, C. 87; Im Wandern u. Stehenbleib. 93; Duft, Farbe, Ton, G. 94; Ged. 00; Maja, Dr. 00; Nikolaus Lenau, Gedenkblatt 02; Emile Zolas „Rougon-Macquart“ 02; Eine Philosophie des Optimismus (Emachon) 03; Finale, dram. Ged., Einakt. **H:** Badische Kunst 1903, Jahrbuch.

Geiger, Karl, Lit.- u. Kult.-W, evang., ✝, Dr. phil., ObBibl. Tübingen. (Eßlingen $13|_3$ 55.) **B:** Elis. Bona von Reute 88; La Salette 92.

Geiger, Karl August, (k.), Kirchenrecht, D., LycPrf. Dillingen a. D., Konviktpfr. 10. (Monheim $3|_2$ 63.) **B:** Selbstmord im klassischen Altertum 88; Religiöse Kindererziehung nach bayerischem Recht 94; Wahl des Glaubensbekenntnisses nach bayer. Recht 99; Millers geistl. Geschäftsstil u. geistl. Geschäftsverwaltung, Handbuch für die gesamte Pfarramtsverwaltung in Bay. I 02, II 03; Taschenkalender für den kath. Klerus Deutschlands 02, 03, 04; Religiöse Erziehung der Kinder im dtschen Recht 03.

Geiger, Ludw., Lit.-W, Dr. phil., ao. UP., Hrsg. d. „Goethe-Jahrbuch“. Berlin W 50, Schaperstr. 8. (Breslau $5|_6$ 48.) **B:** Nikol. Ellenbog 70; Studium d. hebr. Sprache

70; J. Reuchlin 71; Gesch. d. Juden in Berlin 71; Petrarca 74; Mitteilungen a. Handschriften 76; Dtsche Satiriker d. 16. Jahrh. 78; A. Geiger 78; Lit. d. Renaiss. u. des Humanismus in Italien u. Dtchland 82, 2. A. 99; Vorträge u. Versuche 89; Berlin 1688|1840, Gesch. d. geist. Lebens d. preuß. Hauptstadt 92|94 II; Augustin, Petrarca, Rousseau 93; Karol. von Günderode und ihre Freunde 94; Dichter u. Frauen 96, N. Serie 99; M. Sachs u. M. Veit 97; Aus Alt-Weimar 97; Goethe in Frankfurt 1797 99; Das junge Deutschland u. die preuß. Censur 00; Therese Huber 01; Einleit. Band zu M. Hesses Goethe-Ausg. 01; Bettina v. Arnim u. Friedr. Wilh. IV. 02. H: Goethe Werke 80 ff. X; Reuchlin, Briefw. 78; Friedr. d. Gr. de la litt. all. 81, 2. A. 02; Briefe Sophie Charl. 83; J. Burckhardt, Kultur d. Renaiss., 3.—9. A. 78|04; Zeitschr. f. d. Gesch. der Juden in Dtschland 86—91; Vierteljahrsschr. f. Kultur u. Lit. d. Renaissance 86 ff. II; Firlifimini u. andere Curiosa 87; Berl. Neubrucke 88 ff.; Briefwechsel zw. Schiller u. Körner 95 f. IV; F. Lewald, Gedachtes u. Gefühltes 00; Goethes Gespr. mit Eckermann 02; Aus Alb. Stahrs Nachl. 03; Briefwechsel zwisch. Goethe u. Zelter III 04.

Geiger, M., f. Urban, Michel.

Geiger, Theodor, Dr. phil., K. GLehr., Reb. d. „Bayr. Zeitschr. f. Realschulwes." München, Adalbertstr. 29/2. (ebda 16|970.)

Geiger, Wilhelm, Oriental., Dr. phil., o. UP. Erlangen. (Nürnberg 21|7 56.) B: Handb. d. Awestaspr. 79; Ostiranische Kultur im Altertum 82; Elementarbuch der Sanskritspr. 88; Ceylon, Tagebuchblätter u. Reiseerinnerungen 98. ()

Geinitz, Franz Eug., ♁ u. ▲, Dr. phil., o. UP., Rekt. d. Univ. Rostock, Augustenstr. 25. (Dresden 25|2 54.) B: Fachschr. ()

Geisenheyner, L., ☙, ♆, GOb Lehr. Kreuznach, Mühlenstr. 72. (Potsdam 8|3 41.) ()

Geisler, Ludwig, (k.), Lehr. Worms, Barbarossaplatz 19. (Dieburg 7|4 75.) B: Die erste Wallfahrt dtsch. Männer nach Rom u. Jerusalem im Jubelj. 1900 00, 2. A. 01.

Geißler, Friedrich Adolf, PA., Musikkritik, Nov., Feuill.-Red. d. „Dtsch. Wacht". Dresden-A., Holbeinstr. 9 II. (Döhlen b. Dresden 4|10 68.) B: Herr u. Diener, Sch. 94; Märchen 96; Abrast, Tr. 97; Eroberung d. Frauenherzens 01; Christrosen, dr. Märchen 03.

Geißler, Friedrich J. Kurt (Pf. Wilh. Wallus, Dr. Friedrich, K. Rembrandt), ♫, ⅄, ∩, ₣, Dr. phil., Doz. d. ♫, ⅄ u. Naturwiss. Charlottenburg, Goethestr. 32. (Wandsbek 10|7 59.) B: Zeit u. Raum 85; Ged. 85; E. Herzenswunsch, Sch. 85; Im Sturm, Sch. 86; Mexiko, Dr. 87; Frauenleben 87; Mariska, Vst. 88; Familie Sittewald, Schw. 89; Paoli, Korsika-Dr. 91; Zigeunerblut, Dichtg 92; Dienstmädchen-Zucht u. Lehren 92; Lehrt erziehen! Der Weg zum Heile d. Gesellsch. 92; Reformbuch der Gesellsch. 93, 4. A. 99; Ungefährlich, N. 93; Kand. Schurrleber, hum. N.; Trostbuch für alle, die üb. den Tod nachdenken 93; Soziale Sünden 94; Veredelung der Gesellsch, 94; Die Hochzeit im Tode, Erz. 74; Gebr. Schnauzig, Erz. 94; Aus dem Leben ein. Künstlerfamilie, hum. N.; Fortschritt uns. Kulturzustand! 94; Vergessenheit, N.; Ihr eigener Herr, N. 95; D. Brautstrauß, Erz. 95; Intima, 2. A. 96; Auf d. Grenze, N. 96; Neue Apparate u. Demonstrat. zur Schwing- und Wellenlehre; Der erste Chemieunterricht; Denkübungen z. Chemieunterr. 98; Beiträge zur Kenntn. d. Volkslebens; Ist die Einwirkung e. freien Willens räuml. möglich ohne Widersp. geg. d. Arbeitserhalt.?, phil. Schr. 98; D. phil. Theorie v. toten Punkte; Mathem. Geographie 98; Mögl. Wesenserklärung für Raum, Zeit, das Unendliche u. d. Kausalität 99; Grundl. e. Metaphysik d. Möglichkeiten 00; Grundsätze u. Wesen d. Unendlichen in d. nied. u. höh. Mathematik 01; Grundsätze u. Wesen d. Unendl. in d. Philosophie 02; Anschaul. Grundlagen d. mathem. Erbkde 03; Die Kegelschnitte u. ihr Zusammenhang durch d. Kontinuität d. Weitenbehaftungen 04; Grundlag. d. übereuklidisch. Geometrie 04.

Geißler, Karl Wilh., ☉, Feuill.-Red. d. Hannov. Tagebl. Hannover, Stolzestr. 24 A. (Döhlen 15|863.) B: Iphigenie in Delphi, Sch. 89; Glykerion, Lsp. 89; Phaëton, Tr. 89; Studentenliebe, N. 89; Drei Nov. 91; Der Brautwerbar, Lsp. 92; Satanska u. a. Nov. 93; Söhne d. Geistes, Lsp. 96; Der Kammerkater, Schw. 97; Pan als Freier, Opernbdichtg 98; Der Impresario, Schw. 99; Ganymedes, E. 02; Dichtungen 03.

?Geißler, Max, ♪, ₹. Schandau, Sa., Sirmione u. San Giacomo, Gardasee. (Großenhain 26|4 68.) B: Ausfahrt, G., 5. A.; Auf sonnigen Pfaden, G., 3. A.; Silhouetten, Dorf- u. Heidegesch., 5. A.; Johanneszauber, E. 99, 3. A. 02; Stille Gesch. 03; Frau Holle, Märchen 03; Dtsche Göttersagen 03; In d. Hölle, M. 03; Jochen Kläbn, e. Hallig N. 03.

Geistbeck, Alois, ●, Dr. phil., Realschulrekt. Neuburg a. D. (Friedberg 26|9 53.) B: Seen b. dtsch. Alpen 85; Geogr. Typenbilder 95; Geogr. Zeichenskizzen 95; Eine Gasse f. die Anschauung im Geogr.-Unterr. 94; Systematik u. Induktion im Geogr.-Unterr. 95; Kulturgeogr. i. Unterr. 96; Bilderatlas z. Geogr. von Europa 96; dto z. Geogr. b. außereurop. Erdteile 97; dto z. Heimatkde. v. Bayern 98; Leitf. d.

Geogr. f. Mittelsch. (mit Dr. Mich. Geistbeck) 01 V. **Bearb.**: H. Lange u. C. Dierkes Schulatlas f. die bayr. Schulen 01; Atlas f. einf. bayr. Volksch. (m. H. Lange) 01.

Geistbeck, Mich., (k.), ●, ♒, Dr. phil., Sem.-Dir. Freising. (Friedberg, Bay., [3]/s 46.) ( )

Geistberger, P. Joh., (k.), OSB., kirchl. Kunst, Pfarrvikar, Geistl. R., Ked. v. „D. kirchl. Kunst". Steinerkirchen a. d. Traun, ObÖst. (Sipbachzell [25]/12 47.) ( )

Gelber, Adolf, CP., Red. b. „N. W. Tagbl." Wien IX, Müllnerg. 3. (Podhacja 56.) **V**: Shakespearische Probleme: Plan u. Einheit im Hamlet 90; Troilus u. Cressida 98; An d. Grenze zweier Zeit. 02. ( )

Gelbhaus, Sigmund, Oriental., Germ. Ψ, Dr. phil., Gemeinde-Rabbiner. Wien IX, Alserbachstr. 30. **V**: Rabbi Jehuda Hanassi u. die Red. d. Mischna 80; Über Stoffe altdtsch. Poesie 86; Mittelhochdtsche Dichtung in ihrer Beziehg zur bibl.-rabbin. Lit. 89/93; D. Offenbarung 91; Die Targumlit. 93; Dr. Ad. Jellinek 94; Eine absterbende Rede am Weinstock Israels 96; Die Apologetik d. Judent. 96; Nehemias u. s. sozialpolit. Bestrebungen 02; Esra u. seine reformatorischen Bestrebungen 03.

Gelcich, Eugen, ⁄, ●, ♐, ∩, ⚓, Real-Rat im k. k. Unterr.-Minist. Wien. **V**: Schiffsmagnetism. 78; Naut. Astronomie 80; Physik. Geogr. d. Meeres 81; Entwicklungsgesch. d. Schiffahrt 83; Uhrmacherkunst u. Behandlg d. Präzisionsuhren 91; Die Bestimmung d. geogr. Schiffsposition in d. sogen. krit. Falle 92; Gesch. d. Uhrmacherkunst v. d. ält. Zeiten b. auf unsere Tage, 5. A. 92; Tabell. d. Uhrmacherkunst (m. Dietzschold) 92; Kartenkunde 94, 3. A. 00; Die astronomische Bestimmung der geographischen Koordinaten 04.

Gelderblom, Herm. (Pf. G. Hermann), Lic. theol., Dr. phil., Pfr. Berlin N, Schönhauser Allee 173. (Lennep [29]/1 60.) **V**: D. Wittenberger Nachtigall 89; Lieder vom Lenz, ged. u. komp. 91; Die Losung am Gustav Adolffest 91; Ich bin der Herr, dein Arzt 92; Die Begeisterung 94; Unter dem südl. Himmel 95; Hausmannskost 97; Lieder vom Winter, ged. u. komp. 98; Zur Pflege d. kirchl. Gesanges 99; D. Geheimnis d. Glaubens 00.

Geldner, Karl, Orientalist, Dr. phil., ao. UP. Berlin NW, Lübeckerstr. 40. (Saalfeld [17]/12 53.) **V**: 70 Lieder d. Rigveda 75; Metrik d. jüng. Avesta 77; Studien z. Avesta 82; Drei Yashṭ 84; Vedische Stud. 89/01 III; Ausg. d. Avesta 85 ff. III.

Gellert, Georg, ✪, Kritik, Essay, Dramaturg, Red. Berlin W 30, Motzstr. 60. **V**: D. Minotaurus, mod. Sch., 4. A. 96; Die Flucht nach Ägypten, Lsp., 5. A. 98; Seelenverkäufer, Sch., 5. A. 01.

Gelling, Hans, ✪, Dramaturgie, Großherz. Mecklenb. ObRegiss., Dir. d. Stadttheaters. Essen a. Ruhr, Gärtnerstr. 44. (Cassel [14]/10 58.) **V**: Nach d. Tode 90; Im Eichenschatten 91; Goldener 91; Z. Licht 91; Der Meistertrunk 93.

Gelzer, Heinr., alte ♛, D., Dr. phil., GhofR., o. UP., Hrsg. d. „Scriptores sacri et profani". Jena. ([1]/7 47.) **V**: Fachschr. ( )

Gemoll, Alb., klass. Ψ, Dr. phil., ProG.-Dir. Striegau. (Arnswalde [17]/8 47.) **V**: De cooptatione sacerdotum Arvalium 70; Die homer. Hymnen 86; D. Gymnas. u. s. Stellung u. s. w. 88; Sursam corda Schuljahr in Ansprr. und Schulreden 89; Königin Luise, Bühnensp. 92, 3. A. 95; Mit Gott f. Kaiser u. Reich, Ansprachen u. Schulreden 01.

Genau, Ant., (k.), ♿, ⅄, SemObLehr. Paderborn, Westf. (Daseburg [8]/5 49.) **V**: Geometrie f. Lehrersem. 79, 11. A. 03; Raumlehre 81, 6. A. 01; Die Logarithmen und die ebene Trigonometrie 93; Rechenbuch f. Lehrersem. 82, 8. bezw. 5. A. 03; Rechenb. für die Volksschule 85, 10. A. 02; f. Lehrer 85, 3. A. 00; Sprach- u. Rechtschreibübgen f. d. Volksch. 87, 4. A. 03; Grundr. d. Physik 95, 2. A. 01; Chemie f. Lehrerbildungsanstalten 98; Abriß der Physik für Präparandenanstalten 01, 2. A. 03.

Genée, Rud., ✪, Lit. W, Dr. phil., Prf. Berlin W, Viktoriastr. 12. (ebda [12]/12 24.) **V**: Lustspiele 53; D. Wunder, Dr. 54; Frauenkranz 61; Neuer Timon, Lsp. 61; Gesch. der Shakespear. Dramen in Dtschld 70; Shakesp. Leben u. Werke 71; Schleicher u. Gen., Lsp. 73; Poet. Abende 74; D. dtsche Theater u. d. Reformfrage 77; D. englisch. Mysterien u. Moralitäten 77; Ges. Komödien 79; Lehr- u. Wanderjahre d. deutsch. Schausp. 82; Klass. Frauenbilder 84; Marienburg, R. 84; Gastrecht, Dr. 84; Die Klausnerin, Dr. 85; 100 Jahre d. Kgl. Schauspiels i. Berlin 86; H. Sachs 88; Entwickelg d. szen. Theaters 89; Bismarckiade, G. 91; H. Sachs u. s. Zeit 94, 2. A. 02; Der Tod ein. Unsterbl. 95; Zeiten u. Menschen 97, 2. A. 99; H. v. Kleist 02. H: Mitteilgn f. d. Mozart-Gemeinde in Berlin. ( )

Genniges, Emil, dtsche Lit. ♛, Dr. phil., K. ✪ Dir. Konitz, Westpr. (Mülheim a. Rh. [24]/9 65.) **V**: Uhlands Ernst, Herzog v. Schwaben, erl. 99; Körners Zriny, Ausg. 01; Körners Zriny, erl. 01.

Gennrich, Paul, Wiss. ✝, Lic. theol., Pfr., Dir. d. ev. Predigerseminars. Dembowalinka, W. Pr. (Zachan, Pomm., [15]/12 65.) ( )

Gensch, Bruno (Pf. Hans Pleydenwurff), Kunst⁄. Dresden-Loschwitz, Malerstr. 4. (Berlin [20]/7 67.) *

Gensel, J., Kritik, Dr. jur., JustR. Leipzig, Hillerstr. 3. (*)

Gensel, Walther, Dr. phil., Direktor.-Assistent bei den Kgl. Museen. Berlin-Großlichterfelde, Elisabethstr. 31. (Leipzig [29]/11 70.) **B:** J. Fr. von Cronegk 94; Paris, ill. von Joyn Nethel 00; Millet und Rousseau 02; Die moderne Kunst (in Allgemeine Kunstgeschichte von Knackfuß, Zimmermann u. Gensel) 02. *

Gensichen, Otto Frz., ℌ, ✎, Essay, Dr. phil. Berlin W, Winterfeldtstr. 22 III. (Driesen [4]/2 47.) **B:** G. Gracchus, Dr. 69; J. v. Nazareth, Sch. 69; J. Ischarioth, Tr. 69; Zerstörung Jerusalems, Tr. 69; Danton, Tr. 70; Hort, Sch. 71; Minnewerben 71; Berl. Hofschauspieler 71; Blitzableiter, Lsp. 72; Robespierre, Tr. 74; Ajas, Tr. 74; Erloschene Geschlechter, Tr. 74; Aus sonn. Fluren, M. 74; Was ist e. Blauderei 75; Spielmannsweisen, G. 76; Euphrosyne, Sch. 78; Phryne, Sch. 78; Leuchter 79; Wieder gewonnen, Lsp. 79; Studienblätter 81; Märchentante, Lsp. 81; Felicia, G. 82; Frau Aspasia, Lsp. 83; Lydia, Pl. 84; Frauenlob, Dichtg 85; Vier Erzählgen 86; Mönch von St. Bernhard, N. 87; Frauen chönheit, Lsp. 87; Germain Raimond, Tr. 87; Triglaw-Bismarck, Hum. 88; Ungeschriebene Gesetze, Sch. 87; Tamina, N. 88; Immortellen, G. 88; D. Madonna! N. 89; Jungbrunnen, G. 89; M. Ney, Tr. 92; Pfarrhaussegen, Dchtg 93; Zu d. Sternen, R. 94; Hohenfriedberg, Reiterfestp. 95; Sommerfäden, Lsp. 96; Heideröslein von Sesenheim 96; Frühlingsstürme, Sch. 97; Damenkalender 98; M. Seebach 98; Unter dem Zollernaar, Dichtgn 99; Jungbrunnen, Sch. 01; Stille Nacht, heilige Nacht, Sch. 01.

Genthe, Franz, Militär- u. Jagdgesch., Reo. d. „Tag". Berlin-Steglitz, Schloßstr. 30 I. (Bismarck [7]/11 57.) ()

Gentsch, Wilh., ℬP., ✪. Charlottenburg, Grolmanstr. 39. (St. Petersburg [9]/4 65.) **B:** 84 dtsche Reichspatente aus d. Gebiete d. regenerat. Gasbeleuchtung 94; D. Patentgef. v. [7]/4 91 95; Gei. z. Schutz v. Gebrauchsmustern 94, v. Warenzeichen 94; Gasglühlicht 95; Unterwasserfahrzeuge 95; Die Petroleumlampe 96; Sicherheits- u. Rettungswes. auf See 97; Glühkörper für Gasglühlicht 99; Die Weltausstellung in Paris 1900 u. ihre Ergebnisse in techn.-wirtsch. Beziehg 01.

Genty, Joseph, (k.), ✍, Dr. phil., städt. Archiv u. Bibl. Schlettstadt. (ebda [2]261.) **B:** Gesch. d. Stadtbibl. zu Schlettstadt 89; Mémoire hist. de F. M. Kentzinger sur la ville de Schl. (1765) 90; Schl. Chron. d. H. Gebweiler (1530) 90; St. Fides-Büchlein 94; D. Jahrbücher d. Jesuiten zu Schl. u. Rufach 95/96 II; D. Reichsstadt Schlettstadt u. ihr Anteil an den sozialpolit. u. relig. Bewegungen 1490—1536 00; Die Schlettstadter Stadtrechte 02; Die Fahnen der Straßb. Bürgerwehr i. 17. Jahrh. 02; Führer durch Schlettstadt 03.

Georg, s. Altschul, Ignaz.

Georg, Hans, s. Meißner, Hermi.

Georg, Heinz, s. Müller, Heinr. Georg.

Georg, Karl, Bibliograph. Hannover, Am Bokemahle 1 B. (Hilwartshausen [25]/4 55.) **B:** Reiselit. Deutschlands 77; Verz. d. Lit. üb. Speise u. Trank 88; Schlagwortkatalog 89/03 IV; Das dtsche Buchamt 90; Anleitung, Bücherlager u. Bibliothek. zu ordnen 01.

George, Amara, s. Kaufmann, M.

George, Richard, /, ✍, Geschäftsführer u. Red. am „Reichsboten". Berlin W 57, Kulmstr. 25. (ebda [25]/2 66.) **B:** Hie gut Brandenburg alleweg 99. **Ue:** Bellamy, Im Jahre 2000 90; Habberton, Helenens Kinderchen 91.

George, Stefan, ✖. Bingen a. Rh. (ebda 65.) **B:** Algabal 93; Sagen und Sänge 95; Jahr der Seele 97; D. Bücher der Hirten u. Preisgedichte 98; D. Teppich d. Lebens u. die Lieder v. Traum u. Tod 00; Die Fibel, Ausw. erster Verse 01; Baudelaire, D. Blumen des Bösen, Umdichtungen 01. ()

Georges, Heinr., lat. Lexikogr., klass. Ψ, Dr. phil., herzg. Bibliothekar u. Vorst. d. Herzogl. Haus- u. Staatsarchivs, Prf. Gotha, Kaiserstr. 35. (ebda [3]/6 52.) **B:** De elocutione Velleii Paterculi 77. ℌ: Koch, Schulwörterbuch z. Aeneide d. P. Vergilius Maro 90, 3. A. 98; K. E. Georges, Kl. lat.-dtsch. u. dtsch-lat. Handwörterb., 8. u. 6. A. 02 u. 97.

Georgi, Amadeus, s. Georgi, Amanda.

? Georgi, Frl. Amanda (Pf. z. A. Georgi von der See, Amadeus Georgi), ℬB., Roman, ✪, Nov., ✖. Berlin. (Jever [29]/4 58.) **B:** Meerenge v. Helgoland 91; Saul u. Jonathan, Dr. 92; Hypathia, Dr. 93.

Georgi, Frau Antoinette de (Pf. Julius Kehlheim), Roman, Nov., ✍, †. Prag, Smeckag. ()

Georgi, Ascan (Pf.), ℬB., ✪, Nov. Adr.: Kuhtz, Berlin W, Pariserstr. 15. (ebda [3]/4 54.) **B:** Uwe Jens Lornsen 82; Beatrice 85; Die Rache ist mein 89; Cilgia 99.

Georgi, Karl (Pf. Hans Hochfeld; Ernst Bernhard), Humor, Nov., ✪, Buchhändler. Berlin SW, Königgrätzerstr. 35. (Liegnitz [13]/1 55.) ()

Georgi von der See, A., s. Georgi, **Georgine,** s. Altschul, Ignaz. [Amanda.

Georgy, Ernst, s. Michaelson, Marg.

Geppert, Julius, ✗, Dr. med., o. ÖP. Gießen, Südanlage 4. (Berlin [7]/11 56.) ()

Gera, Walther v. der, s. Schmidt-Breitenstein, Walther.

Geradaus, Ernst, s. Schofer, Josef.

Geraldus, s. Perné, Emma de.

Gerard, M. C., Politik, Dr.phil., Red. d. „N. Bad. Landesztg." Mannheim, Luisenring K 4. 12. (Ladenburg 25/3 63.)

Gerbaulet, Frl. Dora Maria, ✍, Krit., Nov., Reisebeschreibgn, ✉, populär-wissensch. Aufsätze. München, Königinstr. 101.

Gerbel-Embach, Nik. v. (gel. Pf. f. Pol.: Nik. Karlowitsch), Dr. phil., ✉. Dresden, Sedanstr. 8. (Kaluga 9-21/5 37.) **B**: Dichtgn I 69; Zu Alegas Andenken, G. 00. ()

Gerber, Hildebrand, s. Gruber, Herm.

Gerber, Paul Henry (Pf. Paul Henry u. Heinr. Garibert), ✍, ✉, ✍, Dr. med., Arzt u. UDoz., Prf. Königsberg, Pr., I. Fließstr. 21. (ebda 14/5 63.) **B**: Grundzüge e. naturgemäßen Jugendbildung 91; Spätformen heredit. Syphilis 94; Beziehungen d. Nase z. übrig. Organismus 96; (Garibert): Aus der Jugendzeit, Lr. und G. 95; Die Syphilis d. Nase u. d. Halses 94; Etwas üb. Nasen 96; Die alte Geschichte u. a. 96; Entstehung u. Verhütg der Ohreitergen 00; Goethes Beziehgen z. Medizin 00; Atlas d. Nasenkrankheiten 01.

Gerbrandt, Frl. Marie, FDS., Roman. Marienau, Westpr. (Kl. Falkenau 3/12 61.) **B**: In engen Schranken 93; Sich selber treu, R. 96.

Gerbrecht, Gustav, Erz., Roman, Hum. Cleve, Ry. (Weeze 5/6 58.)

Gercke, Alfred, klass. Altertumswiss. Dr.phil., o. UProf. Greifswald. (Hannov. 20/3 60.) **B**: Fachschr. ()

Gerdenitsch, Hans, CC., Red. d. „Kais. Wiener Zeitg". Wien XVIII, Michaelerstr. 29. (Theresienfeld, NDstr. 24/12 66.) ()

Gerdes, Heinr., ♛, Dr. phil., ObLehr., Prof. Bremen, Schwachhauser Chaussee. (Zeven, Hann. 9/2 47.) **B**: Bischofswahlen unter Otto I. 78; Gesch. d. Kgn M. Stuart 85; Streitfragen zur Gesch. M. Stuarts 86; Gesch. d. dtschen Volkes u. s. Kultur i. Mittelalt. 91/98 II.

Gerdes, Johann, ✪, ✍, ⚓, Red. Bremen, Neukirchstr. 13. (Seehausen b. Worpswede 14/12 72.) **B**: Ged. 99; Eine Maienfahrt m. Pinsel u. Feder 99. ()

Gerényi, Fedor, Landes-Oberinspektionsrat. Wien I, Herreng. 13. (ebda 22/6 60.) **B**: Tegetthoff 86; Trinkerasyle Englands 93; Die Versorgungsanstalten Österr. 98; Wohlfahrtspflege d. Landes NDstr. 01; D. Antialtoholbewegung i. NDstr. 01; L'assistance familiale des aliénés dans la Basse-Autriche 02.

Gerhard, Frau Adele, Belletristik, ✉. Berlin W, Wilhelmstr. 90. (Cöln a. Rh. 5/6 68.) **B**: Konjumgenossenschaft u. Sozialdemokratie 95; Beichte 98, 2. A. 99; Mutterschaft u. geist. Arbeit 01; Pilgerfahrt, R. 02.

Gerhard, C., s. Gerlach, Clara.

Gerhard, Hans Ferdinand, PA., Dr. phil., Red. am „Hamb. Corresp." Hamburg, Schulweg 31. (Wolfenbüttel 14/3 68.) **B**: Memels Lustige Gesellsch. u. die Schwanklit. d. 17. Jahrh. 93.

Gerhard, Karl, ⚓, Dr. phil., Dir. d. Kgl. Univ.-Bibl. Halle a. S., Karlstr. 36. (Sulzbach 27/12 47.) **B**: Kants Lehre von d. Freiheit 85. ()

Gerhard, Raimund, PA., ✕, moderne Sprachen, Hptm. d. L. Leipzig, Lessingstr. 12. **B**: Russ. Lehrkarte; Zu. russ. Leseschule; Russ. Schreibschule, 4. A.; Russ. Wandalphabete.

Gerhardt, Dagobert v. (Pf. Gerh. v. Amyntor), VB., ✉, Roman, ✪, Major z. D. Potsdam, Mangerstr. 23. (Liegnitz 12/7 31.) **B**: Randglossen z. Buche d. Lebens 76; Pt. Quidams Rheinfahrt, G. 78; Lieder eines dtschen Nachtwächters 78, 2. A. 01; Zug d. Todes, N. 78; Auf der Bresche, 2. A. 79; E. räthselhafte Katastrophe, N. 79, 2. A. 90; Im Hörselberge, N. 81; Eine mod. Abendgesellsch., 3. A. 81; E. Priester, Ep. 81; Das bist du, N. 82; Drei Küsse, N. 83; Für u. über d. dtschn Frauen 83, 2. A. 89; D. neue Romanzero, 2. A. 83; Ein Problem, N. 83; Aus d. Mappe e. Idealisten 84; Hypochondr. Plaudereien, 4. A. 84, N. F., 2. A. 88; Caritas, Erz. 84; Frauenlob 85 II, 4. A. 97; Vom Buchstaben zum Geiste, N. 87; Die Waibling 86, 5. A. 01; Gerke Sutemine 86 III, 4. A. 91; Durch Nacht zum Licht, N. 86, 2. A. 89; Auf d. Flucht, Lsp. 87; Heilige Familie, N. 88; D. Gisellis, N. 88; Stahl u. Stein, N. 2. A. 88; Lenz u. Rauhreif, N. 89; Eine Mutter, N. 90; Deimühle im Spreewald, 2. Erz. 90; Cis-moll-Sonate, N., 16. A. 99; Der Veteran, N. 92; Das Skizzenbuch m. Lebens I 93, 3. A. 94, II 98; Gewissensqualen, N., 12. A. 94; E. Himmelfahrt, N.; Bauernblut, N.; Im Streit d. Pflichten, N. 96; E. Sonderling, N. 96; Pension Streitleben, N. 97; Der Armendoktor, N. 97; Aus d. letzten Jahrzehnt d. großen Kaisers, Zeitged. 97; Plauderer an d. Jahrh.-Wende 99; Rosenöl, N. 93; Röntgenstrahlen, N. 02; Ein Kampf um Gott, N. 02.

Gerhardt, M., s. Maul, A.

Gerhart, Arthur, s. Lipmann, Arthur.

Gerhofer, N. A., s. Angerhofer, Josef.

Gericke, Gustav, Keramik, Lehr. Velten (Mark), Schul- u. Moltkestr.-Ecke. (Marwitz 29/7 63.) **B**: Industrieort Velten u. s. Umgeg. 94.

Gering, Hugo, nord. Ψ, Dr. phil., o. UProf., Hrsg. d. „Zeitschr. f. dtsche Philologie" (m. Fr. Kaufmann). Kiel, Niemannsweg 81 a. (Sipienica 21/9 47.) **B**: Finnboga saga hins ramma 79; Olkofra thättr. 70; Islendsk æventyri 82/84 II; Bruchstücke v. Bragės d. Alten Ged. 86; Glossar z. Liederedda 87, 2. A. 96; Drauma Jóns saga 93; Eyrbyggja saga 97; Vollst. Wörterb.

zu den Liedern d. Edda 02. **H:** Altnord. Sagabibliothek. (m. G. Cederschiöld u. E. Mogk). **Ue:** D. Lieder d. sog. ält. Edda 93.

Gerlach, August, (k.), Lokal, Medizin, Dr.med., Stadtarzt. Lauchheim, Württ. (Stromberg, Rh. 2/10 74.) **V:** Chronik von Stromberg 98; Stromberg u. Umgebung 99; Z. Anatomie d. Kehlkopfs 99.

?Gerlach, Clara (Pj. C. Gerhard), Nov., Roman, Jugendschr., Musik, Berlin W. (Tilsit 3/9 56.) **V:** Beethoven i. s. Beziehg. zu berühmt. Musikern u. Dicht. 92; Gelöste Dissonanzen 92; Im Lenz d. Leb. 92; Im Banne d. Musik 94; Nur e. Künstler, R. 98; Und vergieb uns unsere Schuld, R. 01; Frauenschicksale, N. 01; A. Irrwegen, N. 01; Überwunden, N. 01; Dem Glücke wiedergegeben, N. 01.

Gerlach, Ernst, †, Dr. phil., Pastor u. Präpositus. Proseken, Mecklb. (Sommerfeld in d. Neumark 27/7 38.) **V:** Weissagungen d. A. T. in den Schr. des Flav. Josephus u. d. angebl. Zeugnis v. Christo 63; D. Klagelieder Jeremiä erkl. 68.

Gerlach, Hellmuth v., Politik, Reg.Assess. a. D., Verl. d. „Hess. Landeszeitg" in Marburg, Chef-Red. d. „Berliner Ztg.", M. d. R. Berlin SW, Bernburgerstr. 3 II. (Mönchmotschelnitz, Schles. 2/2 66.)

Gerlach, Hugo, Nov., Red. d. „Elmshorner Tagebl." Elmshorn, Kaltenweide 72. (Crossen a. O. 26/10 70.) **V:** Die v. Hinterhaus, N. 96; Heirat a. Tausch, N. 97.

Gerlach, Otto, , Dr. phil., o. UProf. Königsberg, P., Münzstr. 28. (Angerburg, Ostpr. 1/11 62.) **V:** Bedeutung wirtsch. Tätigkeit; Krit. Erörterungen zu d. Wertlehren v. Marx, Knies, Schäffle u. Wieser 90; Die Preuß. Steuerreform in Staat u. Gemeinde 93; D. rechte Stellung d. Studenten z. Tagespolitik u. zur sozial. Frage 01. **Bearb:** Roscher, System der Finanzwissenschaft, 5. A. 01.

Gerland, Georg, , Anthropol., Dr. phil., o. UProf. Straßburg, Schillerstr. 6. (Cassel 29/1 33.) **V:** Altgriech. Dativ 59; Goethes histor. Stellung 65; Ausflüge in d. Naturvölker 68; Altgriech. Märchen in d. Odyssee 69; Intensiva u. Iterativa 69; Rede auf Humboldt 69; Völker d. Südsee 70/72; Anthropol. Beiträge 75; Ethnograph. Bilderatlas 75; Atlas d. Völkerkunde 92. **H:** Beitr. z. Geophysik 87/03; Geogr. Abhandlgn aus Elsaß-Lothr. 92/95.

Gerland, Otto, , Lokal, Kunst, Dr. jur., Senator u. Polizeidirekt. Hildesheim, Kaiserstr. 26. (Cassel 21/9 35.) **V:** Grundlage zu einer hess. Gelehrten-, Schrift- u. Künstlergesch. v. 1831 ab 63/68 II; Abschiedsgesuch d. kurhess. Offiziere im Okt. 1850 83; Recht d. Polizeiverordg 85, 2. A. 01; Die in d. Prov. Hannover gültig. landespoliz. Bestimmgn 87, 3. A. 91; Ortspoliz. Bestimmgn d. Stadt Hildesheim, 3. A. 02; 1810/1860, Zwei Menschenalter kurhess. Gesch. 92; Paul, Ch. u. S. L. Du Ry 95; Polizeidienst d. städt. Polizei-Verwalt. in Preußen 95; Schloß Wilhelmsburg bei Schmalkalden (mit F. Laske) 95; D. spätroman. Wandmalereien im Hessenhof zu Schmalkalden 96; Wb. Henschel 98; Darstellung d. Polizei-Verwaltg in Hildesheim währ. d. Jahre 1882—1901 02; Die in d. Reg.-Bez. Hildesheim gültig. Landespolizeilichen Bestimmungen 03.

Gerling, Reinh. (Pf. R. Dörffel), , , Red. d. „Naturarzt" u. d. „N. Heilkunst". Berlin-Oranienburg. (Posen 30/8 63.) **V:** Eine Juditv, Lsp. 84; Im hoh. Norden, Dr. 84; Dichterlinge, Schw. 85; Aladastter Herzog, Sch. 85; Byzantiner 85; Bei Hofe, Lsp. 86; Sterbende Nation 87; 's Christkind, Bst. 88; Herzenskrisen, Sch. 88; Sieben Todsünden 88; Sataniel 89; Ketten 90; D. Lebensmagnetismus 94; D. prakt. Hypnotiseur, Lehrb. 95, 6. A. 02; Umsturz in d. Medizin 95; Er ist bekehrt, Schw. 96; Licht, Luft, Wasser, 25 Vortr. 96; Blättern u. Schutzpockenimpfung 96; Handbuch der hypnot. Suggestion 97, 2. A. 99; Schmerzstillung durch Griffe 97, 4. A. 00; Samml. volkst. Vorträge 99 II; Hygien-Volkskal. 99, 00 u. 01, 02, 03, 04; 100 naturgemäße Hausmittel 99; Wahre u. falsche Heilkunde 00, 5. A. 01; D. verkehrte Geschlechtsempfindung 93, 3. A. 00; Geschlecht. Zwischenstufen 01; Wie entstand und wie heile ich meine Nervosität 01, 2. A. 03; Was muß d. junge Mann vor d. Ehe von d. Ehe wissen? 01, 2. A. 03; Hypnotische Unterrichtsbriefe 01; Wie erziehen wir erblich belastete Kinder? 02; Lebensmagnetismus 02; Erziehung zur Ehe 03; Prakt. Naturheilk. 03.

Gerloff, s. Volger, Bruno.

German, Wilh., Chronist, mundartl. (fränk.) , Lit., Verlagsbuchh. Hall, Württ. (ebda 2/4 58.) **V:** Ba da Haller Doovelich, G. 96; Stephan Heuß 99; Chronik von Schwäb. Hall u. Umg. von d. ältesten Zeiten bis zur Gegenw. 01; Jesus von Nazareth, histor. R. 03.

German vom Nord, s. Hantel, Georg.

Germani, Nikolaus D., DDeSchG., Kritik, Belletristik. **Ue:** F., Student. Wien VI, Mariahilferstr. 1 D. (Bukarest 18/8 79.) ()

Germano, M., s. Maack, Martin.

Germanus, s. Felten, Wilh.

Germanus, s. Kurz, Herm.

Germanus, C., s. Grisar, Hartmann.

Germany, Theod. (Pf. Theo van Gery), Gedichte, Erzählgn. Graz, Hans Sachsg. 3 III. (Wien 15/8 68.) **V:** Gibs weiter, G. 03; Menschendämmerung, Skn. 04. *

Germonik, Ludwig, , **Ue:** Südslav, Vorf. d. „Grillparzer-Vereins" u. Vereins-Verlagsleiter. Wien XIV, Stättermayerg.

33. (Fiume 29/11 23.) B: Kornblumen, G. 54; D. Denkmal zu Ferlach in Kärnten 54; Wassermann und Wassergeister 66; Zwei Balladen Prešerns 71; Veldes als krainisches Gräfenberg, 2. A. 78; Alpenglühen, G. 85, 15. A. 97; Weiber v. Veldes, Dr.; Veronika, Sch.; Nonne von Mantua, N.; Liederblüten a. dem Süden 93, 4. A. 03; Brandschatzung, Melodr. 01, 3. A. 03.

Gernet, Frau Else, ♀, Nov. Jugendschr. Karlsruhe, B., Leopoldstr. 47. (Mannheim 7/12 66.)

Gernsdorf, Paul, f. Gburek, Paul.

Gerö-Cserhalmi, Frau Irene (Pf. Schira Eli), Ästhetik, Nov.. ⁄, ♀, Übersetzgen. Prf. Budapest, Elisabethring 41. (12/9 71.) B: D. Einfluß d. franz. Romantik auf d. Drama 93; Ungar. Dichterwald 96. ()

Gerold, Rosa v., geb. Henneberg, Reiseschild. Wien XVII, Neuwalbegg. (Waltershausen, Thür. 13/8 29.) B: Herbstfahrt nach Spanien 80, 2. A. 81; Ausflug nach Athen u. Korfu 85; Ein Ausflug nach Kerkyra u. Athen 95.

Gersbach, Robert (Pf. Rogers van Bert; bach u. Heinrich Anklam), pop. Rechts- u. Verwaltgslde, Red. d. „Zivilversorgung" u. d. „Gendarm", Direkt. des „Invalidendank" u. d. „Kaiser-Wilhelm-Dank". Berlin-Friedenau, Illstr. 9. (Ditfurth 6/3 54.) B: Arretierte Gespenst. 83, 2. A. 96; Haussuchung 87, 2. A. 95; D. kleine Kamerad 00; Dtsches Flottenliederbuch 00.

Gersdorff, Ada v., f. Maltzahn, Baronin Ada v.

Gersdorff, Jul., ♀, ⊙, Lit. Weimar. B: Natur u. Welt, G.; Eliana. Simf.; Lautenspielers Lieder, G.; Glossen, Kleopatra, Dr.; Spielmannsweis. 95; Buch d. Lieder 96; Spielmannslieder 96; Himmelsrosen, 3. A. 02; D. Antichrist, Dr.; D. Sphinx, N; Von d. Spielmannsfahrt, G.; Thüringer Lieder-Album; So singt man auf d. Alm; Schweizer Lieder-Album; Potemkin an d. Donau, O. 97; Gruß a. Thüringen, G. 98; Prinz Fichtennadel, Weih.-M. 98; Des Kindes Engel 98; Sonnenlieder 99; Himmelsrosen, 4. A. 99; Musikantenstücklein, G. 00; Das internat. Judentum und die schwarze Magie 00; Ekkehard, M.-Dicht. 01; D. Schwarzanixe 02; Gersdorfer Liederschatz I 02; Goethe u. die Magie 03.

Gerstenberger, Liborius, (k.), Politik, ▭, Red. d. „Fränk. Volksblattes", M. d. R. u. d. bayr. Landtags, Hrsg. d. „fränkische Bauer". Würzburg. (Rödelsee, Ufr., 19/4 64.)

Gerstendörfer, Josef, ✠, Jugdschr., Dr. phil., k. k. Dir. Krumau, Böhm. (Mühlbach 19/4 51.) B: D. Blatter unser. Abietineen 77; Ins Erzgeb. 82, 2. A. 02; Fahrt a. d. Donau 84, 2. A. 88; Große Kristallformenmenge zum Schulgebrauche 87; Durch d. Salzkammergut 99; Etiketten f. Mineralien u. Gesteine 91; D. Mineralien v. Mies i. Böhm. 91; Gesch. d. Gymn. i. Krumau 96.

Gerster, Carl, ✠, Dr. med. et phil., Kgl. Pr. SanitR., Kurarzt (Sanatorium). Braunfels a. Lahn. (Regensburg 25/8 53.) B: D. poet. Werke d. Stipsius 76, 2. A. 79; Plänerbildungen um Ortenburg 81; Charakt. Ludwigs II. 86; (m. Du Prel): Prf. Dr. C. Mendel u. d. Hypnotismus 90; (m. Schmidkunz): Psychol. d. Suggestion 92. H: P. Riemeyer, Die Lunge, 9. A. 95; D. Erkältgskrankheiten, 3. A. 97; D. Hustenkrankheiten, 4. A. 97; Hämorrhoiden u. Leibesverstopfung, 3. A. 98.

Gerster, J. S., (k.), ⊙, Kartogr., Prf. Rorschach. (Wittenbach 22/1 33.) B: Schul- u. allgem. geogr. u. kartogr. Schriften, Karten, Atlanten, Leitf. 2c.

Gerster, P. Thomas Villan, OCap., (k.), ✝, Ordens♛, Askese, Theolog.-Prf. u. Bibl. Brixen. (Zell, Württ. 17/4 69.) B: Lebensbild d. sel. Crispin v. Viterbo 93; Wegweiser z. Vollkommenh. von Bruder David aus Augsburg 02; Sankt Bonaventura u. d. Papsttum, 02; Geistesübungen des seraph. Lehrers 03; Katholik oder Protestant? Unterscheidungslehren 03; Der Jubelpapst 03.

Gerstgrasser, Eduard, DDeSchG., Politik, Hrsg. u. Red. d. „Deutschnat. Korrespond." Wien VIII, Josefstädterstr. 31. (Tirol 24/12 57.) ()

Gerstmann, Adolf, BP., ⊙, Lit.♛, Ue: RF., Dr. phil., Prf., Dramaturg d. Kgl. Hofth. Stuttgart, Alleenstr. 20. (Ostrowo 31/7 55.) B: Zwei Lebensretter, Lsp.; Vergeßlich, Schw.; D. Ehestifter, Lsp.; E. Bild aus d. Leben, Vst.; D. Herr Kommissionär, P.; D. Leute v. Hohenfelchow, Vst.; Erzählg e. alt. Mannes; A. Daudet 83, II; Väter u. Söhne u. König Lear d. Steppe (n. Turgenjew); Künstlerleben (n. Daudet); Frühlingswogen 83; A. d. Tagebuch e. Jägers 84; Dimitri Rudin 84; D. adelige Nest; D. Brigadier; Anuschka (n. Turgenjew) 85; Visionen 85; Aus d. Leben (n. Daudet) 85; D. Kernpunkt, Lsp. 86; D. Spieltasse, Schw. 86; D. Steppenjunker 86; Helene, R. (n. Turgenjew) 87; Assuntas Schatz, R. 87; Aus d. Jugendzeit 88; Die Kameraden, R. 88; Frau v. Hause, Sch. 88; D. Komödie Sr. Durchlaucht, Lsp. 01; Theatergesch. Rückblicke 92 VI. H: Kap. Marryat, Romane; Kurtze, Komödien von d. Geburt d. Herrn Christi 86.

Gerth, Bernh., klass. ✠, Dr. phil., Prf., ⊙Rektor, Hrsg. „Neue Jahrbüch. f. Pädagogik". Leipzig, König Albert-Gymn. (Dresden 6/4 44.) B: Quaestiones de Graecae tragoediae dialecto 68; Grammatisch-Kritisches z. griech. Moduslehre 78; Griech. Schulgramm. 81, 7. A. 04; Griech.

Übgsbuch I. 80, 5. A. 01, II. 90, 3. A. 03; Kühners ausführl. Gramm. der griechisch. Sprache II, 1. 98, 2. 04.

Gery, Theo van, ſ. Germany, Th.

Gerzer, Oskar (Pſ. Oskar Weilhart), ✍, ✠, ✆. Tarsdorf, ObÖſt. (Mattighofen 26/9 68.) **B**: Keine Sühne, Sch. 96; Frauenkongreß, Sch. 97; Märchen von der freien Liebe, Dr. 97; D. brotloſe Kunſt, Sch. 99; Das neue Dorf, Dr. 01; Politik, Dr. 01 (ſämtl. m. Joſ. Hafner); D. Geiſt iſt willig, Dr. 1.—3. A. 02; D. Ordensgeneral, N. 02. ()

Gesche, Paul, Dr. phil., wiſſenſch. G.-ObLehr. Halle a. S., Ulestr. 16. (Königsberg 20/7 65.) **B**: Ethik Leibnizens 91.

Geſellhofen, Julius, ſ. Fiſcher, Jul.

Gesky, Theod., ✆. Lit. 🖋, ✍, ✠, GdöLehr. a. D. Wiesbaden, Goethestr. 26. (Merſeburg 27/8 37.) **B**: D. Tod d. Britannicus, Tr. nach Racine 56; Die Ungarnſchlacht d. Merſeburg, Dr. Kantate 67; Arndt 70; D. Rhein ſoll deutſch verbleiben, G. 70; Ältere u. n. Zeitged. 71; D. gute Kamerad, Dr. 71; Hübſche Überraſchung, Lſp. 75; Frau, d. ſchnupft, Lſp. 75; Germanicus, E. 76; Attentat a. d. alten Fritz, Lſp. 77; Wechſel in Sicht, Schw. 82; Spielhagen unt. d. Rihtliſten, Lſp. 83; Schiller in Oggersheim, dr. Lebensbild 96; Schillers Verlobung, dr. Lebensb. 97; Kaiſer Wilhelm II. als Ehestifter, milit. Genreb. 98; Falke zu Stahleck, romant. D. 99; Liebeshändel, Kom. D. 00; Lenau als Naturdichter 02.

Geß, Felician, 🖋, Dr. phil., ThSchPr. Dresden, Schweizerſtr. 9. (Basel 1/11 61.) **B**: Joh Cochläus 86; Kloſtervisitationen des Herzog Georg von Sachſen 88.

Geßmann, Guſt. W. (Pſ. G. Manetho), ✍, Naturwiſſ., Occultism, ✪, Sekr. d. ſteierm. Kand.-Muſ. „Joanneum" u. beeid. Sachverſtänd. f. pſychol. Schriftdde. Graz, Poſtg. 5. (Wien 22/10 60.) ()

Geucke, Kurt, Ehrenfried, ✆, ✠, ✠. Tegelort b. Berlin. (Meerane i. S. 22/6 64.) **B**: Eralda Loredano, Tr. 88, n. A. 03; Felicitas, Sch. 91; Kunſt u. Naturalismus 92, 2. A. 92; D. Irrlicht, Dr. 94; Nächte, Gaſſen- u. Giebelgeſchichten, Bild a. Zeit u. Zukunft 97; Sebaſtian, Tr. 00. ()

Geyer, Chriſtian, Kirchen🖋, Dr., Hptprediger b. St. Sebald. Nürnberg, Burgſtr. 6. (Manau 1/10 62.) **B**: Kirchengeſch. f. d. ev. Haus 89, 3. A. 02; Die Nördlinger ev. Kirchenordnungen des 16. Jahrh. 96; Bilder a. d. Kirchengeſch. f. d. proteſtant. Volksſch. bearb. 97, 3. A. 03; Sanspareil, e. vergeſſ. Luſtort 00; Die Pilgerreiſe Ludwigs d. J. von Eyb ins heil. Land 02; Luther und die Moral 03.

Geyer, Paul, Lit.-philoſ. Eſſay, Dr. phil., GP. Brieg a. O., Feloſtr. 10. (Thommendorf 22/7 52.) **B**: Schillers äſthet.-ſittl. Weltanſchauung 96/98 II; Schiller: über naive u. ſent. Dichtg, Schulausg. 97; Schulethik auf d. Untergrunde einer Sententzenharmonie 00.

Geyer, Rud. Eug., Orient., Muſik, Dr. phil., UDoz., Skriptor d. Hofbibl. Wien VI|1, Magdalenenſtr. 10. (ebda 28/6 61.) **B**: Das Kitâb al Wuhûš v. Al-'Asma'i 88; Ged. u. Fragm. d. ‚Aus ibn Hajar' 92; Zwei Gedichte von al-'A'šâ 04.

Geyſer, Joſ., (k.), ✠, Dr. phil., UDoz. Bonn. (Erkelenz 16/3 69.) **B**: Das philoſ. Gottesproblem in ſeinen wichtigſten Auffaſſungen 99; Grundlegung d. empiriſchen Pſychologie 02. ()

Ghibellinus, ſ. Fränkel, Heinr.

Giannoni, Karl, 🖋, Dr. phil., k. k. Archivar. Wien-Mödling, An der goldenen Stiege 8. (Wien 20/7 67.) **B**: Paulinus II., Patriarch v. Aquileia 96.

Gibara, Frl. Leo (Pſ. Frz Hügel u. Leo Rittlingen), ✍, **Uc**: EFI, Nov. ✠. Fiume, Ung., Via del Ponte 3. (Iſchl 6/8 65.) **B**: Ged. 01.

Giehrl, Frau Emmy, geb. Aſchenbrenner (Pſ. Tante Emmy), (k.), Jugend- u. Volksſchr. München, Herzog Wilhelmſtr. 9 II. (Regensburg 1/11 37.) **B**: R. Märchen 80, 3. A. 96; Kinderbüchleins 0, 3. A. 96; Meiſter Fridolin; Paradiesblumen, Erz. 81; Mariahilf, Erz. 82; Erinnergen an Weber 82; Bilderb. f. brave kleine Kinder 82; Märchen, n. F. 83, 2. A. 86; Rudolf, 5. A. 90; Braven Geſchwiſter 84, Kindertal. 84|00; Tierſchutztal. 85/00; M. lieben Kleinen 89, 2. A. 02; Kreuzesblüten 89, 15. Tauſ. 01; Aſchenbrödel, geſ. Sp. 90; Erinnerungen aus mein. Kindheit 91, 2. A. 00; Nov. 92; Allerlei Geſch. 93/94; Meinen Lieblingen, Erz. 94|95, 2. A.; D. Verlobten 95, 2. A. 96; Allgem. Slg der ſämtl. Jugend- und Volksſchr. d. Tante Emmy 94|99 X; Schneewittchen, Geſellſchaftsſp. 96; Klein Röschen u. i. Lieblinge 98; Wahrheit u. Erfind., N., 2. A. 98; Dorfhexe, Erz. 98; Erinnerungen aus m. Jugend 99; Rätſelbuch 00; Allerlei für Kinder, 2. A. 00; Die chriſtl. Frau 01, 2. A. 02; Märchenb. f. d. Kinderwelt 02; Ernſt u. Scherz fürs Kinderherz 02.

Gielen, Alfred, ✝, Superint. a. D., Pfr. Berlin NW 52, Alt Moabit 25. (1/11 42.) **B**: Tägl. Manna 00. ()

Gierke, Otto, deutſches Recht, Dr. jur., GJuſtR., o. UP. Hrsg. d. „Unterſuchgen z. Staats- u. Rechtsgeſch." Charlottenburg, Carmerſtr. 11. (Stettin 11/1 41.) **B**: Fachſch. ()

Gierl, Joh. v. G., (k.), Kultur🖋, Pfr. Kiefersfelden, OBay. (Freiſing 23/8 40.) **B**: Schönbrunn b. Dachau 82; Kammerberg bei Freiſing 90, Maria-Thalheim bei Erding 92; Hiſtor. ſtatiſt. Nachrichten aus d. Diöceſe München-Freiſing 91; Licht- u. Lebensbilder des Klerus v. München 92;

Kiefersfelden 99; Kulturgeschichtl. Blätter von Kiefersfelden 99; Führer von Kiefersfelden bei Kufstein 03.

Gierlinger, Jos., Red. b. „Bayr. Verkehrsbl." München, Fraunhoferstr. 25.

Giers, J. H., ✪, ✈, Red. b. „Berl. Lokal-Anz." Berlin-Neuweißensee, Gäblerstr. 27. (Bonn a. Rh. 29/6 48.) ()

Giers, Frau Johanna, ♆, ✪, Nov., Skizzen a. d. Sportleben, ✈. Berlin-Neuweißensee, Gäblerstr. 27. (Hildesheim 6/7 54.) ()

Gierschick, Jul., ✈, Politik, Red. b. „Leitmeritzer Ztg." Leitmeritz, Böhm. (Hohenstein b. Täplitz 27/3 53.) **B**: D. Leitmeritzer Gau, Führer durch Böhmens Paradies 01.

Giese, Fräul. Martha (Pf. Charlotte Steinau), Jugdschr. Freienwalde a. O., Brandenburg, Gartenstr. 1. (Osterburg 17/4 50.) **B**: Sommerfäden 87; Stadtrats Uli 88; Trostblümchen 96; Gute Freundschaft 97; Heckenrösch. 98; Traubchen 01; Unser Dorchen 02; Maiblumen 03.

Giese, Wilh., Politik, Dr. phil. Berlin SW, Kurfürstenstr. 44. (Kolberg 27/5 47.) **B**: Juden und Kriminalstatistik 93; Antisemit. Handbuch 96; Judenfrage am Ende des 19. Jahrh. 99. **H**: Antisemit. Jahrbuch 97 ff. ()

† **Giesebrecht**, Frz., Kolonialpolitik, ✈. Berlin. (Danzig 14/7 66.) **B**: Ein dtscher Kolonialheld 96, 4. A. 97; Die deutsche Schule in Brasil. 99; Die dtsche Kolonie Hansa in SBrasilien 99, 5. A. 99; Das Deutschtum in Bras. 00. **H**: Die Behandlung der Eingeborenen in den deutschen Kolonien 98.

Giesebrecht, Friedrich, ✝, D., Dr. phil., o. UProf. Königsberg, Pr. (Kontop, Schl. 30/7 52.) **B**: D. hebrä. Präposit. Lamed 76; D. Wendepunkt des Buches Hiob, Kap. 27 u. 28 79; Beitr. z. Jesaja-Krit. 90; Kommentar z. Propheten Jeremia 94; Berufsbegabung der alttest. Propheten 97; Die Geschichtlichkeit des Sinaibundes 00; Die alttestam. Schätzung d. Gottesnamens u. ihre religionsgesch. Grundlage 01; D. Knecht Jahves des Deuterojesaia 02; Friede für Babel und Bibel 03; Grundzüge d. israelitischen Religionsgeschichte 04.

Gieseler, Albert, ♇, ▲, SemLehr. Soest, Westf. (Crombach 26/4 70.) **B**: Vorbereitgn für Deutsch, Heft I, 97; D. Religs.-Unterr. a. der Unterstufe im Anschl. an das bibl. Bild 00; Heimatkunde d. Prov. Westfalen unter bes. Berücks. der geolog. und wirtschaftl. Verhältn. 01; Behanol. der bibl. Anschauungsbilder auf der Mittel- und Oberstufe 02; Wie sind die Kinder z. Löjen der Rechenaufgaben, die ihnen das spätere Leben stellt, anzuhalten (m. Petri) 03.

Giesenhagen, Karl Friedr. Georg, ✈, Dr. phil., ao. UProf., Kustos am pflanzenphysiol. Inst. München, Karlstr. 29 I. (Teterow i. M. 18/6 60.) **B**: Lehrb. d. Botanik 94, 3. A. 03; Unsr. wichtigst. Kulturpflanzen 00; Auf Java u. Sumatra 01; D. Farn-Gattg Niphobolus 01; Untersuchgn über die Characeen 02.

Gießen, Hugo v., s. Kirstein, Paul.

Gietmann, Gerhard, (k.), SJ., Kritik, Prof. Exaeten b. Baatsem, holl. Limburg. (Birten 21/5 45.) **B**: De re metrica Hebraeorum 80; Klass. Dichter u. Dichtgn; D. göttl. Komödie u. ihr Dichter Dante Alighieri 85; Parzival, Faust, Job und einige verw. Dichtgn 87; Ein Gralbuch 89; Beatrice, Geist u. Kern d. Danteschen Dichtgn 89; Comment. in Eccles. et Canticum Canticorum 90; Vollst. Aussprachlehre d. Engl. 91; Grundriß d. Stilistik, Poetik u. Ästhetik 97; Kunstlehre I. Allg. Ästhetik 99, II. Poetik und Mimik 00, III. Musik-Ästhetik 00, V. Ästhetik der Baukunst 03; **H**: Kreiten, Splitter und Späne 03. Lat. **Ue**: Controv. de divinae gratiae liberique arbitrii concordia initia et progressus enarravit Ger. Schneemann 81; P. Josephi Kleutgen S. J. de scholarum institutione disputatio 89.

Gihr, Nikol., (k.), Liturgik, Dogmatik, D., päpstl. Geh. Kämmerer, Subregens am erzbisch. Priesterſem. St. Peter b. Freiburg. (Aulfingen 5/12 39.) **B**: Hl. Meßopfer 77, 8. A. 01; Sequenzen des röm. Meßbuchs 87, 2. A. 00; Die hl. Sakramente d. kath. Kirche 97/99 II, II 2. A. 03.

Gilardone, Frz., Feuerlöschwesen, Buchdruckereibes., Red. der „Ill. Zeitschr. f. d. dtsche Feuerwehr". München, Prinzregentenstr. 52. (Speyer 24/6 40.) ()

Gilbert, Leo, s. Silberstein, Leo.

Gilbert, Otto, klass. Ψ, Dr. phil., Geh. RegR., Prf. Halle a. S. (Hannover 25/9 39.) **B**: Festzeit d. Attisch. Dionysien 72; Erwiderung auf Mommsens Anzeige m. Festzeit 2c. 73; Demosthenes' Rede de falsa leg. 73; Rom und Karthago in ihr. gegens. Beziehung 76; Fragm. d. Cölius Antipater 79; Gesch. d. Topographie der Stadt Rom im Altertum 83/90 III; Zur Frage d. Raumausnütz. von Büchermagazinen 93; Griech. Götterlehre 98.

Gilbert, Wilh. Henry, ✗, Dr. med., Kurarzt. Baden-Baden. (Gerresheim 1/8 60.) **B**: Les eaux minérales de Chianciano 92; Der Kurort Montecatini 93; Baden-Baden u. s. Thermen 93, 2. A. 96; D. Kurort Ronneburg 93; Italiens Thermen 94; Üb. Bitterwässer 94; Neurasthenie nach Ablauf der Sekundärperiode der Syphilis 96; Prakt. Winke f. d. Diabetes-Küche 02; Baden-Baden u. s. Kurmittel 02; San Marino auf der Weltausstellg in Paris 02; Bad Lobenstein u. s. Kurmittel

02; Bad Meinberg u. s. Kurmittel 02; D. Nordseebäder d. I. ärztl. Studienreise 02; D. sächs. u. böhm. Bäder d. II. ärztlichen Studienreise 03; Zu den neuern Heilverfahren bei Berufskrankheiten und Unfallverletzungen 03.

Gilles, Heinrich, ✍, Publizist, Leiter d. „Rhein.-Westfäl. Zeitung". Dortmund, Kölnischestr. 1. (Grevenbroich [8]/8 71.)

Gilles, Peter, Red. d. „Rhein.-Westfäl. Ztg." Essen, Ruhr. (Grimlinghausen a. Rhein [7]/2 74.)

Gillmann, Franz, (k.), Kirchenrecht, D., UDoz. München, Leonhardstr. 1[1]/4. (Landstuhl [22]/9 65.) **B:** Die Resignation d. Benefizien 01; Das Institut d. Chorbischöfe im Orient 03. *

Gillwald, Alb., ●, ♛, Naturbeschreib., Jugdschr., Lehr. emer. Osterode, OPr., Schulstr. 7. (Creuzburg, OPr., [17]/10 32) **B:** Preußens Helden 84; D. Harz in Gesch. u. Sage 84, 3. A. 90; Histor. Erz. aus d. Leben d. Hohenzollern 86; Thüringen in Gesch. u. Sage 87; Bilder a. d. Völkerleben aller Weltteile 90; A. harten Zeiten, drei hist. Erz. 90; Azuma, hist. Erz. a. d. Zeit d. Entdeckg Mexikos 90; Jugendschr. 90; Sohn d. Kapitäns, Erz. 93; Schützling d. Abts, Erz. 93; Erinnergn e. alt. ostpreuß. Volksschullehr. 94; Vom Ilsetal u. d. Prinzessin Ilse 95; D. wilde Jäger, Wartburg-Sagen 95; Prinz Tecazuma 96; D. Blockhaus am Klamatflusse 96; D. Herr kennet die Seinen, Erz. 98.

Ginth, P. v., s. Melingo, P. v.

Gintl, Wilh., ⚗ u. ∩, Dr. chem. et Mag. pharm., UDoz. u. Prf. a. d. dtschen ThSch. Prag, Zeitnerg. 600. (Wien [4]/8 43.) **H:** Techn. Handwörterb. ()

Ginzkey, Franz Carl (Pf. Heinr. Hege), ♛, Nov., 𝒻, techn. Offic. d. k. k. milit.-geogr. Instit. Wien VIII, Landgerichtsstr. (Pola [8]/9 71.) **B:** Ergebnisse, G. 01.

Girardelli, Ettore. Dresden-A., Striesenerplatz 11 I. (Triest [8]/5 56.) **B:** Jugendklänge, Liebesweben.

Girgensohn, J., ♛, Dr. phil., Staats R. Treptow a. Rega. (Moskau [15]/4 48.) **B:** Krit. Bemerk. über d. VII. Buch d. Hist. Polens d. Dlugosch 72; Prudentius u. d. Bertinian. Annalen 75; Akten z. Gesch. d. St. Riga 77; Leitf. d. allgem. Gesch. 77/78 II, 4. A. 89, III, 2. A.; Bemerkungen üb. die Erforschg d. livländ. Vorgesch. 85. H: v. Tiefenhausen ausgew. Schriften (mit Hasselblatt) 90; D. Evang. in Rußland 01.

Girgensohn, Karl, systemat. ✝, Mag. theol., UDoz. Dorpat, Jurjew, Wallgraben 17. (Karmel [22]/5 75.) **B:** Die Religion, ihre psychischen Formen u. ihre Zentraldee 03. *

Girschner, Ernst, Entomologie, GLehr. Torgau, Uferpromenade. (ebda [29]/10 60.) ()

Girschner, Otto, Musikkritik, Lehrer am Konservatorium. Dortmund. (Langensalza [8]/8 62.) **B:** Allg. Musiklehre II; Musik. Aphorismen; Jurist. Taschenb. f. Musikdirigenten 2c. 98.

Girschner, Wilh., ♛, Lokal♛, Literat. Nordhausen, Hagen 12. (Wolkramshausen [17]/6 29.) **B:** Nordh. u. Umg. 66, 91; Gesch. d. vormal. Reichsabtei Walkenried 70; Deutschl. große Kaiserzeit 74 IV.

Girth, Carl, Staatswiss., Justitiar. Straßburg i. E., Graumannsg. 11. (Liebau [7]/8 64.) **B:** Hela, eine Studie 91; Die Hexe von Hela 92; D. Rechte d. Hypothekengläubigers an der Forderung gegen den Versicherer 03.

Giselbrecht, Georg, (k.), Pfr. Mögers, Vorarlberg. (Sulzberg [18]/4 40.) **B:** Heiligung d. Tages, 3. A. 98.

Gisler, Anton, (k.), ♛, D., Dr. phil., Prof. am Priestersem., Red. d. „Schweiz. Rundschau". Chur, Schweiz. (Bürglen, Uri, [20]/8 63.) **B:** Die Teilfrage 95.

Gisler, Otto, (k.), ✝, Pfr. Lunkhofen, Schw. (Wiggwil [8]/5 49.) ()

Giugno, Martin (Pf. Di Bertogna), DDeScG., Nov., 𝒻, ✍, Kaminfegermstr. Brünn, Altbrünnerg. 17. (ebda [14]/7 61.) **B:** Nacht d. Verdachtes, Solo-Lsp. 92, 93; Die Frau muß ihr Manne folgen, Lsp. 92; Ein Kniff, P. 92; Führe niemand in Versuchung, Lsp. 93; Das Rauchfangkehrer-Gewerbe u. d. Regelung dess. 96. **H:** Carl Giugno (Juin) nachgelassener Roman: D. alte Damel 92.

Gizycki, Frau Lily v., s. Braun-Gizycki.

Gizycki, Paul v., ✍, Dr. phil., Sch.-Insp. Berlin. (Schloppe [22]/5 56.) **B:** Über d. Leben u. d. Moralphil. d. Epikur. 79; Einleit. Bemerkgn zu e. Untersuchg üb. d. Wert d. Naturphil. d. Epikur. 84; Autoritäten 88; Vom Baume der Erkenntnis: I. Grundprobleme 96, 2. A. 98, II. D. Weib 97, III. Gut u. Böse 00; D. neue Adel 02. ()

Gjellerup, Karl Ad., ✪, Erz., 𝒻. Dresden, Schumannstr. 31 III. (Roholte auf Seeland [2]/6 57.) **B:** Dän. Werke (XXX), deutsche: D. schwarze Romulus, Erz. 88; G-dur, Erz., 2. A. 90; Wagner in seinem Hauptwerke: Ring d. Nibelungen 93, 2. A.; Wuthhorn, Dr. 93; Million, Sch. 93; Pastor Mors, Erz. 94; Briefkuvert, N. 98; Minna, R. 98; Die Opferfeuer, Dr. 03.

Gla, Dietrich, (k.), ✝, D., Religions- u. ObLehr. Dortmund, Silberstr. 9. (Riesen [6]/12 52.) **B:** Originalsprache d. Matthäus-Evangel. 86; Repert. d. kath.-theol. Lit. I, 1 95, I, 2 04.

Glagau, Hans, ♛, Dr. phil., Mitarb. u. Mitgl. d. Hist. Kommission f. Hessen u. Waldeck, UDoz. Marburg i. Hess., Universitätsstr. 34. (Berlin [3]/2 71.) **B:** Die franz. Legislative u. d. Ursprr. d. Revolu-

tionskriege 1791/92 .96; Anna v. Hessen (1485—1525) 99; Hess. Landtagsakten I. 1508—1521 01; D. mod. Selbstbiographie als histor. Quelle 02. ()

Glaß, Frl. Elsa, Jugendlit. u. ✍. München, Giesing, Villa Glaß. (ebda [16]/3 71.) ()

Glasenapp, Carl Friedr., Wagnerforsch. Riga, Reimersstr. 1 III. (ebda [3]/10-[21]/9 47.) **B:** Wagners Leben u. Wirken 76 f. II, Nachtrag 82; Wagner-Lexikon 83 (mit H. von Stein); Grundriß d. Gesch. d. dtschen Dichtg 88; Wagner als Mensch 90; Hauptepochen d. bild. Kunst bei d. Griechen 90; Wagner-Enzyklopädie 91 II; D. Leben R. Wagners 94/04 IV.

Glaser, Adolf (Pf. früher R. Reimar), BP., Roman, **Ue:** H., Dr. phil., Red. v. „Westermanns Monatsh." Berlin SW, Neuenburgerstr. 40, bis Ende Mai 04: Rom, Via Lombardia 43. (Wiesbaden [15]/12 29.) **B:** Kriemhildens Rache, Dr. 54; Penelope, Dr. 55 (unt. d. Pf. R. Reimar); Familie Schaller, R. 57; Gal. Galilei, Dr. 58; Bianka Candiano, Erz. 59; Gesch. d. Braunschw. Theat. 61; Ged. 62; Erz. u. Nov. 62; Was ist Wahrheit? R. 49; Leseabende, R. 70; Hausgeist d. Frau v. Estobal, R. 78; Schlitzwang, R. 78, 3. A. f. d. Jug. 84, ill. Pracht-A. 97; Magdalena ohne Glorienschein 79; Weibl. Dämonen, R. 79; Wulfhilde, R. 80, 2. A. f. d. Jug. 84; A. d. 18. Jahrh. 80; Mod. Gegensätze, R. 81; A. hoh. Regionen, R. 82; D. entschwund. Dokument 82; Savonarola, R. 83; Cordula, R. 85; Frl. v. Villecour, R. 86; Masaniello, R. 88; Seelenfreund, R. 89; Schriften 90 XII. **Ue:** Niederl. Nov. 66; Holl. Nov. 77 u. Romane ca. 15 Bde.

Glaser, Friedr., 🖃, Dr. oec. publ. München, Giselastr. 31 I. (Ludwigshafen a. Rh. [28]/7 79.) **B:** Die Franziskan. Bewegung 03.

Glaser, Georg, (k.), Homiletik, Pfr. Weihmörting, Niederbayern. (Hilgereith, Niederb., [16]/4 42.) **B:** Katechet. Predigtentwürfe 89.

Glaser, Josef Theodor (Pf. Josef Theodor), Nov., ✪, Roman, ✍, ⁂. Breslau, Goethestr. 77. (Zaborze [3]/7 76.) **B:** Zwischen den Wünschen 99; Ich u. Du 99; D. Erntefest, Dr. 01; A. Tag u. Traum, N. 01.

Glaß, Frau Anna, geb. Fischer-Löher. Leipzig, Kl. Funkenburg. **B:** Psyche, R.; Karriere, Sch.; E. Kraftprobe, Lsp.; Eigene Ziele, R.

Glaß, G., s. Waldau, Otto.

Glaß, Gabr. (Pf. German v. Saravus u. Ernst Heiter, auch Munter 2c.), (k.), BB., ✍. Wiesbaden, Langenbeckpl. 2. (Saarlouis [8]/4 48.) **B:** Toni; E. Wildschütz; Wie Kandidat Mäuslein auch Pfarrherr u. Ehemann wurde, u. a. m.; (m. M. von Ekensteen): D. Hausl vo' Finsterwalb; Hirsch mit 4 Stangen 2c.

Glaß, Frl. Luise, BB., Roman, Nov., Märchen, Jugendschr. Altenburg, S.-A., Neue Sorge 18a. (ebda [4]/2 57.) **B:** O lieb' so lang du lieben kannst, R. 82; Laßt euch erzählen, M. 88; Unser Doktor, R. 94; In die Welt, Erz. 94; Tönendes Erz u. klingt Schelle, R. 97; Familie Gesterding, Jugenderz. 97; Im Mund der Leute, R. 98; Der gold. Engel u. kl. Gesch., R. 99; D. Montagskränzchen, Jugenderz. 99; Gustel Wildfang 00; Annele, Jugenderz. 02.

Glasschröder, Frz Xav., (k.), Kirchen♛, Dr. phil., Reichsarchiv-Assess. München. (Altnußberg [29]/9 64.) **B:** Markwart v. Nandec 88/96 II; Weistümer d. Rheinpfalz 92; Urkunden d. pfälz. Kirchengesch. im MA. 03.

Gläßer, Johs., Roman, Erz., ✍, ⚓, Handelslehrer, wissensch. Graphologe. Stuttgart, Tübingerstr. 45. (Merzdorf, Sachs., [26]/3 68.) **B:** Kreuz u. Halbmond 98, Unter der Burenfahne 00/01 III. ()

Glattfelter, Anton, (k.), ✝, Katechese, Dr. jur. canonici, Pfr., M. d. Pr. Abgh. N. Prüm, Rh. (Sassig [26]/9 50.) **B:** Lehrb. d. kath. Religion 89/91, 6. A. 99; Handb. d. bibl. Gesch. f. d. Unterstufe 96, 2. A. 98; Katechesen üb. Gebete f. d. Unterstufe 98, 2. A. 00; Bibl. Gesch. f. d. Unterstufe (ill.) 98; Entsteyg u. Erklärg d. Ges. über das Diensteinkommen d. kath. Pfarrr. v. [2]/7 98, 98.

Glaevecke, Ludw., Gynät., Dr. med., Prof., UDoz. Kiel, Lorenzendamm 23. (Rostock [15]/5 55.) **B:** Körperl. u. geistige Veränderg im weibl. Körper nach künstl. Verluste d. Ovarien einers. und d. Uterus andererseits 89.

Gleditsch, Hugo, Ψ, Prf. Berlin W, Kurfürstenstr. 71 III. (Falkenberg, ObSchl., [7]/3 37.) **B:** Sophokleische Strophen 68; Cantica d. Sophokl. Trag. 83; Metrik d. Griechen u. Römer 85, 3. A. 01; Allg. Theorie der griech. Metrik (mit Westphal) 87; R. Westphal 95; D. kgl. Wilh.-Gymn. in Berlin 1858—1900 00. **H:** Westphal, Allgem. Metrik d. indog. u. semit. Völker 93.

Glehn, Nikolai v., ✍, ⁂, ✪, ✓. Burg Hohenhaupt u. Station Nömme b. Reval. (Jelgimeggi [16]/7 41.) **B:** Nord. Lieder 77; Ökonomie d. Empfindg 89; Uns. Wissenschaft der Nationalökon. eine Verirrung 90; Offene Briefe an H. ObDehrer Karl Kupfer 91; D. Messgsbegriff 92/99 III; N. nord. Lieder 94; Cava testudine fleo amorem 97; Madlena Battani, ep. Dchtg 99; Neue Dichtungen 02.

Gleichen-Rußwurm, Carl Alexander Frhr. v., ✪, Essays, ✍, Roman, Kgl. bayr. Kämmerer. München, Prinzregentenstr. 4. (ebda [6]/11 65.) **B:** Amor u. Psyche 96; Komödie des Gewissens 98; Vom Einfluß der Frauen 98; Blaue Blätter 01; Vergeltung, R. 02; L'homme aimé 03.

Gleim, W., s. Gehren, W. v.

Glick, Rudolf, Musik, Kapellmeister. Wien XIX|1, Reithleg. 6. (ebda 28|2 64.)

Glinzer, E., ⚗, Dr., Ob-Lehr. d. Gewerbeschule. Hamburg, Oben Borgfelde 4. (Cassel 13|3 44.) **B**: Lehrb. d. Elementar-Geometrie I 79, 7. A. 99, II 81, 2. A. 92, III 83; Trigon. f. Bauschulen 84, 2. A. 00; D. Eisen 86; D. Salz 87; Grundriß d. Festigkeitslehre 90, 2. A. 98; Rauchplage u. ihre Abhilfe 90; Lehrb. d. Baustoffkunde 92, 3. A. 03; D. Sonntagsunterr. u. s. Zukunft 93.

Gloatz, Paul, ✝, D. u. Lic. theol., Pfr. Dabrun b. Wittenberg. (Frankfurt a. O. 27|4 45.) **B**: Spekulative Theol. in Verbindg m. d. Religionsgesch. 83|84 II; Sic et non, Probl. d. christl. Glaubens- u. Sittenl. 90; Neanders Dogmatik 98.

Glöël, Heinrich, btsche u. altklass. Ψ, Dr phil., Prf. am Gymn. zu Wetzlar. (Körbelitz 22|7 55.) **B**: De interpolat. Hippolyti fab. Euripideae 79; Der btsche Stil u. seine Pflege a. den höh. Schulen 89; D. Familiennamen Wesels: Beitr. z. Namenkunde d. Niederrheins 02.

Glogau, Heinr., CP., ✉, Dr. jur., k. k. Reg R., Hrsg. d. „Allg. Ztg. Wien VII, Menterg. 11. ()

Glomme, Mor. Edm., 𝔙, 𝄞, Kammersänger. Dresden-A., Lindenaustr. 30 I. (Gr. Walddorf 22|9 45.) **B**: Kriegsklänge aus der Gegenwart (mit H. Böhnke) 66; Festspiel zur Jubelfeier des Don Juan 87.

Glöser, Moritz, ⅄, ∩, ✉, Schul R., Ob Realsch. Dir., Mit-Red. d. „Zeitschr. f. d. Realschulwes." Wien III, Radetzkystr. 2. (Bennisch 27|10 47.) **B**: Abgekürzt. Rechnen in Dezimalbrüchen 75; Grundzüge der allg. Arithm., 4. A. 99; Lehrb. d. Arithm., 5. A. 02; Piskos Grundlehren der Physik, 12. A. 90.

Gloßner, Mich., (t.), ✝, ⁂, D., Ehrendomherr, z. Z. Benefiziat. München, Herzogspitalstr. 22 II. (Neumarkt, OPf., 19|10 37.) **B**: Die Lehre d. heil. Thomas vom Wesen d. Gnade 71; Lehrb. d. kath. Dogmatik 84; Mod. Idealismus 80; Objekt. Prinzip 80; D. Prinz. d. Individuation 87; Mod. Philos. 88; Nik. v. Cusa 91; D. spekulat. Gottesbegriff 94; Savonarola als Apologet u. Philosoph 98; Katholizismus u. mod. Kultur 1. u. 2. A. 02.

Gloßy, Karl, 𝄞, Lit., Krit., Dr. phil., Bibliothekar u. Museumsdir., Reg R., Red. d. „Städt. Jahrbuchs" u. d. „Jahrb. d. Grillparzer-Gesellsch." Wien VIII, Josefstädterstr. 59. (ebda 7|8 48.) **B**: resp. **H**: v. Raimund, Werke (m. Sauer) 79; Katalog d. Wiener hist. Ausstellg 1883, 83; 4 dramat. Spiele üb. d. zweite Türkenbelagerg 84; Costenoble, Tagebücher 88; Wien 1848 bis 1888 88; Grillparzers Briefe 92; Katalog der Grillparzer-Ausstellung 91, der Fachabteilung f. btsch. Drama u. Theater 92, d. Theatergeschichtl. Ausstellg d. Stadt Wien 92, u. d. Schubertausstellg das. 97. ()

Glücklich, J. Chr. (Pf. P. v. Fels), VB., 𝔙, Nov. Wiesbaden, Taunusstr. 7. (Homburg v. d. Höhe 30|7 39.) ()

Glücksmann, Heinr. (Pf. Fortunatus, Herm. Heinrich), CC., Kunstkrit., gew. Prf. a. d. Schauspielschule, 𝄞, 𝔙, ✆, ✉, **Ue**: FE. MTschech., Hrsg. u. Red. der Freim. Ztg. „Der Zirkel". Wien IX|1, Grünethorg. 12. (Radschitz 7|7 64.) **B**: Weihn.-Zauber, Dr. 88; Ballkönigin, Lsp. 89; Wien. Almanach, Lit. Jahrb. 91; Michael v. Zichy 92 u. 98 (in franz. u. ungar. Sprache); D. goldene Zeitalter d. Gewerbes 93; Ungarns Millenium 96; Eine ungar. Schlacht, Nov. 01; D. zweite Kreuzigung, ep. G. 02. **Ue**: Liebesbriefe, Lsp. (m. Alex. Engel) 97; Die Bürde d. Schönheit, R. 97. **Red**: Franz Joseph I. u. s. Zeit 98|99; Denkbuch d. Ferienheims 03.

Glümer, Frl. Claire v., Nov., **Ue**: EFR. Dresden-A., Comeniusstraße 25 II. (Blankenburg, H. 18|10 25.) **B**: Fata Morgana 59; A. d. Pyrenäen 54; Mythology. d. Dtschen 56; Berühmte Frauen 57; Erinnergen a. W. Schröder-Devrient 62; Düstere Mächte; Erlöst 67; Aus d. Bretagne 67, 2. A. 69; Liebeszauber 70; Augen d. Valois 71; Frau Domina 73, 2. A. 01; Alteneichen 77, 2. A. 96; Nov. aus d. Beorn 78; Dönninghausen 81, 3. A. 02; Webstuhl d. Zeit, R. 82; Lutin u. Lutine 84; Ein Fürstensohn; Zerline; Auf Hohenmoor 86; Alessa; Keine Illusionen, R. 89; Junge Herzen 91; Es gibt ein Glück, Erz. 97. ()

Gmelin, Julius, ♛ inkl. Kirchen♛, Dr. phil., Pfr. Großalsdorf b. Hall, Württ. (Ludwigsburg 28|4 59.) **B**: Evangelische Freiheit! 92; Schuld ob. Unschuld d. Temperlerobens 93; Hällische Gesch. 96. *

Gnad, Ernst Ritt. v., DDeSchG., lit. Essay, **Ue**: FIE, Dr. phil., Hofrat a. D. Graz, Nibelungeng. 40. (Pilsen 19|4 36.) **B**: Liter. Essays 69/88, N. F. 95, 3. Folge 01; R. Hamerlings Lyrik 91.

Gnade, Frau Major Elisabeth, geb. Pleyn, Roman. Metz-Queuleu, Kirchstr. 125 b. (Summin 17|8 63.) **B**: D. Lebenden rufe ich! 93, 2. A. 96; Kleinstädt. Gesch. 97/98 III; Sarkoschin, R. 99; Im Recht? R. 99; Nordlicht, R. 00; Bergauf, G. 00; Docendo discimus, R. 02.

Gnauck-Kühne, Frau Elisabeth, Erz., Essay. Berlin C 25, Kaiserstr. 36. (Wechselde 2|1 52.) **B**: Williram, Erz., 2. A. 83; Erbert v. Braunschweig, Dr. 86; D. Universf.-Studium d. Frauen, 3. A. 90; Ursachen u. Ziele d. Frauenbewegung 92; D. soziale Lage d. Frau 95; Lage d. Arbeiterinn. in der Berliner Papierwarenindustrie 96; Aus Wald u. Flur, M. 01; Der Dualismus im Frauenleben 04.

Gneiße, Karl, ⁂, Prf., Dr. phil., Gym-

naf.-Dir. Buchswei ler i. E. (Naumburg, S. 31|57.) **B:** Schillers Lehre v. d. äfth. Wahrnehmung 93; Wert d. mathemat. u. sprachl. Aufgaben für die Ausbildg d. Geistes 98; Deduktion u. Induktion 99; D. Begriff d. Kunstwerks in Goethes Aufsatz Von deutscher Baukunst u. in Schillers Ästhetik 01.

Gnevkow, Anna, f. Hermes, Anna.

Goebel, Aug. Theod., ⚙, graph. Technik, ♛, Lit., **Ue:** EFSpan. Stuttgart, Hölderlinstr. 26. (Gelenau 17|3 29.) **B:** Üb. d. Satz d. Engl. 65; F. Koenig 75, 83; Buchdruckfarbe 86; Buch- u. Druckgewerbe in Württemb. 89; Graph. Künste d. Gegenw. 95, Neue Folge 02; Maschinenfabr. Johannisberg 97; Gedenkbuch v. Oberzell 98; Erläuterungen z. Slg von Musterdrucken auf Straßburger Spezialpapieren 00.

Göbel, Bernh. (Pf. B. Ernst), (t.), Lehr. Soest. (Allagen 3|6 64.) **B:** Gesellen Leid u. Freud 95; Kompaß f. d. Handwerker, 2. A. 95; Dichterstimmen üb. Erziehung u. Unterr. 02 u. a. (*)

Goebel, Gbu., (t.), klass. Ψ, Dr. phil., G.-Dir. a. D., GRegR. Fulda, Leipzigerstr. 11. (Hillesheim, Eifel 1/3 31.) **B:** Vaterl. Ged. 79, 2. A. 95; Platons Apologie d. Sokrates u. Kriton 83, 2. A. 92; D. Stiftung Gertmann 02; Ged. aus jungen und alten Tagen 03.

Goebel, Ferd., (t.), Jugendsch., 𝒻, Hptlehr. Emmerich a. Rh., St. Martinschule. (Cöln a. Rh. 24|9 59.) ()

Goebel, Fritz, ♛ u. niederd. Sprachforschung, Dr. phil., ObLehr. a. d. Sophienschule, komm. Bibliothekar d. Herzogs v. Cumberland. Hannover, am Bokemahle 13. (Kehdingbruch 21|6 69.) **B:** Untersuch. üb. die altprovenz. Trophimus-Legende 96.

Goebel, Gerhard, ✝, D., Konsist.R., Superint. u. 1. Dompred. Halle a. S., Domplatz 3. (30|12 39.) **B:** Dante Alighieri 82; Reformiertes Kirchenbuch 89; Brüderlichkeit, Gleichheit u. Freiheit, Soz. Pred. 90.

Goebel, Sebastian, ♛, kgl. Kreisarchiv., Red. b. „Zeitschr. des histor. Vereins für Unterfranken". Würzburg, Kgl. Residenz. **B:** Führer durch Würzburg nebst dessen Gesch. 96. ()

Goebel, Siegfried, ✝, (neutestamentl. Exegese), D., o. UProf. u. Konsistorialrat. Bonn, Bismarckstr. 17. (Winningen a. d. Mosel 24|3 44.) **B:** Die Parabeln Jesu 79 f. II; Neutestamentl. Schriften, 1. Folge: Die ält. Briefe des Paulus 87, 2. A. 97; 2. Folge: Briefe d. Petrus u. d. Johannes 93.

Goebeler, Frl. Dorothea, Nov., Roman, 𝒻, ⚓. Berlin-Friedrichshagen, Seestr. 115. (Potsdam 26|10 67.) **B:** Was muß man v. Spiritismus wissen? 00. **MitB:** Jll. Länder- u. Völkerkunde 99. ()

Godegisel, f. Wundtke, Max. [Barthel

Godesberg, Georg v., f. Roth, Georg.

Goedicke, Frl. Elisabeth, Roman, Novellen. Berlin-Schöneberg, Eisenacherstr. 77. (Brandenburg a. H. 21|5 73.) **B:** D. tolle Graf, R. 98; Up ewig ungedeelt, R. 99; Die Ehre gerettet, R. 01.

Godin, A., f. Linz, A.

Godow, Fritz, plattd. ⚓, Lehr. Stettin, Kg Albert-Str. 34. (Kortenhagen 25|7 51.) **B:** Dll Frünn, in'n nigen Rock 99.

Gogarten, Frl. Arete, DSch., 𝒻, Kult.-♛, Ethnogr., Nov., soz. Frage, ländl. Wohlfahrtspflege, höhere Lehrerin a. D. Berlin-Schmargendorf, Warnemünderstr. 11. (Neuwied, Rh. 10|3 48.) **B:** D. Geusenbote, Erz. 99; Yachtausflug n. Küsten Englands u. Schottlands 98; Wanderungen d. London 00; Ausflüge ins Themsetal 02.

Goehre, Paul, ⚓, ✝, Pfr. a. D. Berlin-Zehlendorf. (Wurzen 18|4 64.) **B:** Drei Monate Fabrikarbeiter 91; D. evang.-soz. Bewegung in Deutschland 99; Wie e. Pfarrer. Sozialdemokrat wurde 00; D. Kirche im 19. Jahrh. 02; D. agrar. Gefahr 02; Denkwürdigkeiten u. Erinnerungen eines Arbeiters I 03.

Gohren, Karl Theodor v., Reg.R., Dr. phil., Prf., Dir. d. Franziskо-Josephinum a. D. Mödling, NÖsterr., Frauensteing. 6. (Jena 25|2 36.) **B:** Leucin u. Tyrosin 58; Anleitg z. chem. Untersuchungen; Naturgesetze d. Fütterg 2c.; Naturgesetzl. Grundlagen d. Pflanzenbaus 2c.; Meth. Leitfad. f. d. chem. Unterricht an landw. Lehranst.; D. Franziskо-Josephinum 1869—94 95.

Golant, Nathan, CP., 𝒻, Kritik, **Ue:** R., Mitred. b. „N. Fr. Pr." Wien IX, Seeg. 8. (Rußland 22|8 59.)

Goldbacher, Alois, klass. Ψ, Dr. phil., o. UProf. Graz, Rodetstraße 3. (Meran 27|6 37.) **B:** Apuleii Madaurensis opuse. quae sunt de philosophia rec. 76; Lat. Grammatik f. Schulen 83, 7. A. 00; S. Aureli Augustini epistulae I 94, II 98, III 03.

Goldbaum, Frau Julie verw., **Ue:** ERFP. Wien VI|1, Windmühlg. 26.

Goldbaum, Wilh., CP., 𝒻, Politik, Lit.- u. Kult-♛, Mitred. b. „N. Fr. Pr." Wien III, Metternichg. 2. (Kempen 3|1 43.) **B:** Entleg. Kulturen 77; Lit. Physiog. 84. **Ue:** Kraszewski, Ohne Herz. ()

? **Goldbeck**, Eduard, BP., Politik, Leutn. a. D. Hamburg. (Berlin 21|4 66.) **B:** Gen.Oberst v. Pape 95; Glänzendes Elend? 1.—4. A. 95; Kasernenzucht, 1. u. 2. A. 95; Baumann Quarta C., Hum. 95; Militaria, Hum. i. Verf. 97; Krit. Patrouillengänge 97; Das Signal, Dr. 98; Zolas Beichte, 3. A. 98. **Ue:** Picot, D. Kampf wider d. Umsturz 96.

Goldberg, Lesser, BP., 𝒻, Naturw., ⚷, Red. b. „Nationalztg." Berlin S, Gneisenaustr. 53. (Gollub 10|11 53.) **B:** Führer durch d. medizᵢ. Berlin 86, 4. A. 92. ()

Goldberger, Ludwig, ℞, Stenogr., Dr. jur. utr., Advokat u. Verteidiger, Ukeltor f. Stenogr. Prag II, Kanzlei: Hybernerg. 6., Wohnung: Stephansg. 55. (ebda $^{24}/_{2}$ 67.) **B:** Bauordnung f. d. Kgr. Böhmen, 2. A. 94; Stenogr. in d. Rechtspflege 97; Advokatentarif u. Gerichtsgebühren 98; Entstehung des Bankwesens 99; Stellung d. Anlautkürzung 00; Systemurkunde d. Satzkürzg d. Gabelsberg. Stenogr. Syst. 00; Der österr. Bankbeamte 03.

Goldberger, Sigm., PA., OeF., 🖃, ℞, Dr. jur., Hof- u. GerAdv. Wien I, Schottenbastei 12. (Jägerndorf $^{18}/_{6}$ 54.) **B:** Österr. Gewerbe-O., 3. A. 83; Öst. direkte Steuern 84; Die neuen österr. direkten Steuern 98; D. neue österr. Patentrecht 99.

Goldegg-Lindenburg, Itha Maria v. u. zu, verh. Gräfin Bossi-Fedrigotti, (k.), (Pf. v. Gartscheid), Nov., Roman. Prag-Weinberge, Kroneng. 1152. (Bozen $^{26}/_{2}$ 64.) **B:** Aus Trotz 96; Das Märchen v. Glück 97, 3. A. 98; Was ist d. Liebe. N. 99. ()

Goldenring, Frl. Stefania, **Ue:** PRuss. Charlottenburg, Uhlandstr. 194.

Goldhann, Franz, /. Graz, Normalschulg. 3. (Palma nuovo $^{10}/_{1}$ 59.) **B:** Streifzüge i. d. Alpen 88; Feiertags-Wandergen d. d. steir. Oberland 89; Alpenzauber 99; Roseggergesellschaft u. Roseggerstübel in Mürzzuschlag 00. **H:** L. Goldhanns Leben u. Gedichte 96.

Goldmann, Karl, /, Lit.♛, ✆. Wien II, Springerg. 6. (Bezdan $^{26}/_{12}$ 65.) ()

Goldmann, Paul, BP., /, Dr. jur., Korresp. d. „Neuen freien Presse". Berlin SW, Dessauerstr. 19 (Breslau $^{31}/_{1}$ 65.) **B:** E. Sommer in China 99 II; Die neue Richtung 03. [dore v.

Goldmar, Jon v., s. Rommel, Theo-

Goldnagl, Fritz, (k.), ✆, /, k. k. Postassist. Wien VI, Gumpendorferstr. 145 I 13. (ebda $^{5}/_{3}$ 73.) **B:** Zeitgeist, Sch.; Der Kitt, Sch.; Das Bekenntnis, Schw. (m. Rudolf Schießel).

Goldoni, Ludw., s. Goldstein, Ludw.

Goldscheider, Alfred, inn. ✗, Dr. med., ao. UP., GMedR., leit. Arzt a. städt. Krankenhause Moabit. Berlin W, Kleiststr. 6. ($^{4}/_{8}$ 58.) ()

Goldschmidt, Adolf, Kunst♛, Dr. phil., ao. UP. Berlin. ($^{15}/_{1}$ 63.) (*)

Goldschmidt, Alb., BP., Hrsg. v. „Griebens Reisebüchern", „Sammlung prakt. Sprachführer", „Goldschm. Bibliothek". Berlin W, Kurfürstenstr. 125. ($^{28}/_{10}$ 38.)

Goldschmidt, Arth., Politik, Lit.♛, Stenogr., Kritik, /, Publizist. Berlin, Ebertstr. 57 I. (Landsberg a. W. $^{25}/_{11}$ 66.)

Goldschmidt, Hermann (Pf. Hermann Faber), ✆, Roman, Dr. jur., Assess. a. D. Frankfurt a. M., Beethovenstr. 67. (ebda $^{18}/_{7}$ 60.) **B:** Weg z. Frieden, R. 90; Fortuna, Sch. 90; Freie Wille, Sch. 91; Gold. Lüge, Dr. 92; Hans der Träumer, Lsp. 95; Ewige Liebe, Sch. 97; E. glücklich. Paar, Lsp. 99; Frau Lili, Sch. 01.

Goldschmidt, James, ℞, Dr. jur., U-Doz. Berlin W, Landgrafenstr. 13. (ebda $^{17}/_{10}$ 74.) **B:** Unbeendigter u. beendigter Versuch 97; Strafbarkeit d. widerrechtl. Nötigung 97; Widerspruch gegen die Aufrechnungserklärung 99; Verwaltungsstrafrecht 02.

Goldschmidt, Kurt Walter, ✍, Kritik, ♆. Charlottenburg, Goethepark 24 hp. (Breslau $^{2}/_{7}$ 77.) **B:** Henrik Ibsen, Monogr.

Goldschmidt, Lazarus (Pf. Arzelaj bar Bargelaj), Oriental. Lit. Charlottenburg, Kantstr. 75. (Plungiang $^{17}/_{12}$ 71.) ()

Goldschmidt, Lothar (Pf. Loth. Schmidt), PA., ♆, /, Nov., Krit., ✆, **Ue:** IF, Dr. phil. Berlin W, 15, Fasanenstr. 68. (Sorau $^{5}/_{6}$ 62.) **B:** Die Doktrin der Liebe b. d. Lyrikern des Ducento 99; Gemischte Gesellsch., N. 95; Expedakteur Sauer, N. 96; Juvenes dum sumus, N. 96, 2. A. 98; Sprechstde, Dr. 96; D. Unpartei'ischen, D. 98; Allegro ma non troppo, R. 99; Luigi Cafarelli, Dr. 99; Der Leibalte, Dr. 99; D. Mensch u. die Bestie, Dr. 00; Vigilie, Dr. 00; Im Schoße d. Familie, Dr. 02; Ackermann, Tragikom. (m. Fel. Holländer) 03. ()

Goldschmidt, Ludwig, ✍, ✈, Statistik, Dr. phil., mathemat. Revisor. Gotha, Schützenallee 20. (Sondershausen $^{6}/_{8}$ 53.) **B:** Wahrscheinlichkeitsrechnung 97; Kant u. Helmholtz 98; Zur Würdigung der Kritik d. r. B., Begleitschrift zu Mellins Marginalien d. Kr. d. r. V. 00; Kantkritik oder Kantstudien? 01; D. Zusammenhang der Kantischen Kritiken, Begleitschrift zu Mellins Marginalien zur Grundleg. zur Metaph. d. Sitten, Kritik der pr. V., Kritik der Urteilskraft 02.

Goldschmidt, Paul, ♛, ℞, Dr. phil., GP. Charlottenburg, Kantstr. 164. ($^{13}/_{8}$ 40.) **B:** Geschichten aus Livius 70, 2 A. 81; Leben b. Staatsrat Kunth (m. F. Goldschmidt) 80, 2. A. 88; Beitzke, Gesch. der deutsch. Freiheitskriege, neubearb. 82 II; Les Précieuses ridicules v. Molière f. d. Schulgebr. erkl. 90; Präsident Lette 99; Gesch. d. Friedr.-Gymn. in Berlin 00.

Goldschmidt, Frau Paula (Pf. P. Faber), /, Nov., Skizzen, Übsetzgn. Hamburg, Rothenbaumchaussee 99. (ebda $^{20}/_{5}$ 60.)

Goldschmidt, Frau Regina (Pf. Regina Mark), ✆. Berlin O, Markusstr. 38 II. (Lissa, Posen $^{18}/_{6}$ 66.)

Goldschmidt, Salli, Red. d. „Frankf. Ztg." Frankfurt a. M., Bleichstr. 34 I. (Westerburg $^{22}/_{5}$ 69.) ()

Goldschmidt, Wilh., ✆, /, **Ue:** R. Aschaffenburg, Würzburgerstr. 34 c. (Berlin $^{21}/_{12}$ 41.) ()

Goldschmied, Leonor, Nov., ⊙, Berlin C, Dragonerstr. 50 III r. (Neu-Ruppin $16|3$ 66.) **B:** Im Morgengrauen, föz. N. 96; Die Kaufleute, soz. Dr. 98. ()

Goldstein, Ernst (Pf. Ernst Steinold). Schwarzburg i. Thür., Villa Vassel. (Berlin $6|177$.) **B:** Der Amateurphotogr. 02.

Goldstein, Josef, ⚖, Statistik, Mag. d. Nat.-Ök. Dr. d. Staatsw., dipl. Chemiker, UDoz. Zürich. (Odessa $9|169$.) **B:** Deutschlands Sodaindustrie 96; Berufsgliederung u. Reichtum 97; D. vermeintl. u. wirkl. Ursach. d. Bevölkergsstillstands i. Frankr. 98; Bevölkergsprobleme u. Berufsgliederung in Frankreich 00; Die Gewerbefreiheit u. ihre Licht- u. Schattenseiten 01; Enquete über d. Rückgang der russischen Getreideeinfuhr n. England (russ.) 03; Bevölkergsprobleme in Frankreich (russ.) 03.

Goldstein, Ludw. (Pf. Ludw. Goldoni), /, Lit.♛, ✎, Dr. phil., Red. d. „Kbger. Hartungschen Zeitg.", Theaterkritik d. „K. Tagebl." Königsberg, Pr., Strohmarkt 3. (ebda $10|11$ 67.) **B:** Schriftsprache der Lessingperiode 96; Bedeutung M. Mendelssohns für d. Entwickelung der ästh. Kritik u. Theorie 97; Moses Mendelssohn u. die deutsche Ästhetik 03.

Goldziher, Jgn., orient. Ψ, Dr. phil., UP. Budapest VII, Holló-utcza 4. (Székesfehérvár $22|6$ 50.) **B:** Studien über Tanchûm Jeruschalmi 70; Beitr. z. Gesch. d. Sprachgelehrsamkeit b. d. Arabern 71/78; Beitr. z. Lit.-Gesch. d. Schia u. d. sunit. Polemik 74; Mythos b. d. Hebräern 76; dass. engl. 77; Az iszlám (magyar.) 81; Zahiriten, ihr Lehrsystem und ihre Gesch. 83; Palesztina ismeretének haladása (mag.) 86; Muhammed. Studien 89/90 II; A pogány arab kölészet hagyományа (mag.) 93; Diwân des Hutej'a bearb. 93; Renan mint orientalista (mag.) 94; Abhandlgen zur arab. Philologie 96/99 II u. akadem. Schriften in mag. Sprache; A buddhismus hatása az iszlámra (mag.) 03.

Göler, Ernst Aug. Frhr. v., Politik. Sulzfeld i. Bad. (Karlsruhe $10|437$.) **B:** Cäsars Kriege 77; B. Göler 86; Wege u. Ziele d. evang. Kirche 86; Adelheid v. Rothenburg 91; A. e. gesch. Wendepunkt 92. ()

Goliner, Jos., popul. Heilkde, Gesundheitspflege, Dr. med., Arzt, Red. des „Medizinisch. General-Anzeig." Erfurt, Schlösserstr. 13. (Ostrowo $5|12$ 51.) **B:** Für junge Mütter 85, 4. A. 01; Magen-, Leber- u. Darmkrankheiten 87, 2. A. 00; Ernährg d. kranken Menschen 88; Allg. Gesundheitspflege 88; Handbuch d. Kinderkrankh. 88; Diphtheritis u. Krupp 89; Skropheln u. Engl. Krankheit 89, 2. A. 90; Lungenschwindsucht u. d. Kochsche u. Liebreichsche Heilverf. 91; Krankh. d. Herzens 93; Seekrankh. 93; Malariakrankh. 99; Blutarmut 99; **Neubearb:** Vogel, Korpulenz, 23. A. 03.

Goller, Elsa, (K.), Nov. Budweis, Gymnasiumg. 603. (Türmitz $1|10$ 68.) **Uc:** Tschechoff, M. Leben, R. 99. **B:** G. 01.

Göllerich, Aug., DOeSchG., Musik, Musikdirekt. Linz a. D. (ebda $2|759$.) **B:** Frz Liszt 88; R. Wagners Ring d. Nibelgen 97.

Gollerstepper, Simon Sigmund, DeF., Versicherungswissensch., Sekr. d. „Gisela-Verein". Wien III, Obere Weißgerberstr. 6. (ebda $5|11$ 64.) **B:** Handbuch f. d. Gemeinden Niederösterreichs 94, 3. A. 96. *

Golliner, Frl. Auguste (Pf. Elli Gorn), Frauen-Lit., Kunstgewerbe. Berlin W, Linkstr. 13. (Nakel $25|3$ 66.) ()

Golling, Ernst, Roman, Nov., Naturwissensch. Berlin-Friedenau, Rheinstr. 52. (Wolbenberg $19|10$ 66.) **B:** Im wunderschönen Monat Mai 94; In den Tod, R. 95; Melanie, R. 96; Forstmeisters Hannchen, R. 97; Marianne, R. 98; D. Tode geweiht, R. 99; Unschuldig, R. 00; Liane, R. 01; Zwei Frauen, R. 02; Annchen von Tharau, R. 03. **Bearb:** Jahrb. d. Erfindungen 01 ff.

Golling, Jos., (K.), klass. Ψ, GP. Wien XVIII, Haizingerg. 18. (Linz $13|348$.) **B:** Ovidii carmina selecta 88, 4. A. 03; Kommentar zu P. Ovidii Nasonis carm. selecta 89, 2. A. 97; Chrestomathie a. Livius 92, 2. A. 00; Vergili carmina selecta 93, 2. A. 01; Chrestomathie aus Corn. Nepos u. Curtius Rufus 02; Vokabular 02.

Gollisch, Selim, f. Schmoll, Gisela.

Gollmer, Richard, /, ⊙. Berlin-Schlachtensee, Albrechtstr. (Stettin $4|12$ 66.) **B:** Hutten-Sickingen Festztg. 89; Bühnenref. u. Volkstheat. 90; Sickingen, ep. G. 90.

Göllner, Fräul. Louise (Pf. Hyperion). Wiesbaden, Rheinstr. 94. (ebda $12|544$.) **B:** Moderne Streiter 94.

Gollnow, Ernst, f. Schulze, Ernst Wilh.

Golmen, Otto v., f. Richter, J. W. Otto.

Golter, Martin, f. Lehner, Rud. Jul.

Golther, Wolfgang, germ. Ψ, Dr. phil., o. UP. Rostock, St. Georgstr. 1 a. (Stuttgart $25|5$ 63.) **B:** Rolandslied des Pfaffen Konrad 87; Sage von Tristan u. Isolde 87; Studien z. germ. Sagengesch. 88; Gesch. d. altdtschn Lit. (in Kürschners D. N.-L.) 92; Dtsche Heldensage 94; Göttergläube d. Germanen 94; Handb. der germ. Mythol. 95; Die sagengeschichtl. Grundlagen der Ringdichtg R. Wagners 02. **H:** Tristan u. Isolde, Flore und Blanscheflur (in Kürschners Deutsch. Nat.-Lit.) 89; Lied vom hürnen Seyfried 89; Nibelungen u. Kudrun im Auszug 90, 4. A. 97; Ares Islendingabok 92; Bartsch, Dtsche Liederdichter, 4. A. 01.

Goltsch, Franz, ✎, /, Dr. phil., Skriptor d. Landesbibl. Graz, Merang. 63. (Laibach $8|11$ 65.) **B:** Volk u. Heimat 93.

Goltz, Colmar Frhr. v. der (Pf. W. v. Dünheim), ⚔, Dr. phil. h. c., Kommand. Gen. d. I. Armeekorps u. Gen. d. Inf. Königsberg i. Pr. (Bielkenfeld, Ost Pr., 12/8 43.) **B**: Operat. d. II. Armee bis z. Kap. v. Metz 73; Angeline, R. 75; Operat. d. II. Armee a. d. Loire 76; Gambetta u. s. Armeen 77; Sieb. Tage vor Le Mans 78; Scharnhorst 80; Roßbach und Jena 83; Volk in Waffen 83; Offizierstand u. Beamtentum 83; Suum cuique 84; Ausflug nach Makedonien 93; Kriegführung 95; Anatol. Ausflüge 96; Türkisch 84/89; Mouchtera, Seferié II, Erkian-i-harb wasaife III; Tabietatbikate; Muharebat-i-kilah (Handb. Felddienst, Gen Stabsdienst, angewandte Taktik, Festungskrieg) II; Thessal. Krieg u. d. türk. Armee 98; Krieg- u. Heerführg 01.

Goltz, Eduard Frhr. v. der, Kirchen- u. Dogmen, ev. Pfr., Lic. theol. Deyelsdorf, Neuvorpommern. (Langenbruck 31/7 70.) **B**: Fachschr. ( )

Goltz, Th. Frhr. v. der, ✓, Dr. phil., o. UPf., Geheimrat. Bonn-Poppelsdorf. (Coblenz 10/7 36.) **B**: Ländl. Arbeiterwohngn 65; Landw. Buchführung 66, 9. A. 03; Ländl. Arbeiterfrage 72, 2. A. 74; Lage d. ländl. Arbeiter 75; Landw. Taxationslehre 2, 3. A. 03; Handbuch der landw. Betriebslehre 86, 2. A. 96, der ges. Landw. 89/90 III; Ländl. Arbeiterklasse u. preuß. Staat 93; Agrar. Aufgaben d. Gegenwart 94, 2. A. 95; Leitf. d. landw. Betriebslehre 97, 2. A. 03; Vorlesgen üb. Agrarwesen u. Agrarpolitik 99; Gesch. der deutsch. Landwirtsch. II, 02/03.

Golz, Bruno, Lit., Dr. phil. Leipzig, Lampestr. 11. (Schneidemühl 9/9 73.) **B**: Pfalzgräfin Genoveva in der deutschen Dichtung 97. ( )

Gomoll, Wilhelm Conrad (Pf. Wilhelm vom Horst), A.S.V., Essay, Nov., ☾, ✠, Kritik. Berlin W 50, Passauerstr. 25. (ebda 14/11 75.) **B**: Welt und Ich, Dichtgn. 03; Ausflüge ins Jenseits des Alltags, Essays.

Gomperz, Theod., klass. Ψ, ⁂, Dr. phil., o. UPl. i. R., Hofr., M. d. HH. Wien III, Reisnerstr. 13. (Brünn 29/8 32.) **B**: Fachschr. ( )

Gonschorowski, Stanislaus, DDeSch.-G., ☾, Nov. Graz, Heinrichstr. 37. (Johannisburg 6/10 53.) **B**: Hosianna, Bühnendichtg in 3 Szenen: Zeichen u. Wunder; Todbezwinger; Liebesmahl; Der Werther von heute, R. 01. ( )

Gosch, Arthur Julius, Nov., Red. Wien IX, Nußdorferstr. 12 b. (ebda 28/11 79.) **B**: Ein Ehrenmann 02. ( )

Gopčević, Spiridion (Pf. Leo Brenner), Polit., Ethnogr., ⚔, ⚓, ⚙, ♛, ✓, ✎, Nov., Roman, **Ue**: FEISpPortDänNorwSchw SrbKroatRHBulg. L., Dir. der „Manora Sternwarte", Hrsg. (Pf. L. Brenner), „Astronom. Rundschau". Lussinpiccolo, Istrien. (Triest 9/7 55.) **B**: Montenegro u. die Montenegriner 77; Le Monténégro et les Monténégrins 78; Turco-montenegr. Krieg 76/78, 77/79; Türk. Taktik im montenegr. Kriege 78; Türken u. ihre Freunde, 3. A. 78; Franz. Expedit. n. Ägypt. 1798/1801 80/81; Ob Albanien u. s. Liga 81; Zu. Führer nach Spanien und Portugal 84, 2. A. 92; Bulgarien und Ostrumelien 86, 2. A. 89; Beitr. z. neueren Kriegsgesch. d. Balkanhalbinsel 87; Studien üb. außereurop. Kriege jüngster Zeit 87; The Conquest of Britain 87; Serbien u. d. Serben 88; Makedonien u. Altserbien 89; Ethnographg. Verhältnisse Makedoniens 89; Comment la France conquit l'Angleterre 91; Stara Srbija i Makedonija 90/91; Wahrheit üb. Makedonien 90; Die Welt 90; Istina o Makedoniji 91; Burgarska i Istočna Rumelija 96; Beata, R. 98. Pf.: Schätze der Azteken, Erz. 81; Zwischen Ehre u. Liebe, R. 90; Schatz d. Alten v. Berge, R. 90; Roman meines Freundes, R. 90; Wie mein Freund zu seiner Frau kam, R. 90; (Unt. d. Pseud.: Leo Brenner): Vor dem Revolutionstrib., Dr. 92; Unt. dem Damoklesschwerte, R. 90; Der König liebt, Lsp. 93; Jupiter-Beobachtungen 1895—96 an d. Manora-Sternwarte 97, desgleichen 1896—98 00, desgl. 98—01 03; Spaziergänge durch d. Himmelszelt 98; Mars-Beobachtgn 1896 bis 97 an d. Manora-Sternwarte 98; Handb. f. Amateur-Astronomen 98; Beobachtungsobjekte f. Amateur-Astronomen 01; Neue Spaziergänge durch das Himmelszelt 03.

Göpfert, Armin, ✠, Dr. phil., Prf. Eisenach, Luisenstr. 7. (Ebenhards 7/9 49.) **B**: Lullus, Nachf. d. Bonifatius 80; Rechtfertigung einiger pädagog. Gedanken Zillers 85; Präparationen z. dtschen Gesch. 90/98 V; Lesebuch f. d. dtsch. Geschichtsunterr. 90/98 V.

Göpfert, Franz Adam, (k.), ✝, D., o. UPl. Würzburg, Franz-Ludwigsstr. 15. (ebda 31/1 49.) **B**: Katholizität d. Kirche 76; Eid 83; Moraltheol. 97 III, 4. A. 03; St. Kilianusbüchlein, 2. A. 02. ☩: Remminger, Pastoral 93.

Gorbach, Josef, DDeSchG., ♛, Bürgerschullehrer. Bludenz, Vorarlberg, Johrenburgerstr. 343. (Eichenberg 17/9 70.) **B**: Vom Sturme erfaßt, Erz. 98, 2. A. 02; Friedrich der Schöne, Erz. 00; Grundzüge der Gesch. Vorarlbergs 01; Ged. 03; Ehre Guta, Dr. 04.

Gordon, Frau Emy, geb. Freiin v. Beulwitz, (k.), USch., Nov., ✓, Redaktrice v. „D. praktische Hausfrau" und „Hausschatz", Beil. z. „Fränkisch. Volksbl." Hrsg: „Für unsere Frauen u. Töchter". Würzburg, Dompfarrg. 12. (Cannstatt 6/8 43.) **B**: Allerlei Malverfahren 88, 2. A. 92; Pratt. Anweisung zur Ölmalerei 91, 2. A. 94; Lose Blätter aus Märchens Sammelmappe

91; Pflichten e. Dienstmädchens 92, 2. A. 94; Ratgeber für Erwerb suchende Frauen u. Mädchen besserer Stände 93; Ins. Dienstboten (m. C. Schott) 97; Auf nicht ungewohntem Wege, N. 98, 2. A. 00; Anweisung zur Tiefbrand-Technik; Die kathol. Kindergärtnerin in Schule und Haus 02. **Ue:** Manning, Religio Viatoris 90; Fairy tales by Aunt Emmy 90.

Gorel, Ludwig, s. Berg, Leo.

Goeres, Heinrich, AStB, ✠, Nov., Kritik, 𝒻, Red. an der „Saalezeitung", Halle a. S. (Immerath $^{10}/_{11}$ 64.)

Görg, Thor, s. Wiemann, Th. G.

Görgen, Adam, (k.), (Pf. Amicus, v. Mosella, Gottlieb, Freund, Friedlieb), 𝔓, ✠, Lehr. Dillingen a. S. (Pohlbach^{6}|261.) ( )

Gorges, Frau Clara, geb. Haecker (Pf. Clara Haecker), Dorfnov. Auerbach, Sachs. (Kleindembach $^{15}/_{4}$ 62.) ( )

Göring, Hugo, Lit✍, 𝔓, **Ue:** FELDän., Dr. phil., Bacc. theol. Berka a. W. (ebda $^{28}/_{12}$ 49.) **V:** Basedow 80; Iselin 82; Jacotots Univ.-Unt. 83; Lessings Leben 2. A. 04; S. Germain u. Cl. de Vaux 88; N. dtsche Schule, 2. A. 90; Germ. Oberseft 93; Erziehung z. relig. Leben; Bühnentalente unter Kindern 95; Erinnerung an Ralswiek 99; Lichtbilder a. uns. Kulturleben 01; K. Fischer als Lit. Historiker 01; Kaiser Wilhelm II u. die deutsche Lebensschule 01; Lebensschule, b. Bild künst. Erziehung 03; Werratal-Volk 03. **H:** Lessings sämtliche Werke 82|85; Fr. Fröbels Werke 02; Der Kaiser und die Kulturpolitik 04.

Goering, Th., Musikschr., 𝒻, Dr. phil. München, Pilotystr. 11 a. (Frankf. a. M. $^{2}/_{10}$ 44.) **V:** Messias von Bayreuth 81.

Goeringer, Irma, s. Schurter-Goeringer.

Görlich (eigentl. Gerlich), Hans, PA., Roman, Nov., Humor, ✍, ⚲, ✉, 𝒻, ✂, **Ue:** EF, Hrsg. u. Chefred. d. „Bozner Ztg. (Südtiroler Tagebl.)". Bozen, Sparkassestr. 5. (Brünn $^{15}/_{11}$ 71.) **V:** Erbaul. Erz. 92; Magneta, R.; Gefallen, R.; E. Winter im Eise, Erz. 92; Nemesis, R. 94; Um ein Bild, R.; Wer? R.; Stahl u. Stein, R. 95; König Laurin, D. Text 01; Das Narrenschiff, D. 02.

Görlich, Martin, ⚲. Berlin W. 50, Ansbacherstr. 6. (ebda $^{18}/_{9}$ 80.) *

Gorlicia, Elsa, s. Ebertin, Elsbeth.

Görlitz, Rudolf, ✠, ♛, Privatlehr. Dueblinburg, Pölle 10. (ebda $^{22}/_{12}$ 61.) **V:** D. Sehenswürdigkeiten im Dueblinb. Ratskeller 91; Der Roßtrappen-Ritt 93; Barbarossas Erwachen 97; Dueblinb. Sang 98; Texte z. s. Kompositionen.

Goerlitzer, Heinrich (Pf. Spandauer Hans Sachs), ✠, Journalist. Berlin-Gr. Lichterfelde, Zietenstr. 16. (Alt-Raudten $^{4}/_{6}$ 33.) **V:** Deutsche Lieder a. der Kriegs-Periode 70|71 71|72; Lieder-Kaleidoskop 01; Prologe, Toaste, Polterabendsc. Geb. 01.

Gorn, Elli, s. Golliner, Auguste.

Görner, Karl v., PA., CP., ✠, Lit♛, 𝒻, Dr. phil., Chef Red. d. „Tagespost". Linz a. D., Promenade 23. (Budweis $^{13}/_{12}$ 58.)

Görres, Franz, Kirchen- u. Kultur✠, Dr. phil. Bonn, Wenzelg. 14 II. (Wittlich^{29}|744.) **V:** Licinianische Christenverfolgg. 75; Gen.-Reg. z. Zeitschr. f. wiss. Theol. 91; Hofgut Bailz 97.

Görres, Karl, Rechtswiff., Dr., RA. Karlsruhe i. B., Erbprinzenstr. 28. (Cöln $^{23}/_{2}$ 65.) **V:** Handbuch der Arbeitergesetzgebung 93; Wahrspruch der Geschworenen und s. psychologischen Grundlagen 03; Verschulden i. Prozesse 04; Haftung f. Schäden u. Kosten im Prozesse 04. **H:** Cossa-Moormeister, Erste Elemente d. Wirtschaftslehre, 3. A. 96, 4. A. 03. *

Görres, Sophie, (k.), 𝒻, Kritik, Bibl. d. kathol. Damenlesevereins. Wien III, Heumarkt 17. (München $^{27}/_{10}$ 49.)

Goerß, Gust., ⚲, Dramaturg. Berlin S, Matthiesstr. 7|8 I. (Neustrelitz $^{4}/_{6}$ 45.) ( )

Goerth, Albr., Lit✍, 𝔓, Schul-Dir. a. D. Bonn a. Rh., Argelanderstr. 121. (Pr. Holland $^{26}/_{4}$ 33.) **V:** Einführung in das Studium d. Dichtkunst 83|84 II; Lehrkunst 86; Kurzgef. Gesch. d. dtsch. Dichtkunst 87; Erziehung und Ausbildg der Mädchen 94; Joh. Ambrosius 95; Probelektionen nebst Vorstud. u. Mustervorträgen üb. Balladen u. Sinngedi. v. Schiller, Goethe, Uhland, Chamisso u. über Dramen v. Schiller 97; Dr. Fr. Dittes i. s. Bedeutg f. Mit- und Nachwelt 98. ( )

Goethe, Hermann, Öno- u. Pomolog., emer. Direkt., Vorst. d. biolog. Versuchsstation f. Weinbau u. Vizepräsid. d. Vereins z. Schutz d. öst. Weinbaues. Baden b. Wien, Bergstr. 62. (Naumburg $^{16}/_{3}$ 37.) **V:** Obstbaumschule 59, 2. A. 84; D. Obstbaum 71, 3. A. 90; Weingarten 73; Ampelographisch. Wörterbuch 76; Atlas d. wertvollsten Traubensorten 76; Handb. d. Ampelographie 78, 2. A. 87; Reblaus 81; Weinbaustatistik v. Steiermark 81; D. wichtigst. amerikan. Reben 84; Rebenveredelung 86; Phyllocera u. ihre Bekämpfung 87; Bericht über Reisen n. Frankr. 88; Weinbau trotz Reblaus 90; Aus d. biolog. Weinbau-Versuchsstation 91; Mitt. d. Vereins z. Schutze d. öst. Weinbaues 92 ff.; Beitr. z. Kultur u. Veredelung amerikan. Reben 95.

Goethe, Rud., Obst-, Wein- u. Gartenbau, Landes-Ökon.-R. u. Dir. d. k. Lehranst. f. Obst- u. Weinbau, Hrsg. d. Jahresber. d. Geisenh. Lehranst. 80 ff.; Mitteil. üb. Obst- u. Gartenbau 86 ff. u. Weinbau u. Kellerwirtsch. 89 ff. Geisenheim a. Rh. (Naumburg $^{13}/_{4}$ 43.) ( )

Gothein, Eberh., ♛, ✉, Dr. phil., o. UP. Heidelberg. (Neumarkt, Schles., $^{29}/_{10}$ 53.) **B:** Fachschr. ()

Gothein, Frau Marie, engl. Lit♛, **Ue:** E. Heidelberg. (Mohrungen $^{12}/_{9}$ 63.) **B:** W. Wordsworth 93 II; J. Keats 97 II. ()

Gottberg, Adelaide v., s. Herzog, Ad.

Gottberg, Frau Anna v., geb. Freiin v. Rottenberg (Pf. A. v. R. Enberg), Nov., Roman, ♆. Dresden N, Hospitalstr. 6 p. (Reisewitz i. Schl. $^{10}/_{3}$ 26.) **B:** Bunte Blätter, G.; Was zum Ziele führt, R. 87; Lied der Mutter, Erz. 89, 2. A. 98; R. März. 89.

Goette, Alex., ♆, Dr. med. et phil., o. UP., Dir. d. zool. Instituts. Straßburg i. E., Spachallee 13. (Petersburg $^{31}/_{12}$ 40.) **B:** Beitr. z. Entwicklgsgesch. d. Darmkanals i. Hühnchen 67; Entwicklgsgesch. d. Unke 75; Üb. Entwicklg u. Regeneration d. Gliedmaßenskeletts d. Molche 79; Abhdlg zur Entwicklgsgeich. der Tiere 82|90 V; Über den Ursprung d. Todes 83; Tierkbe 90; Holbeins Totentanz u. seine Vorbilder 97; Lehrb. d. Zoologie 02.

Goette, Rud., Germanistik, dtsche ♛, Lit♛, ⊙, Obßehr. Spremberg. (Heilsen $^{25}/_{12}$ 60.) **B:** Gesch. d. dtsch. Lit. seit Goethes Tode (m. P. Heinze) 90; Dtsche Poetik (m. demf.) 91; Zeitalter d. dtsch. Erhebung 1807|15 91|92; Singen u. Sagen 94; Dtsch. Volksgeist 98; König Heinrich IV 00.

Gottesheim, Rudolf Baron, ⊙, ✉, Roman, Nov., Märchen, Kritik, ✎, Red. d. „Dtsch. Leipaer Zeitg." Böhm. Leipa. (Jaromer $^{12}/_{8}$ 47.) **B:** W. Shakespeare, Dr. 83; Geheimnisvolle Existenzen, R. 85; Am Ende der Welt, R. 86; Schnurren und Schnacken a. d. Journalistenleben, Hum. 87; In Sklavenketten, Nov. 89; D. Recht, Vst. 90; Einsame Sterne, ep. u. lyr. Dichtungen 91; D. blaßblaue Schleife, R. 94; Die Traumgräfin, Vst. 97; Susanna im Bade, P. 97; Die Schreckensmänner von Genf, R. 98; Zwisch. Himmel u. Hölle, R. 99; D. Flucht aus d. Grabe, R. 01; Die Tochter des Spions, hist. R. 03.

Gotthard, Aug., ⊙, ✉, ✎, ♫, ♣. Cassel, Marktg. 15, Grabeneck. **B:** Berühmt, Lsp. 93; Juliana od. Macht d. Liebe 97. ()

Gotthardt, Rudolf, emer. Hofschauspiel., Prf. Wien VII, Neustiftg. 12, 1. St., II. St., T. 9. (Wischau $^{3}/_{9}$ 50.)

Gotthelf, Fidelius, s. Krausshaar, Karl.

Gotthelf, Fritz, Lit♛, Dr. phil., Red. Berlin W, Jägerstr. 18. (ebda $^{29}/_{8}$ 71.) **B:** D. dtsche Altertum in d. Anschauungen d. 16. u. 17. Jahrh. ()

Göttig, Christian, Dr. phil., o. Prf. d. kgl. Artillerie- u. Ing.-Schule. Berlin W 15, Ludwigskirchplatz 11. ($^{16}/_{2}$ 54.) **B:** Boden und Pflanze 83; Bestimmung des Kohlenstoffes im Eisen u. Stahl, 2. A. 94; Brünierungsverf. f. Aluminium, Patentschr. 96; Verfahren z. Reinigg d. Acetylens, Patentschr. 00; Verfahren z. Versilberg d. Eintauchen od. Anreiben, Patentschr. 01; Verfahren zur Vergoldung von Metallen mittelst selbstt. Redukt., Patentschr. 02.

Götting, Franz, ✐, Prf., Dr., Obßehr. Lüdinghausen (Westf.) (Bechta $^{1}/_{8}$ 43.) **B:** Der Obstbau 87, 4. A. 02.

Gottlieb, s. Görgen, Adam.

Gottlieb, Theodor, CC., CPs., klass. Ψ, Bibliotheks-wissenschaft, Beamt. d. k. k. Hofbibl., Dr. phil. Wien XII|1, Bischoffg. 28. **B:** Mälterl. Bibliotheken 90; Die Ambraser Handschriften I: Bücherslg Kaiser Maximilians I 00; D. Gutenbergausstellg d. Wiener Hofbibl. 00. **MitB:** Tabulae codicum manuscriptorum in bibl. Palatina Vindobon. asservatorum. Vol. VIII 93; Katalog d. Miniaturenausstellg d. k. k. Hofbibliothek in Wien 01, 4. A. 02.

Goettmann, Adolf, Musik. Berlin W, Bülowstr. 85 a. (Darmstadt $^{25}/_{8}$ 61.)

Göttsberger, Johann, (k.), alttestamentl. Exegese, Dr. theol., UPrf. **MitH:** d. „Biblischen Zeitschrift". München, Schraudolphstr. 36 II. (Kobl. $^{31}/_{12}$ 68.) **B:** Barhebräus u. seine Scholien zur hl. Schrift 00.

Gottschalk, Sigm., Gynäkologie u. Geburtshilfe, Dr. med., PrivDoz. Berlin W, Potsdamerstr. 108. (Königsfeld $^{21}/_{10}$ 60.) **B:** Studien über die Entwickelung d. menschl. Placenta 91; Z. Lehre d. Atrophia uteri 92; Einige allg. Bemerkungen z. intrauterinen Diagnostik u. Therapie 95; Die physikal. Therapie in der Gynäkologie u. Geburtshilfe 02.

Gottschall, Herm. v., Schach, Dr. jur., RA. Görlitz, Elisabethstr. 2 II. (Posen $^{16}/_{10}$ 63.) ()

Gottschall, Rudolf v., ⊙, ✉, Roman, Kritik, Dr. jur., GHofR. Leipzig, Jacobstr. 19. (Breslau $^{30}/_{9}$ 23.) **B:** Lied der Gegenw. 42; Blinde von Alcara 46; Lord Byron i. Italien 48; Ged. 49; R. Ged. 58; Kriegslieder 70; Janus 73; Kath. Howard, Dr.; Mazeppa, Dr.; Nabob, Dr.; König Karl XII, Dr.; Bernh. v. Weimar, Dr.; A. Robsart, Dr.; A. Stuart, Dr.; Pitt u. Fox, Lsp.; Ulrich v. Hutten; Robespierre; Lambertine von Méricourt; F. v. Schill; Diplomaten, Lsp.; Welt d. Schwindels, Lsp.; Göttin, G. 52; Carlo Zeno 54; Sebastopol 56; König Pharao; Napoleon III 59; Reisebilder a. Italien 64; Maja 64; Das gold. Kalb, R.; Porträts u. Studien 70|71; Frl. v. St. Amaranthe, R.; Im Banne d. schw. Adlers, R.; Erbschaft des Blutes, R.; Nationallit. im 19. Jahrh., 7. A. 02, V; Poetik, 6. A. 93 II; Dtsch. Frauenalbum 83, Papierprinzessin, R 83; Schulröschen 84, 2. A. 97; Lit. Totenklänge u. Lebensfr. 86; Verschollene Größen, R. 86; Theat. u. Drama

d. Chinesen 87; Merlins Wandergen, Dicht. 88; Tochter Rübezahls, R. 89; Maria de Padilla, Dr. 89; Bunte Blüten, G. 80; D. steinerne Gast, R. 90, 2. A. 97; Verklärte Existenzen, R. 92; Studien z. n. dtsch. Lit. 92; Romeo u. Julie a. Pregel, R. 93; Dämmerungen, R. 93; Eine Dichterliebe, Erz. 94; Mod. Streber, R. 96; Aretin u. s. Haus, R. 96; Gutenberg, Dr. 97; D. verzauberte Schloß, R. 98; Rahab, Dr. 98; Aus m. Jugend 99; Zur Kritik des mod. Dramas 00; D. Götze v. Venedig, Dr. 01; D. Häuschen mit den Jalousieen, R. 02; Ariadne, R. 02. **H:** Uhlands Werke. ()

Gottscheid, Franz, ⚲, **VB.** Lübeck. (Danzig $^{25}/_{2}$ 56.) **B:** Zu Beginn; Die Weihe d. Hauses; D. Schlosser; D. Staatsanwalt; D. Pflegevater, Lsp.; D. Figurantin, Dir.

Gottschick, Johs, ✝, 🕮, D., o. UProf. „Hrsg. d. „Zeitschr. f. Theol. u. Kirche". Tübingen. (Mochau $^{23}/_{11}$ 47.) **B:** Fachschr. ()

Gottschling, Andreas, Ethik, Buchbr. u. Verleg. London 43 Girdlestone Road, Highgate Hill. (Groß-Schenk, Siebenbürg., $^{24}/_{7}$ 40.) **H:** Home Links, The Ideal Magazine, ethisch-soz.-polit. Schr., 9 Hefte. Tsar and Tolstoi Played Out. **B:** Logos, Christ Ideals, Not Christianity.

? Gottwald, Alfred, VBJ., USch., 𝒻, Humor, Sport. Breslau. (Landeck, Schl. $^{23}/_{5}$ 63.) **B:** A. jungen Tagen, G. 90; Bismarcks Humor 98, 2. A. 99; Jeehrter Herr Jerichtshof, Kriminalhum. 99, 2. A. 01.

Gottwald, Hiesel, s. Nydegger, Hans.

Goetz, Ferdin. Jos. W., Dr. med., prakt. Arzt, Vorsitz. d. dtsch. Turnerschaft. Leipzig, Lützenerstr. 11. (ebda $^{24}/_{5}$ 26.) **B:** Feuerwehrlieder 64; Handbücher d. dtsch. Turnerschaft 79, 84, 88, 92, 96; Vom rechten Turnerleben 1.—14. A. 85|00; Liederbuch für d. deutsche Turnerschaft 97, 16. A. 02; Anleitg z. Bau u. z. Einrichtg von dtschen Turnhallen (m. Rühl) 97.

Götz, Friedrich Ludwig (Pf. Leonhard Fritz, L. Merges u. Sator), 𝒻, Red. des „Landwirtschaftl. Zeitgeist". Straßburg i. E., Dracheng. 10. (Hochstett $^{25}/_{12}$ 73.) **B:** Kalkverwendung u. Kalkwerterg in der Landwirtschaft 95, 5. A. 97; Krankheiten, Fehler u. Mängel u. ihre Beseitigung 96, 10. A. 98; Was soll u. muß jeder Landwirt v. d. Düngung wissen? 96, 10. A. 99; Der Bauernfreund 10. A. 03; Bedeutg u. Verwendg d. Peruguano i. d. Landwirtsch. 98; Zeitgeist-Bibliothek 00 ff.; Zuckerbriefe an m. Freunde, 5. A. 00; D. Buch v. Weine 01.

Goetz, Georg, Ψ, Dr. phil., o. UProf. Jena Beethovenstr. 1. (Gompertshausen $^{3}/_{11}$ 49.) **Mith:** d. Ritschlschen Plautus-Ausg. u. d. kleineren Text-Ausgaben 71|95. **H:** des Corpus glossar. latinor. 88|03 VI.

Goetz, Leopold Karl, altk., D., Dr. phil., 𝒲, ao. UProf. Bonn a. Rh., Schumannstr. 33. (Karlsruhe $^{7}/_{10}$ 68.) **B:** Die Bußlehre Cyprians 95; D. geschichtl. Stellung u. Aufgabe d. deutschen Altkatholizismus 3.—4. Tsd. 95/96; Gesch. d. Slavenapostel Konstantinus (Kyrillus) u. Methodius 97; Lazaristen u. Jesuiten 98; Redemptorist. u. Protestant 99; Leo XIII., s. Weltanschauung u. Wirksamkeit 99; Jesuiten u. Jesuitinnen (La Société du Sacré Coeur) 01; Ignatius v. Loyola u. d. Protestantismus 01; F. H. Reusch 01.

Goetz, Fräul. Ruth Mally, cand. med. Berlin W, Wittenbergplatz 1 III. (Festenberg, Schles., $^{5}/_{11}$ 80.) **B:** Die Toten reden 02|03; Die angewandte Philosophie; Er, Sie u. der Andere, Nn. 03.

Goetz, Walter Wilh., Gesch. d. Renaissance u. Gegenreformation, UDoz., Mitarbeiter d. Münch. hist. Kommission. München, v. d. Tannstr. 19. (Leipzig $^{11}/_{11}$ 67.) **B:** Die Wahl Maximilians II. 1562 91; Die bayr. Politik im ersten Jahrzehnt Herzog Albrechts V. 96; Beiträge z. Gesch. Herzog Albrechts V. u. d. Landsberger Bundes 97; Ravenna 01; Die Quellen z. Gesch. des hl. Franz v. Assisi 03.

Götz, Wilh., 🌐, Dr., Hofr. a. d. k. b. Militärbildgsanst., ThSchP. h. c. München, Rottmannstr. 11. (Schnabelweid $^{27}/_{8}$ 44.) **B:** Das Donaugebiet 82; Dtsche Gesch. im Fr. u. Antw. 86, 90; Verkehrswege im Welthandel 89; Wirtschaftliche Geogr. 91; Handbuch von Bayern 94|97 II; Geogr. Lehrb. f. bayr. Mittelschulen 98, 4. A. 01; D. Schiffahrt a. d. o. b. Donau 01; Bayern 03.

Götze, Alfred, Vor⚒, Dr. phil., Dir. Assistent am Kgl. Mus. f. Völkerkde (Berlin.) Berlin-Großlichterfelde, Steglitzerstr. 42. (Weimar $^{1}/_{6}$ 65.) **B:** Die Gefäßformen u. Ornamente d. neolith. schnurverzierten Keramik im Flußgebiete der Saale 91; D. Borgesch. d. Neumark 97; D. Urzeit d. Menschen 98.

Götze, Alfred, dtsche Ψ, Dr. phil., Hilfsarbeiter a. d. Univ.-Bibl. Freiburg i. B., Schwabentorplatz 6. (Leipzig $^{17}/_{5}$ 76.) **H:** Sebastian Lotzers Schriften 02. *

Götze, Frau Auguste (Pf. A. Weimar), ⚲, Prf. a. Konservat. Leipzig, Lessingstr. 14. (Weimar $^{24}/_{2}$ 40.) ()

Goetze, Edm., Dr. phil., Prf., Studiendir. d. Kadettenkorps, Hofr. Dresden-N., Melanchthonstr. 6. (ebda $^{26}/_{8}$ 43.) **B:** H. Sachs 90; Festrede 94. **H:** H. Sachs (Lit. Ver. Stuttg.); H. Sachs, Fastnachtsp.; H. Sachs, Schwänke; Goedeke, Grundr., 2. A. ()

Goetze, Rudolf, Neurologie u. Psychiatrie, Dr. med., Nervenarzt. Leipzig, Markgrafenstr. 4 u. Raunhof. (Glauchau i. S. $^{23}/_{9}$ 63.) **B:** H. v. Stein, Schopenhauer u. R. Wagner 88; D. Bleivergiftg 92; Pathol. u. Irrenrecht 96. ()

Götzendorff-Grabowski, Hel. v., s.

Maderny, Helene Freifrau v.

Gozel, Fr. v. d., s. Litten, Jul.

Grabe, Frz., Dialektᵴ, K. Postagent. Lüdingworth in Hadelnland, Hann., Westerstr. 125. (Altenbruch $^{12}/_{343}$.) **B**: Dit u. Dat, i. Hadler Platt, G. 77, 3. A. 97; Von de Elwkant ut Hadelnland 80; Reuter, Schw. 82; Die beiden Peter, Sgsp. 82; Müller-Clärchen, Sgsp. 82; Ut ole un nee Tieden 86, 2. A. 89; Aus einf. Stunden, Dichtg 88; Ut'n Volksleben 89; Ut Marsch un Moor, G. 2c. 94; Hein un Lotte, plattd. Schw. 98; De Wedd, plattd. Schw. 98; Jochen Päsel un Trine Däsel, plattd. Schw. 98; Du driggst de Pann weg! plattd. Schw. 98; Dree von de Sprütt, Schw. 98; Die freiwillige Feuerwehr, Schw. 98; Nunnes Kriegserlebnisse, Schw. 98; Marthas Geburtstag, Liedersp. 99; Postgartengrüße 99; Radlergrüße 99; Radlerlieder 99; Germania, patriot. Festsp. u. Lieder 99; In Kioutschau, milit. Schw. 99; Postkartenpoesie 00; Schlüsselblümel, Schw. 00; Spitzbüwchen, plattd. Schw. 00; Op Afwegen, Schw. 01; De Spanger Scheeper, Bst. 01; De plattdütsche Volkssänger 01: Wokeen wascht dat Geschirr? Schw. 02; De Holschenkönigin, Burensp. 03.

Grabein, Paul, BB., PA., Kritik, Nov., Roman, Dr. phil., Red. am „Daheim". Berlin W, Luitpoldstr. 34. ($^{28}/_{5}$ 69.) **B**: Frau Luciens Rendezvous u. a. N. 97; „O alte Burschenherrlichkeit!", Bilder aus d. dtschen Studentenleben 01; Liebeslieder mod. Frauen 02; E. Frauenliebling, N. 03: Du mein Jena! In der Philister Land! Im Wechsel der Zeit, N. 03.

Grabi, Frau Dr. Magdalene, geb. Harnisch (Pf. M. Harald), DSch., ⁄, Roman, Jugendschr., ᵴ, Ue: EFSN. Charlottenbrunn, Schles., Villa Sanssouci. (Kolzow $^{20}/_{5}$ 58.) **B**: Capitain Jack 93, 2. A. 95; Verrat u. Treue, Erz. 98; D. Wahrheit üb. Alles 98; Die Kornblume u. a. (mit E. Grube) 94; Der schwarze Ritt. 95; D. kleine Normannenfürst 95; Neue Märchen (m. E. Grube) 96; Heinzelmännchen (m. E. Grube) 96; D. Deserteur u. a. (m. M. Roos) 97; Wir sind Menschen, N. 97; Margret 99; Annemarie 2c. (m. Th. Rothschütz) 99; Am Heebbrink 00; Seine Rache, N. 01; D. wilde Käte 02; D. Waisen 02; Dem Tode entriss. 02; Wo blieb d. Held? Auf Ehrenwort 01; Das Burenvolk 02; Zwei Freundinnen 02; Das Spiel verloren, N. (m. M. Behne) 02; Annaliese u. ihre Geschwister 03.

Grabinski, Ldw. (Pf. Ldw. vom Sande), Belletr., ◐, ᵴ, Essay, Jugendschr., Humoresken, Lehrer. Schomberg b. Beuthen, ObSchles. (Gr. Lagiewnik $^{13}/_{8}$ 57.) **B**: Die Sagen, d. Aberglaube u. abergläub. Sitte in Schlesien 86; Edelreiser 95.

Gräbke, Hermann, Plattdtsche ᵴ, Lehr. am Andreas-Real G. Berlin O, Münchebergstr. 34. (Lenzen a. E. $^{24}/_{7}$ 33.) **B**: Prignitzer Kamellen u. Hunnenblömer 96; Prignitzer Vogelstimmen, plattd. 02.

Grabmann, Martin, (k.), ⁂, u. ✝, Dr. theol. et phil., Kapl. Eichstädt. (Winterzhofen $^{5}/_{1}$ 75.) **B**: Der Genius d. Werke des hl. Thomas u. die Gottesidee 99; Dr. Franz v. P. Morgott als Thomist 00; D. Lehre d. hl. Thomas v. Aquin v. d. Kirche als Gotteswerk in ihrem Wes. u. Leben 03.

Graebner, Fritz, ☘, Dr. phil., wiss. Hilfsarb. a. Mus. f. Völkerkbe. Berlin-Großlichterfelde, Viktoriastr. 8. **B**: Böhm. Politik v. Tode Ottokars II. bis z. Ausšterben d. Premyśl. I 01, II 03. (*)

Graebner, Paul, ☘, Dr. phil., 1. Ass. a. Bot. Garten. Berlin-Großlichterfelde, Viktoriastr. 8. (Aplerbeck $^{29}/_{6}$ 71.) **B**: Studien üb. d. Norddeutsche Heide 95; (m. Aschersonn): Synopsis d. Mitteleurop. Flora 98/03 I, II 1, II 2, VI; Flora d. Nordostdtschen Flachlandes 98; D. Heide Norddeutschlands 01; (m. Aschersonn u. Beyer): Nordostdtsche Schulflora 02; Botanischer Führer durch Norddtschld 03. **H**: Warming, Ökolog. Pflanzengeogr., 2. A. 01.

Grabow, August, BW., Germanistik, Physiologie, gerichtl. Schreibsachverst., Dr. phil., Schulr. Berlin-Wilmersdorf, Uhlandstr. 124. (Müncheberg $^{12}/_{9}$ 34.) **B**: D. Musik in d. dtschen Spr. 79; Leitfaden f. d. Sprach- u. Anschauungs-Unterricht in utraquist. Schulen 82; Schrägschrift oder Steilschrift? 95. ()

? **Grabow**, Heinr. (Pf. Heinr. d'Altona), ◐, ⁂, ⁄, ☘, Iserlohn. (Eppendorf $^{29}/_{1}$ 53.)

Grabowska, W. v., s. Reiswitz, Willy v.

Grabowski, Frl. Elisabeth, Skizzen, Nov. Berlin SO, Reichenbergerstr. 11. (Ratibor $^{13}/_{6}$ 64.)

Grabowsky, Adolf, ᵴ, ◯, ⁂, Kritik. Berlin W, Dörnbergstr. 7. **B**: Sehnsucht 00; Verlust d. Staatsangehörigkeit durch Fristablauf 04.

Grabowsky, Fritz, ⁘, Ethnographie u. Urw., Dir. des zoolog. Gartens. Breslau XVI, Tiergartenstr. 97. (Marggrabowa $^{27}/_{1}$ 57.)

Grabowsky, Norbert, Dr. med., Arzt. Leipzig, v. Adr. Max Spohrs Verlagsbuchhandlg. (Ostrowo $^{6}/_{1}$ 61.) **B**: Zahlr. medizin. u. philos. Schriften.

Gracchus, s. Bernhard, Georg.

Grad, Max, s. Bernthsen, Frau.

Grädener(-Mayerhofer), Hermann ◐, ᵴ, Essay, stud. jur. Wien-Währing, Semperstr. 51. (ebda $^{29}/_{4}$ 78.) **B**: Anna Weber, Sch. 00.

Gradenwitz, Otto, ⁂, Dr. jur., o. UProf. Königsberg i. Pr. (Breslau $^{16}/_{6}$ 60.) **B**: Unzulässigkeit obligator. Rechtsgeschäfte 87; Interpolation in d. Pandekten 87; Voca-

bularium iuris prudentiae Romanae I, 1. (mit B. Kübler u. C. Th. Schulze) 94; Einführg in d. Papyruskunde I 00; Wortverzeichn. z. BGB. nebst Einf.-Ges. 01; Anfechtung u. Neurecht beim Irrtum 02.

Gradmann, Eugen, Kunstw, Dr. phil., Prf., Landeskonservator. Stuttgart. (Lauffen a. N. 13/12 63.) **B**: Kunstleben d. Staufenzeit in Schwaben 91; Kunst- u. Altertumsdenkmale in Württemberg, III: Jagstkreis 02; Gesch. d. christl. Kunst 02; D. Marienkirche in Reutlingen (m. J. Merz u. G. Dolmetsch) 02.

Gradmann, Robert, ✍, Dr. sc. nat., UnivBibl. Tübingen. (Lauffen a. N. 18/7 65.) **B**: Pflanzenleben d. Schwäb. Alb 98, 2. A. 00. ()

Gradnauer, Georg, Politik, ✉, Dr. phil., Red. d. „Vorwärts", M. d. R. Berlin-Großlichterfelde, Paulinenstr. 6. (Magdeburg 16/11 66.) ()

Graf, Franz (Pf. Gottl. Biedermaier), Humor, 🖌, Maler. Frankfurt M., Wolfsgangstr. 151. (Aachen 2/11 40.) **B**: 100 Kneiplieder f. Techniker 74, 2. A. 82; Die Mosel von Coblenz bis Trier, e. Führer f. Eisenbahnreisende 81; D. Weib, die Liebe u. dergl. 00; Rot-Weiß-Blau, eine schnurrige Malergesch. 01; Kunterbunt fürs Brettl 01.

Graf, Jos., OeF., ✉, Politik., Chefred. v. „Die Information". Wien VIII/1, Piaristeng. 28. (2/12 47.)

Graf, Max, CC., Musik, Dr. phil., Musikkritiker des „N. W. Journal". Wien IX, Fuchsthallerg. 8 III. (ebda 1/10 73.) **B**: Dtsche Musik im 19. Jahrh. 1. u. 2. A. 98; dass. tschechisch 01; Wagner-Probleme u. a. Studien 1. u. 2. A. 00. ()

Graef, Botho, klass. Archäol., Dr. phil., UDoz. Berlin W, Kurfürstenstr. 126. (57.) **B**: De Bacchi expeditione Indica 86.

Neubearb: Müller-Wieseler, Antike Denkmäler z. griech. Götterlehre, 4. A. 03.

Gräf, Hans Gerhard, ✍, dtsche Lit. W, Dr. phil. Weimar, Wörthstr. 16. (ebda 5/5 64.) **B**: resp. H: D. „Sprachverderber" von 1643 u. d. aus ihm hervorgegangg. Schriften 92; Lyr. Studien, G. 98; Goethe u. Schiller in Briefen v. H. Voß b. J. 96; Goethes Reineke Fuchs (Weimar. Ausg.) 00; Goethe über seine Dichtungen 01 f. III.

Graef, Hermann (Pf. Armin Féarg), Essays, Buchhdlr. Salzwedel i. Altm., Altperverstr. 24. (Egeln, Kr. Wanzleben, 16/11 80.) *

Graefe, Eduard, ✝, D., Dr. phil., o. UP. Bonn, Kreuzbergerweg 5. (Elberfeld 12/3 55.) **B**: Über Veranlassung u. Zweck des Römerbriefes 81; Die paulin. Lehre v. Gesetz nach d. 4 Hauptbriefen 84, 2. A. 93. ()

Graefe, Friedr., ⚗, Dr. phil., ThSchP. Darmstadt, Heinrichstr. 114. (Wiesbaden 10/12 55.) **B**: Paskalscher Satz 2c. 79; Erweiterungen des Paskalschen Sechsecks 2c. 80; Vorlesgen üb. d. Theorie d. Quaternionen 83; Aufgaben u. Lehrsätze aus d. analyt. Geometrie d. Punktes 2c. 85; Auflösungen u. Beweise dazu 86; Aufg. und Lehrsätze aus d. analyt. Geometrie des Raumes 2c. 88; Auflösungen u. Beweise dazu 90.

Gräfenberg, Selly, span. Sprache u. Lit., 🖌, Ue: S., Dr. phil., ObLehr. Frankfurt a. M., Hölderlinstr. 20. (Adelebsen, Hannov. 12/1 63.) **B**: Beiträge z. franz. Syntax b. 16. Jahr. 85; Prakt. Lehrb. d. span. Spr. 97, 2. A. 04; Span. Unterr.-Briefe nach d. Orig.-Meth. Touss.-Langensch. 02. H: Don Juan Manuel, El libro del Caballero et del Escudero 93; Span. Lesebuch f. höhere Handels- u. Realschulen 99.

Graff, Ludw. v., Ψ, 🏛, Dr. phil., o. UP., HofR. Graz. (Pancsova, Slvng., 2/1 51.) **B**: D. genus Myzostoma 77; Monogr. d. Turbellarien 82—99; Organisation d. Turbellaria Acoela 91; D. auf d. Menschen übertragbar. Parasiten d. Haustiere 91; Zoologie seit Darwin 96; Turbellarien als Parasiten u. Wirte 03. H: Arbeiten a. d. Zool. Institut d. Univ. Graz.

Graff, Wilh. Paul (Pf. Wilhelm Paul), ⚙, 🖌, ✍, Ue: R. Schwerin i. M., Ostorf, Villa Tempe. (Doberan 10/8 45.) ()

Grahl, Hugo, 🖌, Dr. phil., Prf. Berlin W, Kurfürstenstr. 85. (Königsberg i. Pr. 18/4 34.) **B**: Fachschr. ()

Grahl, Otto de (Pf. Walther vom Norden, Wohlgemuth), ⚔, Polit., ✍, Biog., Kgl. Pr. HofM. Berlin-Steglitz, Schloßstr. 117 I. (Hamburg 19/5 53.) **B**: Gedenke mein, G. 58; Gezogenes Schießwoll-, Feld- u. Gebirgsgeschütz 62; Schießpulver u. seine Mängel 63; Flug d. Spitzgeschosses u. d. exzentrischen Granate 63; Polen u. Schleswig-Holstein, d. Angelpunkt napoleonisch. Politik 63; Eigentümlichkeiten Schleswig-H. 67; Fürst Bismarck 1815/85 85; Zwei Feldmarschälle 85; Unsr. Heldenkaiser Wilhelm I. 86/87; Militärvorlage i. Dtschen Reichstage 87; Neben d. Fürst. Bismarck IV b. VI 85/86/88; Kaiser Wilh. d. Gr. 97.

Granzow, Otto, ⁂, Dr. phil., G.-Lehr., Doz. d. Philos. Charlottenburg, Grolmanstr. 58. (Greiffenberg, Ukm. 1/2 64.) **B**: Die dtsche Sprache 94; Fr. Ed. Beneke als Vorläufer d. päd. Pathologie 98; dess. Leben u. Philos. 99; Auf welche höh. Schule soll e. Vater seinen Sohn schicken? 99; Friedr. Nietzsches Herrenmoral 02; Universitäts- u. Volksschullehrer 03.

Grau, Hans, s. Ewert, Ernst.

Granella, V., s. Tangermann, Wilh.

Graner, s. Kröner, Gustav.

Granier, Herman, neuere ✍, Dr. phil., Archivar a. Kgl. Geheimen Staats-Arch. Berlin-Charlottenburg, Herderstr. 13. (Breslau 8/12 57.) **B**: Die Schlacht bei

Lobositz 89; Vom Alten zum Neuen Reich 90 u. 91; Einmarschkämpfe August 1870 96; Feldzug 1864 97: Preußen und die kath. Kirche (Publikationen a. d. k. Preuß. Staatsarchiven) VIII. IX. 02.

Gräfel, Arnim, Dr. phil., Bibliogr., ObBibl. a. d. UBibliothek. Göttingen, Plandkfir. 18. (Saalburg a. S. 13/749.) **B:** Grundzüge d. Bibliothekslehre 90; Manuale di Biblioteconomia 93; Dtsche Bibliotheks-Ausst. in Chicago 93; Repertorium zu den Acta u. Nova Acta d. Kais. Leopoldino-Carolin. Akad. 94/99; Manuel de Bibliothéconomie 97; Handb. d. Bibliothekslehre 02. **Neuberb:** Petzboldt, Katech. d. Bibliothek.-Lehre 90. **H:** Blätter f. Volksbibl. u. Lesehallen 00—03.

Graser, Alfred, ⁄, Bibliothekwesen, ⊜, ⊟. Nürnberg, Camerariusstr. 14. **B:** Die letzten Tage Ludwig II. von Bay. 86; Bäderführer für Nervöse 95.

Graeser, Erdmann (Pf. E. Grond), Roman, ⁄, Red. d. „Berl. Morgenpost". Berlin SW, Enckeplatz 2. (ebda 5/5 70.) **B:** Zigeunerblut 92; Parzival von Berlin 93, 2. A. 96; Hunger u. Liebe 96; D. schlanke, blasse Mädchen 02; Die Berliner Familie 03.

Graßhey, Otto, Jagd. Red. d. „Dtschn Jäger". München, Karlstr. 67 I. (Günzburg 33.) **B:** Rassenkennzeichen 83; Nachsuche a. angeschossenes Wild 86; Handbuch f. Jäger 94, 2. A. 02; Anlage v. Salzlecken 02.

Graß, Karl Konrad, ✝, UDoz., Mag. theol. ObLehr. a. d. Realsch. Jurjew (Dorpat), Sternstr. 33. (Kursteten i. Kurl. 8/20/4 70.) **B:** Das Verhalten zu Jesus n. d. Forderungen der „Herrnworte" d. drei ersten Evangel. 95; Das Verhalten z. „Reiche Gottes" n. d. Forderungen der Herrenworte d. drei ersten Evangel. 95; Geboren von d. Jungfrau 96; Z. Lehre v. d. Gottheit Jesu Christi 00; Gesch. d. Dogmatik in russ. Darstellung 02.

Graßmann, Gustav J. K. (Pf. Fritz Flaum), Hypologie, Postmeist., Hauptm. d. Landw. Botzenburg, Meckl. (Milow 16/1 52.) **B:** Gedenkblatt zum 60. Geburtstag Friedr. Franz II. v. Meckl. 88, 2. A.: Landgestüt Redefin 93; Gestüt Walterkehmen 94; Zucht u. Sport i. d. dtschn Reichslanden 95; Gestüt Mierendorf 02. **Mit B:** Encykl. d. ges. Tierheilkde u. Tierzucht 84 ff.: Handwörterbuch d. ges. Tierheilkunde u. Tierzucht 95 ff.

Graßmann, Hekm., ⅄, Dr. phil., ao. UP. Halle a. S., Bergstr. 2. (Stettin 8/5 57.) **B:** Anwendung d. Ausdehnungslehre 2c. 86, 88, 93; Punktrechnung und projektive Geometrie 94, 96, 98; Schraubenrechnung u. Nullsystem 99; Drehung eines kraftfreien starren Körpers 03. **Mith:** H. Graßmanns ges. math. u. physik. Werke I 94, 96, II 02.

Grassow, Frl. Elsa, Biographie, Skizzen Reisebeschr. Potsdam, alte Luisenstr. 58. (ebda 12/8 75.)

Gratian, P., OCap., (k.), Red. d. Monatsschr. „Die christl. Jungfrau", Superior. Mussenhausen, Schwaben, Bay. Linden 4/8 42.) () [bei Wien.

Gratl, Josef, Cooperator. Mödling

Gratowski, v., s. Kahle, Adolf W. J.

Gratz, Frau Josephine (Pf. Paula Wildeck, O. Jeremias), ASB., Kunstgew. inkl. Frauenkleidg, sozialpolit. ⁄, Skizzen, Redaktionsmitgl. „Berufsleben, Fachschulwes. Berlin W, Kleiststr. 4. (Meersburg 9/7 48.)

Graetz, Leo, ∩, Dr. phil., ao. UP. München, Arcisstr. 8. (Breslau 29/9 56.) **B:** Elektrizität u. ihre Anwendgen 83, 10. A. 03; Kompendium der Physik 87, 3. A. 02; Kurzer Abriß d. Elektrizität 97, 3. A. 03; D. Licht u. die Farben 01.

Grätzer, Rudolf, BP., ⊟, Dr. phil. Berlin-Schöneberg, Belzigerstr. 9. (Breslau 7/12 55.) **B:** Z. Gesch. d. preuß. Einkommen- und Klassensteuer 1812—51 84; Organisation der Berufsinteressen 96.

Grau, Adolf, Nov., ⁄, Berlin S, Planufer 37. (Königsberg 19/8 65.)

Grau, Frl. Josephine (Pf. Joseph Grineau), (k.), Roman, Nov., ⁄, ♛. Fulda, Schulstr. 11. (Schlüchtern 29/5 52.) **B:** Nach dreißig Jahren, N. 84; Lob des Kreuzes, hist. R. 99, 2. A. 02.

Grau, Paul (Pf. Paulus), ♛, Hrsg. d. „Heimat", Bürgerschullehr. Eisenach, Alexanderstr. 5. (Erfurt 25/4 62.) **B:** Chronik der Stadt Bacha 91, 2. A. 92. ()

Grau, Robert Eugen Max (Pf. Michaelis-Grau), ⁄, Journalistik, Erz., Nov. Crefeld, Petersstr. 66 I. (Königsberg, Pr., 3/12 65.) ()

Graunel, Frida, s. Ballien, Frida.

Grauenhorst, Christoph, (k.), ⊟, ⚭, Hygiene, Hrsg. der „Kinderstube". Berlin SW, Wilhelmstr. 10. ()

Grauenhorst, Frau Erna, Vorst. der Hausmädchenschule d. Fröbel Oberlin-Vereins. Berlin SW, Wilhelmstr. 10. **B:** Katechismus f. Hausmädchen 95; Anstandskatechismus; Kat. d. Kochkunst; dto. f. Kindermädchen; dto. f. Offiziersburschen; dto. f. Kindergärtnerinnen; dto. f. Klein-Kinder-Erziehung; dto. f. Landmägde; dto. d. dtschen Lit.; Behandlung d. Wäsche. ()

Grauert, Herm., (k.), ♛, Dr. ph., o. UP., Hrsg. d. „Histor. Jahrb. d. Görresgesellsch." München, Giselastr. 14 II. (Pritzwalk 7/8 50.) **B:** Herzogsgewalt in Westfalen s. d. Sturze Heinrich d. Löwen 77; Drei bayer. Traditionsbücher des 12. Jahrh. 80; Papstwahlstudien 99. ()

Graul, Rich., Kunst♛, Dr. phil., Dir. d. Kunstgew.-Mus., Hrsg. (m. Stettiner) d. „Museum", (m. Borrmann) d. „Baukunst".

Leipzig, Waldstr. 56. (ebda 24|8 62.) **B**: Beiträge z. Gesch. d. niederl. Plastik 88; Die antik. Porträtgemälde aus den Grabstätten des Fajum 88; Einführung in die Kunstgesch. 92, 5. A. 01; M. Liebermann 92; 3 dtsche Naturalisten 93; F. v. Uhde 93; Die Pflanze in ihrer dekorativen Verwertung 03; Dekoration und Mobiliar im 18. Jahrhundert 04. **H**: Die Krisis im Kunstgewerbe 01. ()

Graumann, Armin, s. Hillger, Herm.

Graus, Joh., (k.), Kunstw u. kirchl. Archäolog., Konservator d. Baudenkmale, D., UDoz., Red. d. „Kirchenschmuckes". Graz, Bürgerg. 2. (Dtsch-Landsberg 22|11 36.) **B**: Kirche d. deutsch. Hospizes dell' Anima in Rom 81; 2 Reliquienschreine im Dom zu Graz 82; Katholische Kirche u. Renaissance 85, 2. A. 88; Üb. e. Kunstanschauung 89; D. Herz Jesukirche in Graz 91; Eine Rundreise in Spanien 92; Übersichtliche Schau auf d. Kirchen d. Diözese Sekkau 92; Über den Bau kathol. Kirchen u. deren wichtigsten Inhalt: Studien u. Erfahrungen 03.

Grautoff, Ferd., Politik, Kritik, Nov., ✍, ℌ, Dr. phil., polit. Red. d. „Leipz. Neuesten Nachr.". Leipzig, Südstr. 43. (Lübeck 10|8 71.) **B**: D. Beziehungen Lübecks zu Christian IV. bis zum 30jähr. Kriege 99; Das 150jähr. Jub. d. Lübeckischen Anzeigen 01.

Grautoff, Otto, bild. Künste, Ästhetik, Red. d. „Jugend". München, Reitmorstr. 21 III. (Lübeck 31|5 76.) **B**: Das moderne Plakat 99; Entwicklg d. mod. Buchkunst in Deutschld 01, 2. Taus.; D. dtsche Bucheinband im 19. Jahrh. 04. *

Gravelius, Harry, Geophysik. Hrsg. d. „Zeitschr. f. Gewässerkde", Dr. phil., ThSchP. Dresden-A., Reißigerstr. 13. (Frankfurt a. M. 22|5 61.) **B**: Fachschr. ()

Grävell, Albert (Pf. Albert Sand), ✉ u. Sozialwissensch., Industrie, Haus- u. Grundbesitz, Red. d. „Deutschen Hausbesitzer-Zeitg." Gommern b. Mügeln, Albertsruh. (Görlitz 4|12 54.) **B**: Zum Kampf geg. d. Warenhäuser 99; D. Verkehr m. d. Sächsisch. Landesbrandkasse 00; Die Wohnungsfrage u. Wohnungsreform 00; Die Baugenossenschaftsfrage 01. *

Grävell van Jostenoode, Harald (Pf. H. Arjuna), Kult.w, Essay, ☗, Theosophie, Dr. phil. Freiburg i. B., Rotlaubstr. 4 III. (Berlin 2|12 56.) **B**: Charakteristik der Personen im altfranz. Rolandsliede 80; Klassisch od. volkstümlich? 96; D. vlämische Bewegung v. allbeutsch. Standpunkt aus 97; Christl.-Germ., Betrachtgen e. Idealisten a. Anlaß d. kaiserl. Kreuzzuges 98; D. neue Kurs i. Unterrichtswes. 99; Ariische Gesinnung u. dtsches Schildesamt 00; Die Volkspoesie im Unterricht 01; Die zehn Gebote des Germanen 02.

Gravenhorst, C. J. H., Bienenwirtsch. Wilsnack. (Watzum 26|9 23.) ()

Gravenitz, George v., ♞, Kunstw, ⚔, Hauptmann a. D. Charlottenburg, Berlinerstr. 88 A III. (Danzig 28|5 58.) **B**: Deutsche in Rom 02. ()

Grazie, Frl. Marie Eug. delle, VB., ♀, ☾, Essay. Wien XVIII, Haizingergr. 47 II. (U.-Weißkirchen 14|8 64.) **B**: Ged. 82, 4. A. 02; Herman, E. 83, 2. A. 84; Saul, Tr. 84; Zigeunerin, N. 84; Andesen, Ital. Vignetten, G. 92; D. Rebell; Bozi, N. 93; Robespierre, mod. D. 94 II, 2. A. 03; Moral. Walpurgisnacht, Satire 96; Schlagende Wetter, Dr. 99, 2. A. 00; Der Schatten, Dr. 00, 2. A. 02; Goldener, Dr. 01; Liebe, N. 02; Schwäne am Land, Dr. 02; Zu spät, Einakt.-Cykl. 03; Vom Wege, Erz. 03; Liebe, 2. Sammlg. Nn. 04; Dichter u. Dichtkunst 04; Sämtl. Werke 03 f. IX.

Greber, Julius, ☾, ✍, Dr. jur., Amtsrichter. Hochfelden, Elsaß. (Aachen 24|6 68.) **B**: E Hochzitter i. Kleiderkaschte 94, 2. A. 00; Dreij Freijer, Lsp. 94, 2. A. 99; Lucie, dram. Sittenb. in Straßb. Mundart 96; dass. hochdtsch. 96; Ste-Cécile, Lsp. 97, 2. A. 00; D'Jumpfer Prinzesse, Sch. in St. M. 99, 2. A. 00; Lisbeth, Sch. 00; D'Heimat, elsäß. Vst. (m. G. Stoskopf) 01; Der Eintagsleutnant, Lsp. 02; D'Madam un d'Magd, Lsp. in St. M. 02; D. Klopfgeist, Lsp. 03; D'r läb Bardessü, Lsp. in St. M. 03.

Grebnefor, s. Rosenberg, Gust.

Grebnettor, s. Rottenberg, Heinr.

Gredler, P. Vinc. Maria (k.), OFM., Naturwiss., emer. G.-Dir. Bozen. (Telfs 30|9 23.) **B**: Tirols Land- u. Süßwasser-Conchylien 56|59 II; Ameisen v. Tirol 58; Käfer von Tirol 63|66 II; Zur Conchylien-Fauna v. China 78|99, 20 Fragm.; Kriechtiere u. Lurche Tirols 72; Naturbilder, 7 Centurien 00; Die Porphyre von Bozen 95; Spruchform-Späne, 600 03.

Greef, Adolf, Dr. phil., GPrf. Göttingen, Nikolausbergerweg 48. (Mörs 10|6 45.) **B**: De praep. usu apud Tacitum 69; Lexicon Taciteum (zuerst m. A. Gerber) 77|02.

Greef, Frau Helene, geb. Schultz (Pf. Erika Riebberg), Roman, Skizzen. Göttingen, Nikolausbergerweg 48. (Darrigstorf bei Wittingen 10|8 62.) **B**: Drei Frauenleben, R. 01; Heideheimat, Skn. a. d. Lüneh. Heide 02; Es war einmal, R. 02; E. Sonntagskind, R. 03; Allerleirauh, Lustiges u. Trauriges, Nn. 03.

Gréger Edler von Jurco, Ernest (Pf. Ernest von Jurco), CC., Soz. ☾. **Ue**: F, Red. d. „Icaea". Isola Marosini, Post Fiumicello, Küstenland. (Triest 16|8 66.) **B**: Der weibl. Einfluß auf d. Kultur d. alten Griechen 93; D. Kinder der Armen, Soz. Dr. 95; Sein Ideal, Soz. Dr. 96; Warum?

Dr. 98; D. Gesetz d. Liebe, soz. Dr. 00. ()

Gregor, Paul, s. Feige, Paul.

Gregor VII., s. Hildebrandt, Hans.

Gregori, Ferdinand, Ästhetik, Mitgl. d. k. k. Hofburgtheaters in Wien II/8, Ausstellungsstr. 23. (Leipzig 13/4 70.) **B**: Shakespeares Hamlet im Lichte e. neuen Darstellung 94; Das Schaffen des Schauspielers 99; Josef Kainz 00; Bernh. Baumeister 02; Schauspielersehnsucht 03.

Gregorn, Caspar René, ✝, Ψ, Bibliogr., D. th., DD., Dr. jur., LL., et phil., o. HonP. Leipzig-Stötteritz, Naunhoferstr. 5. (Philadelphia 6/11 46.) **B**: Prolegomena in N. T. Graecum Tischendorfianum 84/94 III; Textkritik d. N. T. I. 00, II. 02.

Greif, M., s. Griebel, Minna.

Greif, Martin (urspr. Hermann Frey), ✠, ✪, HofR. München, Limprunstr 89 I. (Speyer 18/8 39.) **B**: Ged., 68, 7. A. 03; Korfiz Ulfeldt, Dr. 74; Dtsche Gedenkblätter, E. 75; Nero, Tr. 77; M. Falieri, Tr. 78; Prinz Eugen, Sch. 80; H. d. Löwe, Sch.; Pfalz i. Rhein, Sch. 86; Konradin, Tr. 88; Ludwig d. Bayer, Sch. 91; Francesca v. Rimini, Tr. 92; Agnes Bernauer, Tr. 93; H. Sachs, Sch. 94; Ges. Werke 95/96 II!; Gen. York, Sch. 99; Schillers Demetrius, dr. Dchtg 01; Neue Lieder u. Mären 02. ()

Greim, Georg, ◍, Dr., ObLehr., Prf., Doz. d. Geogr. a. d. THSch., wissensch. Hilfsarbeiter im Minist. d. Finanzen. Darmstadt, Alicestr. 19 (Offenbach M. 15/7 66.)

Greiner, F., s. Hartdegen, Ferd.

Greiner, Friedr., ✠, ObKontrolleur d. Sekretariat d. Kgl. Domänen-Direktion. Stuttgart, Gutenbergstr. 106. (Hohengehren, Württ., 18/3 58.) **B**: A Sträußle für Di! G. 96.

Greiner, Hugo (Pf. Friedrich von der Höhe), ✪, ✝, Archidiakonus. Frankenhausen a. Kyffh. (Rudolstadt 13/3 64.) **B**: Helgas Rosen 90; Wolfg. v. Anhalt, Sch. 95; Ernst d. Fromme, Sch. 97; Aus vergang. Tagen, Festsp. 99; Luther auf der Coburg, Volksch. 99; Märchenzauber, Festsp. 00; Altes u. Neues a. d. Thür. Heimat I 01, II 02.

Greiner, Leo, ✠, ✪, Kritik, liter. Leiter des Vereins „Die elf Scharfrichter". München, Biedersteinerstr. 10a I. (Brünn 1/4 76.): **B** Das Jahrtausend, D. 00; Das Tagebuch, G. u. Dr. 03. ()

Greinz, Christian, (k.), Lokal♛, fürsterzbischöfl. Domvikar u. Konsist.-Adjunkt. Salzburg, Kapitelg. 1. (St. Gilgen 9/12 63.) **B**: D. soziale Wirken d. kath. Kirche in der Erzdiözese Salzburg 98; Kardinal-Fürsterzbisch. Joh. Ev. Haller 01.

Greinz, Hermann, ✪. Innsbruck, Adamg. 8. (ebda 2/1 79.) **B**: Die G'moanwahl, Kom. (mit Rudolf Brix) 03. *

Greinz, Hugo, ✠, /, Krit., Politik, **Ue**: Norw. D., Red. d. „Zeit". Wien I, Wipplingerstr. 38. (Innsbruck 3/6 73.) **B**: D. v. Liliencron 96, 10. Tauf. 98; H. v. Gilm 97; Ein Gruß nach Tirol 98; Jung-Tirol (m. H. v. Schullern) 98; Küsse, N. 00. **H**: G. v. Gilms Gedichte 02. **Ue**: Ibsen, Catilina 96, 4. Tauf. 96.

Greinz, Rudolf, Nov., Humor, ✪, /. Innsbruck, Kaiser Franz Josefstr. 3. (Prad in Tirol 16/8 66.) **B**: D. Studenten, G. 85; Prof. Theophilus Knasterbart, Hum. 85; Wer steinigt sie? R. 87; Liederfrühling a. Tirol 89; Salzb. Spaziergänge, G. 89; D. tragisch. Motive in d. dtschen Dichtung seit Goethes Tode 89; Tiroler Schnadahüpfeln (mit J. A. Kapferer) 89/90 II; Tiroler Volkslieder (mit J. A. Kapferer) 89/93 II; Zithaschlag'n, G. 90; Zwein, Sch. 90; Tiroler Leut, N. 92; Leni, R. 92; D. Abiturienten-Examen, Hum. 92; D. jüngste Tag 92; D. letzte Abendmahl, Erz. 93; Aus'm Landl, Hum. 93; Zwergkönig Laurin, Sch. 93; D. Steingruberischen, D. Kooperator, N. 94; Schnadahüpfeln a. Tirol 94; Schliersee'r Schnadahüpfeln 94 III; Meraner Spaziergänge, G. 94; H. Heine u. d. dtsche Volkslied 94; Der Sündenfall, Bst. 94; Incognito, Schw. (m. R. Pohl) 94; Der goldene Boden, Bst. (m. Hartl-Mitius) 94; Die Kramerin von Weißenbach, P. 94; Er ist auferstanden! R. 94; Der Herrenschreiber von Hall, R. 95; D. schöne Susi, Hum. 95; 's Militari! P. 95; Ein Hotelgast, Schw. 95; Der erste Ball, Schw. 95; Gedichte von H. v. Gilm, Ges Ausg. 95; Christus u. die Armen 95; Moderne Erbsünden 95; Gymnasium od. die systemat. Verdummung d. Jugend 95; Zu Olims Zeiten, M. 95; Krippenspiel von der glorreichen Geburt uns. Heilands, Vsp. 95; Alleweil kreuzfidel! Hum. 96; Die Rose v. Altspaur, R. 96; Himmelsphotogr., Hum. 96; Tirol. Hirtenspiel, Vsp. 96; 's Wetterhäusl, P. 97; 's Paradadl, P. 97; D. Herrgottskinder, Kom. 97; Bauernbibel 97; Das Ei d. Kolumbus, R. 97; Über Berg u. Tal, R. 98; Gedichte König Ludwig I. v. Bayern 99; Assuribilili, Hum. 00; Das fünfte Rad am Wagen, Hum. 01; D. Gsöllherr, Erz. 01; Sebastian Sailer's ausgew. Possen in schwäb. Mundart 01; Der Märtyrer (Bühnensp.) 02: Die letzten Tage von Pompeji, Sch. 02; Von Innsbruck nach Kufstein 02. **H**: Kultur- u. Literaturbilder 92/94; Dtsche Volksschriften 94/95; Literar. Festgaben 95; Humorist. Bibliothek. 95/96; Dtscher Frauenkalender 96.

Greiser, Karl (Pf. Kager), Hum., /, Red. d. „Hamb. Neuest. Nachr." Hamburg, Ferdinandstr. 33. (Rastatt 28/9 79.)*

Grelle, Friedo, Roman, Dir. d. Stadttheaters. Zwickau, Hauptmarkt 9/10. (Hannover 12/4 70.) **B**: D. Frau Pfarrerin,

R.; Es wird ein Dolch durch deine Seele gehen, R. 03.

Grelling, Richard, BP., ⚒, Dr. jur., NA. Berlin SW, Friedrichstr. 46. ([11]/6 53.) **B**: Gleiches Recht, Dr. 92; Ralsen wid. Ralsen, Dr. 93; Quousque tandem! 94; Streifzüge, Ges. Aufsätze 94; Bis ins dritte Geschlecht, Dr. 96; Brausewetter 96.

Grempe, P. Max, VBJ., PA., Gewerbehygiene, ⚙, Ingenieur. Berlin W 57, Göbenstr. 21 II. (Brandenburg a. H. [23]/12 73.)

Greßer, Eugen, ♃, /. Zürich, Klaridenstr. 31 II. (Kehl [17]/12 63.) **B**: Knospen, G. 93, 2. A. 94. ()

Greußing, Paul, DOeSchG., Nov., ♃, Red. d. „Österr. Alpenpost". Innsbruck-Wilten. (Innsbruck [29]/12 59.) **B**: Kaisertha l u. f. Sagen; Verlassen, R.; Heideblumen aus d. Stubai, G. 95; Glückskreuzer, R. 99; Sonnenschein und Wetterleuchten, G. 00; Morgenlicht u. Abendglanz, G. 01; Gesch. aus d. Volke f. das Volk 02; Im Stubaital 03. ()

Greve, Adolf, ⚳, Dr. phil., GP. Sondershausen, Günthersstr. (Uslar [14]/12 49.) **B**: Fachschr. ()

Grevé, Karl Heinr., Biologie d. Tiere, Zoo⚙, Korresp. d. Minist. der Domänen. Moskau, Marosseika, Petri-Pauli-Schule. (ebda [28]/12 54 | [10]/1 55.) **B**: Geogr. Verbreitg d. jetzt lebend. Raubtiere 94; Geogr. Verbreitg d. Pinnipedia 96; Geogr. Verbreitg der Perissodactyla, Lamnunguia und Artiodactyla non ruminantia 98; Die luth. St. Petri-Pauli-Kirche zu Moskau 1818—1903 03.

Grevel, Wilh., Lokal♛, Privatier. Düsseldorf. (Essen a. R. [13]/9 35.) ()

Greving, Joseph, (k.), Kirchen♛, D., UDoz. Bonn, Coblenzerstr. 19. (Aachen [24]/12 68.) **B**: Fachschr. ()

Griebel, Frl. Lucy (Pf. Eva Treu), Nov., Humor. Kiel, Baustr. 2. (Meldorf, Schlesw.-Holst.) **B**: Helles u. Dunkles, Erz. 88; Zwei Strandgesch. 89; Erlebtes u. Erträumtes, N. 89, 2. A. 03; Rosen u. Dornen, Erz. 93; Stille Geschichten, Erz. 96; Alltagsmenschen, Erz. 97; Glückl. Augen, Erz. 00; Reiner Klang, Erz. 01; Bergan, Erz. 02; Jungvolk, N. 03.

Griebel, Frl. Minna (Pf. M. Greif), **Ue**: E. Meldorf, Schl.-Holst. (Heide, Holst. [2]/9 50.) **Ue**: Jngelow, St. a. d. Mädchenleben; Habberton, Helenens Kinderchen; Anderer Leute Kinder; Frau Marburgs Zwillinge; Alte Pfade.

Grieben, Frl. Ferdinande (Pf. W. Egbert), FDS., ⚲, Nov., /. Angermünde, Bahnhofstr. 3. (ebda [29]/9 44.) ()

Griebl, Ignaz, ✠, SemLehr. u. Red. Straubing, NBay., Mittelsbacherstr. 518[1]3. (Hauzenberg [26]/11 63.) **B**: Gesch. d. Lehrervereins 95, 3. A. 01. ()

Grienberger, Theodor Reichsritter v., Dr. phil., german. Ψ u. Altertumskde, ♃, /. Wien IX, Lustkandelg. 4. (Mitterfill [15]/1 55.) **B**: Üb. roman. Ortsnamen i. Salzburg 86; Ortsnamen des Jndiculus Arnonis 86; Steubiana 87. ()

Gries, Wilh., (k.), ♃, ✠, /, Volksschull. Coblenz a. Rh., Thielenstr. 3a. (Cobern a. d. Mosel [20]/9 57.) **B**: Moderne Mädchenerziehung 98; Moselmelodien 03.

Griesbach, Herm. Adolf, medizin. ⚗, Histologie, Hygiene, Dr. med. et phil., Prf., UDoz., (Basel), Geschäftsf., Hrsg. v. „Gesunde Jugend". Mülhausen i. E. (Schwartau [3]/4 54.) **B**: Physikal.-chem. Propaedeutik m. bes. Berücksichtigung d. medizin. Wissenschaft. 98|00 II; Energetik u. Hygiene d. Nervensyst.; Schulhygien. Unterr. 95; Hygien. Schulreform 99; Vergl. Unterr. üb. d. Sinnesschärfe Blinder u. Sehender 99; Erwägg en üb. d. jurist. Gutachten, d. Zulassung d. Real-Gl biturienten z. Rechtsstudium betr. 00; Gesundheit u. Schule 02.

Grill, Julius, ✝, D., Dr. phil., o. UP. Tübingen. (Gaildorf [10]/7 40.) **B**: Venisamhâra, Ehrenrettg d. Königin, Dr. 71; Erzväter d. Menschheit 75; 68. Psalm erkl. 83; 100 Lied. d. Atharva-Veda übers. 89; Untersuchungen üb. d. Entstehg d. 4. Evangeliums I 02; D. persische Mysterienreligion im röm. Reich u. das Christentum 03.

Grimm, Eduard, ✝, D., Dr. phil., Hauptpastor. Hamburg, Neueburg 26. ([7]/8 48.) **B**: Acta Lutheri Jenensia 71; Descartes' Lehre von den angebor. Jdeen 73; Arnold Geulinx' Erkenntnistheorie u. Occasionalismus 75; D. Lehre üb. Buddha u. d. Dogma v. Jesus Christus 77; Z. Gesch. d. Erkenntnisproblems v. Bacon zu Hume 90; D. dtsche Protestantism. u. d. Jdeale uns. Volks am Anfang u. Ausg. uns. Jh. 92; D. Problem F. Nietzsches 99; D. Vaterunser, 9 Pred. 01; D. Ethik Jesu 03.

Grimm, Emil, PA., Red. d. „Münch. Neuesten Nachr." München, Ainmillerstr. 29 II. (Eschach [17]/8 72.)

Grimm, Ludwig, ♃, Nov., Dr. phil., Schuldir. Elsterberg, Vogtland. (Gera Reuß [29]/4 69.) **B**: Wolfram von Eschenbach u. d. Zeitgenossen 97; Blumen am Wege 00; Aus Elsterbergs vergangenen Tagen 01; Das Ruinengespenst 03. **H**: F. Chr. Fulda, Drogalien z. Verbauung d. Jenien (1797) 03.

Grimm, Oscar, (k.), ✠, Rektor. Carnap, Rheinl. (Zella, Thür. [19]/9 61.) **B**: Wegweiser b. d. Vorbereitg auf d. Rektorprüfung 90|95, Mittelschulprüf. 91, 3. A. 02 II, Lehrerprüfg 93, 3. A. 02, Fachprüf. d. Turn-, Musik-, Zeichen- u. Taubstummenlehrer 96; Der vaterländ. Geschichtsunterr. 92; Preuß. Königshaus u. d. Jugend 94, 3. A. 02; Praxis d. Rechenunterrichts in d. Volkssch. (mit Kaufmann) 94;

Wilh. d. Gr. u. die Jugend 97; Kindliche Liebe 01; Parabelbüchlein 03. H: Kathol. Lehrerkal. 03 f.

Grimme, Fritz, (k.), Dr. phil., Litw, ObLehr. Metz, Martinsplatz 1. (Paderborn $^{17}/_{9}$ 61.) V: Gesch. d. Minnesäng. 97. ()

Grimme, Hubert, (k.), Orientalist, Dr. phil., o. UProf. Freiburg, Schw. (Paderborn $^{24}/_{1}$ 64.) V. Mohammed: I. D. Leben 92, II. Einl. in den Koran u. System d. koranisch. Theol. 95; D. Strophenbau in d. Ged. Ephräms d. Syrers 93; Grundzüge d. hebräisch. Akzent- u. Vokallehre 96; Mètres et strophes dans les frag. hébreux du manuscr. A de l'Ecclésiastique 00; Psalmenprobleme 02; D. Gesetz Chammurabis u. Moses 03; Unbewiesenes 03.

Grimminger, Adolf, Dialektw. Stuttgart, Militärstr. 68 p. u. 1. (ebda $^{2}/_{5}$ 27.) ()

Grineau, Jos., s. Josefine Grau.

Grisar, Hartmann, SJ., (k.), (Pf. Constantin Germanus), Kirchenw u. christl. Archäologie, UProf. Innsbruck, d. Z. in Rom, Via di Ripetta 246. (Coblenz $^{22}/_{9}$ 45.) V: Galileistudien 82; Reformatorenbilder 83; Jacobi Lainez, Disputationes Tridentinae 86 II; Il tesoro preteso di Giancarlo Rossi 95, franz. 95; Gesch. Roms u. d. Päpste i. MAlter I 00; Analecta Romana I 99; D. MAlter einst u. jetzt 02, 3. A. 02.

Grisebach, Eduard, W, Litw, Dr. jur., Kais. Konsul a. D. Berlin-Charlottenburg, Grolmanstr. 30. (Göttingen $^{9}/_{10}$ 45.) V: Neuer Tanhäuser 69, 20. A. 01; Tanhäuser i. Rom 75, 9. A. 04; Dtsche Lit. seit 1770, 76. 4. A. 87; Wanderg. d. Nov. 86, 2. A. 89; Edita u. Inedita Schopenhaueriana 88; Goethesches Zeitalter d. dtsch. Dichtung 91; Katalog d. Bücher e. dtschen Bibliophilen 94; Schopenhauer, Gesch. f. Leben 97; Weltlit.-Katalog 98; Ergänz.-Bd 00. Ue: Treulose Witwe, chines. Nov. 73; Kin-ku-ki-kuan 80; Chin. Novellen 84. H: G. C. Lichtenbergs Gedanken u. Maximen 71; Bürgers Werke 72, 5. A. 94; Waiblingers Ged. 81, 2. A. 95 II; H. v. Kleists sämtl. Werke 84 II; Bürgers sämtl. Ged. 89 II; Münchhausens wunderb. Reisen 90; Schopenhauers sämtl. Wke 91 VI, hdschr. Nachlaß 91/93 IV, Briefe 95, Gespräche 98, 2. A. 02; Lichtenbergs Briefe an Dieterich 98; E. T. A. Hoffmanns sämtl. Wke 00 XV; Grabbes sämtl. Wke 02 IV.

Gritzner, Erich, w, Heraldik, Dr. phil., wissensch. Hilfsarb. a. Grhzgl. Geh. Haupt-, Staats- u. S.-Ernestinischen Gesamtarchiv. Weimar, Grunstedterstr. 6 a I. (Berlin $^{7}/_{4}$ 74.) V: Symbole u. Wappen des alten Dtschen Reichs 02. *

Groag, Edmund, w, Dr. phil., Beamt. d. Hofbibliothek. Wien IV, Rainerg. 24. (Prerau $^{2}/_{12}$ 73.) V: Zur Kritik v. Tacitus Quellen i. d. Historien 97; Aurelianus 03.

Gröber, Max Gust., roman. Ψ, Hrsg. d. „Zeitschr. f. roman. Philol.", Dr. phil., o. UProf. Straßburg i. E., Universitätsplatz 8. (Leipzig $^{4}/_{5}$ 44.) V: Fachschr. ()

Grodeck, Georg, Roman, Dr. med., Arzt. Baden-Baden, Yburgstr. 15. (Köln $^{13}/_{10}$ 66.) V: E. Frauenproblem 03. *

Grodeck, Hans, BP., w. Berlin-Wilmersdorf, Uhlandstr. 106. ($^{7}/_{4}$ 60.)

Gröhe, Frau Therese (Pf. T. Resa), W, Hum. Köln a. Rh., Metzerstr. 11 II. (Zybelle $^{9}/_{4}$ 53.) V: Burschenliebe u. Edelwild 90: Humoresken 97; Ged. 00; Opfer der Liebe, Cykl. 00; Taugenichts, Hum. 01.

Grohmann, Adolf, Psychopathologie, Zürich V, Forchstr. 138. (Wien $^{18}/_{2}$ 56.) V: Technisches u. Psychologisches in d. Beschäft. v. Nervenkranken 99; Komment. zu Möbius' Über die Errichtg v. Nervenheilstätten 99; Suggestion durch Briefe 01; D. Schwachsinnige 01; Ernstes u. Heiteres aus m. Erinn. im Verkehr m. Schwachsinn. 01; Um Recht u. um Liebe 01; Geisteskrank 02.

?Grohmann, Frl. Mathilde, Erz., O. Breslau.

Grolig, Moriz, w, Dr. phil., GP. Wien XII 1, Tivolig. 55 I. (Kunzendorf, Mähren, $^{21}/_{9}$ 44.) V: D. wichtigeren Lehren von Raum u. Zeit in der neueren Philos. 73; Über d. Schwinden d. naiven Anteils aus d. Bildg d. Gegenw. 74; Dr. M. A. Dvbal 85; D. Cimburg z. Schwedenzeit 94; M. J. Weiblich u. s. Chronik der Stadt Mähr.-Trübau 96; Das Epicedium des Brünner Minoritenklosters 97.

Grolig, Moriz, /, w. Bibliogr., Bibliothekswesen, Biblioth. d. k. k. österr. Patentamtes im k. k. Handels-Ministerium Wien VII 2, Siebensterng. 14. (Brünn $^{3}/_{8}$ 73.)

Groll, Fr. H. Paul, Red. d. „Steglitzer Zeitg." Berlin-Steglitz, Uhlandstr. 29. (Berlin $^{24}/_{5}$ 74.)

Groll, Jacques (Pf. J. G. Grunder, Sabellicus), ✗, Okkultismus, prakt. Magnetopath u. Psychotherapeut, Red. d. „Spiritist. Rundschau". Berlin S, Sebastianstr. 29 I. ($^{31}/_{3}$ 73.) V: Augenkrankh., deren Verhütung und naturgemäße Heilung 98; Ein aufklärendes Wort über das Gesundbeten; Die christl. Wissenschaft (Christian Science) u. der Spiritismus 02. *

Groller, Balduin, CV., Nov., /, Red. d. „N. W. Journ." Wien IX, Rossauerlände 45. (Arab $^{5}/_{9}$ 48.) V: Weltl. Dinge 83; Junges Blut, 2. A. 84; Prinz Klotz 85; Gräfin Franka, R. 87; Leichtleb. Volk 89; Unter vier Augen 90; Wenn man jung ist 91; D. kleine Rudi, 2. A. 92; Töte sie, R. 92; Lori Bergmann 93; Überspannt, R. 94; Zehn Geschichten 95; In den Tag hinein 96; Schuldig, R. 97; Ganz zufällig u. a. hum. Nov. 98; Tochter d. Regiments 99; Aus d. Briefkasten d. Redaktion 99; D. Doppelnatur, R. 00; D. künstliche See, R. 00; Wie man Weltgesch. macht, R. 00;

Der olle ehrliche Lehmann u. a. hum. N. 01. ()

Grond, C., f. Graefer, Erdmann.

Gronen, Damian, (k.). Cöln. (ebda 19/9 61.) **V**: Diplomatik d. Liebe, Lfp. 83; Arm u. Reich, Lfp. 84; Rätselbüchlein 86, 2. A. 99; Priesnitz u. Gräfenberg 87; Th. Körner 91; Die Herz-Jesu-Kirche zu Cöln 95; Weihnacht, Erz. 98; D. Raubmörder, Lfp. 99; D. zerbrochene Ulbr, Lfp. 00; Drei Wetterschläge, N. 02; Wahr. Glück, Erz. 03. **Bearb.**: v. Schenk, Dürer in Venedig, Lfp. 83. **Ue**: Stretton, Verloren u. gefund. 01; Dunkle Tage 01; Im Kampf ums Dasein 01; **H**: Fasching 98—02, III.

Groner, Frau Auguste (Pf. Renorga, A. v. d. Paura, Olaf Björnson), Nov., Volkssch.-Lehrer. Wien XIII/1, Villa Groner (Sommer 15/7—15/9: Burg Alt-Teufenbach, Steierm.) (Wien 16/4 50.) **V**: Gesch. a. dem Traunviertel 87, 2. A. 96; Heldentaten unf. Vorfahren 87; Liebesphasen 88; Unt. fahrenden Leuten 88; Erz. a. d. Gesch. Öst.-Ung. 89; Österr. in Mexiko 90; Aus vergang. Zeiten 90; Gesch. aus Alt-Wien 91; Aus unser. Vaterstadt 91; Aus Tagen d. Gefahr 92; Aus dem Norden 92; Nord. Gesch. 03; Lula, d. Lappenkind 93; Erzählt. u. Sagen aus Österreich 93; Der 79., Die gold. Kugel, Kriminaln., 94; A. grauer Vorzeit 95; Nordlandsgesch. 96; D. Leutverderber 96; N. Kriminalnov. 97; Aus vaterl. Kriegen 97; Im Strom d. Zeiten 98; Wer ist es? 98; Burggeheimnisse 99; D. Pharaonen-Armband 99; Warum sie das Licht verlöschte, N. 99; Das Skelett, N. 00; Der geheimnisvolle Mönch; Irmengard, N. 00 II; Im Elend, N. 01; Nach zwanzig Jahren, N. 02; Jakob, der Grillschmied, N. 04.

Groner, Rich., ✓, Red. d. „Interess. Bl." Ob Beamter b. österr.-ungar. Staatsbahn. Wien XIII, Lainzerstr. 38. (ebda 3/10 53.) **V**: D. geist. Wien 89 u. 90; Teufenbach 01.

Gronheid, Georg, (k.), ✠, soziale Frage, Pfr., Kreis-Schulinsp., Red. d. „Nordstern". Twistringen, Hannov. (Recke, W., 28/11 39.) **V**: D. Vatikan. Konzil 69; Anleitung zur Gründung christl. Kreditvereine 69; Katechism. f. d. Konvert. Unterr. 72, 2. A. 90.

Gröning, Frl. Anna, ✓, **Ue**: E. Oldenburg, Steinweg 3. (ebda 23/11 50.) ()

Groos, Karl, ⚓, Dr. phil., o. UP. Gießen. Seltersweg 91. (Heidelberg 10/12 61.) **V**: Die reine Vernunftwissenschaft 89; Einleitg in d. Ästhetik 92; Die Spiele der Tiere 96; Die Spiele d. Menschen 99; Der ästhetische Genuß 02; Das Seelenleben des Kindes 03.

Gropius, Rich., ✠, Ψ, GPrf. Weilburg. (Schweidnitz 8/5 43.) **V**: Griechische Vorschule 90; Lesebuch f. d. erste Stufe d. griech. Unterr. 97; Deutsche Vorlagen z. Uebers. ins Griech. 99.

Gropp, Ernst, franz. u. engl. Sprache u. Lit., Dr. phil., Ob Realsch. Dir., TH Sch.-Doz. Charlottenburg. Schloßstr. 16. (Magdeburg 12/11 54.) **V**: Fachschr. ()

Groschel, Franz Karl, ✠, ✓, Red. Budapest II, Schulg. 56. (Dravisa 5/10 54.) **V**: Dantes Richterspruch 86; Ladislaus Posthumus 90; Hunyady-Trilogie 93; Wolf Nebrand, d. Dithmarsche 94; D. Gefürchtete 94; Bauernehr' 94; D. Brandsepp 95; D. Goldschm. v. Venedig 96; Unf. Welt, D. 97; D. Majestätsbrief 98; Natürl. Folge, Sch. 99; D. Geistreichen, Lfp. 99; D. Hausfreund, Sch. 00; Achmed, Sch. 01; Peter Mayr, Sch. 02; Anna, Sch. 03.

Groß, Carl, (k.), ⚒, Dr. jur., k. k. Hof R., o. UP. Wien I, Landesgerichtsstr. 10. (Zuckmantel 37.) **V**: D. Beweistheorie im kan. Prozeß I 67, II 80; Incerti auctoris ordo judiciarius 70; Zur Begriffsbestimmg u. Würdigung d. Kirchenrechts 72; D. Recht an d. Pfründe 87; D. ethische Ausgestaltg b. Ehe 92; Lehrb. d. kath. Kirchenrechts 94, A. 03.

Groß, David (Pf. D. Fahrmann), VB., ✠, Reisebriefe, Nov., Post Dir. a. D. Magdeburg, Kaiserstr. 11 III. **V**: Drei Tage a. d. Leben eines Postmannes, Sch. m. Gef. 99; Postal. Bilder, Dekl. 00; D. Greif, Libr. 00; Lieder u. Ged. 00.

Groß, Friedr. Wilh., VA., Roman, Nov., Reisebeschr. Dresden-Blasewitz, Probliserstr. 3. (Wormlage 6/4 38) ()

Groß, Gust., 🏛, Dr. jur., a. o. UP., Reichs-Rats- u. Landt. Abg. Wien VIII, Landesgerichtsstr. 11. (Reichenberg 12/6 56.) **V**: Fachschr. ()

Groß, Hanns, ⚒, Dr. jur., o. ö. UP., Hrsg. d. „Archiv f. Kriminalanthropol. u. Kriminalistik." Prag. (Graz 26/12 47.) **V**: Entwurf e. Rechtssentwicklg 79; Ehrenfolgen b. strafrechtl. Verurteilungen 74; Entscheidungen d. obersten Gerichtshofes üb. den Meineid 75; Handb. f. Untersuchgsrichter 2c. 93, 3. A. 99; Lehrb. d. Ausforschungsdienstes für d. k. k. Gendarmerie 94, 2. A. 96; Kriminalpsychol. 98; Glossar d. Gaunersprache 98; Gaunerzinken d. freistädter Handschrift 99; Encyklopädie der Kriminalistik 90; Raritätenbetrug 01; Feststellung des strafb. Tatbestandes 02; Gesamm. kriminalist. Aufsätze 02.

Groß, Heinr. (Pf. Magnus, H. Megas, Rich. Hein), Lit. ✠, ✠, GDir. Görz, Corso 27. (Nieder-Fladnitz 20/7 49.) **V**: Dtschlds Dichterinnen u. Schriftstellerinnen, 3. A. 82: dto in Wort u. Bild 85 III. ()

Groß, Karl (Pf. Carlo dolce), ✠, Nov., ✠, Red. Mitgl. d. „Kais. Wiener Zeitng." Wien I, Elisabethstr. 26. (Budapest 24/5 38.) ()

Groß, Peter, (k.), Ψ, ⚓, Dr. phil., GP., Ob Lehr. a. D. Bonn a. Rh., Liststr. 18. (ebda 6/7 36.) **V**: Tropen u. Figuren 80,

2. A. 80; Vorschule der Logik 90. ()

Groß v. Trockau, Auguste Freiin v., Nod., ⚭, ○, St. Anna Stiftsdame. Würzburg, Dompfarrg. 5. (ebda ²/₈ 45.) **B**: Liebe u. Leidensch., N. 83; Tante Lisbeth, N. 84; Komteß Ilka, N. 84; Ich heirate meine Tochter, Lsp. 85; Rautgundis u. Malhaswinde, Tr. 86; Nürnb. Kind 86; Ewalds Roman, Lsp. 90; Elpenors Eheglück 91; Um einen Leutn., dr. Scherz 92; Ein Autodafé 93; Melusine, Lsp. 97; Lianens Erbe, Schwiegermama, Poesie u. Prosa, Nn. 99; Der Gnomen Weihnachtstraum, Lsp. 00; Schwesterlein, Lsp. 00; Der Zug zur Krippe, Lsp. 00; Vom Baume der Erkenntnis, Lsp. 01.

Große, Eduard, ⁄, Nov., Red. Dresden-Heidenau, Bergstr. 63. (Rothenstein ⁸/₄ 58.) **B**: Irrlichter, G. 85; Thür. Dialektdichtgn 85. ()

Große, Emil, Lit.⚒, Dr. phil., GDir. a. D., G.Regr. Königsberg i. Pr. (Rodeberg ²⁴/₉ 38.) **B**: Schiller, d. Ideal u. d. Leben 86; Schiller, d. Künstler 90; Zum deutsch. Unterricht 02 VII. **H**: Lessing, Werke, Bd. 13 f; Ausw. a. Luthers Schriften, 2. A. 85.

Große, Ernst, ⁂, Dr. phil., a. o. UProf., Dir. d. Städt. Kunstsammlung. Freiburg i. B., Mozartstr. 5. (Stendal ²⁹/₇ 62.) **B**: Spencers Lehre von dem Unverkennbaren 90; Die Anfänge der Kunst 94; D. Formen d. Familie u. d. Wirtschaft 96; Kunstwissensch. Studien 00; Aufgabe u. Einricht. e. Städt. Kunstsammlung 02.

Große, Hugo, Ⓕ, o. Lehr. a. d. städt. höh. Mädchenschule. Halle a. S., Ludw. Wuchererstr. 49. (Zwethau ²⁰/₉ 49.) **B**: Evang. Schuländachten 95; Schubart a. Schulmann 98; Th. Platter als Schulmann 99; Die Propheten d. A. T. im christlich. Religs.-Unterr. 00; Hist. Rechenbücher d. 16. u. 17. Jahrh. und die Entwicklung ihrer Grundgedanken bis zur Neuzeit 01; Ziele u. Wege weibl. Bildung in Deutschland, Historische Untersuchungen 03; Ein Mädchenschul-Lehrplan aus dem 16. Jahrh 04.

Große, Rudolf, PA., BP., ⁄, ⊠, Dr. phil., Red. d., München. Neu. Nachr. "Berlin SW, Königgrätzerstr. 27. **B**: Index zu Hettners Lit.-Gesch. 83, 2. A. 95. ()

Große, Walter, BB., ⁄, Rom., Nov., Direkt. Charlottenburg, Spandauerstr. 37 II. (Basel ⁹/₁₁ 66.) **B**: Mutterliebe 86; Ein Liebesopfer, R. 99; Penelope, R. 99.

Großmann, Julius, ⚒ d. Kgl. Hauses Preußen, Dr. phil., I. Kgl. Haus-Archivar a. D., GArchivR. Dobbritow, Kr. Luckenwalde. (Chmielowitz ²/₃ 45.) **B**: Ernst v. Mansfeld 70; Franz v. Lisola 1672—73 73; Amsterdamer Börse 1672—73 76; Raimund Montecuccoli 1672—73 78; Monum. Zollerana 90 VIII.

Großmann, Ludw., PA., ✎, ⊠, Dr. phil., Chefred. b. „Controle" u. Vorst. d. „Ersten Wien. math. Bureau". Wien III, Hörnesg. 7. (Leitomischl ¹⁴/₃ 54.) **B**: Mathem. i. Dienste d. Nation.-Ökon. 86|91 VI, Suppl. 95/00 VII/XII; Allgemeine Integration d. linear. Differentialgleichungen höh. Ordnung 89|91; Compendium der prakt. Volkswirtsch. und ihrer mathemat. Disziplinen 92|93 V.

Großmann, Maximilian Paul Eugen, Ⓕ, ⁂, ⚒, Dr. paed., Dir. d. Großmann School f. psychopath. Minderwertigkten, Comenius Grove, Bareo, PO. Louisa Co. Virginia. (Brieg ²⁰/₆ 55.) ()

Großmann, Paul, ⚒, Beamter bei den städt. Gaswerken. Berlin, Litthauerstr. 9. (ebda ²¹/₁ 65.) **B**: Adam an Eva 98; Die tolle Gräfin, Optte (mit Hugo Ganske) 02; Kairo, Optte (mit H. Regel) 02. **H**: Moderne Poesie, Anthologie, 98|00 III.

Großmann, Stefan, literar. Essay u. Nov., Red. der „Wiener Arbeiterzeitung". Wien VIII, Josefstädterstr. 9. (ebda ¹⁸/₅ 75.) **B**: Die Treue, N. 00; Die Gasse, N. 02. ()

Großmann, Wilhelm, Versicherungsmathematik, Dr. phil., Sekretär der priv. österr.-ungar. Staatseisenbahn-Gesellsch. Wien VI, Kaunitzg. 33. (Liptó-Ujvár ²⁸/₄ 58.) **B**: Versicherungsmathematik 02. *

Grotefend, Herm., ⚒, Dr. phil., GArchivR. Schwerin i. M. (Hannover ¹⁸/₁ 45.) **B**: Wert der Gesta Friderici Ottos von Freising 70; Handbuch d. hist. Chronologie d. dtschen MAlters 72; Üb. Sphragistik 69, 2. A. 75; Stammtafeln d. schles. Fürsten 75, 2. A. 89; Christ. Egenolff, d. erste Buchdr. in Frankfurt 81; Urkundenbuch d. Familie v. Heimbruch 82|86 II; Stammtafeln derf. 87; Bestätigungsurkunde des Domstifts zu Frankfurt 84, 2. A. 86; Verz. v. Abhandlungen z. Gesch. Frankf. 85; Inventar des Frankf. Stadtarchivs I 88; Zeitrechnung d. dtschen MAlters u. d. Neuzeit 91/98 II; Taschenb. d. Zeitrechnung 98. **H**: Quellen z. Frankf. Gesch. 84/88 II; Jahrb. d. Ver. f. Mecklb. Geschichte; Mecklb. Urkbuch; Gesch. des Geschlechts von Oeynhausen 89 III; Stammtafeln derf.

Groth, Adolf, Ⓕ, †, ⚒, Dr. phil., ObLehr. Nikolassee b. Berlin, An der Rehwiese. (Schwerin ²¹/₂ 55.)

Groth, Ernst Joh., Lit.- u. Kulturw., Nov., Dr. phil., Redakt. bei den „Grenzboten". Leipzig, Ferdinand Rhodestr. 7. (Lauenburg ¹⁵|₁859.) **B**: Komposition u. Alter d. altengl. Epodus 83; Germanentum in Spanien 84; Bilder a. d. Univ.-Leben v. einem Grenzboten 92, 2. A. u. d. Titel: D. alte Korpsstudent u. a. Gesch. 00; Stürmische Zeiten, R. 95; Dtsches Frauenleben, dram. Kulturbilder 96; Einheitsträume u. Einheitskämpfe 96; Ch. Kingsley als Dichter u. Sozialreformer 93; Die 3 Kanoniere u. a. Gesch. 00; Roswitha von Ganders-

heim, Lsp. 01. ()

Groth, Frau Franziska, geb. Apel (Pf. Klara Richard u. Franziska Branitz), Nov., ♆. Leipzig, Ferdinand Rhodestr. 7. (Schwez [18]/2 63.) **B:** Frühlingsblumen 81; Schopenhauer im Fegfeuer 88. ()

Grothe, F.W., ✎, Skizzen, Erz., ♆, Politik. Biberach a. d. Riß, Württ. (Greifenberg i. Pr. [4]/7 63.)

Grothe, Hugo, Dr. jur. et phil. (Pf. L. H. Grothe, Hugo Grothe-Harkányi), ✎, Lit♛, ⚒, ⚄, ◉, Kritik. **Ue:** FISEDHN MAT. München-Pasing, Waldkolonie. (Magdeburg [15]/8 69.) **B:** Spiel um d. König, Dr. 90; Welt u. Seele, Dchtg 91; Frauenprofile 92, 2. A. 95; Fähigkeit der Frauen zur Thronfolge, Regentschaft u. Regstellvertretung 94; Liebesbeichte, Dr. 95; Immobiliarsuccession des Weibes im Mittelalter 98; Tripolitanien u. d. Karawanenhandel nach d. Sudan 98; Tripolitanien u. seine Zukunft als Wirtschaftsgebiet 98; Tripolitan., Landschaftsbilder u. Völkertypen; Orientgarten, Dchtg 99; Bagdadbahn u. d. schwäb. Bauernelement in Transkaukasien 02; Auf türk. Erde, 2. A. 03; Die Staaten der Balkanhalbinsel, ihr Volkstum u. Wirtschaftsleben 04. **H:** Ein Buch Liebeslyrik 93; Beiträge z. Kenntnis des Orients I 03.

Grothe, Louis, ✎, ⚒, ♆, Versicherungs- u. Bankwes., **Ue:** FEHDI. Wiesbaden, Kapellenstr. 97. (Naumburg [22]/3 34.) ()

Grothe, L. H., s. Grothe, Hugo.

Grothe-Harkányi, Hugo, s. Grothe, H.

Grotjahn, Alfred, BP., Medizinalstatistik u. soz. Hygiene, Dr. med., Hrsg.: „Jahresbericht üb. soziale Hygiene u. Demographie". Berlin S, Alexandrinenstr. 90.) Schladen [23]/11 69.) **B:** Hygiene 97; Alkoholismus nach Wesen, Wirkung u. Verbreitung 98; Üb. Wandlgen in d. Volksernähr 02; Alkohol u. Arbeitsstätte 03.

Grotowsky, Paul, ♆, Kais. Bankbuchhalter a. D. Leipzig. (Fabrik Köpsen [26]/2 63.) ()

Grotrian, Otto, Dr. phil., ∩, TH Sch. P. Aachen, Theresienstr. 13. (Braunschweig [28]/10 47.)

Grottewitz, Curt, ✎, Lit♛, Naturwiss., Roman, ✪, Satire, Dr. phil. Müggelsheim, Post Köpenick. (Grottewitz [22]/8 66.) **B:** Sonnenaufgang (m. Lauenstein) 90; Neues Leben, R. 91; Modernisierung d. zehn Gebote 92; Zukunft d. dtschen Lit. 92; Siegernatur, R. 92; Jugendstürme, R. 94; D. Naturgesch. im 19. Jahrh. 02. ()

? **Grottewitz**, Frau Elisabeth, ✎, Nov., **Ue:** F. Berlin SO. (Breslau [11]/12 68.)

Grotthuß, Jeannot E. Frhr. v., Kritik, Lit♛, ✎, Nov., ✎, Hrsg. u. Chefred. d. „Türmer". Bad Oynhausen i. W., Kaiserstr. 5. (Riga [5]/4 65.) **B:** D. Segen d. Sünde, N. 97, 4. A. 99; Probleme u. Charakterköpfe 97, 3. A. 98; Gottfuchers Wanderlieder, G. 98; Die Halben, R. 00, 2. A. 00. **H:** D. baltische Dichterbuch 94, 2. A. 95; Türmerjahrbuch 02, 03, 04.

Grube, Fritz, Journalistik. Bielefeld, Westf., Upmannstr. 23. (Schildesche [20]/5 58.)

Grube, H., s. Pollmann, Th. L.

Grube, Karl, (k.), Kirchen♛, D., kath. Pastor und Dechant. Braunschweig. (Lamspringe [4]/8 49.) ()

Grube, Karl, ✪, Großh. Hoftheater-Regisseur. Weimar, Buchfarterstr. 2 I. (Hamburg [10]/3 66.) **B:** Leonorens Zopf, Lsp. 98; Kurprinz v. Brandenburg, D. 00; Randglossen e. Regisseurs 01; Dr. Ritter aus Chicago, Lsp. 02. ()

Grube, Max, ✪, ♆, ✎, Kgl. Ob Regiss. u. Hofschauspl. Berlin SW, Gneisenaust. 100. (Dorpat [23]/3 54.) **B:** C. Günther, Dr., 5. A. 85; Strandgut, Sch. 86; Hans i. Glück, Sch., 5. A. 86; J. Kaisers Schutz, Festsp. 87; Im Bann der Bühne, G. 01. **H:** Holtei, 40 Jahre 98. ()

Gruben, R. v. der, s. Pawelsz, Rich. v.

Gruber, Aug., ✓, Dr. phil., ao. Up. Freiburg, B. (Genua [8]/10 53.)

Gruber, E. H. Hugo, Lit♛, ✓, ✝, Dr. phil., Direkt. d. Victoria-Luisenschule u. d. Lehrerinnensem., Hrsg. v. „Der Unterricht". Berlin-Wilmersdorf, Mehlitzstr. 9. (Pudewitz b. Posen [5]/1 62.) **B:** Ypotis: zwei bisher ungedruckte altengl. Texte 87; Repetitorium d. evangel. Religionslehre 93, I: Kirchengesch.; Th. Körner in Dchtg u. Wahrheit 95; Was fangen wir mit unsern ledigen Töchtern an? 95; Graf v. Gesler 95; Nation. Erziehung d. Töchter uns. Gesellschaft 97; The History of Little Jack et The History of Sandford and Merton für den Schulgebrauch erkl. 97; Wie lernt man eine moderne fremde Sprache? 98, 2. A. 98; Welche Aussichten bieten die akad. Berufe? 98; Pädagog. Irrtümer in Schule u. Haus 00; Englisch nach der Methode Rustin 01; Unserer Ruth Lernjahre 02.

Gruber, Hans, Alpinistik, Reiselit., ◉, Sekr. d. Landesverb. f. Fremdenverkehr. Salzburg, Weizensteinerhof. (Fischamend [20]/9 79.) **B:** Hochgebirgsbilder 99; D. Fuscherthal 01; Ill. Führ. d. Salzburg 02; Wegw. auf d. Gisela bahn, Wegw. auf d. Salzkammergutbahn (neu bearb.) 02; Wanderbilder aus d. Pinzgau 02; Salzburg, Stadt u. Land, Almanach (m. Anh.) 02; Die Goldbergruppe in den hohen Tauern 03; Der alpine Roman 03.

Gruber, Herm. (Pf. Hildebr. Gerber), (k.), SJ., ⁂. Feldkirch, Vorarlberg. (Kufstein [5]/2 51.) **B:** August Comte 89; D. Positivismus v. Tode A. Comtes bis auf uns. Tage 91. **Ue:** u. neubearb: Angelini, D. sel. Rud. Acquaviva u. s. Gefährten 94. **B:** Schwindler u. Beschwindelte, 3. A. 91;

Freimaurerei u. öff. Ordg, 2. A. 93; Odd-Fellow-Orden u. das Detret d. Kongregation Inquisf. v. 20. Aug. 94, 96; Leo Taxils Palladismus-Roman od. Die Enthüllgen Dr. Batailles, Margiottas u. Miß Vaughans üb. Freimaurerei u. Satanismus, krit. beleucht. 97 III; Aberglaube u. Unglaube bei den Anhängern des luth. bezw. reform. Bekenntn. (geg. Gallwitz) 97; Betrug als Ende e. Betruges od. d. Kundgebg Leo Taxils v. 19. Apr. 97; Einigungs-Bestrebungen u. innere Kämpfe in d. dtsch Freimaurerei seit 1866, 98; D. giftige Kern od. die wahren Bestrebgen d. Freimaurerei aktenmäß. nachgewies. I. 99; Mazzini, Freimaurerei u. Weltrevolution, E. Studie zum Königsmord von 29./7. 00. 01; Freimaurerei u. Umsturzbewegung 01; Ungerechte Verfolgg d. kathol. Ordensgenossensch. in Frankr. 02.

Gruber, Ignaz, Statistik, Dr. jur., k. k. Sekt.-Chef im Fin.-Minist., UDoz. Wien IV/2, Theresianumg. 2a. ()

Gruber, Max, Hygiene, Dr. med., k. k. Hofr. Wien XIX, Hasenauerstr. 32, ($^{12}/_7$ 53.) **V**: Fachschr. ()

Gruber, Rob., DDeSchG., PA., ✉, Dr. jur. utr., Hof- u. Gerichts-Advok. Wien I, Lichtenfelsg. 5. (Mühldorf $^{29}/_9$ 67.) ()

Grulich, Oskar, Ψ, Dr. phil., Ob-Bibl. d. Univ-Bibl. Halle a. S., Luisenstr. 19. (Saathayn $^1/_3$ 44.) **V**: Quaest. de quodam hiatus genere in Homeri carminibus 76; Katal. d. Bibl. d. kais. Leop. Carol. dtsch. Akad. d. Naturf. 87/99; Gesch. d. Bibl.- u. Naturaliensig derf. Akad. 94. ()

Grün, Albert, ✠, ✪, Roman, Prof. Straßburg i. Els., Thomasg. 11. (Güdenscheid $^{31}/_5$ 22.) **V**: Offene Briefe an d. Bonner Studenten 44; Frankf. Vorparlam. 49; Dtsche Flüchtlinge 51; Goethes Faust; Briefwechsel mit ein. Dame 56; ABC der Ästhetik 56; Aus der Verbannung, G. 56; Friederike, Sch. 59; Forsthaus i. d. Vogesen, N. 74; Poesie d. Natur 77; D. dtsche Rechtschreibg 81; Dtsch. Sprachverein 88.

Grunau, Jos. Elmar (Pf. Jos. Elmar vom Rhein), (k.), Politik, ✠, ✓, ✉, Länder- u. Völkerkde, Red. d. „Christl.-sozial. Blätter". Neuß a. Rh. (Cöln $^{11}/_{12}$ 64.) ()

Grünberg, Carl, ✉, Dr. jur., ao. Up. Wien XVIII, Gentzg. 38. ($^{10}/_2$ 61.) **V**: D. Bauernbefreiung u. d. Auflösung d. gutsherrl.-bäuerl. Verhältnisses in Böhmen, Mähren u. Schlesien 93/94 II; D. Grundentlastung 99; D. sozialpolit. Gehalt der österr. Zivilprozeßgesetzgebg 00; Studien z. österr. Agrargesch. 01; D. handelspolit. Beziehungen Österr.-Ung. zu den Ländern an d. unt. Donau 02; Bauten auf fremd. Grund 03.

Grünberg, Paul, ✝, Lic. theol., Pfr. an Alt St. Peter. Straßburg i. Els., Weißturmring 35. (Brieg, Schles., $^{20}/_2$ 57.) **V**: Bibl. Redensarten 88; Ph. J. Speners Hauptschr. 89; Ph. J. Spener I 93; Die Jesuiten u. d. Gegenreform. im Elsaß 94; Handbuch für die innere Mission in Elsaß-Lothringen 99.

Grünberg, Victor (Pf. einmal V. Grüneberg), Roman, ∩, Prof. a. d. Landesob.-Realsch. Znaim, Brantsstr. 8. (Wien $^8/_6$ 66.) **V**: M. Luther, Dr. (Pf. V. Grüneberg) 90; D. Verbrechen „Liebe" 95; 3 Nov. 95; Z. Theorie d. mikroskop. Bilderzeugg 03. ()

Grünberger, Philipp, VB., PA., Humor, ✓, Red. Rorschach, Schweiz. (Speier $^{28}/_5$ 52.) **V**: Führer durch Rorschach u. Umg. 84; D'r Schorsch und die Karline, G. 87; Humor in Grabschriften 88; Pfälzer Gemütlichkeit, Hum. 95; Humor beim Wein aus der Pfalz am Rhein, G. 97; In der Sommerfrische am Bodensee, G. 02.

Grund, Alfred, ⊕, Dr. phil., Assistent am geogr. Institut d. Univ. Wien XVI, Weyprechtg. 6. (Smichow $^8/_8$ 75.) **V**: Die Veränderungen der Topographie 02; Die Karsthydrographie 03. *

Grundemann, P. Reinh., Missions, ⊕, ✓, D. h. c, Pastor. Mörz b. Belzig. (Bärwalde $^9/_1$ 36.) **V**: Allg. Missionsatlas 71; Joh. Fr. Riedel 73; Kleine Missions-Bibliothek 81; Missionsstunden 88/00, 3. A.; Entwickelung der evangel. Mission im letzt. Jahrzehnt 90; Kl. Missionsgeographie u. -Statistik 01; Volkstüml. Schriften: Dornen u. Ähren vom Missionsfelde 86/03 XVI; Vater Christliebs Abendunterhaltgn üb. d. Heidenmission 91/96 III; Missionsbilder m. Versen f. Kinder 92/98 X; Missionsstudien u. Kritiken 94/98 II; Neuer Missionsatlas 96/03 II; Das ewige Licht 97 II; Missionsgesch. f. Kinder 00/05 II.

Grunder, J. G., s. Groll, Jacques.

Grundl, P. Beda, (k.), Patrist., Dr. phil., Gr. Lehr. Augsburg, St. Stephan. (Wemding $^{29}/_{11}$ 59.) **V**: De interpolationibus II. Apologiae S. Justini M. 91; Das Buch d. Psalmen 98, 2. A. 01; Das Neue Test. 00, 2. A. 04.

Gründler, Frau Adele, geb. Sachsse, Erz., ✓, Krit., Musik. Barbya. E., Schloß. (Elberfeld $^2/_4$ 54.) **V**: Heideblüten, G. 92; Georg III. von Anhalt 94; G. H. v. Schubert u. E. M. Arndt 95; Nettelbeck 96; Tersteegen 97; Rudi 97; Reich 98; Ich bin dein 99; Aus dem Hasenwinkel 99. ()

Grundmann, Heinr., Roman, Priv.-Lehr. Stettin, Deutschefstr. 64. (ebda $^{11}/_1$ 70.) **V**: D. Dtsch. Reiches Geburtstag 95; F. v. Schill 96; Zollern sei's Panier I—III 99/00.

Gründorf, Karl, DDeSchG., ✪, ✓, Ue: FI. Wien XV, Dingelstedtg. 6. (Niegersburg $^1/_5$ 30.) **V**: Der Fluch der Geburt, R. 60; Don Quixote, D. 74; Unsere Empor-

kömmlinge, Dr. 82; Trau, schau, wem? Vst.; E. Guldenzettel, Schw.; Schlange, Vst.; D. Wunderdoktor, Vst.; Freund, wie er sein soll; Opfer d. Konsuln; Noblesse oblige; Zu Dreien; Er soll sich austoben; Eilgut; Ein Nihilist, Lsp. 70/80; J. d. Einöd', Vst. 84; Überall Protektion, Lsp. 85; Glückes Wechselfälle, Vst. 85; Versch. Modelle 86; Wasserkuren, Lsp. 86; Sieben Todsünden d. Wiener, Vst. 87; Neuer Lumpazi, Vst.; Aber Anton! Vst. 88/90; (m. Anzengruber): Man lebt nur einmal 91; Handlanger des Teufels, Vst. 98.

Gründorf v. Zebegény, Wilh. Ritter, CP., ✕, ⊟, ⁄, Eisenbahnwesen, k. k. Gen.-Stabsbyptm. a. D. u. EisenbGenInsp. i. P., Referent f. Verkehrswesen in den österr. Alpenländern. Graz, Babenbergstr. 1 a. (Riegersburg 2/10 32.) **B**: Grazer Tourist.

Grüneberg, B., s. Grünberg, Victor.

Grunenberg, Andreas, (k.), Roman, sozialpolit. Schrift., Dr. phil., Syndikus. Düsseldorf, Marienstr. 2. (Münster i. W. 23/6 56.) **B**; Die Landarbeiter in den Provinzen Schlesw.-Holst. u. Hannover 99; Wie wird man Staatsbeamter? 1.|3. A. 01; „Giärd", n' Vertellster ut 't Mönsterland I|II 01; Organisation d. Handwerks in Innungen 01; Neue Handwerkerbibliothek 00/03 VIII. *

Grünenwald, Lukas, Ψ, ♔, Volksköe, Dr. phil., GP., Konservator d. hist. Mus. d. Pfalz. Speyer. (Dernbach 5/2 58.) ( )

Gruner, Clara, s. Düring, Clara v.

Gruner, Ferdin. (Ferry), VB., ⁄, ✪, Kritik, Nov., Roman, **Ue**: FETschech., Neb. Trautenau, Böhm. (Freudenthal 24/9 73.) **B**: Liebesopfer, Dr. 98; D. Ende, Dr. 99; D. Besseren, Kom. 01; D. Löwenbändiger, Schw. 02; D. Limauer Kollege, R. 02; Die Wahl in Kux, Kom. 03; Die Siegreichen, Dr. 03; Siegende Kunst, R. 04.

Grünert, Max, Orient., Dr. phil., o. UP. Prag II, Sokolstr. 68. (Brüx 13/10 49.) **B**: Neu-perf. Chrestomathie II 81; Ibn Qutaiba's Adab al-kâtib. 00; Behelfe zu den prakt. oriental. Sprachkursen 99, 00, 01 III; Arab. Lesestücke, 1. Heft 03.

Grünfeld, Paul Stefan (Pf. Paul Stefan), DDeSchG., ♅, Kritik, Rechtskand. Wien VIII, Josefstädterstr. 48, zeitweilig auch Brünn, Mähren, Ferdinandsg. 43. (Brünn 25/11 79.) **B**: Stimmungen, G. 00; Der Heimatsucher 03.

Gruenhagen, Alfred William, ✗, Physiologie, Dr. med., ao. UP., GMedR. Königsberg i. Pr. (28/2 42.) **B**: Elektromotor. Wirkungen lebender Gewebe 73; Lehrb. d. Physiologie, 7. A. 85|87; Physiologie der Zeugung 87.

Grünhagen, Colmar, ♔, Dr. phil., ao. UP., GArchivR., Vorst. d. Vereins u. Red. d. „Zeitschr. f. Gesch. Schlesiens". Breslau, Augustastr. 74. (Trebnitz, Schlesien, 2/1 28.) **B**: Adalbert v. Hamburg 56; Breslau unter d. Piasten 62; Friedr. d. Gr. u. die Breslauer 64; Aus dem Sagenkreise Friedr. d. Gr. 64; Hussitenkämpfe d. Schles. 72; Wegweiser durch die schles. Geschichtsquellen bis 1550 76, 2. A. 89; Gesch. des 1. schles. Krieges 81 II; Gesch. Schles. 84|86 II; Schlesien unt. Friedr. d. Gr. 90|92 II; Zerboni und Held in ihren Konsl. mit der Staatsgew. 1796—1802 97. **H**: Rechngsbücher d. Stadt Breslau (C. d. Siles. III) 60; Regesta episcopatus Wratisl. 64; Registrum s. Wenceslai (C. d. Sil. VI) 65; Regesten z. Schles. Gesch. bis z. J. 1326 (C. d. Sil. VII) 1, 2. A. 84 (XVI, XVIII/XXII) 68, 75, 86, 92, 98/03; Lehens- u. Besitzurkdn Schles. i. MA. II 81, 83 (7. u. 16. Bd. d. Publik. a. d. K. Pr. Staatsarchiv); Urkundenb. d. Stadt Brieg (C. d. Sil. IX) 70; Gesch. Quellen d. Hussitenkriege (SS. rer. Siles. VI) 71; Akten d. Kriegsgerichts v. 1758 (SS. rer. Sil. XV) 95.

Grünhut, Karl, ⚷, Dr. jur., k. k. Hofr., o. UP., i. M. d. östr. HH., Hrsg. d. „Ztschr. f. Priv.- u. öff. Recht d. Gegenw." Wien IX, Bergg. 22. (3/8 44.) **B**: Fachschr. ()

Grünhut, Leo, ☙, ✪, Dr. phil., Doz. u. Abt.-Vorst. am Freseniusschen Laborat. Wiesbaden, Bismarckring 8 I. (Wien 22/5 63.) **B**: Z. kristallogr. Kenntn. d. Andalusits u. des Topases 84; Einführg der Reinheit in d. Gärungsgewerbe 96; Chemie d. Weines 97; Gewinng d. Goldes 98; Klima v. Wiesbaden 01; Mineralquelle zu Rhens 02; desgl. zu Neuenahr 02.

Grüninger, Hans M., ♅, ⁄, ⚷, Dr. jur., ObAmtsrichter. Achern, Baden. (Stühlingen 15/10 62.) **B**: Ged. 91; B. Wegrain 92; Us em Oberland, Alamann. G. 96.

Grüninger, Jakob, ✪, Kantonaler SemDir. Schwyz. (Bernec, St. Gallen, 2/9 70.) **B**: Adrian v. Bubenberg, Sch. 02, 3. A. 03. *

Grunmach, Leo, ∩, Dr. phil., ThSchP. Berlin W, Bayreutherstr. 9. (9/12 51.) **B**: Metronomische Beiträge 81, 86; Lehrb. d. magnet. u. elektr. Maßeinheiten, Meßmethoden u. Meßapparate 95. **Neubearb**: Spamers Buch d. Erfindgn II; D. physikal. Erscheingn u. Kräfte, ihre Erkenntnis u. Verwertg im prakt. Leben, Physik 98; Dasselbe erweitert 99. **H**: Wissensch. Abhandl. d. Kais. Normal-Aich.-Komm. 03.

Grunnow, Frl. Gertrud (Pf. E. Walburg), Nov. Neblitz, Anhalt. (ebda 29/1 84.) (*)

Grunsky, Karl, Musik♔, Dr. phil., Musikref. a. „Schwäb. Merk." Stuttgart, Stitzenburgstr. 11. (Schornbach 5/3 71.) **B**: Musikgesch. d. 19. Jahrh. 02 II; Anton Bruckners 9. Sinfonie 03.

Grünstein, Jos., ✪, ♅, ⁄, Red. d. „Berl. Börsenztg." Berlin-Steglitz,

Albrechtstr. 118. (Wien $^{1}/_{1}$ 41.) **B**: Maidenspeech, Pl. 76; William Dorset, Sch. 77; D. Milchschwester, Lsp. 78; D. Freundin, Sch. 80; Lolotte (a. d. Franz.) 80; Wegerich, G. 82; Sonnenaufgang, Sch. 83; Kletten, Lsp. 84; Ballabend, Lsp. 88; Tausend Küsse, Lsp. 95; Pamela, Lsp. 96; Ohne Pinsel u. Palette, G. 97; Fränzchen Nimmersatt 98; Ostermärchen 00; Eros, G. 03.

Grünstein, Leo, ✠, Kunst🖌, lit. Kritik, ⁄, cand. phil. Wien I, Universität. (Lemberg $^{18}/_{7}$ 76.)

Grunwald, E. M., BP., ✉, Politik, Dr. d. Staatsw., Red. d. „Voss. Ztg." Berlin W, Landgrafenstr. 2. (Posen $^{15}/_{6}$ 58.) **B**: D. ital. Zwangskurs u. d. Wiederherstellg d. Valuta 93; Engl. Sozialreform 97.()

Grunwald, Max, ⚖, ✉, Polit., Staatswiss., Sozialpolit., Krit. Berlin-Friedenau, Bismarckstr. 23. (Stolzenhagen, Kr. Randow, $^{9}/_{10}$ 73.) **B**: Weltpolitik und Reichsverfassung 00.

Grünwald-Zerkowitz, Frau Sidonie, ✿, ✠. Wien I, Tuchlauben 7. (Tobitschau $^{17}/_{2}$ 59.) **B**: Lieder der Mormonin 86, 7. A. 99; Gretchen von heute, 908. A. 01; D. Mode in d. Frauenkleidung 89; Achmeds Ehe 99; Doppelehen 00; Die Schattenseiten des Frauenstudiums 01.

Grunzel, Jos. L., Dr. jur. et phil., Reg.R., Fachberichterstatter b. öst. Handelsministeriums. Wien I, Rathausstr. 2. (Alt Paka $^{21}/_{10}$ 66.) **B**: Die kommerzielle Entwicklg Chinas in den letzten 25 Jahren 91; Handelsbeziehungen Öst.-Ung. zu den Balkanländern 92; Export-Jahrbuch 93; Sturmflut, Dr. 94; Entwurfe. vgl. Grammatik d. altai. Sprachen 94; Internat. Wirtschaftsverkehr u. s. f. Bilanz 95; Wirtschaftl. Verhältn. Kleinasiens 97; Reichenberger Tuchindustrie in ihrer Entwicklg v. Handwerk z. Großind. 98; Handb. d. internat. Handelspolitik 98; Großindustrie Österr. 99; System d. Handelspolitik 01; Über Kartelle 02.

Grupp, Georg, (k.), Kultur🖌, ⁂, Dr. phil., Fürstl. Ötting.-Wallersteinsch. Bibl. Maihingen, Post Marktoffingen, Bay. (Böhmenkirch $^{25}/_{5}$ 61.) **B**: System u. Gesch. d. Kultur 91; Ötting. Gesch. d. Reformationszeit 93; Kulturgesch. d. Mittlers 93/94 II; Öttingsche Regesten 95/99 II; Kulturperioden d. 19. Jahrh. 96; Handschrift v. Maihingin I 96; Engl. Wirtschaftentwicklung i. Mittler 97; Niedergang des norddeutschen Bauernstandes 99; Baldern 00; Kulturgesch. d. röm. Kaiserzeit I 02, II 03.

Grüß, Christ., Nov., ✠, Rektor. Berlin SO, Reichenbergerstr. 44/5. (Drachhausen $^{13}/_{8}$ 30.) **B**: D. kl. Kindergarten 64; Mutterliebe, G. 71, 3. A. 88; Herzensklänge od. Stunden d. Muße, G. 92, 7. A. 00; D. Mutter Schatzkästlein, G. 93.

Grüter, Josef, (k.), Lit🖌, Biogr., Pfr. Ballwil, Kant. Luzern. (Luzern $^{8}/_{8}$ 54.)()

Grüttefien, Ernst, BP., Polit., Dr. jur., verantw. Red. des „Berl. Tagebl." Berlin NW, Platz vor dem Neuen Tor 3. ($^{21}/_{3}$ 66.)

Grützmacher, Rich., ✝, Lic. theol., ao. UP. Rostock. (Berlin $^{3}/_{12}$ 76.) **B**: Wort u. Geist 02.

Grützmann, Paul, ⚖, Dr. jur., GJust.-R., Vortrag. Rat im Justizministerium. Dresden, Kursürstenstr. 34. (Wurzen $^{2}/_{5}$ 56.) **B**: Anfechtungsrecht d. benachteiligt. Konkursgläubiger 82; Lehrbuch des kgl. sächs. Privatrechts 87 u. 89 II; Leitfaden f. Zwangsverwalter 01.

Grützner, Paul, Physiologie, Dr. med., o. UP. Tübingen, Hölderlinstr., Physiol. Institut. (Festenberg, Schles., $^{30}/_{4}$ 47.) **B**: Physiolog. d. Stimme u. Sprache 79.

Grzenkowski, Frau Alberline, geb. Deppermann (Pf. Margaretha Wilhelm), FDS., ✿. Freienwalde a. O., Bernerstr. 8. (Brodowin $^{23}/_{4}$ 51.) **B**: In einsamen Stunden, G. 98, 2. A. 00; Die Lerche vom Birkhof 01.

Gschmeidler, Franz Ser. (Pf. Taa v. der Tennen), ✿, ⁄, Versicherungsbeamter. Mödling bei Wien. (Wien $^{12}/_{8}$ 79.) **B**: Unkraut, G. 00.

Gubalke, Frau Antonie (Pf. Lotte Gubalke), Red. d. „Berl. Hausfrau". Berlin W, Tempelhoferuf. 1 b. (Witzenhausen 56.) **B**: Die Bilsteiner, N. 02; Von seltsamen Leuten 03.

Gube, verw. Frau Elfe, geb. Lange-Galen (Pf. E. Galen-Gube), DSch, ✿. Potsdam, Wörtherstr. 12. (ebda $^{22}/_{12}$ 69.) **B**: Witwenlieder, G.; Frauenlieder; Aus d. Leben und den Träumen eines Weibes, G. 03.

Gubitz, Julius, ⁄, Kritik, Red. d. „Hamb. Nachr." Hamburg, Speersort 11. **B**: Die Bilsteiner 02. ()

Gubo, Andr., 🖌, GDir. Pettau, Herreng. 25. (Roschowitz $^{22}/_{1}$ 49.) **B**: Doovakar u. d. Kirche 85; Graf Friedr. II. von Cilli 90; Der Cillier Erbstreit 93; Aus d. Ratsprot. d. Stadt Cilli 84 u. 99; D. Hofstaat d. Kais. Elisabeth Christine I. Graz 95; Steiermark während d. österr. Erbfolgekrieges 96 u. 97; Pettauer Schützenordg 00; Steiermark währ. d. 7jähr. Krieges 01/03.

Guglia, Eugen, DDeSchG., CC., 🖌, Nov., ✿, Essay, ⁄, Dr. phil., Reg.R., Chefred. d. „W. Ztg." u. d. „W. Abendpost". Wien I, Bäckerstr. 28. (ebda $^{24}/_{8}$ 57.) **B**: Gentz' Österr. Manifeste v. 1809 u. 13 88; Konservative Elemente Frankreichs am Vorabend der Revolution 90; Gesch. Wiens 92; L. v. Ranke 93; Zur Gesch. d. tsch. Reichsstädte 93; Maria Ludovica 94; Fr. Mitterwurzer 96; Begräbnis d. Schauspielers u. a. Nn. 99; Noch e. Reise

nach Italien 00; Fr. v. Gentz 01; Nachtwandler, Alter, Festspiel, 3 Dr. 03; Der unglückliche Liebhaber od. die tugendhafte Frau, Lsp. 03. **Ue:** Die römischen Elegien des Gabriele d'Annunzio 03.

Guillerville, Baron Charles Alex. Le Painturier de, BPh., Dr. jur., Korresp. d. „Agence Havas". Dresden-Niederlößnitz, Gradsteg 51, Villa Emma. (Paris $^{16}/_{11}$ 62.)

Gumlich, Ernst, ∩, Dr. phil., Prof., Mitgl. d. physik.-techn. Reichsanst. Charlottenburg, Schlüterstr. 71. ($^{23}/_{4}$ 59.) **B:** Wiss. Abhandlungen der physik.-techn. Reichsanst. I: Thermometr. Untersuchgn; Präzisionsmessungen m. Hilfe d. Wellenlänge d. Lichts.

Gumpel, Semmy, WB., 🖃. London EC., 63 Queen Victoriastreet. (Lübeck $^{25}/_{11}$ 68.) **B:** Die Spekulationen in Goldminen-Werten 02. *

Gumplowicz, Ludw., Staatsrecht, Soziologie, Dr. jur., o. UP. Graz, Humboldtstr. 13. (Krakau $^{23}/_{3}$ 38.) **B:** Philos. Staatsrecht 77 (span. 94); Recht d. Nationalitäten u. Sprachen in Österr.-Ungarn 79; Rechtsstaat u. Sozialismus. 81; Verwaltungslehre 82; Rassenkampf 83 (franz. 92, span. 94); Grundr. d. Soziologie 85 (frz. 96, engl. 99, russ. 99); Einleitg ins öst.-ungar. Staatsrecht 89; Öster. Staatsrecht 92, 2. A. 01; Soziolog. Staatsidee 92, 2. A. 01; Soziologie u. Politik 92 (frz. 98); Österr. Reichsgesch. 96; Allg. Staatsrecht 97; Soziolog. Essays 99.

Gumppenberg, Hans, Frhr. v., ⊙, ⁂, /. München, Kaulbachstr. 8|o. (Landshut $^{4}/_{12}$ 66.) **B:** Thorwald, Tr. 88; Apollo, Kom. 89; D. Messias, Tr. 90; Kritik der Wirklich-Seienden 92; Die Minnekönigin, Kom. 94; Alles u. Nichts, Dr. 94; D. fünfte Prophet, R. 95; Der erste Hofnarr, Sch. 99; Die Verdammten, Dr. 01; Münchhausens Antwort, Kom. 01; D. teutsche Dichterroß (Parodien) 01; D. elf Scharfrichter (m. Willy Rath) 01; Überdramen (unt. d. Pf. Jodok) 02 III; Grundlagen der wiss. Philosophie 03; Schwedische Lyrik 03.

Gumprecht, Frau Jenny (Pf. Maria Ludolffs), Jugendschr. Berlin W, Ahornstr. 1. ()

Gundlach, Karl, ⊙, Roman, **Ue:** SE PortF. Chicago 607 Newport aven. (Springfitille $^{12}/_{9}$ 52.) ()

Gunkel, Herm., ✝, D., ao. UP. Berlin-Friedenau, Feurigstr. 5. (Springe $^{23}/_{5}$ 62.) **B:** Wirkungen d. hl. Geistes nach der popul. Anschauung der apost. Zeit u. nach d. Lehre d. Apost. Paulus 88, 2. A. 99; Schöpfung u. Chaos in Urzeit u. Endzeit 94; Der Prophet Esra 99; Kommentar zur Genesis 01, 2. A. 02; Sagen d. Genesis 01, 2. A. 01; Legends of Genesis 01; Israel u. Babylonien 03; Zum religionsgeschichtlichen Verständnis d. Neuen Testaments 03; Ausgewählte Psalmen 03.

Günter, H., ♑, Dr. phil., ao. UP. Tübingen, Liststr. 18. ($^{16}/_{2}$ 70.) **B:** Urkundenbch d. Stadt Rottweil, I 96; D. Münzwesen in der Grafschaft Württemberg 97; Restitutionsedikt von 1629 u. d. kath. Restauration Altwirtembergs 01. ()

Guntermann, August, PA., hist. Erz., Nov., Dr. phil., Red. d. „Hamb. Correspondent". Hamburg, Emilienstr. 49. (Fulda $^{5}/_{11}$ 68.) **B:** Mit Badens Wehr für dtsch. Ehr' 95; Geb. 96; D. Spion, histor. Erz. 97; Behauene Steine, Erz. I Bim! Bam! 98. ()

Günther, F. St., s. Stüber, Fritz.

Günther, Curt, ⊙, Nov., /. Berlin W, Linkstr. 4. (Erfurt $^{11}/_{1}$ 71.) **B:** Jahrhundertsende, N. 94; Hertha, Sittenbild 00.

Günther, E., s. Hinrichsen, A.

Günther, Friedr., s. Hildebrandt, Hans.

Günther, Friedr., ♔, ₣, Schulinspekt. Clausthal, Erzstr. 230. (Bockenem $^{23}/_{9}$ 43.) **B:** Bemerkungen z. Joh. Meyers Prov. Hannover 82; Besiedelung d. Oberharzes 84; Harz 85; Ambergau 85; Heimat im Schulunterr. 87; Woldenberg u. s. Umgebg 89; Aus d. Gesch. d. Harzlande 90|91 IV; Aus d. Sagenschatze d. Harzlande 92; Im Bannkreise d. Brockens 97; Gesch. des Gymn. u. des Knabenschulwes. in Clausthal 97; Die Bedeutg d. Ortsnamen für d. Kulturgesch. 98; D. Harz 01. H: (m. J. Meyer u. a.): Provinz Hannover 88.

Günther, Gg., Ψ, ⊙, Ästhet., Dr. phil., Prf. Jena, Kriegerstr. 3. (Altenburg $^{17}/_{12}$ 45.) **B:** Beiträge z. Gesch. u. Ästhetik d. ant. Tragöd. 80; Alexei Orlow, Tr. 84; König u. Giftmischer, Lsp. 84; Grundzüge d. trag. Kunst 85; Rose u. Akazia 87; Zeugnisse u. Proteste I 87; Ritter v. Marienburg, Festsp. 88; Otto III, Tr., 2. A. 80; Kronberg, soz. Dr. 90; D. Meisterkur, Singsp. 97; D. Volksführer, Dr. 98; Zeugnisse u. Proteste II 03. H: F. Günther, Friedr. d. Gebiff., RQkl. 89.

Günther, Herm., GLehrer u. Dirig. d. Handelsschule. Lüneburg. (Zellerfeld $^{25}/_{2}$ 40.) **B:** Botanik 75, 7. A. 03; Lehrb. der dtschen Handelskorresp. 85, 4. A. 01; Leitf. d. Sage u. Gesch. 89; Hilfsb. d. Handelswissensch. 90, 2. A. 00, der Handelsgeogr. 97, 2. A. 00; Geschäftsvorfälle z. Benützung b. Unterr. in d. dopp. Buchf. u. Handelskorresp. 99.

Günther, Louis, ♑, Ψ, Dr. jur., o. Hon.-P. Gießen, Lonystr. 19. (Harburg a. Elbe $^{17}/_{4}$ 59.) **B:** Über die Hauptstadien d. geschichtl. Entwicklung des Verbrechens der Körperverletzung 84; D. Idee d. Wiedervergeltg in der Gesch. u. Philos. d. Strafrechts 89|95 III; Recht u. Sprache 98; Dtsche

Rechtsaltertümer in uns. heutigen dtschen Sprache 03.

Günther, Oskar (Pf. Gottfr. Schwarz), ♛, ✉, Dr. phil., Pastor emer. Leipzig, Braustr. 1. (Leipzig-Lindenau 26|5 41.) **B:** Gebet d. Herrn 71, 3. A.; Stunden d. Andacht in poet. Gewande 72; Schriften d. Ver. f. d. Gesch. Leipzigs 72|78 II; Erlebnisse ein. Husarentrompeters unter dem „alten Fritz" 95.

Günther, Otto, klass. Ψ, ♛, Dr. phil., Stadtbibliothekar. Danzig, Langfuhr, Hauptstr. 147 b. (Celle 30/12 64.) **B:** Quaestiones Ammianeae criticae 87; Collectio Avellana 95|98 II; Avellana-Studien 96; Gottfr. Lengnichs Jus publicum civitatis Gedanensis 00; Katalog d. Handschriften d. Danziger Stadtbibliothek II 03.

Günther, Otto, Germanist, Dr. phil., Bibliothekar a. d. U-Bibl. Leipzig, Kaiser Wilhelmstr. 32 III. (Leipzig-Connewitz 21|8 61.) **B:** Plautusverneuerg. in d. dtsch. Lit. 89; Kestnersche Handschriftenslg 92; Leipz. Musenkrieg 94; A. Gottscheds Briefwechsel 94; Unbek. u. vergessene Autographen 96; D. Univ. Leipzig 1873|98 98. **H:** Rotermund, Forts. z. Jöchers Gelehrten-Lex., Bd. VII 97; Lavaters Tageb. v. 1774 01; J. Förstemann, Epistolae ad Erasmum variae. 04.

Günther, Paul (Güntherfels), ✪, ✈, Red. u. Hrsg., „D. Radfahrsport". Berlin-Niederschönhausen, Uhlandstr. 3. (Charlottenburg 28|4 69.) **B:** Radfahrertriumphe 91; Auf der Liebes-Insel, Lsp. 93; Radfahrer in Afrika 93.

Günther, Paul, Nov., ✈, Kritik, **Ue:** E, Red. d. „Hamb. Nachr." Hamburg, St. Georgstr. 8. (Eübeck 18|9 65.) **B:** Karriere; Ultima ratio; Sühne 95; Novellen.

Günther, Reinhold, ASV., VV., ✪, Roman, Nov., ✈, Kriegs♛, Kult. ♛, ⚔, Dr. phil., Hptm. d. L., Red. d. „Schweiz. Heereszig", Leiter d. lit. Teils d. „Basler Zeitg." Basel, Gundeldingerstr. 432. (Schöneberg 25|5 63.) **B:** Antwort auf „D. Schweiz im Kriegsfalle" II; Organisation u. Taktik d. Schweiz. Landsturms 85 II; D. Fakultäten, Lsp. 90; Übergang des Korps Lecourbe üb. d. Rhein 2c. 92; Gesch. d. Feldzugs von 1800 93; Notizen f. den Dienst als Zugführer 95; Bild. a. d. Kulturgesch. d. Schweiz 95; Abriß der Taktik 95; Beiträge z. Gesch. der Schweiz. Infant. 95; D. Feldzug d. Division Lecourbe 1799 96; Dtsche Kulturgesch. 96; Sklaven d. Feder, R. 97; Frauenschönheit i. Spieg. d. Jahrhunderte 97; Allg. Kulturgesch. 97; Kriegführg im Gebirge 98; Weib u. Sittlichkeit 98; Kulturgesch. d. Liebe 99; Bergmanns Rückstoßlader 00; Heerwes. u. Kriegführg in uns. Zeit 01; Felddienst u. Gefecht 01; Entwickl. d. Feuertaktik d. Inf. 02.

Günther, Siegmund, ●, Dr. phil., TH-Sch. München, Akademiestr. 5. (Nürnberg 6|2 48.) **B:** Fachschr. ()

?Günther-Brauer, Frau Marie, PA., ✪. Schwerin, Strempelplatz 17. (Lübeck 29|5 54.)

Günther v. Freiberg, s. Pinelli, A.

Günthner, Engelb., (k.), Lit♛, GP. a. D. Rottweil, Friedrichspl. 6. (Unterthalheim 4|12 48.) **B:** Calderons Dramen a. d. span. Gesch. 85; Calderon u. s. Werke 88 II; Studien zu Lope de Vega 95. **H:** Lorinser, Calderons größte Dramen relig. Inhalts, 2. A. 01 III.

Güntter, Otto, Lit♛, ObRealsch.- u. TH-Sch. Stuttgart, Panoramastr. 27. (ebda 30|10 58.) **B:** Lessings Philotas u. d. Poesie d. 7jähr. Krieges 90; Walther v. d. Vogelweide 93, 4. A. 04; Ged. 92; Vaterländ. Gedenktage 99.

Gürke, Max, ✈, Dr. phil., Kustos am botan. Museum Berlin. Berlin-Steglitz, Rothenburgstr. 30. (Beuthen a. Oder 17|11 54.) **B:** Plantae europaeae Bd. II, Fasc. 1—3 97.

Gurlitt, Cornelius, Kunst♛, Krit., ✈, △, Architekt, Dr. phil., TH-Sch-Prf., G. Hof-M., Rekt. d. Techn. Hochsch. Dresden, Kaitzerstr. 26. (Nischwitz 1|1 50.) **B:** Zeughaus, Zeughof u. Brühlsche Terrasse zu Dresden 77; D. neue Hoftheater zu Dresden 78; Chronica Misniensis (Pf. F. W. Schulze), Hum. 81; Sächs. Herrensitze u. Schlösser; Gesch. d. Barockstiles, des Rokokko u. des Klassizismus 87—89; Albrechtsburg zu Meißen; Architekt. u. Kunstgew. des 17. und 18. Jahrh. 87; Im Bürgerhaus 88; Deutsche Turniere, Rüstungen, u. Plattner 89; Kunst u. Künstler a. Vorabend d. Reformat. 90; Dtsche Musterzeichenkunst und ihre Gesch. 90; A. Schlüter 91; Hochzeitsreise, Erz. 91; Internat. Ausstellg zu Berlin 91; Beiträge z. Entwickelungsgesch. d. Gotik 92; Beschr. Darstellg d. Bau- u. Kunstdenkmäler Sachsens, Heft XVI bis XXIII 94|02, XXV 03; Sir Edward Burne Jones 94; Albrechtsburg zu Meißen (m. O. Wanckel) 95; Kunst unter Kurfürst Friedrich d. Weisen 97; Baukunst Spaniens (m. Junghändel u. Madrazo) 93|97 III; D. Baukunst Frankreichs 99|00; Deutsche Kunst d. 19. Jahrh. 99, 2. A. 00; Histor. Städtebilder: Heft I Erfurt 00, Heft II Würzburg 01, Heft III Tangermünde, Stendal, Brandenburg 02, Heft IV Bern, Zürich 03; Gesch. d. Kunst 02; Die Westtürme d. Meißner Doms 02; D. Lutherstadt Wittenberg 03. **H:** Beiträge z. Bauwissenschaft 03.

Gurlitt, Ludwig, ✉, Dr. phil., GOb.-Lehr. Berlin-Steglitz, Arndtstr. 35. (Wien 31|5 55.) **B:** Latein. Fibel für Sexta 2. A. 03; Latein. Lesebuch für Quinta 00;

D. Deutsche u. sein Vaterland 02, 8. A. 03; Virtus Romana, Erz. aus dem altröm. Leben 03.

Gurlitt, Wilh., Archäol., Kult.♛, Dr. phil., o. UProf., Kurator d. steierm. Landesmuseums. Graz, Elisabethstr. 37. (Rom 7/3 44.) **B**: De tetrapoli Attica 67; Alter d. Bildwerke u. Bauzeit d. sogen. Theseion i. Athen 75; Üb. Pausanias 90. ()

Gurschner, Frau Alice, geb. Pollack (Pf. Paul Althof), Epos, Nov., 𝒻, Kunstkrit., ✪, 𝔚. Wien VII, Lindeng. 7. (ebda 8/10 69.) **B**: Gernrode 90; D. Afolanen 93; Coghetta 94; Passion 97; Kunsthyänen, Dr. 03; Der Wintergarten, N. 04.

Gürtler, Joseph (Pf. Karl v. Heerbach), (k.), 𝒻, Red. d. „Immergrün". Warnsdorf, Deutschböhm. (Persenbeug 2/8 62.) ()

Gusbeth, Eduard, Sanitätswes., Dr. med. Kronstadt, Spitalsg. 27. (ebda 30/8 39.) **B**: Z. Gesch. d. Sanitätsverhältn. i. Kronstadt 84; Landärzte im Kr. Komitat 87; Bewegung d. Bevölkerung i. Kr. Kom. 76/87 88; D. vorherrschend. Infekt.-Krankheiten in Kronstadt im 19. Jahrh. 92.

Güßfeldt, Paul, 🌐, Forschgsreisender, Dr. phil., Prof., GehRegR. Berlin NW, Beethovenstr. 1 II u. III. (ebda 14/10 40.) **U**: Loango-Exped. 79; Ind. Hochalpen 86, 3. A. 92; Reise in d. Andes v. Chile u. Argentinien 88; Erziehung d. dtsch. Jugend 90, 3. A.; Wilh. II. Reisen n. Norwegen in d. Jahren 1889 u. 1890 90, 2. A. u. d. T.: In d. Jahr. 88/92; D. Montblanc 94; Grundzüge d. astronom.-geogr. Ortsbestimmung auf Forschungsreisen 02. ()

Gustav, Leo, ƒ. Oberländer, Gust. Leop.

Gutberlet, Konstant., (k.), ⛪, D., Prof., Domkapit. Fulda. (Geismar 10/1 37.) **B**: Buch d. Weisheit 74; Buch Tobias 77; Lehrbuch d. Philos. 78/84 VI, 2. A. 90/93; Psycholog., 4. A. 04; Metaphysik u. Theodicee, 3. A. 97; Logik u. Erkenntnistheorie, 3. A. 98; Naturphilos., 3. A. 00; Ethik u. Naturr., 3. A. 01; Raumtheorie 82; D. Spiritismus 82; S. Justini M. philos. Apologiae 83, 3. A.; Gesetz v. d. Erhaltung d. Kraft 85; Lehrb. d. Apologetik 88/94 III, 3. A. 03; Ethik u. Religion 93; D. Willensfreiheit u. ihre Gegner 93; D. mechan. Monismus 93; Der Mensch 96, 2. A. 03; Kampf um d. Seele 98, 2. A. 03. **H**: Heinrichs Dogmatik VII 96, VIII 97, IX 01, X 02.

Gutbier, Frau Louise Jeanette Christ. (Pf. Jean Christ), ✪, Nov. Berlin NW, Albrechtstr. 11. (Seidingstadt 29/5 36.) ()

Gutenfohn, Eduard, (k.), 🕮, Lehr. Red. d. „Pädagog. Blätter". München, Fröhlingsstr. 17 II. (Bechtersweiler 18/4 58.)

Gutfeldt, Frau Ina, 𝔚, Märch., Skizzen. Berlin W, Uhlandstr. 75. (Livland 15/6 63.) **B**: Warum? G. 93, 3. A. 99; Zirp-Zirp, Waldm. 99; D. Mohr v. Dorpat, N. 03. ()

Gutfreund, Ernst, Nov., ✪, Beamt. d. Anglo Östr. Bank., Schriftf. d. „Federklub". Wien I, Strauchg. 1. (Prag 11/9 72.) **B**: In letzter Stunde 97; Leo Freymann 00; Das Opfer 04.

Guth, Alfred, ✪, Nov., 𝒻, Krit., 🖃, Red. d. „Merkur". Prag, Böhm., Graben 14. (ebda 12/11 75.) **B**: Leiden 96; Vom Wege, N. 97; Draußen im Leben 98; Vom letzten Tage, N. 01, 2. A. 02. **Mith**: Mod. Dichtg 97 I., II.

Guthe, Herm., ✝, D., ao. UProf., Red. d. „Mitt. u. Nachr. d. dtsch. Palästinavereins". Leipzig, Körnerplatz 7. (Westerlinde 10/5 49.) **B**: Ausgrabungen b. Jerusalem 83; Palästina in Wort u. Bild (mit Ebers) 83/84 II; Zukunftsbild d. Jesaia 85; Gesch. d. Volkes Israel 99. ()

Gutheil, Arthur, ✪, Roman, Dr. med., Arzt. Leipzig, Salomonstr. 19. (Hamburg 6/5 63.) **B**: Ouartett, G. 86; Nur ein Spiel, N. 99; Diamanten, Sch. 00; Angelos Bild, N. 01; Von Einst u. jetzt, Verse 01; Irrungen, N. 02; Eine Frühlingsfahrt nach Süden 04.

Gutherz, Harald, Roman, ✪. Wien III, Gerlg. 4. (ebda 29/1 80.) **B**: Werner Haymdorf, Erz. 01. ()

Güthling, Otto (Pf. Ernst Otto), Lit.♛ u. alte ♛, Ψ, Jagdwesen, **Ue**: GL., Dr. phil., ObLehr., Prf. Liegnitz, Wallstr. 12. (Minden 23/2 53.) **H**: v. Ovid, Vergil, Xenophon Agesilaos u. Wörterb. zu Xenophons Memorabilien.

Güthner, Frau Nina, Majorswitwe, PA., ✪, 𝒻, 𝔚, Roman, **Ue**: FE. München, Schellingstr. 32 I. (Schl. Bimbach i. Bay. 25/8 35.) **B**: Wahl, Dr. 78; Balladen 80; D. Henkerstöchterlein v. Ulm, N. 84; Blaustrümpfchen, Erz. 87; Überwunden, N. 90; Schwanenjungfrauen, 2. A. 94; In fremden Weltteilen, Erz. 01.

Gutjahr(-Probst), Emil, Ψ, ♛, Dr. phil., Dir. d. IV. städt. Realsch., Prf. Leipzig-Reudnitz, Heinrichstr. 16. (Cölleda 22/7 56.) **B**: Beitr. z. latein. Gramm. 83; Der Codex Victorianus des Terenz 91; König Gustav II. Adolfs v. Schweden Beweggründe zur Teilnahme am deutschen Kriege (nach den schwed. Quellen) 94.

Gutjahr, Franz, Ser., (k.), ✝, D., Dr. phil., o. UProf., ObKonsistorialrat u. geistl. Rat, Begr., Hrsg. u. Red. d. „Lit. Anz. f. d. kath. Östr." Graz. (Preding, Steierm. 13/9 54.) **B**: Einleitg zu d. hl. Schriften d. N. T. 97; Petrus Cantor Parisiensis 99; Der 1. Brief d. heil. Paulus an die Thessalonicher 00; Der 2. Brief 2c. 01; Das Evang. nach Matth. übs. u. erläut. 02; D. Evang. nach Mark. und Lukas, übers. u. erkl. 03; Die Glaubwürdigk. d. Jenaeischen Zeugnisses üb. d. Johanneische Abfassg d. 4. kanonisch. Evangel., Univ.-Festschr. 03;

Der Brief an die Galater 04.

Gutmann, Paul, ⏣, Kritik. München, Rauchstr. 2. (Berlin 27|1 73.) **B:** Gedichte 95; Elegien 99; Frühling, Dr. 99. *

Gütschow, Karl v., ♪♪, ✎, ↗, ✉, **Ue:** R. Leipzig, Weststr. 63 p. (St. Petersburg 30|5 38.) ()

Guttenberg, Ad. Mitt. v., ⚓, HofR., o. HSchP., Red. d. „Österr. Vierteljahrsschr. f. Forstwesen". Wien XVIII, Hofstattg. 4. (Tamsweg in Salzburg 18|10 39.) **Mit H.:** Allg. Encyklop. d. ges. Forst- u. Jagdwiss. 86/93 VIII. **B:** D. Forstbetriebseinrichtg 03; Holzmeßkunde (in Loreys Handbuch d. Forstwissenschaft) 02; Die Holzpreise in Österreich 1848—98, 02.

Güttler, Karl, ⁂, Dr. phil., ao. UP. München. **B:** Naturforschg u. Bibel 77; Lorenz Oken 84; Unsterblichkeitsglaube 90; Wissen u. Glauben 93; Psychol. u. Philos. 96; Eduard Lord Herbert v. Cherbury 97; An d. Schwelle d. 20. Jahrh 01; Gibt es eine kath. Wiss.? 02. **Ue:** Secchi, D. Größe d. Schöpfung, 4. A. 85. **H:** René Descartes, Meditationes 01.

Guttmann, Heinrich, Politik, Hrsg.: „Parlaments-Korr." Berlin W 35, Potsdamerstr. 37. (Hirschberg, Schl. 18|8 66.)

Guttmann, Herm., ✗, Dr. med., Arzt, Hrsg. d. „Hygien. Rundschau". Berlin N, Chausseestr. 27 I. (17|8 48.) **B:** Frühlingswandergen in Ägypt., Palästina. Griechenl. 96; Spitzbergen 97; Der Samariter auf d. Turnsaale 98; D. Samariter d. Touristen 98; Führer f. Spitzbergen 99; Erste Hilfe f. Ruderer 99; Des Bergwanderers erste Hilfe bei Unfällen 99; Herbsttage im Harz 99; Mit Rucksack u. Wanderstab durch Thüringen 00; Herbstwanderungen in d. sächs. Schweiz 01; Arzneiverordngen in d. Kinderpraxis 01; Kreuz u. quer durch d. Ruppiner Schweiz 02; Der kleine Samariter 02; Erläutergen zu 305 Turnlied. 02; Am Rhein, Wanderbriefe 03.

Guttmann, Jacob, Religions⁂ des Judentums, Dr. phil., Rabbiner. Breslau, Schweidnitzer Stadtgraben 8 II. (Beuthen, ObSchl., 22|4 45.) **B:** De Cartesii Spinozaeque philosoph. et quae inter eas intercedat ratione 68; Die Religionsphilosophie des Abraham ibn Daud aus Toledo 79; Die Religionsphilosophie des Saadia 82; Die Philosophie des Salomon ibn Gabirol (Avicebron) 89; Das Verhältnis des Thomas von Aquino z. Judentum u. zur jüdischen Literatur 91; Die Scholastik des 13. Jahrhunderts in ihren Beziehungen zum Judentum u. zur jüdischen Literatur 02. *

Guttmann, Walter, ✗, Dr. med., Stabsarzt. Berlin, Friedrichstr. 140. (Hirschberg i. Schl. 26|1 73.) **B:** Grundriß d. Physik f. Mediziner 97, 3. A. 04; Medizinische Terminologie 02. *

Guttstadt, Albert, ✗, Gesetzgebung, Statistik, Prof., Dr. med., GMedR., U.-Doz., Mitglied d. Kgl. Statist. Bureaus. Berlin W, Genthinerstr. 12. (Rastenburg 25|1 40.) **B:** Preuß. Statistik, Medizinalstatist. Hefte 43 u. f.; Krankenhaus-Lexikon f. Preuß. 86, f. d. Dtsche Reich 00; Naturwiss. und medizin. Staatsanst. Berlins 86; Anstalten Berlins f. öffentl. Gesundheitspflege 86; Anstalten u. Einrichtungen d. ö. Gesundheitswes. in Preußen 90; Deutschl. Gesundheitswesen 90|91 II; Prakt. Ausbildg der Ärzte 92; Die Verbreitung d. vener. Krankheiten in Preußen nach d. Erhebung am 30. April 1900 u. nach a. Nachrichten sowie die Maßnahmen zur Bekämpfung dieser Krankheiten 01. ()

Guttzeit, Johs., Moral, Leut. a. D. Neuberun, ObSchl. (Königsberg, Pr., 6|8 53.) **B:** Wer lästert Gott? 80, 4. A.; Nicht für Kinder 03; Reinmenschl. Kindererziehung 88, 3. A. 02; Unmod. Ged. 89, 2. A. 97; Zukunfts-Menschlichkeit 85, 2. A. 93; Verbildungsspiegel I 93, II 98; Buch der Liebe 93; Dogma d. Mode 93; Himmel und Erde. M. Reich ist v. dieser Welt 96; Leitsterne u. Sinngeb. 97; D. volle Mensch 91; Unsterblichkeit 80, 2. A. 93; Prügeln in der Schule 92; Spiritualist. Briefe 93; Edle Sinnlichk. 97; Spiel u. Ernst m. Reformen 93; Naturrecht od. Verbrechen 95, 2. A. 00; Beizebub 99; D. neue Mensch 00—03.

Gutzmann, Albert, ✉, Dir. der städt. Taubstummenanst., Mit Hrsg. d. „Medizin. Pädag. Monatsschr. d. ges. Sprachheilkde." Berlin O, Markusstr. 49. (Groß-Glusche in i. P. 19|12 37.) **B:** Das Turnen der Taubstummen 78, 2. A. 80; D. Stottern 2c. 79, 5. A. 02; Über Sprachstörungen 2c. 85; Turnunterr. bei Taubst. 86; Übungsbuch 92, 6. A. 02; D. Gesundheitspfl. d. Sprache 95; Vor- u. Fortbildg d. Taubstummen 99, 02. **Ue:** Dr. Biaggi Della Balbuzie 93.

Gutzmann, Hermann, Sprachheilkunde u. Schulhygiene, Dr. med., Arzt, Red. d. „Monatsschr. f. Sprachheilkunde". Berlin W, Schöneberger Ufer 11. Dirig. Arzt d. Klinik f. Sprachstörungen i. Zehlendorf b. Berlin. (Bütow i. P. 29|1 65.) **B:** Verhütung u. Bekämpf. d. Stotterns in der Schule 89; Vorlesg. üb. die Störungen der Sprache 93; Bauchrednerkunst 94; Kindes Sprache u. Sprachfehler 94; Prakt. Anwendung der Sprachphysiol. beim ersten Lesenlernen. 97; Stottern 98.

Gwinner, Wilh. (Pf. Natalis Viktor), ✉, ⁂, Biogr., Lit.♔, Dr. phil. et jur., GRegR. Frankfurt a. M., Rheinstr. 11. (ebda 17|10 25.) **B:** Diana und Endymion, R. 60; Schopenhauers Leben 61, 2. A. 78; Goethes Faustidee 92.

Gygax, Paul, ✉, Finanzwissenschaft,

Dr. jur., Red. d. „Neuen Züricher Ztg." Zürich, Hofackerstr. 58. (St. Gallen 7/7 74.) **B**: Kritische Betrachtungen über das schweiz. Notenbankwesen 01.

Gyström, Ernst, s. Hellpach, Willy.

H.

Haack, Ernst, ✝, D., ObKirchR. Schwerin, Jungfernstieg 18. (Seedorf 26/12 50.) **B**: Epistelbetrachtungen 82; Dr. Luthers Leben u. Wirken 83, 5. A., 156. Tauf. 03; Wesen u. Bedeutung d. christl. Erfahrung 95; Festklänge 95; Christent. u. Kultur 97; Über d. fundament. Unterschied b. Ritschlschen u. kirchl. Theol. mit bes. Berücksichtigung d. Ethik 97; Christus od. Buddha? 98; D. Autorität d. hl. Schrift 99; Warum bedürfen wir Predigerseminare? 01; Teilnahme d. Christen am kirchl. Leben 02; D. Claus Harmsschen Thesen von 1817 eine bittere Arznei gegen die Glaubensschwäche d. Zeit 03. **MitH**: Kirchl. Handlexik. VII.

Haack, Friedr., Kunst♛, Dr. phil., UDoz. Erlangen. (Berlin 5/10 68.) **B**: Schwind 98; D. kgl. ält. Pinakothek z. München 98; Friedr. Herlin 00; Kunst d. 12. Jahrh. 03. ()

Haack, Hermann, ◍, Kartographie, Dr. phil., Kartogr. i. Just. Perthes Geogr. Anstalt, Hrsg. d. „Geogr. Anz. u. d. Geographenkalender". Gotha, Kaiserstr. 71. (Friedrichswerth 29/10 72.)

Haack, Konr. (Pf. Gg. Ernst), VB., Naturwiss. u. kulturhist. 🖋, Dr phil., Chemiker, Verwaltungsvorst. b. Zentralstelle f. wiss. techn. Untersuchgen, G. m. b. H. zu Berlin-Neubabelsberg. Berlin NW, Flensburgerstr. 8. (Graudenz 8/12 60.) **B**: Über Arsenate u. Phosphate d. Queckfilbers 90; Das Papier u. s. Vorfahren 90.

Haacke, Wilh., ♈, Dr phil. Jena. (Clenze, Hannover, 29/8 55.) **B**: Schöpfung d. Tierwelt 93; Gestaltung u. Vererbung 93; Schöpfung d. Menschen 95; Grundriß d. Entwicklgsmechanik 97; A. d. Schöpfgswerkstatt 97, 2. A. 97; Bau u. Leben des Tieres 99; Tierleben d. Erde 01. ()

Haag, Wilh., Ψ, Dr. phil., GP. Berlin N, Invalidenstr. 114 III. (8/7 40.) **H**: Beckesche lat. Gramm. u. Übungsbücher.

Haan, Friedr., s. Hannemann, Friedr.

Haan, Heinrich, (k.), ⚓. Feldkirch, Vorarlberg. (Cöln 10/5 44.) **B**: Philosophia naturalis 93, 2. A. 98. ()

Haarbeck, Jakob, Pfr. Elberfeld, Bankstr. 6. (21/10 61.) **B**: Der Herr ist mein Hirte, Pred. 00; An der Grenzscheide der Jahrhunderte, Pr. 00. **H**: G. d. Krummmacher, Gesamm. Ähren, 58 Pred. 98. ()

Haarhaus, Julius R., Lit. ♛, 🖋, Nov., Märchen. Leipzig, Löhrstr. 16 III. (Barmen 4/8 67.) **B**: Christnachtphantasien 93; Geschichten aus drei Welten, N. u. M. 94; Mirandolina, Lsp. 95; Makulaturalia 96; Auf Grethes Spuren i. Italien 96/97 III; J. W. v. Goethe 98; D. Georgenhemd, N. 02; Leipziger Spaziergänge, Bild. u. Skn. 03; D. Marquis v. Marigny, e. Emigrantengesch. 03. **H**: „Kennst du das Land."

Haarmann, Wilhelm (Pf. W. Heeren), Jugend- u. Volkserzähl., Pfr. Starsiedel, Pr. Sachsen. (Heeren, Westf. 20/4 59.) **B**. Z. Evangelisation Brasiliens 96; Im fremden Lande, Volkserz. 99; Dtsch-evgl. Leben in Brasilien 01.

Haas, Albert, dtsche Lit. ♛, Dr. phil., UP. Brunn Mawr, Pennsylv. (Herzberg 23/3 73.) **B**: Über d. Einfluß d. epikuräisch. Rechts- u. Staatsphilosf. auf d. Philosf. d. 16. u. 17. Jahrh. 96; D. Gruppenegoismus in der Geschichte 99.

Haas, Aug., ⚔, Dr. phil., GP. Stuttgart, Gaisburgstr. 4 A. (Schramberg 22/7 53.) **B**: Gesch. d. Krümmungsmaßes 81; Differentialrechnung 92 II; Anwendung d. Differentialrechng a. ebene Kurven 94; Beiträge z. graph. Darstellung d. ebenen Kurven III. Ordnung 95; Lehrb. d. Integralrechnung 00 II; Einführung in d. Elektrizitätslehre 00.

Haas, Eduard, (Pf. Ed. Demrath), (k.), Kunstkritik, Red. des „Linzer Volksblatt". Linz-Urfahr, ObÖstr., Stephaniestr. 5. (Hergatz 8/10 78.) *

Haas, Hans, ✝, Pfr. d. deutsch. evgl. Gemeinden Tokio u. Yokohama. Tokio, Japan, Koishikawa Kamitomizakacho 39. (Donndorf b. Bayreuth 8/12 68.) **B**: Gesch. d. Christentums in Japan I 02, II 04. *

Haas, Hippolyt, ▲, Paläontolog., Dr. phil., ao. UP. MitHrsg. d. „Archiv f. Anthropol. u. Geol. Schleswig-Holsteins u. d. benachb. Gebiete". Kiel, Moltkestr. 28. (Stuttgart 5/11 55.) **B**: Brachiopoden d. Juraformation v. Elsaß-Lothr. (m. C. Petri) 82; Beitr. zur Kenntn. d. liasf. Brachiopodenfauna v. Südtirol u. Venetien 83; Katechism. d. Geol. 86, 7. A. 02, d. Versteinerungskunde 86, 2. A. 02, Leitfossilien 88; Geolog. Bodenbeschaffenh. Schlesw.-Holst 89; Aus d. Sturm- u. Drangperiode d. Erde I 93, II 94, III 02; Quellenkde 94; Schlesw.-Holst. meerumschlungen (mit H. Krumm u. F. Stoltenberg) 96; Bergmeister von Grund; D. dtsche Nordseeküste 00, 2. A. 02. ()

Haas, Joseph (Pf. E. Palm), neufranzösf. Sprache u. Lit., Dr. phil., Prf. a. d. höh. Mädchensch. Freiburg i. B., Bernhardstr. 5. (Moulins, Allier, 15/8 63.) ()

Haas, Lorenz, (k.), ⚔, D., Dr. phil., o. Lyceal P. Bamberg, Langestr. 22. (Hungenberg 18/12 44.) **B**: Notwendige Intention des Ministers der heiligen Sakramente 68; De philosoph. Scepticorum successionibus 75; Hypnotismus und Suggestion 94; Immaterielle Substan-

tialität der menschlichen Seele 03.

Haas, Wilhelm, Dr. phil., RegR., Dir. d. Univ.-Bibl. Wien I, Franzensring. ($^{25}/_5$ 42.) ()

Haasche, Fritz, OeF., Tierzucht u. Sport, Hrsg. v. „Österr. Tiermarkt". Wien I, Wallnerstr. 3. (Prag 63.) *

Haase, Hermann, ✠, Ⓑ, Volksschullehr. in Pension. Gelnhausen b. Hanau, Barbarossastr. 418. (Cassel $^{20}/_2$ 45.) **B**: Blumen am Wege, G., 3. A. 94; Lose Körner, 3. A. 03; Spätherbstblätter 04. *

Haase, Jos. L. (Pf., Josef Ludwig), ✠, Dir. d. k. k. Lehrerbildgsanstalt. Komotau, Böhm. (Niemes $^{25}/_{10}$ 48.) **B**: Wald u. Welt, G. 79; Ruine Roll, ep. D.; Schuld u. Sühne, ep. D. 90; Balladen u. Bilder 96; Kreuz u. Krone, ep. D. 99; Mir oder mich, Dr. 02.

Haase, Theodor Karl, D., Dr. phil., öfterr. Reichsratsabg., Superint. u. Pfr. Teschen. (Lemberg $^{14}/_7$ 34.) **B**: Der Herr ist nahe 66; Bielitz-Bialaer Schafwoll-Industrie 74; D. Fehler b. Protestantismus — d. Konsequenzen f. Vorzüge 74; Die 3. Generalsyn. d. evang. Kirche A. B. d. öft.-ung. Monarchie 80; D. ev. Krankenhaus in Teschen 86; Bericht üb. dessen 5j. Tätigkeit 90; Antisemitismus 87; Zion u. Assur 89; Die 5. o. u. die 1. ao. Gen.-Synode 93; Unsere Arbeit 98; Die 6. o. Gen.-Syn. 98.

Haaß, Robert (Pf. H. Robert), Prf. Karlsruhe, B., Karl Wilhelmstr. 20. ($^{4}/_{12}$ 47.) **B**: Abnoba, Lieder u. Bilder v. Schwarzwald 89; Pro Patria, Zeit- u. Streitged. 91; Im Zeichen Bismarcks, G. 99. ()

Habart, Karl, ∩, ✍, Dr. phil., k. k. Dir. Elbogen, Böhmen. (Prag $^{21}/_2$ 55.) **B**: Kurven 3. Gr. m. Doppelpunkt 85; Grundriß d. Naturlehre 86, 5. A. 02; Wurfkurvenreihen 90; Kurven 3. Grades mit unendlich fern. Singularitäten 91; Wurfkurvenbüschel 92.

Habe, Hans, s. Habetswallner, Hans.

Habenicht, Bodo, mathemat. ✍, Obrlehr. Linden vor Hann., Falkenstr. 16. (Heiligendorf $^{2}/_3$ 61.) **B**: Analyt. Form der Blätter 95; Flächengleich. organ. Formen 97; Schlüssel z. Geometrie 98; Schlüssel z. Gleichungslehre 98. *

Habenicht, Herm., ∩, ●, Kartograph. u. Geophysik. Gotha, Kaiserstr. 26. (ebda $^{3}/_3$ 44.) **B**: Elementaratlas; Spezialkarte v. Afrika; Taschenatlas 1. 40. A.; Seeatlas, 6. A.; Atlas z. Heimatkde d. Dtschen Reiches; Method. Wandatl.; Wand- u. Handkarten v. Thür.; Stielers Handatl. neue, 9. Lief.-Ausg.; Grundriß e. exakten Schöpfungsgeschichte 96; Seeatlas. **Neub**: Berghaus, Chart of the World; Atlas portátil, Atl. tascabile; Eis- u. Wetterberichte von d. Nordatlant. Ozean u. Europa; Prooimium zu einer Heimatkunde v. Thüringen.

Haberl, Franz Xaver, (k.), Musik♛, D., Dir. d. Kirchenmusikschule, Red. der „Musica sacra", d. „kirchenmusik. Jahrbuchs" u. d. „Flieg. Bl. f. kath. Kirchen-Musik". Regensburg, Reichsstr. L. 76. (Oberellenbach $^{12}/_4$ 40.) **B**: Magister choralis 63, 12. A. 99; Kirchenmusikal. Jahrb. 76|03; Ges. Ausg. d. Werke d. G. Pierluigi 80|92; Bausteine f. Musikgesch. 86|88 III; Hieron. Frescobaldi Collectio Mus. organicae 89; Fortsetzung der Musica divina d. Dr. K. Proske; Repert. mus. sacra 86|03, 21 Hefte; Magnum opus mus. von Orlando di Lasso 94|03 VIII.

Haberland, Maximilian, ✍, ✍, Prf. Neustrelitz. **B**: Wie unterscheidet sich d. Methode d. Mathematik v. der d. Philos. 84; D. Methamorphose d. Pflanze 87; Beiträge z. wiss. Landeskde v. MStrelitz I 89, II 90; Stellg d. Mathem. im System des erziehenden Unterr. 91; Mittelwerte a. 10j. Beobachtgen der meteorol. Station Neustrelitz 91; Erweiterung d. Satzes von d. lunulae Hippocratis, Sätze üb. d. Apollon. Kreise d. Dreiecks 97; Weitere Sätze über die Apollon. Kreise d. Dreiecks 98; Flora von Neustrelitz; Verzeichn. der im Großh. Mecklenstrelitz, hauptsächl. in der Umg. v. Neustrelitz beobachteten wildwachs. Gefäß- (Farn- u. Blüten-)pflanzen 01.

Haberlandt, G., ✍, Dr. phil., o. UP. Graz. ($^{28}/_{11}$ 54.) **B**: Fachschr. ()

Haberlandt, Mich., ✍, Ue: Sanskr. Pers., Dr. phil., Kustos am Naturhist. Hofmuseum, UDoz. Wien IV, Belvederegg. 6. (Ung. Altenburg $^{29}/_9$ 60.) **B**: Ind. Legenden 85; Altind. Geist 87; Vasantasenâ 93; Völkerkunde 98; Ethology 99; Kultur im Altag 00; Die Hauptliteraturen des Orients 02 II; Daça kumâracaritam (Die Abenteuer der zehn Prinzen) 03; Hugo Wolf 03.

Haberlin, Carl, klass. Ψ, Archäol., Dr. phil., UBibl. Göttingen, Obere Maschstr. 22. (Hannover $^{11}/_{2}$ 65.) **B**: Carmina figurata Graeca 86, 2. A. 87; Stud. zur Aphrodite v. Melos 89; E. Hiller 92; Jahresber. üb. griech. Lit. 95 u. 01; Gen.-Reg. z. Zentralbl. f. Bibliothekswes. 95; Griech. Papyri 97. **H**: H. L. Ahrens, Kl. Schriften 91.

Habermann, Gust., ev. Tagesfr., Pfr., Hrsg. d. „Boten v. d. Allerburg". Zwinge, Prov. Sachs. (Nindorf $^{19}/_5$ 59.) **B**: Christentum u. Staat 93; Wib. d. Reichsboten 93; Konfession d. Kinder a. gemischt. Ehe 95.

Habermann, Karl, Hrsg. d. „Scherer". Innsbruck, Innrain 4.

Habermas, Friedr., Musik, Religⓑ, Pastor, SemObLehr. Mettmann, Rheinpr. Neuenhof b. Eisenach $^{30}/_3$ 60.) **B**: Kirchengesch. i. d. Volksschule 96; Bibellesen und Bibelkde in d. Volksch. 96; D. Orgel 96; Handb. des Bibellesens u. d. Bibelkde 98;

D. Mittelschullehrer u. d. Rektoratsprüfg in d. Religion 00; „Ehre sei Gott in der Höhe", tägl. Andachten (m. Passarge) 00; D. neuen sog. Eisenacher Perikopen in schulgemäßer Behandlg, I. Die Evangelien 02.

Habetswallner, Hans (Pf. HansHabe), DOeSchG., /, Gastwirt. Wien XVII|2, Dornbacherstr. 59. (Dornbach 22|6 68.)

Habicher, Theodor, (k.), Erz., Völkerkde. Red. d. „Schwäb. Offertenblattes", d. „Intern. Krieger- u. Veteranenfreund" u. d. Augsb. „Wohnungs-Ztg." Augsburg, Unteres Kreuz F 323 I. (Schwaz, Tirol 2|9 59.) B: 5 Jahre unt. d. Horden Afrikas u. Asiens 93; Briefe a. d. franz. Fremdenlegion 94; Alger. Gesch. 95; Drei Tage in Augsburg 96; In Ulm, um Ulm, und um Ulm rum 96; Schwäb. Fahrten 96; Weihnachts-Bazar 96; Dtsche Fahrten 97; Unterm Weihnachtsbaum 98; Wegweis. d. Augsburg 98, 5. A. 01; Fremdenführer durch Augsburg, Ulm u. Wörishofen 99; Schw. Reklamekal. 99; D. BGB., Volksausg. 00; Weihnachtsanzeiger 00.

Habicht, Ludw., BB., Roman. Bordighera, Pension Oliviers. (Sprottau 23|7 30.) B: Stadtschreiber v. Liegnitz 64, 2. A. 91; Irrwege, Nn. u. Erz. 66; Zwei Höfe, R. 70; Vor dem Gewitter, R. 74; Am Genfersee, Erz. 75; Schein u. Sein, R. 76; Auf d. Grenze 77; D. rechte Erbe 79; Ein Mann, ein Wort 79; In guten Händen, R. 80; Wille und Welt, R. 84; J. Sonnenschein, R. 84; Zum Schein, Erz. 86; Am Gardasee, R. 90; Er muß studieren, Erz. 96; Falschmünzer, Erz. 97; Unter fremder Schuld, R. 98; Widersprüche, R. 99; D. Geheimn. d. Waldes, R. 00; Besondere Kennzeichen, Erz. 02; Wahrheit, Erz. 02.

Häbler, Gotthelf, ✠, Kritik, Dr. phil., GLehr. Dresden, Sedanstr. 35 II. (Gr. Schönau 7|1 29.) B: Lieder 52; Töchter d. Grafen Alban, N. 54; Wittekind, E. 64; Talkönigs Sohn, E. 66; Liebesgeschicke, Dramencyklus: Donna Blanca, Sarolta, Svanhild, Dr. 67; Off. Wort üb. d. Dresd. Theater 68; 55 Sätze üb. d. Drama 72; Herakles, E. 72; Freundesworte an R. Wagner 73; Aufbau des dtschen Satzes 81, 2. A. 96; Lieder d. Huldigung 88; Der Sprachunterricht der deutschen Schulen 94|00 III; Einführungen: I Griechisch 95, II Latein 95; D. Testament e. Dichters 95; 5 Vortr. üb. Ilias u. Odyssee 96. ()

Häbler, Theodor, ⚔, Dr. phil., Prf., ObLehr. d. Fürstenschule. Grimma. (Gr.-Schönau 27|1 51.)

Habrich, Leonhard, (k.), ✠, SemObLehr. Xanten. (Esch 16|9 48.) B: Einheits- und Stammesbewußtsein in dtsch. Schriftent. 88; Don Boscos Mittel u. Grundsätze d. Erziehung 89; Sozialdemokr. u. Volkssch. 91; Dr. M. Bach 92; Die Arbeiterversf. d. Dtschen Reiches 93; Kein bes. Gefühlsvermögen 94; Willensfreiheit und Willensbildung 96; Leseb. f. d. kath. Volksschule des RegBez. Coblenz 99, 2. A. 04; Pädagog. Psychologie I: D. Erkenntnisvermög. 01, 2. A. 03; Pädagog. Psychologie II: D. Strebevermögen 03. Ue: M. Bosco, die Mutter Don Boscos 93, 2. A. 95.

Hach, Arno, s. Hengsbach, A.

Hach, Otto (Pf. Siladosi), ✠, ⚖, Lehr. Berlin NW, Putlitzstr. 1. (Emanuelssegen, OS. 17|5 59.) B: Kunstgesch. Wanderungen durch Berlin 97, 2. A. 03.

Hachtmann, Carl, Ψ, Dr. phil., GDir. Bernburg. (Magdeburg 2|4 43.) H: Ciceros Reden geg. Catilina 83|02, geg. C. Verres IU 88|97, V 89, gegen Q. Caecilius 91; Olympia u. s. Festspiele 96; Pergamon, e. Pflanzstätte hellen. Kunst 00; Die Akropolis v. Athen i. Zeitalter d. Perikles 03.

Hack, Frau Henny (Pf. Hans Heiling), Märchen, ✠. Freiburg i. B., Gartenstr. 22. B: Märch. aus d. alt. u. neuen Jahrh. 02.

? Hacke, Heinr., (k.), /, †, ⚔, ♛, Leutn. a. D. Berlin W. (Mainz 14|5 55.) B: Rekrutens Freud u. Leid 88; Soldatenb. f. dtsche Knaben 91; D. Teaum b. Invaliden 94; M. Gott u. f. Heiligen, Erbaugsb. 94; Klostergeheimnis, R. 99.

Haeckel, Ernst, Naturwiff., Dr. phil., med., jur., o. UP. Jena. (Potsdam 16|9 34.) B: Monogr. d. Radiolarien 62; Generelle Morphol. 66; Natürl. Schöpfgsgesch. 68, 9. A. 98; Entwickelung d. Siphonophoren 69; Üb. Arbeitsteilung in Natur u. Menschenleben 69; Biolog. Studien 70; Monogr. d. Kalkschwämme 72; Üb. d. Entstehg u. d. Stammbaum d. Menschengeschlechts, 4. A. 81; Anthropogenie 74, 4. A. 91; Arab. Korallen 76; Ziele u. Wege der heutig. Entwickelungsgesch. 75; Gastraea-Theorie 77; Freie Wissensch. u. freie Lehre 78; D. Protistenreich 78; Monogr. d. Medusen 79|81 III; Ind. Reisebriefe 82, 3. A. 93; Darwin, Goethe u. Lamark 82; Ursprung u. Entwickelg d. tierisch. Gewebe 84; System d. Siphonophoren 88; Reports on the Challenger-Voyage 81|89 IV; Plankton-Stud. 90; Algerische Erinnerungen 90; D. Monismus als Band zw. Religion u. Wissensch., 5. A. 92; System. Phylogenie I: Pflanzen 94, II: Wirbeltiere 95, III: Wirbellose Tiere 96; Amphoridеen u. Cystoideen 96; Ursprng der Menschen, 7. A. 98; Kunstformen der Natur 99; Welträtsel 99, 7. A. 01, Volksausg. 03; Aus Insulinde, malay. Reisebriefe 02. ()

Hackenberg, Karl E., Kult. ♛, Fabrikdirektor. Barmen, Freudenbergstr. 2. (Barmen 12|10 65.) B: Der rote Becker, Biogr. 00, Volksausg. 02. *

Hackenschmidt, Karl, †, ✠, D., Pfr., Hrsg. v. „D. gute Bote". Straßburg,

Elſ., Gr. Kirchg. 9. (ebda 14/3 39.) **B:** Prolégomènes à la dogmatique évangel. luth. 61; Irenaei de opere et beneficiis Christi sententia 69; Etude sur la doctrine chrét. du péché 69; D. elſäſſ.-lothr. Kirche 71; Anfänge d. kathol. Kirchenbegriffs 74; Üb. wahres und falſches Luthertum 77; Unſ. feſte Burg wider Rom 78; D. röm. Biſchof i. 5. Jahrh. 80; Warnung vor ſeelengef. Weſen 80; Die Kirche im Glauben d. evangel. Chriſten 81; Die Bibel 90; D. ev. Kirche als Pflegerin der idealen Güter d. Studentenleb. 92; Licht- u. Schattenbilder a. d. A. T. 93; Alte und neue Geſch. a. d. Elſaß 94; Wie werden wir unſ. Glaubens gewiß u. froh? 95; Der chriſtliche Glaube 01; Fr. Oberlin, e. elſäſſ. Lebensb. 01; Vater Hackenſchmidt 01.

Haecker, Clara, ſ. Gorges, Clara.

Häcker, Fräul. Hermine (Pſ. Roſa Hermann), (k.), **Ue:** I. Eichſtätt, Bayern. (Aſchaffenburg 14/6 54.) **Ue:** Passiflora (Kreuzesblüten) di E. Giehrl tradotto dal tedesco 03.

Hackl, Frl. Louiſe, VB., liter.-hiſt. /, Nov., Private. Wien IV, Techniker-ſtr. 9, im Sommer Weitra, Nied.-Öſt. (Weitra 2/12 63.) **B:** Der Liebe Zaubermacht, N. 00; Dämonen, Erz. 00; Brennende Fragen 03. *

Hackland-Rheinländer, E., ſ. Annas.

Häcklingen, Ferd. Frhr. v., ſ. Trotha, W.

Haff, Paul van, ſ. Staberow Paul. [v.

Haffner, Auguſt, (k.), UDoz., Dr. phil. Wien VII/1, Schottenfeldg. 53. (Witten, Weſtf., 16/5 69.) [Walter.

Haffter-Riſel, Aler., ſ. Ceratzky-Kries.

Häfker, Herm., ASV., ⚙, /, ✉. Dresden-A., Hopfgartenſtr. 14. (Bremen 3/6 73.) **H:** „Häfkers Gelegenheit-Korreſpondenz" (mit „Eine Mark-Korreſpondenz", Sonder-Abteilung f. ländliche Zeitungen). **B:** Was ſagt Shakeſpeare? 97. **Ue:** Morel, Die Buren 00.

Hafner, Alfred, /, Orient, Verbrechertum, Reiſebeſchrbg. Wohlau, Poſt Guhrau, ObSchleſ. (Herrnſtadt, Schl. 30/4 73.) **B:** Die Flucht aus d. Fremdenlegion 97.

Hafner, J., ſ. Willfort, Ferd.

Hafner, Joſef, DOeSchG., ♫, ⚙, ♅, /. Wien VIII, Feldg. 14. (Mattighofen 20/2 75.) **B:** Spiritismus od. Philoſophie 94; Spiritismus u. die moderne Wiſſenſchaft 95; Keine Sühne, Sch. (m. O. Weilhart) 97; Der Frauenkongreß, Sch. 98; Die brotloſe Kunſt, Sch. 99; Das neue Dorf (m. O. Weilhart), Dr. 00; Das Märchen vom zweiten Leben (m. O. Weilhart) 00; Die Politik (m. O. Weilhart) Dr. 02; Die Lehrerin (m. O. Weilhart) Dr. 02. ()

Hag, Julius vom, ſ. Boeſſer, Jul.

Hagedorn, Anton, ♛, Dr. phil., Senatsſekret., Vorſt. d. Staatsarchivs. Hamburg. (Lübeck 23/4 56.) **B:** Verfaſſungsgeſch. d. Stadt Magdeburg b. z. Ausg. d. 13. Jahrh. 81. **H:** Gedenkblatt z. Feier d. 500jähr. Vereinigg d. Amtes Ritzebüttel mit d. Stadt Hamburg 94; Urkunden üb. d. Erwerbg d. Landſch. Bill u. Ochſenwärder durch Hamburg 95.

Hagedorn, Auguſt, ♅, ⚙ u. Krit., /, Sekretär d. kgl. Techniſchen Zentralſtellen. Berlin SW 61, Tempelhofer Ufer 12 u. Steglitz, Adolfſtr. 17. (Bockhorſt, W. 3/7 56.) **B:** Dürre Reiſer, G. 86, 4. A. unt. d. Tit. Waldesklänge 01; Gloria concordiae, alleg. Spiel 93; St. Bonifatii, E. 95; D. arme Heinrich Hartmanns von Aue, metr. Übertr. 98; Malchen Sauſewind, N. 04.

Hagelſtange, Alfred (k.), ♛, ⚙, Dr. phil. Nürnberg, Germaniſch. Nationalmuſeum. **B:** Süddeutſches Bauernleben i. M.-Alter 98.

Hagemann, Carl, Kunſt- u. Theaterkritik, Dramaturgie b. Schauſpiels und Muſikdramas, Dr. phil., Feuilletonred. b. „Rheiniſch-Weſtf. Ztg." Eſſen-Ruhr-Rüttenſcheid, Alfredſtr. 21 I. (Harburg, Elbe 22/9 71.) **B:** Geſch. d. Theaterzettels I. 00; Regie, Stub. z. dramat. Kunſt 02; Schauſpielk. u. Schauſpielkünſtler 03.

Hagemann, Ludwig (k.), Homiletik, ♛, Pfr. Warburg, Weſtf., Altſtadt 42. (Frohnhauſen 30/11 59.) **B:** Prieſter und Volk 91; Der Warburger Burgbera 93; D. Roſenkranzbruderſchaft 94, 2. A. 99; Grothes Kommunionreden, 3. A. 03 beſorgt; Pred. f. Weihnachten u. Jahreswende 02; Geſch. d. beiden Pfarreien in Warburg 03. ()

Hagen, Ad., ſ. Harpf, Joſ. Adolf.

Hagen, Alfred, BB., Roman, ⚙, Chefred. d. „Wien. Leben". Wien II/2, Czerning. 12. (ebda 17/9 69.) **B:** D. Kains-Zeichen 97; D. Recht auf Liebe, Dr. 98.

Hagen, Bernhard, Natur- u. Menſchenkde, Dr. med., großh. bad. Hofr. Frankfurt, M, Miquelſtr. 5. (Germersheim 23/11 53.) **B:** Anthropolog. Studien aus Inſulinde 99; Pflanzen- u. Tierleben von Deli auf der Oſtküſte Sumatras 90; Anthropolog. Atlas oſtaſiat. u. melanef. Völker 98; Unter den Papuas 99. ()

Hagen, Carl Bernhard, Ernährungsphyſiologie u. Hygiene. Eiſenach. (Wellingerode b. Sontra 27/6 59.) **B:** Die Ernährgslehre 99; Die Grundbedingungen aller Heilkunſt I 99, II 00; Das Wie und Warum in der Geſundheitspflege 01; Kurzer Beitrag z. Reform in d. Heilkunde u. prakt. Leitf. zum Gebr. v. Julius Henſels Nahrungs-Ergänzungsmitteln 01; Prakt. Leitfaden z. ration. Ernährung d. Menſchen 01; Die Grundlagen d. Geſundheitslehre 01.

Hagen, Edm. v., ♫, Äſthetik, ✉ Wiſſ. Berlin N, Kopenhagenerſtr. 75, Quergebäude II e. (Gieboldehauſen 10/8 50.) **B:**

Wagners Lohengrin 73; Üb. d. Dichtung d. 1. Szene d. Rheingold 76; Wagner als Dichter d. 2. Szene d. Rheingold 79; Dtsche Sprachweisheit 80, 2. A. 88; Wesen der Senta im fliegend. Holländer 80; Betrachtungen der wichtigsten Grundlehren des Christent. 81; Bedeutg d. Morgenwecrufs in Parsival 82; Beiträge z. Einsicht in d. Wesen der Wagnerschen Kunst 83; Autobiogr. Notizen üb. d. geist. Entwickelg d. Philos. E. v. Hagen, 2. A. 85; Philosoph. Abbldg u. Aphorismen 85; Über den Begriff des Geistes u. das Wesen der Innerlichkeit 89; Gedanken über Pädagogik 88; D. Welt als Raum u. Materie 99; Aufsätze z. Einsicht in d. Wesen d. freien Muße u. der philos. Contemplation 99; Freie Gedanken üb. die innere Verknüpfung zwisch. Gerechtigkeit u. Glück 02; Neuer Hinweis auf die wissensch.-lit. Arbeiten d. Philos. Edm. v. Hagen 02.

Hagen, Franz, s. Diederich, Franz.

Hagen, Hans, s. Hagen, Joh. Ev.

Hagen, Hans, s. Hagen-Müller, Hans.

Hagen, Joh. Ev. (Ps. Hans Hagen), (k.), Epik, ✍, ✝, Red. des „Wächter, Tagesanz. f. d. Kant. Thurgau" u. d. „Marienglüße a. Einsiedeln". Frauenfeld, Kt. Thurgau, Schweiz. (Buch $^{25}/_{10}$ 64.) **B:** Theolinde, Sang v. Bodensee 90; Christl. Jungfrau 95, 2. A. 01; Heil. Kindheit 96; Mein schönster Tag 97, 3. A. 00; Vier Liederhefte f. Militär 00.

Hagen, Luise (Pf. z. Dankwardt), Ästhetik, Kunst, Kunstgewerbe, Hauswirtsch. Berlin W, 50, Bambergerstr. 46p. (Sterley $^{12}/_{7}$ 58.) **B:** Nadelkünste 97; Erziehg d. Mädchen höh. Stände vom 15.—20. Jahr 97.

Hagen, Ulrich, s. Sarnighausen, Ulla.

Hagen, Walter, s. Wald, Roderich.

Hagen-Müller, Hans (Pf. Hans Hagen), ♪, ✍, ✪, Chefred. b. „Zitt. Nachr.". Zittau, S., Villa Dora. (Kamenz $^{3}/_{2}$ 66.) **B:** Konrad von Marburg, Tr. 90; Göttin Vernunft, Lsp. 95; Geb. 96; Blätter und Skizzen 97 f. III; Der Pönfall, Dr. 00; Bierlala, N. 01; Komm herüber, Dr. 01; Likör u. Liebe, Schw. 02; Skizze der Zittauer Theatergesch. 02; Lorenz Heidenreich, ein Reformator, hist. Sch. 02; Reformatoren der Lausitz, hist. Sch. 03; Der Herr Schneider, Schw. 03; Am Brunnen vor dem Tore, Bst. 03.

Hagenauer, Arnold, ✍, ✪, Roman, Kritik. Wien I, Graben 21, zur Rose. (Linz $^{20}/_{11}$ 71.) **B:** Illusionen, G. 95; Adah Hellmer, Dr. 96; Ein neu. Lyriker, Josef Kitir 98; Offener Brief an G. Reuter in Oldenburg, Das lyrische Wien 99; Muspilli, R. 00; Gottfrieds Sommer, R. 01. ()

Hagenauer, Frau K., Roman. Berlin SW, Großbeerenstr. 96 I. **B:** Ein Experiment, R. 02.

Hagenmeyer, Heinrich, Archäol., wiss. Erforschg d. Gesch. d. Kreuzzüge, Dr. phil. h. c., Pfarrer a. D. Bödigheim bei Buchen, Baden. (Eulenhof bei Simsheim $^{25}/_{4}$ 34.) **B:** Peter, der Eremite 79; Chronologie de la I. croisade 02. **H:** Ekkehardi Uraugiensis abbatis Hierosolymita 77; Anonymi gesta Francorum et aliorum Hierosolymitanorum 89/90; Galterii Cancellarii Bella Antiochena 96; Epistulae et cartae primi belli sacri 01.

Hager, Georg, Altertumskde, Kunst, Urk, Dr. phil., Konservator am bayr. Nationalmuseum. München, Prinzregentenstr. (Nürnberg $^{20}/_{10}$ 63.) **B:** Kataloge d. bayr. Nationalmusl. IV: (Vorgesch. Altertümer) 92; Mittelalterl. Bauten Regensburgs (m. Architekt O. Aufleger) 96; Die Kunstdenkmale d. Königr. Bayern 99 ff.; Die Weihnachtskrippe 02.

Hager, Oscar, ♪, ✍, ⚔, Red. Basel, Marktcherstr. 14. (Leipzig $^{19}/_{5}$ 53.)

Haggenmacher, Otto, ✍, Prf. Zürich, Florhofstr. 1. (Winterthur $^{21}/_{2}$ 43.) **B:** Dichtungen 73; Atlantis 74; Neue Dichtgn 77; Danae, Erz. 81; Ursprung d. Religion 83; D. Gefangenen, Erz. 85; Still u. bewegt, Dichtungen 88; Vorwärts u. aufwärts, Erz. 89; Kämpferinnen, 2. Nov. 90; Bilder, Dichtgn 01.

Hahle, Frz v. der, s. Riepenhausen, J. F.

Hähling, Heinrich v., (k.), Belletr., Pfr. Bigge, Westf. (Coblenz $^{19}/_{2}$ 61.) **B:** Firmungsbüchlein 01, 2. A. 01.

Hahn, Alban v., PA., Kultur, ✪, Dramaturgie, Theaterdir., Red. b. „Jugendgartenlaube". Leipzig, Thomasiusstr. 2. (Jena $^{13}/_{5}$ 58.) **B:** Nach Oberammergau 90; Aschenbrödel, Zaubermärch. 94; Buch d. Spiele 94; Was willst du werden: „Der Schauspieler" 94; Verkehr in d. gut. Gesellsch. 96, 2. A. 98; Alles durchs Rad, Schw. 98; Frauen-Berufe: Die Bühnenkünstlerin 99. **H:** Bloch, Kinderspielb., 2. A. 02.

Hahn, Frau Alice v. (Pf. A. v. Gallus), FDS., PA., VB., Roman, Nov., ♪. Rathenow, Rhinowerstr. 1. (Kempten $^{18}/_{5}$ 68.) **B:** Herrgottswege, R. 96; D. Sternwirtin, R. 98; Ruff. Blut, R. 00. ()

Hahn, Arthur, Musik, Musl.-Ref. der „Münchener Zeitg". München, äußere Wienerstr. 11. (Dresden $^{10}/_{12}$ 58.) **B:** Musikführer: Franz Liszt' symphon. Dichtgn 96; Weingartners Genesius 97; Berlioz' Leben u. Schaffen 01; Analysen R. Strauß'scher, Berlioz'scher u. a. Werke. *

Hahn, C. v., kais. russ. Staats R., Prf. am I. Gym., Ethnographie, ◉, ⌀. Tiflis, Wera, Eig. Haus. (Friedrichsthal b. Freudenstadt, Württ., $^{29}/_{4}$ 48.) **B:** Aus d. Kaukasus 92; Kaukasische Reisen u. Studien 96; Bilder a. d. Kaukasus 00; Nachrichten d. alten griech. u. röm. Schriftsteller üb. den

Kaukasus (russisch) 84 u. 90 II: Lessing, Minna von Barnhelm m. russ. Kommentar u. Wörterbuch, 3. A. 98.

Hahn, Frl. Franziska (Pf. F. Erhardt), Roman, Nov. Berlin W, Neue Winterfeldtstr. 37. (Breslau 7/5 54.) **B**: D. Erste, R. 98; Standgen, R. 99; Die Geschwister, R. in Briefen (m. Clarissa Lohde) 04.

Hahn, Joh., Erz., ⁄, Bürger-Schuldir. Schlaggenwald, Böhm., Hauptstr. 39. (Elbogen, Böhmen, 2/5 63.) **B**: Heimatklänge, Gesch. u. Gestalt a. fränk. Land 99; Der Heideprinz, Sch. 04.

Hahn, Siegmund, CB., Red. b. „N. Wiener Tagbl." Wien I, Wollzeile 24. (Dauba 21/11 44.) **H**: Reichsratsalmanach 67, 5. A. 91.

Hahn-Machenheimer, Herm. (Pf.), ∩, Oblehr. Berlin-Grunewald, Bismarckallee 24. (Wiesbaden 57.)

Hähnel, Franziskus (Pf. Erich Bardewick, Georg v. Borry, Friedrich Franz), PA., ✎, ✆, Erz., Rezitator, ord. Lehr. am Technikum, Hrsg. b. Ztgskorr. „D. Alkoholfrage". Bremen, Donandstr. 13. (Hamburg 15/5 64.) **B**: Eier f. Alle, Festsp. 90; Pflicht u. Liebe, Festsp. 91; Psychodr. Dchtgn (m. a.) 93; Eike, Psychodr. 91, 3. A. 92; F. Feierstunden, Erz. 91, 2. A. 03; D. Bremer Dichter u. Schriftstell. b. Gegenwart 93; Technik d. Psychodr. 94; Fürst Bismarck (m. M. Dittrich) 96; Zur Kraft u. zum Können, Festsp. 96; Compendium and Reading-Book of the English Language 97, 3. A. 04; Abs. v. d. Heerstraße, Ges. Erz. I 97, 2. A. 99; Wendelin Mayer-Münchhausen, Radfahrerhistörchen 98; D. Weg z. Glück, Erz. 99, 3. A. 02; Auf festem Grunde, Festsp. 00; Harro Dienbeck, Volkserz. 01, 3. A. 03; Alkoholism. u. Erziehg 02, 3. A. 03.

Haehnel, Karl, Dtsche Spr. u. Lit., ✆, GDir. Landskron, Böhmen. (Pribram 8/5 58.) **B**: Übersicht d. dtschen Lit.-Gesch. 88, 3. A. 02; Schöne Lit. als Bildungsquelle 90; Behandlung v. Goethes Faust in den ob. Klassen höh. Schulen 96; 200 Entwürfe zu dtschen Aufsätzen 00.

Haehnelt, W., popul. Wiss., Superint., Probst u. Kreisschulinsp. Angermünde, Brandenb. (Lissa 2/3 46.) **B**: Durmbau zu Babel 80; Ich bin der Herr, dein Arzt 80; Die drei Bahnbrecher d. evang. Mission in China 89, 2. A. 00; Um d. Abend wird es licht sein 91; Der Ephorus 67.

Haid, C., f. Kohl, Camilla.

Haidheim, L., f. Ahlborn, L.

Haimbach, Phil. J. Philadelphia, Pa., 2721 Brown Street. (Mannheim 12/9 27.) **B**: Ostrolenka, O. 74, 3. A. 84; Librettos 84; Herbst-Idyll 94; Poet. Blätt. 99.

Hain, Herm., f. Jahn, Herm. Ed.

Hainberg, E., f. Diederich, Ernestine.

Hainzendorf, K., f. Weiß, Sidonie.

Hájek, Franta, ASB., **Ue**: Böhm. Freiburg, Br. (Selčan in Böhmen 24/11 49.) **Ue**: Lier, Celestyne 01.

Halbach-Bohlen, Fräulein Juliet (Pf. Amanda Matorka Blankenstein), Jugendschr. u. Reiselit. Baden-Baden, Villa Suckow. **B**: Für Gott und Vaterland 86, 2. A. 87; Reiseskizzen a. Corsika 86; Die 3 Freundinnen 87, 2. A. 99; Freud u. Leid, 2. A.; Wunderwege, 2. A.; Lichtblicke 98.

Halbe, Max, ✆, Dr. phil. München, Wilhelmstr. 2. (Guettland 4/10 65.) **B**: E. Emporkömmling 89; Freie Liebe 90, 2. A. 03; Eisgang, Dr. 92; Jugend, Dr. 93, 13. u. 14. A. 03; Der Amerikafahrer, Scherzsp. in Knittelreimen 94; Lebenswende, Kom. 96; Frau Mesecck, Dorfgesch. 97, 2. A. 00; Mutter Erde, Dr. 97, 5. A. 03; Die Eroberer, Tr. 99; Die Heimatlosen, Dr. 99; 2. A. 00; D. tausendjährige Reich, Dr. 00, 2. Tauf. 02; Ein Meteor, 1. u. 2. Tf. 00; Haus Rosenhagen, Dr., 1.—3. Tauf. 01; Walpurgistag, Kom., 1. u. 2. Tauf. 93; D. Strom, Dr. 1.—3. Tauf. 04.

Halde, Georg v. der, f. Postel, Georg.

Halden, Elisabeth, f. Breitzmann, Agnes.

Halden, Erich, f. Pfliegl, Anton.

Halka, Aler., f. Ledochowska, Gräfin.

Haller, Gustav, f. Barthel, G. E.

Hallier, Ernst, ⁂, Naturwiss., Dr. phil., Prof. München. (Hamburg 15/11 31.) **B**: Darwins Lehre 63; Nordsee-Studien 65; Gärungserscheinungen 67; Weltanschauung des Naturforschers 68; Naturw. Religion u. Erziehung 68; Ausflüge in d. Natur 71; Pflanze u. Mensch 76; Die Plastiden d. nied. Pflanzen 78; Flora v. Dtschl. 78/88 XXIX; Kochs Synopsis der dtschen u. schweiz. Flora; Kulturgesch. d. 19. Jahrh. in ihrer Abhängigkeit v. der Entwickelung der Naturwiss. 79; Ästhetik der Natur 90; D. Cölibat 90; Ästhetik der Landschaftsgärtnerei 91; Atlas der Pflanzenwelt 91; D. soz. Probleme u. d. Erbrecht 92; Pestkrankheiten b. Kulturgewächse 95; D. Hefe der Alkoholgärung 96.

Halling, Karl, ✆, Lit., Essays, Dir. d. höh. Töchtersch. Memel, Friedr. Wilhelmstr. 6/7. (Marggrabowa 22/11 45.) **B**: Geb. d. Grafen Schack, f. den Schulgebr. erläut. 90, 2. A. 94.

Hallwachs, Wilhelm, ∩, Dr. phil., o. ThSchP. Dresden-A., Münchnerstr. 2. (Darmstadt 9/7 59.)

Hallwich, Hermann, ✍, ✉, Dr. phil., k. k. Hofrat, Wien I, Volksgartenstr. 1. (Teplitz i. B. 9/5 38.) **B**: Die Herrschaft Türmitz 63; Gesch. d. Bergstadt Graupen 68; Reichenberg u. Umgebung 72/74; Nordböhm. auf der Weltausstellg 1873 in Wien 73; Gewerbe u. gewerbl. Fachschulen 73; Wallensteins Ende 79 II; Z. Reorganis. d. gewerblich. Unterr. in Österr. 80; H. M.

Thurn i. Prozeß Wallenstein 83; Gestalten a. Wallensteins Lager 85; Töplitz 86; Wallenstein u. Waldstein 87; Z. handelspolit. Frage in Österr. 90; Firma Franz Leitenberger 93; Böhm. Industrie u. Handel 96; Anfänge d. Großindustrie in Österr. 98.

Halm, Alfred, ⊙, Dir. d. Berlin. Theaters. Berlin W, Luitpoldstr. 17. (Wien $^{9}/_{12}$ 63.) **B:** Frühlingswende 98; Welke Blätter 99. **Bearb. u. Ue:** Jephtas Tochter 96; Colinette, Lustige Weiber v. Windsor 96; Die Liebesschaukel (La Bascule) 02; Das elfte Gebot (L'indiscret) 03; Der Marquis v. Priola 03.

Halpern, Max (Pf. Norbert Hofmeister), ⊙, /, ✉. Wien II, Praterstr. 38. (Czernowitz $^{20}/_{2}$ 71.) **B:** Früchte d. Schuld, Sch. 92; Die Eifersüchtigen, Sch. 93; Die Künstler, hum. Satire 93; Zuviel Gäste, Lsp. 93; Verkommen, Sittendr. 94; Anka, dr. Bild 94; Wohltäter, mod. Dr. 95; Mutterföhne, Dr. 96; Carl Sanders, Sch. 98; Die Galenen, Märchdr. 00; Er und Sie, Tr. e. Weibes 02. Für die Bühne bearb.: Grabbe, Napoleon, Kais. Friedrich Barbarossa, Herzog Theodor v. Gothland 97; H.-L. Wagner, D. Kindermörderin 98; G. Büchner, Dantons Tod 01. ()

Halpert, David, VB., Nov., Dr. jur., Rᴬ. Berlin W, Uhlandstr. 28. (Königsberg $^{22}/_{8}$ 63.) **B:** Neid der griech. Götter 88; Lit. Streiflichter 88; Schneeflocken d. Schicksals 91; Leidensgefährten, N. 93; Männer d. Wissenschaft über die Friedensfrage 99; Die Harmlosen u. ihre Verhaftg 99; D. Prozeß Sternberg 00. ()

Halter, Ed., ✉, Biblioth.-Sekr. Straßburg i. E., U.- u. Landesbibl. (Schirrein $^{9}/_{10}$ 045.) **B:** Alfred 75; Klosterreminiszenzen 78; Jesus i. d. Natur 78; Jugendrausch 78; Kleine Lieder 86; Straßburg i. Ernst und Scherz 86; Vom Grund d. Guten u. Bösen 86; Dichten u. Trachten 87; Straßburg 88; D. neue Narrenschiff 93; D. deutsche Muse i. Elsaß 94; Franz. Soldatenleben 95; Epistel an Chr. Schmitt 96; Die Straßburger lit. „Besegard", Sat. 99; Satiren schreib' ich keine mehr! Sat. 99; Neue Aufl. unt. dem Titel: Meine literarische Bekehrung 02; Der Dichter und die Dichtung 00; Die Alemannische Mundart Hagenau-Straßburg 01; Noël d'Alsace 02; Die Urheimat der Elsässer 03; D'r Nazi, Sat. 04.

Halusa, P. Texelin, O. Cist. Heiligenkreuz b. Baden-Wien. (Frainspitz, Mähr., $^{6}/_{11}$ 70.) **B:** Gnomen u. Sprüche 97; Lebensweisheit b. hl. Bernhard v. Clairvaux 98; D. Cistercienser-Ord. 98; Heinr. Heine 99; Tautröpflein, G. 99; Directorium vitae perfectionis 00; Bilder a. b. Lit. des 19. Jahrh. 01; Marienpredigten 02; Das Leiden des Herrn u. seine schmerzhafte Mutter 03. **H:** Dona Musarum, lat. G, 02; Annus Bernardinus 04.

Halwig, O., ſ. Kossat, Marg.

Hamann, Christian, Volksschrift., ✉, /, Hauptlehr. Hamburg, Winterhuderweg 40. (Hanstühn $^{1}/_{6}$ 51.) **B:** Schiller als Mensch u. Dichter 92, 2. A.; Bibl. Gesch. in einf. Darstellg (m. Paulsen) 95, 8. A. 04; Schülerhefte z. Unterstützg d. Unterr. in d. Muttersprr. 98. **H:** Anleitung zum Gebrauch d. Lesebuchs von C. Richter, 11. A.; Kleists Mich. Kohlhaas, bearb. 03.

Hamann, Fräul. E. M. (Pf. E. M. Harms), (k.), Lit.-W., Nov., Essay, Redaktr. d. Monatsschrift „D. christliche Frau". Großweinstein, Ob Franken. (Hanstühn $^{18}/_{12}$ 53.) **B:** Abriß d. Gesch. d. dtsch. Nationalit. 95|97, 4. A. 03; Ans Marias Jugendzeit 97, 2. A. 02; Erhebet euch! 99; M. Herbert 00.

Hamann, Ludwig (Pf. Xanthippos, Spielmann, L. v. Schwerin), ✉, /, Verl.-Hdlg., Red. u. Hrsg. d. „Musik-Woche". Leipzig, Bayersche Str. 50. (Schwerin $^{14}/_{11}$ 67.) **B:** In Laune u. Stimmung, G., 2. A.; Ehrungen Bismarcks, 3. A. 95; Fahrt ins romant. Land (sächs. Schweiz), 3. A. 98; Konvent. Lügen im Buchhandel 97; Umgang mit Büchern 97, 2. A. 98; Die Ansichtspostkarte 99; Buchhändlerkalender; Hubbigs Abenteuer 02; Hubbigs heitere Fahrten 03.

Hamann, Otto, ✓, Dr. phil., Prf., Bibl. d. Kgl. Bibl. Berlin-Steglitz, Ahornstr. 27. (Leipzig $^{28}/_{11}$ 57.) **B:** Organismus d. Hydroidpolypen 82; Beiträge z. Histologie d. Echinodermen 84—89; Entwicklungslehre u. Darwinismus 92; D. Nemathelminthen 91|95; Prf. Haeckel u. ſ. Kampfesweise 93; Europ. Höhlenfauna 96; Echinodermen in Bronns Klass. u. Ordn. d. Tierreichs 99 ff.

Hamburger, J., jüd. Religs., Dr. phil., Landes-Ob-Rabin. Strelitz, Mecklbg. ($^{10}/_{11}$ 26.) **H:** Real-Encyclop. d. Judent. I Bibl. Artikel, II Talmud u. Midrasch, III Nachtalmudische Zeit bis zur Neuzeit 01. ()

Hamburger, Paul, VB., Dr. phil., Polit., /, Theat. Charlottenburg, Mommsenstr. 87. (Breslau $^{18}/_{10}$ 59.)

Hamburger, S., Politik, /, Dr. jur. London SE, 115 Devonshire Road, Forest Hill. (Breslau $^{12}/_{11}$ 43.) *

Hamecher, Peter, Lit.-Kritik, ✉, /, ⊙, Lechenich b. Cöln a. Rh., Herrigerstr. (ebda $^{20}/_{1}$ 79.) **B:** Zwischen d. Geschlechtern 01; Im Schattenspiele d. Lebens, G. 03. ()

Hamel, Ilse, ſ. Hamel, Marg.

Hamel, Frau Margarete (Pf. Ilse Hamel, Amos Mercurius), ASV., ✉, Nov. Berlin O 17, Koppenstr. 71 I. (Hildesheim $^{19}/_{2}$ 74.) *

Hamel, Rich., ✉, Lit.-W, Essay, ⚓, ⊙, Dr. phil., Hrsg. d. „Hannov. Allgem. Zeitg." Hannover, Wiesenstr. 2 p. (Potsdam $^{12}/_{9}$

53.) **B**: Z. Textgesch. d. Klopstockschen Messias 79; Klopstock-Studien 80 III; Briefe an Tscharner 81 f.; Zauber d. Ehe, D., 4. A. 00; Reaktionäre Tendenz d. weltsprachl. Bewegung 89; Aus Nacht z. Licht, G. 86; Fürst Bismarck u. d. dtsche Kunst 86; D. dtsche Bürgertum unt. Wilhelm II., 2. A. 90; D. Schulreformer, Sch. 92; Hannov. Dramaturgie 00; Zwei Meister, Kom. 00; David Garrick, Lsp. 01. **H**: Klopstock, Werke einschl. der Barden in Dtsch. Nat.-Lit. IV. **Ue**: La Bruyère, Charattere 83. ()

Hamerle, Andreas, (k.), Homiletik, Redemptoristen-Priester. Leoben, Steiermark. (Nauders, Tirol, $^{25}/_{2}$ 37.) **B**: Ecce Panis Angelorum 96; Licht oder Irrlicht 96|02; Religion od. Brot 97|99; Christus u. Pilatus 99|02; D. kath. Kirche am Ende des 19. Jahrh. 99. ()

Hamma, Franz, (k.), Komposition, Kaiserl. Musikdirektor, Dir. der städt. Musikschule. Metz, Diedenhofenerstr. 21. (Fridingen, Württbg, $^{9}/_{12}$35.) **B**: D. deutsche Kunstgesang u. musik. Werke. ()

Hammann, Otto, Publizist, ✍, ⚲, Dr. jur., GSegat.R. Charlottenburg, Joachimsthalerstr. 41. (Blankenhain $^{23}/_{1}$ 52.) ()

Hammelrath, Emil, (k.), ♛, Belletristik, Lehrer. Düsseldorf, Nth. (Bergisch-Gladbach $^{2}/_{7}$ 68.) **B**: Biograph. Corpsalbum der Bonner Borussia 03.

Hammer, Ernst, Geodäsie, math. ⊕, Dr. phil., ThSchP. Stuttgart, Hegelstr. 15. (Ludwigsburg $^{20}/_{4}$ 58.) **B**: Lehrb. d. Trigonometrie 85, 2. A. 97; Isogonen in Württb. 86; Nullmeridian u. Weltzeit 88; D geogr. wichtigst. Kartenprojektionen 89; Zur Abbild. d. Erdellipsoids 91; Triangul. z. Verb. des Rhein. Netzes und des Bayr. Netzes 92; Zeitbestimmung ohne Instrumente 93; Tafeln z. Berechng des Höhenunterschieds 95; D. Logarithm. Rechenschieber u. s. Gebrauch 98, 2. A. 02; Astronom. Nivellement durch Württb. 01; Der Hammer-Fennelsche Tachymeter-Theodolit 01; Sechsstellige Tafel der Werte log (1 + x): (1 − x) 03. **Ue**: Bohnenberger, Berechnung trigon. Vermessgen 85; Tissot, Netzentwürfe geograph. Karten 87; Euler, 2 Abhandl. über sphär. Trig. 96.

Hammer, Heinr., ♅, Nov., ♛, ⚲, Dr. phil., Prf. Innsbruck, Meinhardstr. (Schruns $^{19}/_{3}$ 73.) [Ottokar.

Hammer, Roland, s. Stauf v. der March,

Hammer, Wilh. Arthur, DDe SchG., BB., modern. ♆, ♅, ♌, ♂, ♗, Krit. **Ue**: EF., Realschulprf. Znaim, Mähren, Bahnhofstr. 4. (Wien^{4}|71.) **B**: Saar-Festblatt 93; Ausgew. Ged. 94; Blätter f. deutsche Dichtg 93|94 I; Gedicht-Reigen 00; Das Substantivum in Schillers Übers. „Der Neffe als Onkel" 00; Vogelsang, Märchen a. d. Wiener Walde 00; D. franz. Konjunktiv vom psychologischen Standpunkte 03; Neuer Reigen 03.

Hammer-Stein, M. v., s. Aurnhammer.

Hämmerlein, Heinz, s. Schert, Herm.

Hämmerli, Meister, s. Krebs, Werner.

Hammerschlag, Paul, Handelsrecht, Nat.-Ökon., Dr. jur., Dir. d. „W. Giro- u. Kassenver.". Wien I, Rochg. 4. **B**: Gesetz üb. d. Effektenumsatzsteuer (Kommentar), 1. u. 2. A. 93; D. Checkgesetzentwurf 96; D. Gesetz v. $^{9}/_{3}$ 97 üb. d. Effektenumsatzsteuer 97; Über die Rückforderbarkeit d. Deckung bei Differenzgeschäften 01.

Hammerschmid, P. Ant., (k.), OFM., ✠, Lekt. d. Theol. Bad Tölz, ObBay. (Bärnzahn $^{21}/_{8}$ 51.) **B**: Exkursionsflora für Tölz und Umgebung 97.

Hammerstein-Gesmold, Frhr. Ludw. v., (k.), SJ., Apologetik, Asceje. Trier. (Schl. Gesmold $^{1}/_{9}$ 32.) **B**: Schulfrage 77, 2. A. 77; Erinnerungen e. alten Lutheraners 82, 4. A. 98; Kirche und Staat vom Standpunkte d. Rechts aus 83; De Ecclesia et Statu 86; Gegar od. v. Atheismus zur vollen Wahrh. 86, 10. A. 01; Gegner „Edgars" und ihre Leistungen, 2. A. 87; Meister Breckmann, 4. A. 98; Betrachtgen für alle Tage des Kirchenjahres 88|89 II, 3. A. 01; Winfrid od. d. sozial. Wirken d. Kirche 89, 4. A. 95; Sincerus, 2. A. 90; Gottes-Beweise 91, 6. A. 92; Arbeiter-Katechism. 92, 2. A. 03; D. Preuß. Schulmonopol 93; D. Christent. 93, 3. A. 99; Jesuitenmoral, Offener Brief an Dr. Harnack 93; Konfession u. Sittlichkeit 93; Katholizismus u. Protestant. 94, 4. A. 01; Sonn- u. Festtags-Lesungen f. d. gebildete Welt 95, 5. A. 99; D. kath. Ordenswesf. 96; Kontroverskatechismus 96, 9. u. 10. A. 01; D. Glück, kathol. zu sein 97, 2. A. 99; Charakterbilder a. d. Leben d. Kirche I 97, 3. A. 03, II 00, III 02; D. Zutunft d. Religion 98; D. Kirchenjahr 99; Geistl. Lesungen für Priester 00, 2. A. 01; s. v. Hammerstein, SJ. 19 Hefte der „Kathol. Flugschriften".

Hampe, Karl, mittelalt. ♛, Dr. phil. o. Up. Heidelberg, Kußmaulstr. 5. (Bremen $^{8}/_{2}$ 69.) **B**: Gesch. Konradins v. Hohenstaufen 94; Kaiser Friedrich II. 99.

Hampe, Theod., deutsche Kunst-, Lit.- u. Kultur♛, Dr. phil., Konservator und Bibl. am Germ. Mus. Nürnberg, Mittl. Pirkheimerstr. 65 III. (Bremen $^{28}/_{1}$ 66.) **B**: Quellen des Straßb. Alexander 90; Deutsche Kunst u. dtsche Lit. um d. Wende d. 15. Jahrh. 93; Katalog d. Gewebesammlung d. Germ. Nat.-Museums I. T.: Gewebe u. Wirkereien, Zeugdrucke 97; Entwicklg d. Theaterwesens in Nürnberg v. d. 2. H. d. 15. Jahrh. bis 1806 00; D. German. Nationalmuseum v. 1852—1902 02; D. fahrenden Leute i. d. dtschen Vergangenh. 02. **H**: Gedichte vom Hausrat aus d. 15.

u. 16. Jahrh. 99; Nürnberger Ratsverlässe üb. Kunst u. Künstler im Zeitalter d. Spätgotik u. Renaissance (1449—1618) II u. Registerband 04.

Hampel, Ludwig, OeF., ♣, Forst R., Red. d. „Mitteilgen d. Forstvereine f. NÖstr. usw." Wien III|2, Hörnesg. 5. (Freudenthal, Östr. Schles. $^{7}/_{8}$ 49.) *

Hanau, Hermann, ☉, Dr. jur., Gerichts-Ass. Berlin SW, Dessauerstr. 1. (Frankfurt a. M. $^{20}/_{7}$ 71.) **B**: Der arme Heinrich, Dr. 00; Vaterland, Tr. 00; D. Religionsstifter, Tr. 01; Simson u. Delila, Tr. 02; D. Wunsch, dram. Dicht. 03.

Hanausek, Edu., ⚙, Warenkde u. mech. ⚙, k. k. Schul R., Prof., Vorst. d. Warenlaborat. a. d. Handelsakad., Doz. an der Fortbildungsschule f. Eisenbahnbeamte u. Dir. der Drechslersch. Wien IV, Wiedener Hauptstr. 28. (Weitwört, Salzb., $^{27}/_{7}$ 51.) **B**: Unterr.-Anstalten gewerbl. Richtgn in Österr., Deutschland u. d. Schweiz 75; Bericht üb. d. Weltausstellung in Paris 78; Darlegung d. wichtigsten anat.-physkt. u. chem. Verhältnisse der Pflanzenkörper 79. 3. A. 88; Technologie d. Drechslerkunst 84, 2. A. 97; 1874—1899, 25 Jahre sachl. Fortbildg d. Drechsler in Wien 99. **H**: Erdmann-König, allg. Warenkde u. Technologie, 13. A. 01.

Hanausek, Thom. Frz, ✎, Pflanzenanatomie, Nahrungsmittelkde, Dr. phil., k. k. GDir., emer. Insp. an d. k. k. allg. Untersuchgsanst. f. Lebensmittel u. Prüfungs-Kommissär f. d. Lehramt an höh. u. an zweiklass. Handelsch. Krems a. D., Ringstr. 14. (Schloß Weitwört $^{26}/_{8}$ 52.) **B**: Nahrungs- u. Genußmittel a. d. Pflanzenreiche 84; Materialienkde d. Mineralreichs 87, 2. A. 98; dto. des Tierreichs, 2. A. 98; dto. des Pflanzenreichs 91; Safranfälschungen 92; Der Bau des menschl. Körpers 93 II; Lehrb. d. Somatologie u. Hygiene f. Lehrer- u. Lehrerinnen-Bildgsanst. 94|97 II, 3. A. 01; Lehrb. d. techn. Mikroskopie 00|01; Samen u. Früchte in Wiesner, Rohstoffe d. Pflanzenreichs 00|02. **H**: Schlössing, Lexik. d. allg. Warenkde 89 II; Weidinger, Warenlexik. d. chem. Industr. u. Pharmaz. 90|91 II.

Hancke, G. (Pf. G. Ecknah), ✕, Humoristika, Erz., Oberstleutn. a. D. Starnberg, Bay. (Groß-Tinz i. Schles. $^{22}/_{8}$ 49.) **B**: Garnison- u. Manöver-Gesch. 82.

Handke, Oswald, Erz., großh. Hoftheat.-Dir. Karlsruhe i. B., Zirkel 6. (Poln. Grätz $^{24}/_{12}$ 40.) **B**: Fr. Werner 68, 5. A. 89; Des Königs Retter 69, 5. A. 89; Memoiren d. Gräfin Lichtenau 69; Liebeshändel 69; Goldhöhle d. Sonora 91; Scheich d. Chruiden 91; An d. Ufern d. Uruguay 91; D. verhängnisv. Backzahn 91; Rinaldini II. 91; Perlen d. Bühne 96; Erlosch. Sterne 02.

Handke, Berth., Kunst♛, Dr. phil., o. ÜP. Königberg i. Pr., Steindamm 7. (Altona $^{2}/_{7}$ 62.) **B**: B. Furtmeyr 85; N. Manuel Deutsch als Künstler 89; Böcklin als Künstler 90; Gesch. d. schweiz. Malerei d. 16. Jahrh. 93; Bibl. f. schweiz. Landeskde; Architektur, Plastik, Malerei 92; Urs Graf u. f. Pannertrager 93; Das Münster in Bern (m. Arch. A. Müller) 94; D. Chronologie d. Landschaften Albr. Dürers 99; M. Klinger als Künstler 99; Studien zur Gesch. d. span. Plastik 00; Stud. z. Gesch. d. sächs. Plastik b. Hochrenaissance- und Barockzeit 03. ( )

Handel-Mazetti, Enrica Baronin, (k.), Roman, Nov. Wien I, Sonnenfelsstr. 15. (ebda $^{19}/_{1}$ 71.) **B**: Nicht umsonst, Sch. 92; Des braven Fiakers Osterfreude, N. 93; Pegasus im Joch, Lsp. 95; 's Engerl, N. 96; Meinrad Helmpergers denkwürdiges Jahr, R. 00, 2. A. 02; D. Verräter, Fahrlässig getötet, 2 Nn. 02; 's Engerl u. Dora, 2 Erzn., ill. Neuausl. 03; D. brav. Fiakers Osterfreude u. Der Stangelberger Poldl, 2 Erzn., ill. Neuausl. 03; Skizzen a. Österreich 03.

Handke, Hermann, ✓, Kunstkritik, Politik, Dr. phil., Red. Berlin, Elsasserstr. 34. (Wierzchoslawice, Prov. Posen. $^{19}/_{9}$ 65.) **B**: Theorie d. Schönheit räuml. Formen bei den engl. u. dtsch. Popularphilos. d. vor. Jahrh. 95.

Haendler, Franz, BP., ✉, Redakt. d. „Magdeb. Ztg.". Berlin SW, Teltowerstr. 6 II. ($^{24}/_{7}$ 54.)

Handmann, P. Rud., SJ., Naturw., A. Freinberg-Zinz, ObÖstr. (Wien $^{6}/_{8}$ 41.) **B**: Eggers elektromagnet. Motor 79; Die Offizien des Thuriferars 2c. 86; Die menschl. Stimme u. Sprache 87; D. fossile Conchylienfauna v. Leobersdorf 87; Kurze Beschreibg d. häufigst. u. wichtigst. Tertiärconchylien des Wiener Beckens, 8 Taf. 88; D. Neogenablagerungen d. östr.-ung. Tertiärbeckens 89; Anl. z. Ministrieren, 3. A. 96; Preces ante et p. Missam 94. **H**: Illfung, Verba vitae aeternae 01 II.

Handwerck, Hugo, neuere dtsche Lit♛, Dr. phil., ObÖehr. Marburg i. Hess., Haspelstr. 25. (Cassel $^{28}/_{11}$ 62.) **B**: Stud. üb. Gellerts Fabelstil 91. **H**: Goethes Reineke Fuchs 99.

Haneklau, Theodor, PA., Journalist. Augsburg B 164 I. (Bahren, Oldenburg $^{12}/_{5}$ 56.)

Haenel, Erich, Kunst♛, Dr. phil., Assist. am K. Histor. Museum. Dresden, Stephanienstr. 1 II. (ebda $^{22}/_{6}$ 75.) **B**: Spätgotik u. Renaissance 99.

Hanffstengel, Gaston, f. Feldheim, Arth.

Hango, Herm., ♅, Archivar, Red. des „Deutschen Schulvereinskal.". Wien IV, Starhembergg. 26. (Hernals $^{16}/_{5}$ 61.) **B**: Zum Licht! G. 90; Neue Ged. 94; Faust

u. Prometheus, E. 95; Nausikaa, Tr. 97; Asche! G. 99; Lieder a. d. Wien. Walde, G. 02.

Hanke, Rudolf, (k.), Jugdschr., , Dir. d. k. k. Lehrerbildgsanst. i. z. N. Innsbruck-Wilten, Leopoldstr. 41. (Karbitz $^{8}/_{7}$ 33.) **W:** Grillparzer 68; Vischer-Hegelsche Pyramide 70; Harmon. Entwicklg der Seelenkräfte 72|73 II; Über landwirtsch. Schulen 73; Walther von der Vogelweide 75; Charakterbildg 76; Briefwechsel zw. zwei Schullehrern über Kirchenmusik 77; Grillparzer aus d. Gesichtspunkte d. Pädag. 79; D. erziehl. Moment im mathemat. Unterr. 82; F. Liszt u. d. Kirchenmusik 85; Klerus u. d. Kirchenmusik 89; Grillparzer, Biogr. Charakterbild 02; Friedr. Hebbel, Biogr. Charakterb. 02; Beiträge z. Unterr. im Orgelspiel 02. **H:** Wielands Oberon f. Mittelschulen.

Hann, Jul., , Dr. phil., o. UP., HofR. Wien. (Schloß Haus, ObÖstr., $^{29}/_{3}$ 39.) **W:** Handb. d. Klimatologie 83, 2. A. 97; Temperaturverhältnisse d. österr. Alpenländer 85; Verteilung des Luftdrucks üb. Mittel- u. Südeuropa 87; Atlas der Meteorologie 87; Allg. Erdkunde, 5. A. I: Die Erde, ihre Atmosphäre u. Hydrosphäre 96; Lehrb. d. Meteorologie 00.

Hann, P., Nov., Publizist. New York, 138 Convent Avenue. (Horiz i. Böhm. $^{29}/_{5}$ 55.) **W:** Anspruchsloſe Gesch. 91.

Hannas, ſ. Walter, Herm.

Hannke, Rud., , , Dr. phil., GP. Cöslin, Danzigerstr. 33. (Tilsit $^{27}/_{4}$ 44.) **W:** Pomm. Skizzen 81; N. P. St. 87; Cösliner. 15. Jahrb. 93; P. Kulturbilder 95; Pomm. Geschichtsbild., 2. A. 99; Erdkundl. Aufsätze 00, N. F. 01; D. Bourbonent. i. Spanien 00.

Hanne, Johs Robert, , Lic. theol., Dr. phil., Pastor. Hamburg 20, Ludolfstr. 64. (Braunschweig $^{28}/_{6}$ 42.) **W:** Der ideale u. der gesch. Christus, 2. A. 71; Warum bleiben wir Christen? 71; Protest. Glaube, christl.-relig. Reden 73; Wie entstand d. Dogma von der Gottheit Christi 78; Glauben u. Wissen 81; D. Bedeutg d. relig. Liberalismus 82; Freier Glaube 85; Blätter christl. Lebensanschauung 95. **H:** D. Wegweiser, Kal. d. dtsch. Protest.-Ver. 98, 99, 00. **Ue:** d. Genesetet, Geb. 86, 2. A. 90; Raumenhoff, Religionsphilosophie 89.

?Hannemann, Friedr. (Pſ. Friedr. Haan), WB., Polit., , Greiz. (Berlin $^{8}/_{3}$ 60.)

Hannott, Dr., ſ. Sebaldt, Otto.

Hanrieder, Norbert, , , Dialekt, Epik, Nov., Pfr. Putzleinsdorf, Ob.-Östr. ($^{3}/_{8}$ 42.) ()

Hanschke, Paul, Volkserz., Red. v. „D. Turner". Berlin C 19, Gertraudtenstr. 18|19. (ebda $^{6}/_{8}$ 62.)

Hanschmann, Al. Bruno (Pſ. Cheiriander), Erziehgswesen, Essay, Bürgersch.-Dir. em., cand. rer. min. Coswig bei Dresden, Hanschmanns Päd. Jugend-Sanatorium. (Leipzig $^{4}/_{1}$ 41.) **W:** Fröbel, d. Entwicklung ſ. Erziehungsidee in ſ. Leben 74, 3. A. 00; Bernard Palissy, d. Künstler u. Naturforscher, als Vater d. indukt. Methode d. Bacon v. Verulam 02 u. a. ()

Hänselmann, Ludw., WB., , Dr. jur. h. c., Prſ., Stadtarch. Braunschweig, Wolfenbüttlerstr. 51. (ebda $^{4}/_{3}$ 24.) **W:** Urkundenbuch d. Stadt Braunschw. 62|73, 95 ff.; Brschw. Chroniken 68/81; K. F. Gauß 78; D. erste Jahrh. des Großen Klubs in Brschw. 80; Unterm Löwenstein, Erz. 83; Bugenhagens Kirchenordnung 85; Dtsches Bürgerleben 86; Kunstklub in Brschw. 86; G. Crusens Unterrichtung, warum er aus dem Kloster gewichen 87; Werkstücke, Ges. Studien 87; Mittelniederdtsche Beisp. 92; H. Brandis' Diarium 96; D. erste Jahrh. der Waisenhausschule in Brschw. 96; Ein Braunschw. im russ. Feldzuge v. 1812 97; Abt Barthold Meiers Gesch. u. Legenden des Klosters St. Ägidien in Brschw. 01; Treue Bauern in Nöten d. Frembherrsch. 03; Herzog Friedr. Wilh. u. General Olfermann 04.

Hansen, Adolf, , Dr. phil., o. UP., Dir. d. botan. Gartens. Gießen, Löberstr. 21. (Altona $^{10}/_{5}$ 51.) **W:** Ernährung d. Pflanzen 85; Repetitorium d. Bot. 87, 6. A. 00; Farbstoffe d. Chlorophylls 89; Pflanzen-Physiologie 90; Z Gesch. u. Kritik d. Zellenbegriffs 97; Drogenkunde 97; Vegetation d. ostfries. Inseln 01. ()

Hansen, Fritz (Pſ. F. H. Normann), WZ., PL., , , Red. d. „Graphischen Rundschau". Berlin S 59, Wißmannstr. 44. **W:** Erfindg d. Lithographie u. ihre Entwicklg 96|97; Gewerbl. Rechtsfragen 01; Die Industrie photograph. Bedarfsartikel 01.

Hansen, Heinrich, plattdtsche Skizzen u. , Rektor. Apenrade, Schleswig-Holst. (Arnis $^{14}/_{10}$ 62.) *

Hansen, Jak. Otzen (Pſ. Fel. Lila u. Valentin Fern), Nov., Roman, O. Schleswig, Gallberg 11. (Flensburg $^{24}/_{3}$ 42.) **W:** Geheimnis von Telworth-Castle, R. 75; Tochter d. Seelenverkäufers, Erz. 75; Geplauder, Hum. u. Nn. 76.

Hansen, Jos., , Dr. phil., Prof., städt. Archiv-Dir., Hrsg. der „Westdtschen Zeitschr. f. Gesch. u. Kunst" 92 ff. u. der „Mitteilgn a. d. Stadtarchiv Cöln" 91 ff. Cöln a. Rh., Lindenberger Allee 35. (Aachen $^{26}/_{4}$ 62.) **W:** Z. Vorgesch. d. Soester Fehde 83; Beiträge z. Gesch. v. Aachen 86; Chroniken v. Dortmund u. Soest 87|89 II; Westfalen u. Rheinld im 15. Jahrh. 88|90 II; Kampf um Cöln 1576—1584 92; Nuntiaturberichte a. Deutschld 1572—85 92|94 II; Beitr. z. Gesch. vornehmlich Cölns u. d. Rheinlande 95; Rhein. Akten z. Gesch.

d. Jesuitenordens 1542—82 96; Zauberwahn, Inquisition u. Hexenprozeß im M.-Alter u. d. Entstehung d. großen Hexenverfolgung 00; Quellen u. Untersuchungen z. Gesch. d. Hexenwahns u. der Hexenverfolgung im Mälter 01.

Hansjakob, Heinr. (Pf. Hans a. See), (k.), Erz., Dr. phil., Stadtpfr. Freiburg i. B., Eisenbahnstr. (Haslach i. B. [19]/8 37.) **B:** Grafen v. Freiburg 67; Salpeterer 67, 3. A. 96; H. v. Vikari 68; Waldshuter Krieg 68, 2. A. 01; A. d. Festung 70, 3. A. 99; Narrenschiff uns. Zeit 73; Herr u. Diener 73; Im Gefängnis 73; In Frankreich 74; Herm. d. Lahme 75; In Italien 77; In d. Residenz 78; In d. Niederlanden 79, 2. A. 00 II; Aus mein. Jugendzeit 80, 4. A. 96; Aus m. Studienzeit 85, 3. A. 96; Wilde Kirschen 88, 5. A. 00; Dürre Blätter, Erz., 3. A. 96 II; D. schwarze Bertholdo 91; Schneeballen, Erz., 3. A. 96, N F. 92, 2. A. 96; 3. Reihe 93, 3. A. 00; St. Martin als Kloster u. Pfarrei 92; Uns. Volkstrachten 93, 4. A. 96; Aus krank. Tagen 95, 3. A. 01; Ausgew. Schriften 95 ff.; Bauernblut 96, 3. A. 00; D. Leutn. v. Hasle, 3. A. 00; Die wahre Kirche Jesu Christi, 2. A. 97; Jesus v. Nazareth, 3. A. 98; Toleranz u. Intoleranz, 2. A. 99; Meßopfer, Beicht u. Kommunion, 2. A. 97; Im Paradies, Tagebuchbl. 97; Waldleute, Erz. 97, 4. A. 00; D. steinerne Mann v. Hasle, Erz. 98, 3. A. 00; Erinnergn ein. alten Schwarzwälderin 98, 3. A. 00; Erzbauern 99, 3. A. 00; Kanzelvorträge 99; Abendläuten 99, 3. A. 00; Der heil. Geist, Kanzelvortr. 00; In d. Karthause, 1.|3. A. 00; Im Schwarzwald, Erz. 01; Aus d. Leben e. Glücklichen, Erz., 1.—3. Tauf. 00; Aus dem Leben e. Unglücklichen, 1.—3. Tauf. 00; Letzte Fahrten, 4. A. 01; Verlassene Wege 01; St. Maria, 3. A. 01; Wunden uns. Zeit 01, 3. A.; D. Kapuziner kommt 02, 70. A.; Meine Madonna, 1.—3. A. 02; Aus dem Leben e. Vielgeprüften, 1.—4. Tauf. 03; Zeit u. Kirche, Kanzelvorträge 03; Stille Stunden 03.

Hanslick, Edu., CC., Musik, Kritik, Dr. jur. et phil., o. UP. i. P., HofR., Red. d. „N. Fr. Pr." Wien IV, Wohllebeng. 1. (Prag [11]/9 25.) **B:** Z. musik. Schönen 54, 8. A. 91; Gesch. d. Konzertwesens in Wien 69; A. d. Konzertsaal 70, 2. A. 97; D. mod. Oper 75|96 VII; Musik. Stationen 80; A. d. Opernleben der Gegenw. 83; Suite 84; Konzerte, Kompon. u. Virtuosen 86; A. d. Tageb. e. Musikers 91; Aus m. Leben 95 II; 5 Jahre Musik 96; Am Ende d. Jahrh. 99; Aus neuer u. neuester Zeit 00. ()

Hansmann, Heinrich, Soziales, , Red. d. „Tagespost", Hrsg. u. verantw. Red. der I. Österr. Bahnmeister-Ztg", Österr. Gendarmerie-Zeitung". Graz, Klosterwiesgasse 39. (ebda 4/8 72.)

Hanson, H., f. Krauß, Gust. Johs.

Hansson, Ola, Essay, N., , Schlierfee, ObBay. (Schonen [12]/11 60.) **B:** Parias 90; F. Nietzsche 90; Alltagsfrauen 91, 2. A 90; Das junge Skandinavien 91; D. Materialismus in d. Liter. 91; Sensitiva Amorosa 92; Seher u. Deuter 93; Frau Esther-Bruce 94; Vor d. Ehe 95; Meervögel 95; Im Huldrebann 96; Der Weg zum Leben 96; Der Schutzengel 96; Nord. Leben: I. Goldene Jugend 96. ()

Hansson-Marholm, Frau Laura, (k.). Schlierfee, ObBay. **B:** Buch d. Frauen, 95, 5. A. 00; Wir Frauen u. unsere Dichter 95, 2. A. 96; Zwei Frauenerlebnisse, N. 95, 2. A. 96; Klara Bühring, Dr. 95; Frau Lilly, N. 96; Der Weg nach Altötting u. a. Nov. 00; Buch der Toten 00; Die Frauen in der soz. Bewegung 00. ()

Hanstein, Adalbert v., PA., BP., O, , Lit., Dr. phil., ThSchP. Hannover, Militärstr. 18. (Berlin [29]/11 61.) **B:** Um die Krone, Dr. 85; Begründung d. Pflanzenanatomie d. Grew und Malpighi 86; Menschenlieder 87; V. Kains Geschlecht 88; Alb. Lindner 88; Wilhelms II. Fahrten 89; Die Königsbrüder, Dr. 92; D. Liebesrichter, E. 93; D. Aktien des Glücks, N. 95 II; G. Freytag 95; Frauenmoral u. Herrenhalbheit 96; Gotzkowski, Dr. 96; Die soz. Frage in der Poesie 97; Ibsen als Idealist 97; König Saul, D. 97; D. Vikar, N. 97; Zwei Welten, N. 98; G. Hauptmann 98; Achmed, d. Heiland, E. 98; D. Frauen i. d. dtschn Geistesgesch. I 99, II 00; D. jüngste Deutschland 00, 2. A. 01; Wie entstand Schillers Geisterseher? 02; Gott u. Unsterblichkeit i. d. mod. Weltanschauung 03. H: Musiker- u. Dichterbriefe an P. Kuczynski 00.

Hanstein, L. v., f. Baeblich, Lucie.

Hantel, Georg, , , , Dr. med., SanR., Stabsarzt d. L. a. D. Elbing. (Frauenburg [2]/9 45.) **B:** Von Kaiser u. Reich, G. 81; Kriegsfahrten aus d. Siegesjahren 1870|71 84; Ao ſück mat braatet awer ſmoort? Dragonerstreich v. 1870|71, D. 84; Kahlberger Strandgut, Liederkranz von baltischen Gestaden 85; Lieder u. Gelegenheitsged. 88; Das Lied, eine Parabel 88; Gloria, Erinn. a. d. Abschied Kaiser Wilhelms d. Gr. von sein. Volk 1888, D. 89; Lieder 90—03; Andernach. Rheinlieder 94; Bismarck-Fahrt, ep. D. 95; D. weiße Frau vom Heidenwall, Pl. u. V. 96; Kais. Wilhelms d. Gr. Heimgang, D. 96; Dohna-Wappenmäre, D. 96; Die Krankenträger-u. Wasserwehrübung zu Englisch-Brunnen b. Elbing 1895 96; Lechthal. Bergpredigt, D. 97; Almenrausch, Edelweiß u. Baltenrosen, G. 98; Elbinger Bismarck-Feier u. Trauerklänge 98; Die Krankenträger- u. Wasserwehrübung. zu Elbing-Marienburg

1899 u. zu Thorn 1900 00; D. Frauenburger Copernicus-Mühle, Pl. 02; Zwölf Wanderlieder v. Unterinntal (unt. d. Pf German vom Nord) 03; D. Rote Kreuz, melodr. Vision 04 u. a.

Hantsch, Emil, ✠, Epigr., Bürgersch. Lehr. Coldítz, Sachsen 20 C. (Sedníz $^{12}/_{1}$ 57.)

Hantschel, Franz, ✓, Topographie u. Touristik, Dr. med., Arzt. Prag-Smichow, Ferdinandsquai 14. (Kottowitz $^{4}/_{10}$ 44.) **B:** Bab Kottowitz 80; Spitzberg-Alb. 83; Spitzberg-Rundsicht 85; Führer durch Leipa u. Umg 85; Aussicht v. Kahlenberge bei Leipa 86; Z. Durchforschung NBöhmens 88, 2. F. 98; Kronpr. Rudolf 89; Botan. Wegweiser i. Gebiete d. Nordböhm. Exkursions-Klubs 90; Repert. der landeskundl. Lit. für d. Gebiet d. NEC. 93; NBöhm. Touristenführer 95; Reichenberg. Touristenführer 95; Touristenführer durchs böhm. Niederland 96; NBöhm. Sommerfrischenbuch 96; Prähistor. Fund-Chronik f. d. Gebiet des NEC. u. d. angrenz. Landstriche 97; Leipaer Touristenführer 00, 3. A. 03; Verzeichn. d. Kurorte u. Sommerfrisch. Dtsch-Böhm. 00|03; Die Felsenburg Alt-Bürgstein 2c. 01; Der Prager Ausflügler, 1. u. 2 A. 02.

Häntzsche, Herm., ✠, spez. Genossenschaftswesen, Dir. d. Charlott. Kred.-Ver. u. Sparkasse, e. G. m. u. H. Charlottenburg, Kaiser Friedrichstr. 46. (Potsdam $^{10}/_{10}$ 54.) **B:** Gewinnbeteiligung d. Arbeit; Das Familisterium von Guise in Frankr. 90; Weidmannsheil 89; Gewerbliche Produktivgenossensch. in Deutschl. 94; Handb. f. Konsumvereine (m. G. Oppermann) 98, 2. A. 99. **Ue:** G. J. Holyoake, Gesch. d. rebl. Pioniere v. Rochdale 88.

Hantzsch, Adolf, Orts- und Schul✠, Ob.Lehr. Dresden-N., Querallee 23 II. (ebda $^{17}/_{6}$ 41.) **B:** Gesch. der Neustädter Realschule in Dresden 75; Gesch. d. Dorfes Plauen 80; Gesch. der II. Bürgerschule in Dresden 85.

Hantzsch, Arthur Rud., ?, Dr. phil., o. ÖP. Leipzig, Liebigstr. 18. (Dresden $^{7}/_{3}$ 57.) **B:** Grundriß der Stereochemie 93; Die Diazoverbindungen 02.

Hantzsch, Viktor, ✠, Erdkunde, Dr. phil., Dresden, Querallee 5. (ebda $^{10}/_{5}$ 68.) **B:** Dtsche Reisende des 16. Jahrh. 95; Überseeische Unternehmungen der Welser 95; G. Marggraf 96; Seb. Münster 98; Kartographische Denkmäler 03.

Häntzschel, Walther (Pf. Jean Clairmont), ✠, ✉, ⚲, Nov., Red. d. „Metallarbeiter" u. d. „Deutschen Klempner-Ztg". Charlottenburg, Uhlandstr. 194 p. (Mittweida $^{3}/_{7}$ 56.) **B:** Lichtensteiner, Dr. 85; Gustav Wasa, Dr. 88; Durch Sünde reich, Dr. 92; Große Kinder, Lsp. 93; D. Pistenkarte, Lsp. 94; Dämon Liebe, Sch. 94; D. Hut, Lsp. 95; Falscher Prinz, P. 95; Karriere i. Reifrock, N. 96; Gastrecht, Lsp. 97; Verkehrte Welt, Lsp. 97; D. Vielgeliebte, Lsp. 97; Prinzipienreiter, Dr. 98; Aus Mitleid, Lsp. 98; Entlobt, Lsp. 98; Vorleserin d. Kaiserin, N. 98; Lehrbuch d. Elektrotechnik 00; D. Maschinenbauer 01; D. Stellvertreterin, Lsp. 01; D. mod. Installateur 02; Erfindungen u. Experimente 02 III; Zuvorgekommen, Lsp. 02. ()

Hänÿ-Luz, Ida, s. Luz-Hänÿ.

Happel, Otto, (k.), Bibelwiss., D., k. Lyzeal-P. Passau. (Wüstensachsen, Hess.-Nassau, $^{28}/_{7}$ 66.) **B:** Kath. u. prot. Christentum 98; D. Prophet Habackuk 00; D. Psalm Nahum 00; Der Prophet Nahum 02.

Happisch, Leopold, Hygiene, Touristik, Red. b. „Oesterr. Gesundheitsrat" u. des „Naturfreund". Wien XV, Löhrg. 13.

Happrich, Vikt., Sport u. Zirkus, Journ. Berlin O, Warschauerstr. 21. (Breslau $^{15}/_{1}$ 63.) **B:** Das Geheimnis der Schönheit 99; Manegesterne 02, 2. A. 03.

Harald, M., s. Grabi, Magd.

Harburger, Heinr., ✠, Dr. jur., Uhon.-Prf., ObLGR. München, Karlsstr. 21. (Bayreuth $^{2}/_{10}$ 51.) **B:** Die remunerator. Schenkg 74; D. strafrechtliche Begriff „Inland" u. seine Beziehungen z. Völker-R. u. Staats-R. 82; Strafrechtspraktikum 92.

Hardebeck, Wilh., (k.), Altertumskunde, Goldarbeiter. Ankum, Kreis Bersenbrück. (ebda $^{4}/_{10}$ 43.) **B:** Erd- u. Steindenkmäler i. Kreise Bersenbrück 87; Beschr. d. Kirchen das. 88; Gut Brunning, Erz. 84; Meyerhof zu Starten 84; Entstehg d. Schützenfeste im Osnabrückischen 85; Entstehung u. Entwicklung der Bauernhöfe im Kirchspiel Ankum 92; Post- u. Verkehrschronik, Skelettfunde auf dem Kattenberge, D. Steinwerke und Lehms im Kirchspiel Ankum 94; Volkssaberglauben 96; Aus der Franzosenzeit 97; Räuberhauptmann Hardemente 98; Einführg d. Christentums im Hasegau 99; D. Gesch. d. Glocken zu Ankum 99; Entstehung der Kirchmesse u. Märkte im Kreis Bersenbrück 99; Haus u. Herd in alt. Zeit u. a. 00; Die Kirche in Ankum u. a. 01; Sitte u. Brauch, Geburt, Taufe u. Kindheit 02; Eggermühlen, ein osnabrück. Edelsitz 02.

Hardegger, August, (k.), ✠, Kunst✠, Architekt. St. Gallen, Sch., Museumsstr. 45. (ebda $^{1}/_{10}$ 58.) **B:** Frauen zu St. Catharinas; Mariaberg b. Rorschach 91; Altes u. Neues v. St. Gallen 91; D. Zifterzienserinnen zu Maggenau 93; St. Johann im Thurtal 95; Kirchenschätze v. Disentis u. Umgebg 98; Die Pfarrei St. Gallen 01.

Hardekopf, Ferdinand, liter. Krit., Nov., Politik, Parlamentsberichterstatt. Berlin W, Eisenacherstr. 8. (Barel $^{15}/_{12}$ 76.) *

Hardeland, Theodor, Pastor. Lüneburg. ($^{11}/_{6}$ 59.) **B:** Der kl. Katechismus

Dr. Luthers nach Luthers Schriften ausgelegt 89; D. Evangelisation m. bes. Rücksicht auf die Heiligungsbewegung 98; Die Heilsarmee nach Gesch., Wesen u. Wert 98; Evangelisationsfrag. i. luther. Sinne erwogen 99; Die katechet. Behandlung des kl. Katechismus Dr. M. Luthers 99; Leitf. zu Luthers kl. Katechismus 00; D. Bad. b. Wiedergeburt 02.

Harden, Maximilian, Polit., ✍, Lit.🖋, /, Krit., Hrsg. d., „Zukunft". Berlin, Verlag d. Zukunft, SW, Friedrichstr. 10. (ebda $^{20}/_{10}$ 61.) **B:** Apostata 92, N. F. 92; Theater u. Lit. 96; Kampfgenosse Sudermann 03.

Hardenberg, s. Körner, Gust.

?**Hardenberg**, Frau Magda (Pf. Hoffmann-Hardenberg), Realsch. ObLehr.-Gattin, ♀, /, ✍, **Ue:** E, Lehrerin f. Vortragskunst u. Rezitatorin. Leipzig-Sellerhausen, Gartenstr. 6. **H:** „Kriegerhort", Allbeutschl. Vaterl.- u. Heldenlieder 92. **B:** D. ganze Deutschland soll es sein! 95; Heldwilhelm 97; Fides teutonica!, 80 Vaterlandslied., m. Bezug auf die soz. Frage 98.

Harder, Fräul. Agnes, PA., Roman, Nov., ♀. Berlin, /, W, Uhlandstr. 148. (Königsberg $^{24}/_8$ 64.) **B:** Erkämpft, N. 92; Sommervögel, N. 94; Aus heit. Stunden, N. 95; Dr. Eisenbart, N. 96; Stille Helden, N. 97; Im Kaleidoskop, N. 98; Wider d. gelben Drachen 00; Und hätte der Liebe nicht, N. 00; Im Wunderlande Italien 01; Engelchen u. Bengelchen 03.

Harder, Ernst, Arabist, Dr. phil. Berlin-Charlottenburg, Schillerstr. 7. (Königsberg i. Pr. $^{29}/_{11}$ 54.) **B:** Arabische Konversationsgramm. 98; Deutsch-arab. Handwörterbuch 03.

Harder, Frz, Ψ, Dr. phil., ObLehr., Prf., Red. d. „Wochenschr. f. klass. Philologie". Berlin SW, Großbeerenstr. 70. (ebda $^{8}/_{11}$ 55.) **B.** De Alpha vocali apud Homerum producta 74; Index Lucilianus 78; Index copiosus zu Lachmanns Lucretius 82; Werden u. Wandern uns. Wörter 84, 2. A. 96; Griech. Formenlehre 92, 2. A. 97; Ausw. a. Herodot 81; Ausw. a. Ovid 94.

Hardt, Ernst, s. Stöckhardt, Ernst.

Hardt, Fr. Wilh. Ernst, Nov., ♂, ♀, /, ♂, **Ue:** F. Berlin W 15, Düsseldorferstr. 9. (Graudenz $^{9}/_5$ 76.) **B:** Priester d. Todes, N. 98; Tote Zeit, Dr. 98; Bunt ist d. Leben, N. 02; Aus d. Tagen d. Knaben, G. 03; D. Kampf ums Rosenrote, Dr. 03; An d. Toren d. Lebens, N. 03.

Hardt, Frl. Käte (Pf. OttoWald), FdS., Jugendschr., Lehrerin. Zoppot, Wilhelmstr. 4. (Stuebla $^{4}/_{1}$ 61.) **B:** Daniel Hansen 98; D. Buch d. Großmutter 00.

Hardt, Otto, religiöse Traktate, Lehr. a. D. Gumbinnen, OstPr., Gartenstr. 30. (Jucknischken, Kr. Stallupönen, Ost-Pr. $^{30}/_{10}$ 35.) *

Hardt, Walther Wilh. Leop., AESV., ✍, Unterhalt.-Lit., Rektor der Stadtschule. Gassen, Brandenburg, Wilhelmstr. 58. (Dinglauken, Ostpr., $^{22}/_1$ 74.) **B:** Z. Geburtsf. Sr. Maj. d. Kaisers Wilhelm II. (mit G. E. Meyer) 02; D. Bedeutung der Kunst für d. Erziehung 02; Bibelkritik u. Religionsunterr. 02; Gesch. uns. deutschen Kriegsflotte 02; Wie entwickeln u. erhalten wir in uns. Kindern die Freude an Reinlichkeit und Gesundheitspflege? 02; Z. Geburtsf. Sr. Maj. des Kaisers Wilhelm II., Bd. II (mit G. E. Meyer) 03.

Hardt, Fräul. Wanda, Erzähl., Nov. Eberswalde, Mark Brandenburg, Neue Schweizerstr. 8. (Glogau.) *

Hardt, Wilm, s. Schwaner, Wilh.

Hardy, Edmund, ♫, vergl. Religs.-Wissensch. u. ind. Lit., D., Dr. phil., UP. a. D. Bonn, Argelanderstr. 118. (Mainz $^{9}/_7$ 52.) **B:** Fr. Ozanam 78; Hamlet 81; Schliemann u. seine Entdeckgen auf d. Baustelle d. alten Troja 82; Begriff der Physis in d. griech. Philos. 84; Allgem. vergl. Religionswiss. im akad. Studium uns. Zeit 87; Buddhismus nach ält. Pali-Werken 90; Die vedisch-brahmanische Periode b. Religion d. alten Indiens 93; Paramatthadipani, Dhammapala's Commentary on the Petavatthu (Pali Text Society) 94; On the Vimanavatthu (Pali T. S.) 01; Anguttara-Nikaya, Part. III. (Pali T. S.) 96; Part. IV. (Pali T. S.) 99; Part. V. (Pali T. S.) 00; Indische Religionsgeschichte 98; König Asoka 02; Nettipakarana (Pali T. S.) 02; Buddha 03.

Haring, Johann, (t.), Kirchenrecht, Dr. theol. et jur., UP., Hrsg. u. Red. (m. Prf. Dr. Gutjahr) des „Lit. Anzeig.". Graz, Schillerstr. 11. (Weltmannstätten $^{5}/_8$ 67.) **B:** D. Rechts- u. Gesetzbegriff in d. kathol. Ethik u. modernen Jurisprudenz 99; Die Schadenersatzpflicht des Erben für Delikte des Erblassers nach kanon. Rechte 03.

Häring, Theodor, ✝, D., o. UP. Tübingen. (Stuttgart $^{22}/_4$ 48.) **B:** Das Bleibende i. Glauben an Christus 80; D. Theologie u. d. Vorwurf d. doppelten Wahrheit 86; Zu Ritschls Versöhnungslehre 88; Zur Versöhnungslehre 93; Uns. persönl. Stellung z. geistl. Beruf 93, 3. A. 99; Lebensfr. d. syst. Theol. 95; Gerecht. Gottes b. Paulus 96; Zeitgem. Pred. 02; Christl. Sittenlehre 02.

Harlan, Walter, BVB., ♂, Dramaturgie, Dr. jur., Dramaturg d. Lessingtheat. Berlin-Grunewald, Delbrückstr. 23 I. (Dresden $^{25}/_{12}$ 67.) **B:** Sein Beruf, Sch. 94; O herziges Menschenleben! G. 94; Neue Traktätchen, N. 95; Im April, Lsp. 95; D. Sündenfall, Lsp. 96; D. Dichterbörse, N. 99; Der tolle Bismarck, Lsp. 00; Schule des Lustspiels, e. System d. Dramaturgie 03.

?**Harling**, Otto v., **Ue:** Skand., Pastor,

Missionar der norweg. Israelmission. Galatz, Rumän., Strada Popa Stamati 15. (Eversen $^{22}/_{12}$ 66.)

Harmening, Ernst K. J., VB., ⊟, Rechts- u. Staatswiss., Nov., ♆, Dr. jur., NA. Jena, Kochstr. 2. (Bückeburg $^{28}/_{1}$ 54.) **V:** M. Overstolz, N. 81; Mirjam, G. 81; Erde u. Eden, G. 84; Südslavische Volkslieder 85; Wer da? 4. A. 89; Osterburg, G. 90; Recht der Völker auf Frieden 91; Peace the Right of Nations 91; Kampf um die Wohlfahrt 91.

Harmlos, Dr., f. Nassauer, Max.

Harms, Bernhard, Dr. phil., Privatdozent. Tübingen, Neckarhalde 55. (Detern, Ostfriesl., $^{30}/_{8}$ 76.) **V:** Ist das dtsche Handwerk konkurrenzfähig? 99; Entwickelungsgesch. d. dtschen Buchbinderei 02; Die holländischen Arbeitskammern 03. *

Harms, E. M., f. Hamann, E. M.

Harms, Heinrich, Erdöle, Lehr. Dörnick b. Ploen, Post Ascheberg, Holstein. (Bradrade $^{23}/_{6}$ 61.) **V:** Schulatlas 93 u. 94, 2. A. 00; Volksschulatlas 02; Schulatlas u. d. Unterr. 93, 2. A. 01; Wandkarte des Kreises Ploen 95; 5 Thesen z. Reform d. erdkundl. Unterr. 95, 4. A. 02; Handkarte d. Prov. Schl.-Holst. 95, 2. A. 02; Vaterl. Erdkunde 97, 6. A. 03; Schulwandkarte von Deutschland 99, 2. A. 01; In d. einklass. Volksch. 00; Planigloben 02; Deutschlands Kolonien 02, 2. A. 03.

Harnack, C. G. Adolf, Kirchenrat, D., o. UP. Berlin W 15, Fasanenstr. 43. (Dorpat $^{7}/_{5}$ 51.) **V:** Zur Quellenkritik der Gesch. d. Gnosticismus 73; De Apellis gnosi monarchica 74; Patrum Apost. Opera 75/78 III; Codex Rossanensis 80; Texte u. Untersuchgen zur altchristl. Lit.-Gesch. 82 ff. V; Lehre der 12 Apostel 84, n. A. 93; Mönchtum, 6. A. 03; M. Luther, 3. A. 01; Augustins Konfess. 88, 3. A. 03; Lehrbuch d. Dogmengesch. 86/90 III, 3. A. 94/97; A. Neander 89; D. N. T. u. d. J. 200 89; D. Apostol. Glaubensbek., 26. A. 93; Antwort auf d. Streitschrift Dr. Cremers 92; Bruchstücke des Evang. u. der Apokalypse des Petrus, 2. A. 93; Üb. d. Ordinationes im Papstbuch 97; Üb. d. jüngst entdeckten Sprüche Jesu 97; Drei wenig beachtete cyprian. Schriften u. die „Acta Pauli" 99; Gesch. d. Kgl. Preuß. Akad. d. W. in Berlin 00 III; Die Pfaffschen Irenaus-Fragmente als Fälschungen Pfaffs nachgewiesen 00; Das Wesen des Christentums 00, 4. A. 01; Die Aufg. d. theolog. Fakultäten u. d. allg. Religionsgesch. 01; Sokrates u. d. alte Kirche 01; D. Wesen d. Christentums 02; D. Brief d. Ptolemäus an die Flora 02; Reden u. Aufsätze 03 II. ()

Harnack, Otto, Lit., Dr. phil., TH Sch P. Darmstadt, Landskronstr. 53. (Erlangen $^{28}/_{11}$ 57.) **V:** Napol., dr. Ged. 80; Karoling. u. Byzantin. Reich 80; Kurfürstenkollegium 2c. 83; Ein deutsches Land i. Gefahr 86 (anon.); Goethe i. d. Epoche f. Vollendung 87, 2. A. 01; Z. Nachgesch. d. Ital. Reise 90; Livland als Glied d. dtschen Reiches 2c. 91; D. klass. Ästhetik der Deutschen 92; Dtsches Kunstleben in Rom 96; Schiller 98; Essays u. Studien 99; Moderner Cicerone: Rom, 2. Bd. 03. **H:** Goethes Werke, Weim. Ausg. Bd. 46—49; **H.** Hettner, Lit.-Gesch. d. 18. Jahrh. III, 4. A., 1. u. 2. B. 93, 3. B. 94; Goethes ausgew. Ged. in chronol. Ordng 01; Faust, in Goethes Wke, herausg. v. Heinemann 02.

Harpf, August, chem. ⚙, Ing. chem., Dr. phil., o. ö. Prf. für Chemie an der Bergakademie. Přibram, Böhm., Priv.-Doz. f. chem.-technologische Fächer an der dtschen techn. Hochschule zu Prag. (Graz $^{27}/_{5}$ 61.) **V:** Flüss. Schwefelbioxyd 00; Wandtafeln f. d. Unterr. u. d. allg. Chemie u. chem. Techn. 99 ff.

Harpf, Jos. Adolf (Pf. Ad. Hagen), DOeSchG., ♫, ♆, Dr. phil. Leoben, Steierm., Josefé 157. (Graz $^{18}/_{3}$ 57.) **V:** Goethes Erkenntnisprinzip 83; Sagen u. Singen 83; A. d. dtschen Ostmark 83; Rufe a. d. dtschen Osten 84; Ethik d. Protagoras 84; Wehr u. Waffen 85; Schopenhauer u. Goethe 85; Gesch. d. Leobener Stadttheaters 92; Idyllen aus Kärntens Gauen, G. 98; Mein Spaziergang nach Paris 98; Z. Lösung d. brennendsten Rassenfrage der heut. europ. Menschheit 98; Deutschvolkliches Sagen u. Singen 98; Darwin in d. Ethik 01; Aus Heimat u. Fremde 03. [stanze.

Harro, Constantin, f. Lochmann, Con-

Harro, Hanns, f. Fuchs, Hanns.

Harrwitz, Fritz, Mechanik, Optik, ⚙, ∩, Red. d. Fachzeitschrift „Der Mechaniker". Berlin W, Potsdamerstr. 113. Villa V. (ebda $^{20}/_{10}$ 59.) **V:** Adreßbuch f. d. dtsche Mechanik u. Optik u. verwandte Gebiete 94, 2. A. 98/00 II; Taschenbuch f. Präzisionsmech., Optik. 2c. 01 ff.

Harrwitz, Max, Bibliogr., Verl. Buchh. u. Antiqu. Berlin W, Potsdamerstr. 113. Villa V. **V:** Helgoland einst u. jetzt 93.

Harschkamp, G., Politik, ♆, ⁄, Uc: FE. Chefred. d. „Liegnitz. Anz." Liegnitz, N., Goldbergstr. 72. (Danzig $^{29}/_{12}$ 52.)

Hart, Edmund, ♆, Student der Philos. Göttingen. (Cöln a. Rh. $^{16}/_{9}$ 79.) **V:** Ginster u. Heidekraut, G. 04. *

Hart, Georg, (K.), vergl. Lit., Dr. phil., K. GPrf. u. K. Hofbibliothekar. Aschaffenburg, Sandg. 53. (Crazfambach $^{16}/_{10}$ 56.) **V:** Ursprung u. Verbreitung der Pyramus- u. Thisbe-Sage 89; Die Pyramus- und Thisbe-Sage in Holland, England, Italien u. Spanien 01; De Medelidinge der hilgen Junckfruwen Marien, niederdtscher Text nach einer Hs. v. J. 1840 99.

Hart, Heinrich, BP., ✎, ⊙, Roman. Charlottenburg, Rönneſtr. 11. (Weſel $^{30}/_{12}$ 55.) **B**: Weltpfingſten, G. 72; Eine neue Preſſe 79; Buch d. Liebe, Anth. (mit J. H.) 82, 2. A. 90; Ital. Novellenbuch (mit J. H.) 82; Kritiſch. Waffengänge (m. J. H.) 82 f.; Sedan, Dr. 72; Dtſches Herz u. dtſcher Geiſt, Anth. 84, 2. A. 85; Lied d. Menſchheit, E. 87/96 III; Krit. Jahrb. (m. J. H.) 88; Kinder des Lichts, N. 94; Moſe, Erz. 95; Vom höchſten Wiſſen (mit J. H.) 00; Die neue Gemeinſchaft, e. Orden vom wahren Leben (m. J. H. u. a.) 01. ()

Hart, Jul., ✎, ⊙, /, Roman. Berlin-Steglitz, Düntherſtr. 7. (Münſter i. W. $^{9}/_{4}$ 59.) **B**: Sanſara, G. 79; Don Juan Tenorio, lyr. Dr. 81; Krit. Waffengänge, 82 ff.; Buch d. Liebe 82, 2. A. 90; Blütenleſe a. ſpan. Dichtern 83; Schauſpielerin, Dr.; Rächer, Dr. 84; England u. Amerika 84; Orient u. Occident 84; Sumpf, Sch. 86; Perſ. Divan 87; J. Wolff u. d. mod. Minneſang 87; 5. Nov. 88; D. Richterin, Dr. 88; Krit. Jahrb. 88; Homo sum 90; Geſch. d. Weltlit. 95/97 II; Sehnſucht 93; D. neue Gott 99; Triumph des Lebens, G.; Stimmen in d. Nacht 99; Überkultur 99; Vom höchſten Wiſſen (m. H. H.) 00; Die neue Gemeinſchaft (m. H. H. u. a.) 01. ()

Hartdegen, Ferd. (Pſ. F. Greiner), VB., Roman, Nov., ✎, Priv.-Ob-Lehr. Fulda, Adalbertſtr. 12. (ebda $^{27}/_{8}$ 57.)

Hartel, Wilh. Ritter v., Dr. phil., Miniſter für Kultus und Unterr., M. d. H. Wien I, Heßg. 7. (Hof, Mähr., $^{28}/_{8}$ 39.) **B**: D. Sappho und die Sapphoſage 72; Homer-Studien 71/74 III; Cypriani opera omnia 68/71 III; Eutropius und Paulus Diaconus 72; Eutropii Breviarium 72; Demoſth. Studien 76/77 II; Stud. üb. att. Staatsrecht 78; Ennodii opera 80; Luciferi opera 86; Üb. griech. Papyri Erzh. Rainer 86; Bibliotheca patr. lat. Hispaniensis I 87; Krit. Verſuche zu Livius 88; Curtius u. Kägi 88; Abriß der Grammatik d. homer. u. herodot. Dialektes 88; Patriſt. Stud. 90; Aufg. d. klaſſ. Philol. 90; Über Thun, Exner, Bonitz 93; Paulini Nolani opera 94; Patriſt. Stud. 95; D. Wiener Geneſis d. k. k. Hofbibl. 95; Zum Briefwechſel d. Auſonius u. Paulinus 97; Vorwort zur Feſtſchr. f. Johannes Vahlen 00. **H**: Curtius-Hartel, Griech. Grammatik 87.

Harten, Angelika, f. Schmitz, Joſeph.

Harten, C., f. Martens, Pet. Chr.

Hartl, Aloiſ, (k.), Dr. jur. can., Prf. Linz a. D., Wurmſtr. 5. (ebda $^{30}/_{5}$ 59.) **B**: Das größte Glück, Miſſionsbuch 92, 4. A. 98; J. E. Habert 00.

Hartl-Mitius, Frau Philomena, ⊙. München, Kanalſtr. 40. (ebda $^{14}/_{4}$ 52.) **B**: Onkel Troneck, Sch. 78; Protzenbauer, P.; Sommerfreud, Lſp. 81; Annerl v. Grundlhoff, Vſt. 82; Ihr Lebensretter, Lſp.; Suſie, P.; Schlaue Mahm, Vſt.; Theatertypen, N. 87; Orpheus i. Salon, R. 90; Am Wetterſtein, Vſt.; D. Dorfſchwalbe, Optte; Auf gold. Boden, Vſt. (mit R. H. Greinz); Durchs Standesamt, D. 96; Sumpfherzblättchen, N. 96; Bühnengeſchichten, N. 00; Die ſchöne Milibäuerin v. Tegernſee, Vſt. 00; 's goldene Kalbel, Vſt. 01. ()

Hartleben, Otto Erich, BP., ✎, Nov., ⊙. Berlin W, Motzſtr. 93. (Clausthal $^{3}/_{6}$ 64.) **B**: Die Serényi, zwei verſch. Geſchichten, 3. u. 4. A. 02; Henrik Ipſe, Der Froſch, Parodie, 2. A. 91; Angele, Kom. 91; Albert Giraud, Pierrot Lunaire, Rondels 93; Hanna Jagert, Kom. 93, 2. A. 01; Die Erziehung zur Ehe, Kom. 93, 3. A. 02; Die Geſch. vom abgeriſſ. Knopf, 9. u. 10. A. 01; Ein Ehrenwort, Sch. 94, 2. A. 02; Meine Verſe 95; Vom gaſtfreien Paſtor 95, 11. u. 12. A. 03; Die ſittl. Forderg, Kom. 97, 4. A. 98; D. röm. Maler, R. 98; Die Befreiten, Einakter-Cyklus 99, 2. A. 01; Ein wahrhaft guter Menſch, Kom. 99; Roſenmontag, Trag. 00, 9. u. 10. A. 01; Der Halkyonier 04; Liebe kleine Mama, 1.—4. A. 04. **H**: Goethe-Brevier, Goethes Leben in ſein. Geb. 95, 2. A. 01; Angelus Sileſius 96. ()

Hartmann, Alex., f. Trieſch, F. G.

Hartmann, Frau Alma v., ⁂. Groß-Lichterfelde b. Berlin, Marienſtr. 7 a. (Bremen $^{23}/_{7}$ 54.) **B**: Zurückz. Idealism. 02.

Hartmann, Frl. Anna (Pſ. Wend Unmut), Roman, Nov. Konſtanz, Bad., Emmishoferſtr. 10. (Grünwald $^{25}/_{7}$ 81.) ()

Hartmann, Aug., Dr. phil., Ψ, Bibliothk. a. d. k. Hof- u. Staatsbibl. München, Adalbertſtr. 34. (ebda $^{25}/_{4}$ 46.) **B**: Weihnachtslied u. -Spiel in Ob-Bay. 75; Ob-Ammergauer Paſſionsſpiel i. ſ. älteſt. Geſtalt 80; Volksſchauſp. in Öſterr.-Ung. u. Bay. geſ. 80; Volkslieder in Bayern, Tirol u. Salzburg geſ. 84; H. Heſellohers Lieder 90; Regensburger Faſtnachtsſp. 93; Dtſche Meiſterlieder-Handſchr. in Ungarn 94. **Mith**: Bayerns Mundarten 91—95. ()

Hartmann, Edmund, ✎, Gymn.-Lehr. Gießen, Bleichſtr. 27. **B**: Vademecum d. Volksſchullehrers; Beitr. z. Erziehung d. dtſchen Jugend u. a. (*)

Hartmann, Eduard v. (Pſ. Karl Robert), ⁂, Ob-Leutn. a. D., Dr. phil. Berlin-Großlichterfelde, Marienſtr. 7 a. (Berlin $^{23}/_{2}$ 42.) **B**: Üb. d. dialekt. Methode 68; Philoſ. d. Unbewußten 69, 10. A. III 90; Schellings poſit. Philoſ. 69; Aphorismen üb. d. Drama 70; Dram. Dchtg 71; Geſ. Philoſ. Abh. 72; Erläut. z. Metaph. d. Unbewußten 74, 2. A. 77; Selbſtzerſetzg d. Chriſtent., 1. u. 2. A. 74; Üb. Shakeſpeares Romeo u. Julia 74; Krit. Grundlegung d. tranſzend.

Realismus, 3. A. 85; Wahrheit u. Irrt. i. Darwinismus 75, 2. A. 90; Zur Reform d. höh. Schulwesens 75; Ges. Studien u. Aufsätze 76, 3. A. 88; Das Unbewußte vom Standpunkt der Physiol. 2c. 73, 3. A. 90; Phänomenol. des sittl. Bewußtf. 78, 2. A. 86; Z. Gesch. u. Begründg des Pessimism. 80, 2. A. 92; Krisis d. Christent. 80, 2. A. 88; D. polit. Aufgab. u. Zustände d. Dtschen Reichs 81; D. religiös. Bewußtsein der Menschheit 81, 2. A. 88; Religion d. Geistes 82; Judentum in Gegenw. u. Zukunft, 1. u. 2. A. 85; Philos. Fragen d. Gegenw. 85; D. Spiritismus 85, 2. A. 98; Mod. Probl. 85, 2. A. 88; Dtsche Ästhetik seit Kant 86; Philos. d. Schönen 87; Lotzes Philos. 88; Zwei Jahrz. dtsch. Politik u. die gegenw. Weltlage 89; Grundproblem d. Erkenntnistheorie 89; Krit. Wanderungen durch die Philos. der Gegenwart 89; Ergänz. Bd. zur 1.—9. A. d. Philos. d. Unbewußten 90; Ausgew. Werke, 13 Bde 86/01; D. Geisterhypothese d. Spiritismus u. s. Phantome 91; Kants Erkenntnistheorie u. Metaphysik in den 4 Perioden ihrer Entwickelung 93; D. soz. Kernfragen 94; Tagesfragen 96; Kategorienlehre 96; Schellings philosoph. System 97; Ethische Studien 98; Gesch. d. Metaphysik 99/00 II; Zur Zeitgesch. 00; Die mod. Psychologie 01; D. Weltanschauung d. modernen Physik 02.

Hartmann, Friedr., PA., Ästhetik, Lit.-W, Dr. phil., Red. d. „Br. Landes-Ztg.". Braunschweig, Kaiser Wilhelmstr. 62 p. (Frankfurt a. M. 2/2 66.)

Hartmann, Jul. v., württ. Topographie u. W, Dr. phil., ObStudR. a. D. Stuttgart, Hegelstr. 34. (Neustadt a. d. L. 22/536.) **B**: M. Alber 63; Wegweiser d. d. Maulbronn 64, 2. A. 75; E. Schnepf 69; Schwabenspiegel 70, 2. A. 01; Gesch. Schwabens im Munde der Dichter 81; Wildbad 86; Chronik von Stuttgart 86; Übersicht über die Lit. der württ. Landeskde 88; Festschrift d. Stadt Stuttgart 89; Württ. Kirchengesch. (m. Bossert u. a.) 93; Besiedelung Württ. 94; Aus den Lehr- u. Wanderjahren uns. Väter 96; Uhlands Tagb. 1810/20 97; Uhlands Ged. (m. E. Schmidt) 98; Wildbadber. a. 6 Jahrh. 99; Württemberg i. J. 1800 00; Schwäb. Selbstbeleuchtg 03.

Hartmann, Julius R., Stadtpfr. Dornhan, Württ. (Nürtingen 8/12 54.) **B**: A. H. Francke 97; Palästina (m. Lic. Dr. Benzinger) 99. ()

Hartmann, Karl Otto, Stillehre und Kunst W, Gewerbeschulvorstand. Lahr i. B., Kaiserstr. 103. (Höpfingen, B. 15/7 61.) **B**: Stilkunde 98, 3. A. 03. *

Hartmann, Konr., ⚙, Kais. GRegR. u. ThSchP. Charlottenburg, Fasanenstr. 29. (Nürnberg 8/10 53.) **B**: Pumpen 89, 2. A. 97; Heizung u. Lüftg d. Arbeitsräume 94; D. Arbeiterschutzbrill. 00; Gefahrntarifwes. 00; Unfallverhütg f. Industr. u. Landwirtsch. 03.

Hartmann, Ludo Mor., W, Soziologie, Dr. phil., Priv.-Doz., Hrsg. d. „Zeitschr. f. Wirtschaftsgeschichte". Wien I, Rathausstr. 15. (4/8 63.) **B**: Gesch. Italiens i. Mitter II u. a. (*)

Hartmann, Frau Dr. Martha, geb. Sommer (Ps. Martha Sommer, M. Seeger), **Ue**: DFlämHNSchw. Lübeck, Musterbahn 7. (ebda 10/7 77.)

Hartmann, Mart., Oriental., Dr. phil., Prv. Charlottenburg, Schillerstr. 7. (Breslau 9/12 51.) **B**: Arab. Sprachführer 80; Hebräische Verskunst 94; D. arab. Strophenged. I 97; Bohtan 96 f. II; Metrum u. Rhythmus 96; The Arabic Press of Egypt 99; Der Islam. Orient I—V 99—02; Lieder d. Libyschen Wüste 99.

Hartmann, Mart., neue Ψ, ⚓, Dr. phil., GPrv. Leipzig-Gohlis, Fechnerstr. 2. (Bautzen 22/8 54.) **B**: Tempi passati 78; D. altspan. Dreikönigsspiel 79; Zeittafel zu V. Hugos Leben u. Werken 86; D. Rangfrage u. der sächs. Gtzehrerstand 91; Ehenierstudien 94; D. Anschauung im neuspr. Unterr. 95; Reiseeindrücke a. Beobachtgen e. dtschen Neuphilol. in der Schweiz u. in Frankreich 97; Chronik d. Vereins f. neuere Philologie zu Leipzig 00. **H**: Hugo, Auswahl f. Ged. 84, n. A. 99; Sandeau, Mlle de la Seiglière 87, 5. A. 00; Duruy, Siècle de Louis XIV. 88, 3. A. 99; Béranger, Auswahl f. Lied. 88, 2. A. 00; Duruy, Hist. de France de 1789—95, 89, 3. A. 97; Thiers, Bonaparte en Égypte et en Syrie 90, 2. A. 98; Napoleon I. Militär. Proklamat. 90; Racine, Athalie 91, Britannicus 92; Scribe, Verre d'eau 92; Taine, Nap. Bonaparte 94, 2. A. 99; L'Ancien Régime 95; Michelet, Tableau de la France 97. Mitteil. der dtschen Zentralstelle f. internat. Briefwechsel 97 ff.; Mitteil. d. dtschen Zentralstelle f. fremdsprachl. Recitationen 01 ff. ()

Hartmann, Otto, W, Dr. phil., Red. d. „Basler Zeitg.". Basel, Holbeinstr. 65. (Mülhausen i. E. 14/11 58.) **B**: Die Schlacht bei Sempach 86; Nochmals z. Sempacher Frage 87; D. Anteil d. Russen am Feldzug v. 1799 in der Schweiz 92; Die Volkserhebung d. Jahre 1848 u. 1849 00.

Hartmann-Plön, K., ⬡, Roman, Dr. med. Heide, Holstein. (24/10 29.) **B**: Geheimnisse, R. 77 III; Herodias, R. 78 III; D. Schwiegermutter, Schw. (m. Hirschel) 83; Neue Staatsanwalt, R. 83; A. steiler Höhe; Operation, Esp. (m. Blumenthal). ()

Hartog, Frau Marie, geb. zur Megede (Ps. Marie zur Megede), /, Nov., Roman. Groß Kalteningken b. Gr. Warkau, Kreis Insterburg. (Freistadt 17/9 55.) **B**: Um Gold, R. 83; Graue Gesch., R. 90; R.

Folge 91; Aus d. Gesellsch., R. 35; Liebe, R. 98; D. Licht, R. 02; Sport, R. 03; Narren, R. 03. [J. A. G. v.

Harttung, Jul., f. Pflugk-Harttung.

Hartung, Kaspar, (t.), Ψ, ✝, D., Dr. phil., Geistl. Rat, Lyc.-Rektor. Bamberg. Unterpleichfeld, Bay. $^{15}/_{12}$ 38.) **B:** De proconsulatu Ciceronis Ciliciensi 68; Röm. Auxiliartruppen am Rhein 70/74 II; Der Protagonist in Sophokles' Antigone 80; Septuaginta-Studien 86; Der Prophet Amos, Komment. 98; Exeget Hieronymus, Festrede 03; Ein Kommentar zur Johann. Apokalypse in der K. Bibliothek zu Bamberg 03.

Hartwich, Otto, ✝, Pastor. Bremen, Waller Chaussee 197. (Swinemünde $^{22}/_{8}$ 61.) **B:** D. Ernst Cgidyscher Gedanken 91; D. Genesung d. evang. Kirche 94; D. Unsterblichkeit im Lichte d. mod. Wissensch. 95; D. mystische Seite d. religiösen Lebens 98; Rich. Wagner u. das Christentum 03.

Hartwig, Rich. v., BP., Nov., März., ⚒, ⁄, Leutn. a. D. Berlin N, Scharnhorststr. 42. (Stargard i. P. $^{17}/_{11}$ 49.) **B:** A. Meeresstrand, N. 81; Weltmärchen, N. 86; Irmela, D. 87; Dichtgen 88; Ein Idol, Dr., 2. A. 92; Aſſarpaï, D. 98; D. Wahrheit, Dchtg 98; Finis Utopiae, dr. Dchtg 98; Im Invalidenhaus, dram. Dchtg 98; Leyer u. Schwert, vaterl. Operndchtg 02. ()

Harzmann, Ernst, ſ. Cumme, Ernst.

Hasak, Max, (t.), △, Reg.- u. Baurat. Berlin-Grunewald. Winklerstr. 3. (Wansen, Schles. $^{15}/_{2}$ 56.) **B:** Wie schafft man Ornamente? 97; Gesch. d. dtschen Bildhauerkunst im 13. Jahrh. 99; Die romanische u. die gotische Baukunst. Der Kirchenbau 02. ()

Hase, K. Alfr. v., ✝, D., Dr. phil., Konsistorialrat, o. Hon Pr. Breslau, Maxstr. 22. (Jena $^{12}/_{7}$ 42.) **B:** Lutherbriefe 67; Wormser Lutherbuch 68; S. Franz v. Wörd 69; Bedeutg d. Geschichtl. in d. Religion 74; Innere Mission 77; Herzog Albrecht u. sein Hofprediger 79; Hausandacht 91; Christi Armut unser Reichtum 93; Briefe e. Feldgeistl. a. d. Kriege 1870/71 96; Unſ. Hauschronik, Gesch. der Fam. Hase in 4 Jahrhunderten 99.

Haſe, Oskar v., ♛ d. Buchh., HofR., Dr. phil., Verlgsbuchh. (Breitkopf & Härtel). Leipzig, Sternwartenstr. 79. (Jena $^{15}/_{9}$ 46.) **B:** Die Koberger 69, 2. A. 85; Breitkopf & Härtel in Leipzig 75, 3. A. 94; Entwickelung d. Buchgewerbes in Leipzig 87; Verband d. Berufsgenossensch. 88; Küraſſierbriefe e. Kriegsfreiwill. 95.

Haeſe, Arthur, Fortbildungsschulw., Naturwiſſ., Direkt. d. kaufm. u. gewerbl. Fortbildgsschule. Erfurt, Milchinselstr. 9|10. (Güntershagen $^{24}/_{12}$ 65.) **B:** Geschäftsgänge f. d. Unterr. i. d. Buchführung 98, 4. A. 03; Kontorformulare f. d. Unterr. i. kaufmänn. Schulen 99, 3. A. 01; Der Wechsel auf histor. Grundlage 00; (m. P. Niehus): Kontorformulare für d. Unterr. in Baugewerksch. 00; (m. Dir. Scharf) Geschäftsformulare f. d. Unterr. i. gewerbl. Fortb.-Schulen 01, 2. A. 04; Handel u. Wandel 01, 3. A. 04, österr. Ausg. 03; Die einf. Buchführg d. Gewerbetreibenden 02; Rechenb. f. gew. Fortbild.-Schulen 03. **H:** Gurcke, dtsche Schulgramm. f. techn. Lehranst. bearb. 94.

Haese, Karl (Pſ. Arthur Stillmann), Musik, ♪, Lehr. Pudewitz, Bez. Posen. (Osterburg $^{13}/_{5}$ 65.) **B:** Dtsche Sprachlehre in ausgeführt. Lektionen 92; Komponisten a. d. dtschn Schulhause 92; D. Praxis d. Landschule 93/04; Vaterländ. Geschichte für utraquist. Schulen 93, 4. A. 98; Diktat- u. Aufsatzstoffe f. zweisipr. Schulen 93, 2. A. 97; Anny 93; Frisch ins Feld! 93; Abiturientenmarsch 93; Mutter, singe mich zur Ruh! 93; Kl. Rechenfibel 94; Realienbuch für utraquist. Schulen 95, 2. A. 99; Erdkde f. zweispr. Volksschulen 95, 2. A. 98; Haese's pädagog. Taschenkalender 96/03; Archiv f. Volksschullehrer 97/04; Hilfsbuch f. d. Unterr. in d. dtschen Gesch. 01; Dtsche Gesch. 96, 2. A. 00; Heimatkunde d. Kreises Posen-Ost 02; Katechismusuntterr. auf d. Mittelstufe 01; Aufsatzunterr. ebso 01.

Haseloff, Arthur, Kunstw., Dr. phil., UDoz. Berlin-Friedenau, Wielandstr. 25. (Berlin $^{28}/_{11}$ 72.) **B:** E. Thüring.-Sächs. Malerschule d. 13. Jahrh. 97. **H:** Codex Purpureus Rossanensis, die Miniat. d. griech. Evang. Handschr. in Rossano 98; Der Psalter Erzbisch. Egberts v. Trier, Codex Gertrudianus in Cividale (mit Sauerland) 01.

Hasenfratz, Ferd., PAt., ⚒, Sagen, Erz., ⁄. Unteregging en, Amt Waldshut. Bad. (ebda $^{7}/_{7}$ 58.) **B:** Jubelklänge, G. 97.

Hasert, Constantin, (t.), Apologetit, Kurat. Maria Grün bei Graz. (Bunzlau i. Pr. $^{17}/_{12}$ 51.) **B:** Antworten d. Natur 92, 5. A. 03; Antworten d. Vernunft 96, 2. A. 97; Was ist Christus 00, 2. A. 01; Was ist der Mensch 02. ()

Hashagen, Joh. Friedr., prakt. ✝, D., o. UPr. Rostock, Zelckstr. 11. (Leuchtenburg, Hann. $^{4}/_{10}$ 41.) **B:** Fachschr. ()

Hashagen, Justus, ♛, Dr. phil. Cöln a. Rh., Eigelstein 132 II. (Bremerhaven $^{4}/_{12}$ 77.) **B:** Otto von Freising als Geschichtsphilosoph u. Kirchenpolitiker 00. *

Haſſe, Dr. C., ſ. Mensinga, Wilh.

Haſſe, Ernst, Statist., Wirtsch. ♛, Kolonialpolit., Dr. phil., ao. UPr., Dir. d. Statist. Amtes von Leipzig, 1. Vorst. d. „Alldtsch. Verb." Leipzig-Gohlis, Richterstr. 2. (Zeulitz $^{14}/_{2}$ 46.) **B:** Leipzig u. Umg. 78; Gesch. d. Leipz. Messen 85; D. Wohnungsverhältn. d. ärmeren Volksklassen in Leip-

zig 86; Leipz. Kanalfrage 92; Kolonien u. Kolonialpolitik 92.

Hassel, Paul, ♛, Dr. phil., GRegR., Dir. d. Haupt-Staats-Archivs. Dresden, Ferdinandstr. 21 I. **B:** De imperio Brandenburgico ad Rhenum fundato 63; Gesch. d. dritten Armee 71; Fehrbellin 1675; (m. v. Witzleben) 75; Z. Gesch. d. Türkenkrieg. 1683 (m. Grf. Bitzthum v. Eckstädt) 83; Gesch. d. Prß. Polit. 1807—1815, I 81; Aus d. Leben d. Kön. Albert v. Sachsen 98/00 II. ()

Hasselbach, Frl. Anna, Roman, Nov., ✍, /. Straßburg i. E., Nikolausring 19. (Eimbeck 31/12 54.) **B:** Ver sacrum, N. Sammlung 95 u. 99; Seine Vergangenh., R. 98; Meister Erwin, Sch. 00.

Hasselblatt, Jul. (Pß. J. Norden), BB., /, Kunst✉, Kritik, ⊙, **Ue:** RF., Mitgl. der K. K. Akad. d. Künste, Red. d. „Mod. Kunst". Berlin-Wilmersdorf, Uhlandstr. 107. (Kusnezowo 29/7 49.) **B:** Hist. Überblick üb. d. K. russ. Akad. der Künste; J. Williams, Sch. 94; D. Tugendbold, Sch. 94; Fesseln, Sch. 94; J. J. Repin 93; D. Silberhochzeit, Kom. 02; Berliner Künstler-Silhouetten 02.

Hassell, William v., ♛, Kgl. Sächs. Obst-Ltn. a. D., Landschaftsrat. Rittergut Clüversborstel i. Bremenschen. (Verden 16/12 33.) **B:** Hannov. Kavallerie u. ihr Ende 75; Schles. Kriege u. d. Kurfürstentum Hann. 79; Kurfürstentum Hann. v. Baseler Frieden bis z. preußischen Okkupation 1806 94; Gesch. d. Königr. Hannover 97/01 II. ()

Hassenberger, Eduard, /, ⊙, Reisebeschreib., Populärwissf., Hrsg. d. „Mariazeller Stimmen". Wien VII/3, Neustiftgasse 92. (Hermannstadt 5/8 59.) ()

Hassert, Ernst Emil Kurt, ●, Dr. phil., Prf. d. Geogr. a. d. Handelshochschule. Cöln a. Rh., Bismarckstr. 30 I. (Naumburg a. S. 15/3 68.) **B:** D. Nordpolargrenze d. bewohnbaren Erde 91; Reise durch Montenegro 93; Beiträge z. phys. Geogr. von Montenegro 95; Dtschlds Kolonien 99, Nachtrag 02; Bericht üb. d. neuere Lit. zur dtschen Landeskunde (m. Prf. Dr. A. Kirchhoff) 01; Polarforschung 02; Landeskde d. Königr. Württemberg 03.

Haeßler, Oskar (Pß. Janus; F. Keller; Klein), ⊙, ✉, Roman, Nov., /, ✍, Kritik. Berlin, Warschauerstr. 7; im Sommer: Buckow, Märk. Schweiz, Berlinerstr. 111a. (Berlin 7/2 70.) **B:** Schwesterglocken, Sch.; Spätherbst, Sch.; Der Sieg d. Gerechtigkeit, Dr.; Nov.; Die Kunst zu leben, Dchtg; Das Weib als Jungfrau; Ein Hoch der dtschen Frau; Tales and Stories from Modern Witers; Berliner Kriminaldienst; Höllenfeuer, kabaret. Dchtg.

Haßlwander, Friedr., BB., ✉, Nov., /, ♛, Maler, Prf. Wien V, Pilgramg. 7. (ebda 4/10 40.) **B:** Phantasiestücke 94. **H:** Paul Peukers Schriften (mit H. Fraungruber) 99. ()

Hatle, Eduard, ⊕, Dr. phil., Custos des mineralog. Museums am Joanneum. Graz, Merang. 78. (Altenmarkt b. Fürstenfeld 28/3 51.) **B:** Minerale d. Herzogt. Steiermark 85; D. Steirische Mineralog. 87; Führer durch d. Mineralien-Sammlungen am Joanneum in Graz 96.

Hatscheck, Hans, ✍, Dr. jur., Syndikus d. Handelskammer. Frankfurt a. M., Kettenhofweg 46. (Troppau 15/5 60.) **B:** Haushalt. d. größten österr. Stadtgemeinden 94; Fabrikordnungen u. Fabrikkrankenkassen 85; Manufakturhaus a. d. Tabor in Wien 86; Berichterstattg der Konsulatsämter 90; Zur Lösung d. Wohnungsfrage in großen Städten 91; Entwürfe e. Gesetzbr. die Rechtsverhältn. d. Binnenschiffahrt 91; Abgaben auf den Wasserstraßen 94; D. dtsche Binnenschiffahrtsrecht 96; D. Frankfurter Börsenhobch 97; Fünfundzwanzig Jahre Rheinschiffahrtspolitik 03.

Haettenschwiller, Joseph, (k.), SJ., Red. d. „Sendboten des göttl. Herzens Jesu". Innsbruck. (Goldach 3/8 63.)

Hattler, Franz, (k.), SJ., ✝. Innsbruck, Universitätsstr. 8. (Anras 11/9 29.) **B:** D. neun Liebesdienste 67, 5. A. 03; Stilleben im Herzen Jesu 68, 8. A. 03; Garten des Herzens Jesu 70, 6. A. 01; Kathol. Kindergarten 77, 6. A. 02; Blumen daraus, 6. A. 90; Herz Jesu-Monat, 4. A. 01; Ernste Worte 81, 3. A. 01; Herz Jesubüchlein, 5. A. 02; Notburga, 5. A. 02; D. blut. Vergißmeinnicht 90, 8. A. 01; Gnaden-Novene z. göttl. Herzen Jesu, 9. A. 02 u. v. a.

Hatzel, Philipp, PA., Politik, Konzert- u. Theaterkritik, /, ✍, Chefred. d. „Pfälz. Rundschau". Ludwigshafen a. Rh., Bleichstr. 23 I. (Bamberg 24/3 64.)

Hauber, Gust., ■, ObStdR. Stuttgart, Immenhoferstr. 4. (Ravensburg 28/9 51.)

Hauck, Alb., ✝, D., o. ÜP. Leipzig-Gohlis, Stallbaumstr. 25. (Wasserträubingen 9/12 45.) **B:** Tertullian 77; Entstehung d. Christustypus in d. abendländ. Kunst 80; Bischofswahlen unt. d. Merowingern 83; Kirchengesch. Deutschl. 87/04 IV, 1 3. A. 04, II 2. A. 00. **H:** Schmid, Lehrb. d. Dogmengesch., 4. A. 87; Real-Encyll. f. prot. Theol. u. Kirche, 3. A. 96.

Hauck, Guido, ✍, ⊙, Dr. rer. nat., ThSchPh., GRegR. Berlin W, Bülowstr. 6. (Heilbronn a. N. 26/12 45.) **B:** Lehrb. d. Stereometrie 72, 8. A. 00; Subjektive Perspektive u. d. horizont. Curvaturen d. dorisch. Stils 79; Stellung d. Math. z. Kunst u. Kunstwissf. 80; Malerische Perspektive 83; Böcklins Gefilde der Seligen u. Goethes Faust 84; Übungsstoff f. d. prakt. Unterr. i. d. Projektionslehre 88; Technikers Faust-Erklärg 91.

Hauck, Karl, ♔, Dr. phil. München, Ainmillerstr. 13/0. (Cöln $^{20}/_{6}$ 68.) **B**: Zur Gesch. d. Herzogs Ludovico il Moro von Mailand 92; Gesch. d. Stadt Mannheim z. 3. ihr. Überganges an Baden 99; Karl Ludwig, Kurfürst von d. Pfalz (1617 bis 1680) 03.

Hauer, Hans Georg, ⊙, Dialektik, Dr. phil., Bibliothekar. Wien IV, Florag. 4. (Sieding, NÖstr. $^{8}/_{11}$ 53.) **B**: Edelweiß, G. 85; D. Pfeifer v. d. Sierning, Bauern-Dr. 99; Herrisch u. bäurisch, Volksp. 01. ()

Haufe, Ewald, ☤, Kritik, ⁄, Dr. phil. Maderno, Lago di Garda, Ital. (i. Sommer: Dreikirchen b. Waidbruck, Tirol). (Göda $^{15}/_{3}$ 54.) **B**: Beiträge z. Kenntnis d. Anatomie u. teilweise d. Morphologie einiger Florideen 79; Jugenderinnerungen 82; Briefe an eine Mutter 86, 2. A. 88; Fremdländ. u. einheim. Erziehungsleben u. Bildungswesen 87; Natürl. Erziehg 89, 2. A. 93; Ill. Naturgesch. d. drei Reiche 91; Aus d. Leben e. freien Pädagogen, 1.—4. A. 94; Erziehung z. Arbeitstüchtigkeit 96; D. Prinzipien der natürl. Erziehung 92; D. Tourist am Gardasee 00, 3. A. 02; Am Gardasee, St. u. Charakterb. 00, 2. A. 02. **H**: (m. D. Behä) D. oberitalien. Seen 98, 2. A. 00. ()

Hauff, L. Alb., ΒΡ., Sprachwissensch., Übʒtgn. Berlin-Schöneberg, Cheruskerstr. 2. (Tübingen $^{15}/_{10}$ 38.) **B**: Russ.-dtsche Handels-Korresp. 98; Engl. Gramm. f. Russen 02; Dtsche Gramm. f. Russen 03.

Hauffen, Adolf, Ψ, Lit.♔, Dr. phil., ao. UP., ThSchHonDoz., Red. d. Monatsschr. „Deutsche Arbeit". Prag-Smichow 250. (Laibach $^{30}/_{11}$ 63.) **B**: Scheidt, Fischarts Lehrer 89; Shakespeare in Deutschl. 93; Höritzer Passionsspiel 94; D. dtsche Sprachinsel Gottschee 95; Einführung in d. dtsch-böhmische Volkskunde 96; E. Ebert 01; D. dtsche mundartl. Dichtg in Böhmen 03. **H**: Drama d. klass. Periode 91 III u. Fischart, Ausgew. Werke 92|94, III, beides in Dtscher Nat.-Lit.; Goethes Hermann u. Dorothea 94, 2. A. 01; Beiträge z. deutschböhm. Volkskunde 96 ff.

Haug, Frl. Maria (Ps. Maria Liebrecht), Volks- u. Jugendschr. Stuttgart, Weimarstr. 40. (Wibdern $^{5}/_{3}$ 50.) **B**: Zwei Waisenkinder 85, 2. A. 00; In d. Steinbachmühle 86, 2. A. 95; Hänschens Jugendjahre 89, 2. A. 99; Röschen v. Bärental 90, 2. A. 00; Edelweiß 00; Vergißmeinnicht 00, 01, 03; Blüten u. Früchte 00; Immergrün 01; Kinderfreund 01; Himmelsschlüssel 02; Im Ährenfeld 02; An Früchten reich 02; Tannengrün 02; Christrosen 03 u. v. a.

Hauler, Edmund, klass. Ψ, Dr. phil., o. ö. UPs., Red. d. „Zeitschr. f. d. öst. Gymn." u. d. „Wiener Studien". Wien XVIII, Haizingerg. 49. (Ofen $^{17}/_{11}$ 59.) **B**: Terentiana Quaest. cum specimine lexici 82; N. Bruchstücke zu Sallusts Historien 86; D. älteste Berner Bruchstück identifiziert 89; Z. Gesch. d. griech. Mimus 93; N. Bruchstück d. Menander u. d. Sotades 93; Alte Ausgaben, junge Handschr. z. Sallust 95; Zur Sallustkritik 95 u. 99; Frontoniana 96, 99 bis 03; E. lat. Palimpsestüberseʒung d. Didascalia Apost. 96; Didascaliae Apost. fragm. Veronensia. Acced. Canonum qui die. Apost. et Aeg. reliqu. I 00. **H**: Dr. Joh. Hauler, Übungsbücher, T. I|VIII; Dziaʒko, Terenz' Phormio, 3. A. 98.

Haun, Johs, Politik und Staatswiss., Dr. rer. pol., Verbandsdirektor. Breslau XVI, Tiergartenstr. 113. (Gramzow $^{28}/_{6}$ 59.) **B**: Recht auf Arbeit 89; Bauer u. Gutsherr in Kursachsen 92.

Haupt, Albrecht, Kunst-, spez. Architektur♔, Dr. phil., Prof., PrivDoz., Architekt. Hannover, Lützowstr. 7. (Büdingen $^{18}/_{3}$ 52.) **B**: Baukunst der Renaissance in Portugal 90|95 II; Backsteinbauten d. Renaissance in NDeutschland 99; Zur Baugesch. des Heidelberger Schlosses 02; Von german. Baukunst 02.

Haupt, Ant., ſ. Endler, Victorine.

Haupt, August, ⁄, ✗, Dr. med. Bad Soden a. Taunus. (Markt-Bibart $^{14}/_{3}$ 53.) **B**: Soden als klim. Kurort 83; Soden 85, 92; Tuberkelbazillen u. klimat. Kuren 83; Lokaltherapie der Halskrankheiten in den Badeorten 89; Soden les bains au Taunus 89; Erblichkeit d. Tuberkulose im Vergleich zu ihrer Verbreitg durch das Sputum 90; Prophylaxe der Tuberkulose 94; Taunusbad Soden einst und jetzt 96; Weitere statist. Beiträge z. Erklärg d. Verbreitg d. Tuberkulose 98; Zum 200jähr. Jubil. d. ersten Sodener Brunnenschrift 01; Bemerkenswerte Zeitläufte i. d. Vergangenh. d. ehemal. freien dtschn Reichsdorfes Soden 01; Soden a. Taunus 02.

Haupt, Erich, ✝, D., o. UP., KonsR., Red. d. „Deutsch-evang. Blätter" u. der „Theolog. Studien u. Kritiken". Halle a. S., Ulestr. 9. (Stralsund $^{8}/_{7}$ 41.) **B**: Erste Brief d. Joh. 69; Die alttestam. Citate in den 4 Evang. 71; Joh. d. Täufer 74; Der Sonntag u. die Bibel 78; Kirche und theolog. Lehrfreiheit 80; Plus ultra. Zur Univ.-Frage 85; Pilgerschaft u. Vaterhaus, Predigten 80, 2. A. 90; D. Bedeutung der heil. Schrift für die ev. Christen, 1. u. 2. A. 91; Die Eschatologie Jesu nach den synopt. Ev. 94; D. Apostolat 96; Die Gefangenschaftsbriefe Pauli 97, 2. A. 02.

Haupt, F., ſ. Philips, Franz.

Haupt, Hans (Ps. Berthold Stein), BB., PA., Epos, ✠, ⁄, ⊙, Red. Leiter d. Wolffbureau. Erfurt. Arnswalde $^{5}/_{3}$ 61.) **B**: Glockengold 91; Namego 99. ()

Haupt, Herm., ♔, Dr. phil., Prf. Ob Bibl. d. U.- u. d. v. Senkenbergschen Bibliothek.

Gießen, Südanlage 15. (Markt Bibart 29/6 54.) **B:** De auctoris de viris illustr. libro quaest. hist. 76; Geschichte d. religSekten in Franken 82; D. röm. Grenzwall in Deutschl. 85; Die dtsche Bibelübers. der mittelalt. Waldenser 85; D. Waldens. Urspr. d. Codex Teplensis 86; Waldenserturn u. Inquisition im südöstl. Dtschl. 90; Ein oberrhein. Revolutionär aus d. Zeitalter K. Maximilians I 93; Beitr. zur Reformationsgesch. d. Reichsstadt Worms 97; D. alte Würzburger Burschenschaft 98; R. K. Frhr. v. Senkenberg 00.

Haupt, Rich., Kunstꝛc, Dr. phil., Prf., Prov.-Konservator der Altert.-Denkmale der Prov. Schlesw.-Holst. Eutin. (Büdingen 6/10 46.) **B:** Baugesch. von Wildingen 75; Bl. zur Kunde vaterl. Altert. in Wagrien 81; D. Vizelinskirchen 84, n. A. 88; Bau- u. Kunstdenkm. d. Prov. Schl.; Holst. 87|89; Über d. Schmerz 88; Bau- u. Kunstdenkm. im Kreise Herzogt. Lauenb 90; Domkirche St. Peter zu Schleswig 97. **Ue:** D. R. Meiborg, D. Bauernhaus im Herzogt. Schleswig 96. [Therese.

Haupt, Therese, s. Lehmann-Haupt,

Hauptmann, Carl F. M., Dr. phil. Schreiberhau, Schles. (Salzbrunn 58.) **B:** Die Metaphysik in d. mod. Physiologie 93; Marianne, Sch.94; Waldleute, Sch.95; Sonnenwanderer 96; Ephraims Breite, Sch. 98; Aus meinem Tagebuch 99; Die Bergschmiede, Sch. 01; Unsre Wirklichkeit 02; Mathilde, R.02; Aus Hütten a. Hange, Erz. 02; D. Königs Harfe, Sch. 03.

Hauptmann, Felix, (t.), ⚓, Lokalꝛc, Heraldik, Dr. jur., ao. ÜProf., M. d. pr. Landt. Bonn, Hofgartenstr. 4. (ebda 6/2 56.) **B:** Wappenrecht d. Bürgerlichen 81; Bartoli de Saxoferrata tractatus de insignibus et armis 82; St. Adelheids Pützchen 87; Überrumpelung Bonns am 22. Dez. 1587, 88; Junggesellen-Sodalität 88; Bonner Rheinfähre 89; Die Zerstörung Bonns 1689, 89; Das fränkische Bonn 91; D. Bonner Bannbegang 93; E. Fahrt ins Land der Pharaonen 95; Das Wappenrecht 96; Allerlei a. alten Tagen 97; Zwei adelige Höfe in Oberdrees 98; D. Schutzpatrone von Bonn 98; Kevelaerer Bruderschaft 99; Z. Nordende Europas 00; Familie Wessel 00; Das Innere des Bonner Schlosses zur Zt. Clemens Augusts 01. H: Bonner Archiv 89|93; Rhein. Geschichtsblätter 00.

Hauptmann, Gerhart, O. Berlin-Grunewald, Trabenerstr. 2p., Schreiberhau i. Riesengeb. u. Dresden-Blasewitz, Hochuferstr. (Salzbrunn 15/11 62.) **B:** Promethidenlos, ep. Dr. 85; Vor Sonnenaufgang, Dr. 89, 7. u. 8. A. 99; D. Friedensfest 90, 4. u. 5. A. 98; Einsame Menschen, Dr. 91, 12. A. 99; Die Weber, Dr. 92, 25. u. 26. A. 00; College Crampton, Kom. 94, 5. u. 6. A. 99; Hanneles Himmelfahrt 92, 9. u. 10. A. 00; D. Biberpelz 93, 7. u. 8. A. 00; Florian Geyer, Sch. 95, 5. u. 6. A. 99; Der Apostel, Bahnwärter Thiel, Nov. Studien, 5. u. 6. A. 99; D. versunk. Glocke, Märchendr., 45.—50. A. 01; Fuhrmann Henschel, 12. A. 99; Schluck und Jau, Scherzsp. 00; Michael Kramer, Dr. 00, 9. u. 10. A. 01; D. rote Hahn, Dr., 1.—3. A. 01; D. arme Heinrich, e. dtsche Sage 02; Rose Bernd, Sch. 03. ()

Hauptvogel, Franz, O, Sat., Nov., ✉, Dr. jur. Leipzig, Constantinstr. 10 I. (ebd. 8/1 72.) **B:** D. große Geheimn., Sat. 96; 's Meßherze, P. 97, 2. A. 01; Nantas, Sch. 98; Herbststürme; Krieg; Des alten Bauern Totenfeier, N. 98; Liebesfriede, Sch. 98; Ein schwunghaft. Geschäft, Sat. 99; Frühlingswehen; Sommerschwüle; Winterruhe, N. 99; Entweihte Jugend, R. 01; Die zu Gunsten d. Arbeiter aufgest. Bedingungen bei Vergebung öffentl. Arbeiten 02.

Hausdorff, Felix (Pf. Paul Mongré), Dr. phil., ÜProf. Leipzig, Lortzingstr. 13. (Breslau 8/11 68.) **B:** Sant' Ilario 97; D. Chaos in kosmischer Auslese 98; Ekstasen 00.

Hauser, Otto, Nov., Essay, poet. Übersetzgn. Wien IV, Starhembergg. 43. (Dianes 22/8 76.) **Ue:** P. Verlaine, G. 00; Rossetti, D. Haus d. Lebens, Son. 00; Die niederl. Lyrik, Stud. u. Üb. 01; D. belg. Lyrik, Stud. u. Üb. 02; Die dän. Lyrik, Stud. u. Üb. 04. **B:** Ethnogr. Nov. 01; Lehrer Joh. Johansen, Erz. 02; Mutter u. Sohn, Dr. 03; Ein abgesetzter Pfarrer, Erz. 04; Archaist, N. 04.

Hauser-Edel, Frau Caroline, Reichs-GerRWw. Au b. Traunstein, ObBayern. (Würzburg 19/7 39.) **B:** Den Treuen treu, G. 90; Blum. u. Liebe, G. 93; Gedichte 99.

Haushofer, Frau Prof. Emma (Emma Mert), Nov., /. München, Königinstr. 10. (ebda 15/654.) **B:** Evas Töchter 94; Chiemsee-Nov. 97; In enger Gasse 97; Mädchen von heute 98; Drei Frauen 02; Das Rätsel der Bergnacht 03; Am Hochzeitstage 03.

Haushofer, Max, ✉, /, Dr. oec. pol., ThSchP. München, Königinstr. 10. (ebda 23/4 40.) **B:** Geb. 64; D. landw. Kredit 65; Zukunft der Arbeit 66; Lehr- u. Handbuch der Statistik 71, 2. A. 82; Salzb. Alpen 72; Grundzüge d. Eisenbahnwes. 75; Industriebetrieb 74; Eisenbahngeogr. 76; Abriß d. Handelsgesch. 78, 3. A. 94; Handelsgeogr. 78, 3. A. 94; Grundz. d. Nationalökon. 79, 3. A. 94; Unhold, der Höhlenmensch 80; Kl. Staatsbürger 83, 2. A. 02; D. dtsche Kleingewerbe 85; Ewige Jude 86, 2. A. 94; Gesch. zwischen Diesseits u. Jenseits 88; Die Ludwig-Maximilians-Univ. 89; Arbeitergestalten 90; D. Verbannten 90, 2. A. 00; Handelsgehilfenfrage 91; Alpenlandschaft u. Alpensage 91; Grund-

züge d. polit. Ökon. 94, 2. A. 01; Grundzüge d. Finanzwiss. 94; Die Ehefrage 95; Vom Land Tirol 96; D. mod. Sozialism. 96; Den Deutschen Österr. 96; Lebenskunst u. Lebensfragen 97; Allerhand Blätter 99; Planetenfeuer 99; Tirol 99, 2. A. 03; München u. bayrisches Hochland 00; D. Landschaft 03; Bevölkerungslehre 03.

Hausmann, Eduard, VB., ♆ u. plattd. Lit., Kaiserl. Schiffsführer. Swinemünde, Gartenstr. 19. (Ribnitz $^{24}/_{11}$ 47.) **V:** Sylvester, Festsp. 98; Namenlos, R. 02.

Hausmann, Gust. (Gust. H. Ökander), ✠, ♆, ⚇, Dr. phil., Prof. Dresden, Ermelstr. 1. (ebda $^{11}/_{3}$ 40.) **V:** Der arme Heinrich 86; Lesebuch f. höh. Mädchensch. 86|87, 2. A. 00; Eugenie, Tr. 90; Ch. Günther od. Genius u. Schuld, Tr. 91; Autharis Brautfahrt, Sch. 97.

Hausmann, Otto, Epik, ♆, ⚇, Humor. Elberfeld, Louisenstr. 56. (ebda $^{9}/_{11}$ 37.) **V:** Haus der Versuchgen, Lsp. 67; Hum.=satir. Reisestizzen 74; Blätter a. d. Chronik, P. 74; Nach der Mosel 79; Ins Ahrtal 79; Noah u. Gambrinus, O. 81; Jobs im Examen, O. 81; Momentbilder, G. 85; Zerstreute Blätter, G. 87; Freud u. Leid, G. 88; Neue Ged. 90; Sanna, dr. Dichtg 93; Aus großer Zeit, dr. Dichtg 93; Der Streik zu Bummelsdorf, P.; A. d. Mappe, G. 94; Mina Knallenfels, kultur-histor. Studie, 8. A. 95; Liebesfrühling, O. 97; Mosjaik, G. 98; Ruhmr. Berge, dr. Dichtg 99; Jugendfahrten, Reisefskizzen 99; Ovid bei Hofe, Lsp. 00; Das alte Elberfeld 00; Peerke v. Helgol., O. 01; Glatorog, O. 02; Unkraut, G. 03.

Hausrath, Ad. (Pf. George Taylor), Roman, Kirchen♆, D., Dr. phil. h. c., o. UP., GehKirchenR. Heidelberg, Ziegelhäuserstr. 40. (Karlsruhe $^{18}/_{1}$ 37.) **V:** Paulus 65; Neuest. Zeitgesch. 68/74 IV; D. oberrhein. Bevölkerg in d. dtsch. Gesch. 71; D. F. Strauß 75|77 II; Antinous, R. 80; Kl. Schr. 83; Klytia, N., 3. A. 83; Jetta, N., 3. A. 84; Elfriede, R. 96; M. Luthers Romfahrt 94; Weltverbesserer im Mittler: 1. Abälard, 2. Arnold v. Brescia, 3. Die Arnoldisten 91|95; Aleander und Luther 97; Pater Maternus, R. 98; Unter dem Katalpenbaum, R. 99; Alte Bekannte: 1. Jul. Jolly 00, 2. H. v. Treitschke 01, 3. Gelehrte u. Künstler der bad. Heimat 02; Potamiäna, Erz. 00; D. Albigenserin, Erz. 02; Rich. Rothe u. s. Freunde I 02.

Hauß, Karl (Pf. Karl Forest), (k.), ⚇, Chefred. d. „Volksboten". Straßburg i. E., Niklausstaden 4. (Brumath $^{8}/_{1}$ 71.) **Ue:** Erckmann=Chatrian, L'ami Fritz in Els. Dialekt 98; desgl. die Rantzau 99; Eulogius Schneider, Sch. ()

Haußer, Carl, ⚒, Sekr. d. Handwerkerkammer u. Red. d. „Bad. Gewerbe= u. Handwerkerztg.". Mannheim M 5, 5. (Mosbach, B., $^{4}/_{2}$ 50.) **V:** Lehr= u. Lesеb. f. bad. Fortbildungsсh. 95; Die techn., kaufm. u. kunstgew. Ausbildung d. Handwerker 97; Lehr= u. Lesebuch f. kaufm. u. gew. Fortbildung 99; Der Handwerker auf d. Höhe der Zeit 03.

Haußleiter, Johs., ✝, D., Dr. phil., o. UP., KonsR. Greifswald. (Göbsingen $^{23}/_{6}$ 51.) **V:** De versionibus pastoris Hermae latinis 84; D. latein. Apokalypse der alten afrikan. Kirche 91; Der Glaube Jesu Christi u. d. christl. Glaube 91; Zur Vorgesch. d. apostol. Glaubensbekenntn. 93; Die christl. Zukunftshoffnung im Lichte v. 1. Kor. 15 95; A. d. Schule Melanchthons 97; Benennungen d. Christen im N. T. 98; D. Aufbau d. altchristl. Lit. 98; Beiträge z. Würdigung d. Offenbarung d. Johs. u. ihres ält. lat. Auslegers, Victorinus von Pettau 00; Probleme d. Matthäus=Evangeliums 02; Melanchthon=Kompendium 02; Die Univers. Wittenberg vor dem Eintritt Luthers 03; Zwei apostolische Zeugen f. d. Joh.=Evangelium 04. **Bearb:** Vilmar, Ev. Religs.=Unterr. in d. Gymn., n. A. 88.

Haußleiter, Karl, ✝, Pfr. Kraftshof b. Nürnberg. (Löpsingen i. Ries $^{23}/_{4}$ 53.) **V:** Fürs Leben 97, 5. A. 04.

Haußner, Robert, ⚿, Dr. phil., o. Prof. u. Vorst. d. Bibl. a. d. ThSch. Karlsruhe, Hirschstr. 110. (Naumburg a. S. $^{6}/_{2}$ 63.) **B:** Tafeln f. d. Goldbachsche Gesetz 97; Dtsche Ausg. v. Dirichlets Unterschgn üb. versch. Anwendungen d. Infinitesimalanalysis auf die Zahlentheorie 97; Dtsche Ausg. v. Jak. Bernoullis Wahrscheinlichkeitsrechng (Ars conjectandi) 99; Darstell. Geometrie I 02. **H:** Monge, Darstell. Geometrie, dtsche Ausg. m. Anmerkgn 00.

Häußner, Josef, ✝, ♛, Dr. phil., GDir. Baden=Baden. (Bühl $^{11}/_{7}$ 50.) **V:** Uns. Kaiserjage 84; Horati Flacci opera 85 93/04; Die handschriftl. Überlieferung des Columella mit einer Ausg. d. 10. Buches: de cultu hortorum 89.

Hauthaler, Willibald, (k.), OSB., ♛, Abt. SchulR. Salzburg, St. Peter. (Nußdorf $^{5}/_{1}$ 43.) **V:** Salzburger Urkundenbuch Traditionscodices I—V, 98 f; Kardinal M. Lang u. d. religiös=soziale Bewegung s. Zeit 97.

Hauviller, Ernst, ♛, Dr. phil., Stadtarchivar. Colmari. Els. (Rixheim 66.) **V:** Ulrich v. Cluny 96; Analecta Argentinensia 1. Bd. (Johann XXII.) 00; Beiträge zur Reichs= u. Bistumsgesch. 00; Frankreich u. Elsaß im 17. u. 18. Jahrh. 00.

Have, E. v. der, s. König, Friedr. Emil.

Havemann, Julius, ♆, Nov. Berlin-Wilmersdorf, Berlinerstr. 132|133. (Lübeck $^{1}/_{10}$ 66.) *

Haw, Johann, (k.), Relig. Volksschr.,

Pfr. Wintersdorf, Bez. Trier. (Schweich $^{26}/_{5}$ 71.) **B:** Eine gute Beicht! 2. A. 00; D. Hölle 01.

Hawel, Rudolf, DDeSchG., ⚲, Volksschullehr. Wien VIII, Skodag. 10. (ebda $^{19}/_{4}$ 60.) **B:** Rummelsbaufner Lieder 99; Märchen für große Kinder 00; Mutter Sorge, Bst. 00; Frieden 02. ()

Hawlik, Franz (Pf. Theod. Waldbach), DDeSchG., ⚕, Balneologie, 𝒻, Red. Wien V, Leitgeg. 11. (Troppau $^{4}/_{5}$ 58.) **B:** Allerlei aus Mattonis Kurort Gießhübl-Puchstein 92, 4. A. 93; Führer durch Gießhübl-Puchstein 92; Rodisfort b. Gießhübl-Sauerbrunn 95; Feindesskinder, Bst. (m. Morstein) 99; Mohrazauber, Sgsp. 00. ()

Haymerle, Franz Jos. Ritter v., Dr. iur., k. k. Ministerialrat. Wien IX, Garnisong. 6. (Preßburg $^{9}/_{12}$ 50.) Früher Hrsg. d. „Zentralbl. f. d. gewerbl. Unterrichtswesen". **B:** Geb. 77; Biograph. Charakterbilder auf d. Gebiete d. Gewerbewesens 88, 2. A. 94; Dtsch. Lesebuch f. Gewerbeschulen, 4. A. 96; Lesebücher f. kommerzielle Lehranstalten u. z. für zweitlass. Handelsfch. u. kaufmänn. Fortbildungsfch. 91, 02; D. weibl. Fachunterr. u. dessen Organisierung 00; Unf. Unterrichts- u. Wehrsyst. u. dessen Rückwirkung auf die Berufswahl 01.

Hayn, Ernst, Naturwissensch., Sozialökon., Red. der „Selbsthilfe". Berlin-Pankow, Floraftr. 72. (Berlin $^{11}/_{8}$ 59.)

?Hayn, Hugo (Pf. H. Nay), Bibliograph, Antiquar und Bibliothekar. München. Breslau $^{2}/_{1}$ 43.) **B:** Bibl. German. erot. 75, 2. A. 85; Bibl. German. gynaecol. et cosmetica 86; Thesaurus libror. Ph. Püster 88; Bibl. erotica et curiosa Monacensis 90; Vorschlag zu e. Bibl. f. junge Frauenzimmer 89; Bibl. German. nuptialis 90; Weltl. Liederbüchl. saec. XVII 90; Bibliogr. d. dtschen Tabakslit. 95; Bibliogr. d. Dienstbotenlit. v. 1500 bis z. Neuzeit 96; Lit. üb. Selbstfstillen u. d. weibl. Brüste 96; Bibliogr. d. Werke d. Joh. Praetorius (1630/80) 97; Bibliogr. der Werke, welche fingierte Bücher- 2c. Titel u. scherzhafte Kataloge enthalten 98; Lit. üb. Bart, Haar und Kopfputz 99.

Hecher, Jos., (k.), Predigt., 𝒻, K. Geistl. Rat, Kanonikus ad hon. z. St. Cajetan, Hofpred. a. d. Allerheil.-Hofkirche, Red. d. „Marienboten". München, Promenadestr. 4/III. (Schongau $^{25}/_{11}$ 45.) **B:** Die sieben Kreuzesworte, Fastenpred. 93, 3. A. 98; Das Lamm Gottes, Fastenpred. 95; Die ägypt. Fürstentochter, Weihnachtsfp. 95; Passionsblum., Marienrof., Märzenveilch., Dichtgn zu leb. Bildern 95; Hirten und Könige, Krippenfp. 96; Vater unser, Pred. 97; Lia, Erz. 00; Dietlinde Trozza, Erz. 01; Frauengestalten am Kreuzwege, Fastenpr. 02; D. Muttergotteskindel, Erz. 02. ()

Hechinger, Frl. Flora, Nov. Berlin W, Hohenzollernstr. 15. (ebda $^{17}/_{1}$ 65.) **B:** Königin Mode 00.

Hecht, Carl, 𝒻, Kaufm. Frankfurt a. M. (Offenbach $^{22}/_{5}$ 46.) **B:** Z. Reform d. Aktiengesetzgebung 84! 66 Thesen z. Währungsfrage 93; Anti-Bamberger 94.

Hecht, Felix, 𝒻, Handelsrecht, Dr. jur., Gh. Hofr. Mannheim, Bismarckstr. 1. (Friedberg i. d. W. $^{17}/_{11}$ 47.) **B:** Röm. Kalendarienbücher 68; Z. Gesch. d. Inhaberpapiere in den Niederlanden 69; Börsen- u. Aktienwesen d. Gegenwart 74; Mündel- u. Stiftungsgelder 75; Bankwesen u. Bankpolitik 80; Warrants 84; Organisation d. Bodenkredits 90 II; Pfälzisch. Hypothekenbank in Ludwigshafen a. Rh. 90; D. ländl. Darlehen d. Rhein. Hypothekenbank 92; Desgl. Mitteilungen aus der Praxis 02; Befreig d. ländl. Grundbesitzes v. Hypothekenschuld. durch Annuitäten u. Lebensversicherg 93; Fortschritte d. dtsch. Sparkassenwesens s. 1880 94; Organisation des ländl. Personalkredits i. Bayern; D. Europ. Bodenkredit I 00; Die Mannheimer Banken 1870—1900, Beiträge z. pratt. Bankpolitik 02; Organisation des Bodenkredits in Deutschland II 1; Statistik der Hypothekenbanken 03.

Hecht, Gustav Heinrich, 𝒻, Dr. phil., Sekr. im Gr. Minist. d. Innern. Karlsruhe, Bad., Jollystr. 14. (Gauangelloch $^{2}/_{11}$ 72.) **B:** Colberts polit. u. volkswirtsch. Anschauungen 98.

Hecht, Moritz, 𝒻, Dr. phil., Reg.-Assess. d. Gr. Statist. Landesamt i. Karlsruhe, Jollystr. 14. (Gauangelloch $^{12}/_{5}$ 69.) **B:** Drei Dörfer d. bad. Hard 94; Die bad. Landwirtschaft am Anfang d. 20. Jahrh., (preisgekr.) 03.

Heck, Ludwig, 𝒱, Naturᵠ, Dr. phil., Dir. d. Zoolog. Gartens. Berlin W, Zoologischer Garten. (Darmstadt $^{11}/_{8}$ 60.) **B:** D. größten Gruppen des zool. Systems d. Aristoteles u. s. Nachfolgern 84; Tierreich (allgem. Einleitung u. Säugetiere) 93; Lebende Bild. a. d. Reiche d. Tiere 99.

Heckel, Karl, ⚲, 𝒻, 𝒜, ⁄, Mannheim, O 3, 10. (ebda $^{28}/_{6}$ 58.) **B:** F. v. Sesenheim, Dr. 80; Karin, E. 83; Wagner-Gedenkfeier 83; R. Emmet, Dr. 84; Idee der Wiedergeburt 89; Erläutergen zu Tristan u. Isolde 89; D. Bühnenfestsp. in Bayreuth 91; Sonnenwende, Dr. 94. **H:** Rich. Wagners Briefe an E. Heckel 99. ()

Heckel, Max v., Staatswissensch. (Finanzwesen), o. Up. Münster i. W., Ludgeriplatz 2. (München $^{15}/_{3}$ 65.) **B:** Schulden u. Schuldzinsen bei dir. Besteuerung 89; Die Emtommensteuer u. die Schuldzinsen 90; Das Budget 98; Das Problem d. Warenhäuser u. d. Warenhaussteuer 02. **H:** Hand- u. Lehrb. d. Staatswissenschaften 98 ff.

Hecker, Max F., ♀, ⚓, dtsche Lit♛, Dr. phil. Weimar, Junkerstr. 21. (Cöln 60/4 70.) **B**: Von Blume zu Blume 92; Schopenhauer u. d. indische Philos. 97; Triumph d. Empfindsamkeit 02. **H**: Goethes Aufsätze z. Lit. I 01, II 02, III 03 (Weim. Ausg.).

Hecker, Oskar, ital. Sprache, Dr. phil., ⅄Lektor, Prf. Berlin W, Ansbacherstr. 48. (ebd. 26/1 67.) **B**: D. Berlin. Dekameron-Handschr. 92; D. italien. Umgangssprache 97, 2. A. 01; Dtsch-italien. Wörterb. I 00; Il piccolo Italiano 00; Boccaccio-Funde 02.

Hecker, Robert (Pf. Herbert Recke), ♛, Nov., /, Rektor. Danzig. (Tiege, W Pr. 5/11 53.) **B**: Der evang. Religionsschüler 89; D. Rache d. Staroſten, N. 90; Dr. Luthers christliche Haustafel 01; Moderne Kindercharaktere 02; Daïna, N. 03; Satz- u. Wortlehre in graph. Darstellg., Merkstoffe der neuen deutsch. Rechtschreibung 03. *

Heckscher, Siegfried, ✉, Politik, Dr. jur., ⅄A. Hamburg, Eppendorferlandstr. 93. (ebda 8/9 70.)

Hedeler, Georg, Gesch. d. Buchhdl., Berl. d. „Export-Journ. f. Buchh. u. Buchgewerbe.". Leipzig, Nürnbergerstr. 13. (Prenzlau 14/11 53.) **B**: Gesetze und Verträge üb. Urheberrecht in allen Ländern 90/91, 2. A. 02; Zoll-Vademecum f. Buch- u. Papiergewerbe 92/94; Verzeichn. v. Privat-Bibliotheken 97 ff. III. ()

Hedemann, Wilhelm, ⚒, Dr. jur., U.-Doz. Breslau, Grünstr. 20 II. (Brieg 24/4 78.) **B**: Der Vergleichsirrtum 03; Die Vermutung 04. *

Hedera Helix, ſ. Bargmann, Alex.

Hedrich, Karl (Pſ. Irmin), BBJ., ☋, Red. der „Deutschen Radfahrer-Zeitung". Rüttenscheid b. Essen (Ruhr), Elfriedenstr. 37. (Gera 12/11 64.) **B**: D. Sieg d. Rades 94; Wodan, Sch. 96; Elise, P. 97; Irminfrid, Sch. 99.

Hedwig-Julia, ſ. Laatsch, Hedw. Jul.

Heemstede, L. v., ſ. Tepe, Leo.

Heer, Gottfr., vaterl. ♛, D, Prf. Betschwanden, Kant. Glarus. (Wartau 11/4 43.) **B**: Z. Gesch. Glarner Gesch. I. 77/91 III; Schulgesch. b. Kant. Glarus 83; Dr. J. Heer 84; Zweck d. Familienbibel 84, 2. A. 87; Familienbibel 87, 7. A. 02; Schindler, 86; Z. 500jähr. Gedächtnisfeier b. Schlacht v. Näfels 88; St. Fridolin 89; St. Felix u. Regula 89; Kirchen des Kts Glarus 90; Glarner Dittsch 92; Gesch. d. Landes Glarus 98 f. II; Glarner Reform-Gesch. 00; Neue Glarnergesch. 02. ()

Heer, Jakob Christoph, /, ♆. Ermatingen, Schweiz. (Töß b. Winterthur 17/7 59.) **B**: Ferien a. d. Adria 88; Blumen a. d. Heimat, G. 93; An heiligen Wassern, N., 8. A. 98; Streifzüge im Engadin, 2. A. 98; D. König b. Bernina, N., 10. A. 00; Felix Notvest, N.; Der Spruch der Fee, Erz. 01; Joggeli, Erz. 02; Freiluft, Bilder vom Bodensee 03.

Heerdach, Karl v., ſ. Gürtler, Jos.

Heerdegen, Carl Eduard (Pſ. Carl Wallani, Ägir), Erzählgen, Skizz., Humoresken, Chefred. b. „Stettiner Abendpost". Stettin, Bogislavstr. 40 I. (Nürnberg 13/5 76.) *

Heerdegen, Ernst, /, Feuilleton-Red. d. „Oberschles. Grenzztg.". Beuthen, Ob. S., Promenade 12 II. (Nürnberg 25/1 80.) *

Heerdegen, Ferd., klass. Ψ, Dr. phil., o. U♇. Erlangen. (7/12 45.). **B**: Fachschr. ()

Heere, Reinhold Kunstgewerbe, Lehr. Berlin C, Kleine Rosenthalerstr. 10. (Albrechtsbruch 23/10 56.) **B**: D. Zeichenunterricht 91; D. Ornament 92; Stillehre f. d. Kunstgewerbe 93, 4. A. 94; Buckow u. d. Märk. Schweiz 94; D. Ostseebäder Zinnowitz, Coserow 2c. 94; 200 Ausflüge in die Umgegend von Berlin 96; Die Denkmäler Berlins 02. ()

Heeren, W., ſ. Haarmann, Wilhelm.

Heerwagen, Heinrich, Rechts- u. Kultur♛, Dr. phil., Assist. am Germanisch. National-Museum (Archiv). Nürnberg, Rennweg 38. (Wunsiedel 10/7 74.) **B**: D. Lage d. Bauern z. Zeit d. Bauernkriegs in den Taubergegenden 99. *

Heerwart, Fräul. Eleonore, Fröbel♛, Kindergart.-Lit., ♆. Eisenach, Thür. **B**: Music for the Kindergarten; Dass. im Tonic-sol-fa-System (Buchstabenschrift); Suppl. I u. II dazu 96; Froebel's Course of Paper cutting 88, mit 33 Taf.; Paper plaiting 95, mit 30 Taf.; Paper folding 96, mit 12 Taf.; The Jointed Lath; Systematic Order of Froebel's K.-G.-Occupation, 5. A.; The Transition Class. Lectures to Teachers; The K.-G.-Syst.; Froebel's Theorie and Practise 97; F. Fröbels Vier Grundsätze; Zweck u. Ziel d. Fröbelsch. Beschäftigung; Viertelj. Berichte d. allg. Kindergärtnerinnen-Ver.; Wegweiser f. Mütter u. Erzieherinnen b. d. Anschaffung u. Verwendg v. Fröbelsch. Spielgaben u. Beschäftiggsmitteln, Farbenübungen f. Kinder 98; Einführg in die Theorie u. Praxis d. Kindergartens 01; Fr. Fröbels letztes Lebensjahr 92; D. Mutter als Kindergärtnerin 04.

?Heeß, Johs, (k.), ☋, Pfr. Hofheim, Hessen. (Worms 17/11 40.)

Hefty, Friedrich, Polit., ♛, Kunst- u. Lit♛, /, Ue: EFM., Dr. phil., Prf. Budapest II, Bimbóg. 14. (Bempflingen 22/3 63.) **B**: Sprachunterr. an höh. Handelsschul. 87; Gegenkritik zu A. Goerths Afterlyrik 96; Choix de lect. franç. 97. **H**: M. Izerott, Meine Lieder 96; Vier Tage a. d. Leben e. Gänsemädchens 97; Ostern 97.

Hege, Christian, PM., ✉, Handelsred. d. „Frankf. Intelligenz-Bl.". Frankfurt

a. M., Rothschildallee 33. (Bonseld, Württ. $^{20}/_{12}$ 69.)

Hege, Heinr., s. Ginzkey, F. C.

Hegeler, Wilhelm, WB., Roman. Berlin-Großlichterfelde, Elisabethstr. 31. ($^{25}/_{2}$ 70.) **B**: Mutter Bertha, R. 93; Und alles um die Liebe, R. 95; Pygmalion, R. 97; Sonnige Tage, R. 98; Nellys Millionen, R. 99, 2. A. 00; Ingenieur Horstmann, R. 00, 2. A. 00; Pastor Klinghammer, R. 03, 3. A. 03.

Hegemeister, Gustav Emil, ✍, Ψ, /, Red. u. Verl. d., Stadthagener Kreisblatt". Stadthagen, Schaumburg-Lippe. (Nonnenburg 55.)

Heger, Franz, Ethnographie, k. k. Reg.-Rat, Abteilgsleiter am k. k. naturhist. Hofmuseum. Wien III, Rasumofskyg. 1. (Brandeis a. d. Adler $^{4}/_{10}$ 53.) **B**: Alte Metalltrommeln aus Südost-Asien 02 II.

Heger, Hans, Pharmazie, ℞, /, Dr. et Mag., Sekr. b. österr. pharmaz. Ges., Hrsg. d. „Pharmaz. Post" 68 ff., „Zeitschr. f. Nahrungsmittel-Untersuch. u. Hygiene" 87-98, „Öst. Chemiker-Ztg." 98 ff. Wien I, Pestalozzig. 6. (Troppau $^{7}/_{9}$ 55.) **B**: Pharmaz. Almanach 85 ff.; Ärztl. Ordinationsbuch 86 ff.; Synopsis d. neuen Arzneimittel 91; Apothekenbilder v. Nah u. Fern 96; Gifte u. Gegengifte 96; Arzneispezialitätentaxe 96, 98; Österr. Wohlfahrtseinrichtgen 1848—1898 90; Entwickelg d. Pharmazie im 19. Jahrh.

Hegewald, Leon, ✍, Ψ, Archäol., Dr. med., Prf., prakt. Arzt. Meiningen, Bernhardstr. 10. (Mundenheim $^{5}/_{6}$ 30.) ()

Heiberg, Herm., WB., BP., Nov., Humor, Rom. Schleswig, Lollfuß. (ebda $^{17}/_{11}$ 40.) **B**: Plaudereien m. d. Herzogin v. Seeland 81, 3. A. 87; Acht Nov. 82, 3. A. 97; Ausgetobt, R. 85, 3. A. 90; Ernsthafte Gesch. 93, 2. A. 94; Gold. Schlange 83, 2. A. 94; Apotheker Heinrich 85, 3. A. 97; E. Buch 85 I; E. vornehme Frau 86, 2. A. 93; Esthers Ehe 86, 2. A. 92; Ein Weib 87, 2. A. 90; Januskopf 87, 2. A. 94; Menschen untereinander 88, 2. A. 96; Liebeswerben u. a. Gesch. 88; Kays Töchter 89; Ein Mann 89; Schulter an Schulter 89; Spinne 90, 2. A. 94; Dunst aus der Tiefe 90; Empörte Herzen 90; Todsünden 91; Höchste Liebe schweigt, 3. A. 98; Drei Schwestern 91; Wer trifft das Rechte? 92; Dunkle Geschichten 93; D. Familie v. Stiegritz 93; Norddeutsche Erzähler: Schicksal auf Moorheide 92; Eheleben 93; Am Kamin 93; Blinde Liebe 94; Dr. Gaarz' Patienten 94; Geschichten a. d. Welt 94; Fieberndes Blut 95; Zwischen drei Feuern 95; Graf Jarl 95; Zwischen engen Gassen 95; Frau Eva: Sechs Novellen 95; Die Andere und Einmal im Himmel 95; Fluch der Schönheit 96; Aus allen Winkeln 96; Zwiefach getroffen 96; Ein doppeltes Ich 96; D. Rixdorfs 97; Leiden e. Frau 97; Grevinde 97; Merkur u. Amor 97; Norddtsche Menschen, N. 97; Lebensbürden, N. 97; Hinterm Lebensvorhang, N. 97; Daseinshumor, N. 97; Einer vom Adel; Seine Mutter 98; Durchbrochene Dämme 98; Vieles um Eine 98; Fast um ein Nichts 99; Am Marktplatz 01; 30 Gesch. 01; Charaktere u. Schicksale 01; Reiche Leute von einst 01; Landvogt von Pellworm 01; Heimat 02; Zwei Frauen 02; Die schwarze Marit 03; Seelenregungen 03.

Heichen, Walter. Kleinzschachwitz b. Dresden. (Stuttgart $^{22}/_{6}$ 76.) **B**: Epiphanias, Dr. (Pf. W. Eichner) 93; Aus Werkstätten des Geistes, Zitate 94; Prinzeßlein Tautropfen u. a. Nn. 94; D. Sang a. Ägir, Hum. 95, 6. A. 03; Ein polit. Pastor, R. 96, 3. A. 01; Otto Ludwigs Werke; Justinus Kerners Werke; Franz Grillparzers Werke. — **Red.** d. „Deutschen Buchhandelsblätter". **H**: J. Lernes Werke; Lord Byrons Werke.

Heid, Adam, Dichtgn, Nov., /. Karlsruhe, Baden, Kaiserstr. 175. (Bammenthal b. H. $^{9}/_{8}$ 68.)

Heidau, K., s. Wittmer, Gust.

Heide, Hans Karl (Pf. Ewald Silvester), ✍, ✪, Nov., Roman. München, Türkenstr. 98 I. (Dresden $^{28}/_{6}$ 78.) **B**: Triumphatrix, R. 02; Mein Lieb, G. 03. *

Heide, Karl v. der, s. Kraushaar, Karl.

Heidelbach, Paul, ✍, /. Cassel, Hohenzollernstr. 16. (Düsseldorf $^{28}/_{2}$ 70.) **B**: Was mäh so hin un widder bassierd äs, Dialektst. 00. **H**: Hess. Heimat, lit. Jahrb. f. 1902.

Heiden, E. v. der, s. Huber, Elise v.

Heidenheimer, Heinrich, ♔, Dr. phil., Sekr. d. Stadtbibl. Mainz, Hint. Bleiche 69. (ebda $^{25}/_{10}$ 56.) **B**: Machiavellis erste römische Legation 78; Petrus Martyr Anglerius u. sein Opus epistolarum 81.

Heidenreich, Johann, (k.), Moral, Dr., Jnsp. d. Erzbisch. Knabenseminars. Bamberg, Hauptwachstr. 1. (Wölkendorf $^{28}/_{7}$ 57.) **B**: St. Ottobüchlein 89; Gebetbüchlein 90; De provocatione abortus 90; D. neutestamentliche Text bei Cyprian 00; Das hl. Kaiserpaar Heinrich u. Kunegunda 01. *

Heidenreich, Josef C., (k.), Homiletik, Nov., Uc: EFIS, Weltpriester, em. Prf. Wien VIII, Piaristen-Kollegium. (ebda $^{27}/_{7}$ 46.) *

Heider, Karl, Ψ, Dr. med. et phil., o. UP. Innsbruck, Falkstr. 14. (Wien 56.) **B**: Die Embryonalentwicklg v. Hydrophilus piceus L. 89; (m. Korschelt): Lehrb. d. vgl. Entwicklungsgesch. d. wirbellos. Tiere 90; Embryologie v. Salpa fusiformis 95.

? Heiderich, Albert, Roman, Novelle, Kritik u. Liter. ♔, Dr. phil., Prf. a. d. Kaiser Franz Josef-H. Handelsfch. Brünn.

(Görlitz $^{8}/_{12}$ 78.) **B:** Einführung in d. Studium d. got. Sprache 00; Ernst Schulzes „Bezauberte Rose“ 02; Zwischen zwölf u. vierzehn Uhr 02.

Heiderich, Franz, DDeScHG., ⊜, Dr. phil., Prf. a. Francisco-Josephinum, Mitgl. d. „Geogr. Anzeigers“. Mödling b. Wien, Hauptstr. 44. (Wien $^{25}/_{10}$ 63.) **B:** D. mittl. Erhebungsverhältnisse d. Erdoberfläche 91; Text zu Hartlebens Univ.-Hand-Atlas (m. Umlauft) 92; Die Erde 96; Länderkde v. Europa 97, der außereurop. Erdteile 98; Öster. Schulgeogr. 01; Schulwandk. v. Asien 02, von Australien 03. **H:** Balbi, Allgem. Erdbeschreibg, 8. A. III; Kozenns Mittelsch.-Atlas 39. A. (mit W. Schmidt) 02; Hölzels Rassentypen d. Menschen 03.

Heiderich, Osw., s. Hörmann, Ludw. v.

Heidsieck, Fräul. Antonie, Nov., ⁄. Stargard i. P., Königstr. 48. (Brandenburg a. H. $^{30}/_{3}$ 39.)

Heigel, Karl v., Roman, ⬡. Riva sul Garda. (München $^{25}/_{3}$ 35.) **B:** BarCochba, Dr. 57; Walpurg, Erz. 59; Nov. 66, 72, 73, 78; Theaterteufel, R.; Ohne Gewissen, R. 71; Dame ohne Herz, R. 73; Wohin? G. 73; Benediktus, R. 75; Veranda a. Gardasee, N. 76; Karneval v. Venedig, R. 76; Es regnet, N., 2. A. 78; Marfa, Dr. 80; Vor 100 Jahren, Dr. 80; Freunde, Dr. 80; Jos. Bonaparte, Dr. 82; D. schöne Zarin, Dr. 83; Mosaik 84; Ernste u. heitere Erz. 89; Reiner Thor, R. 90; Weg z. Himmel, R. 90; Geheimnis d. Königs, R. 90; Baronin Müller, R. 90; K. Stieler 90; Lebekunst 91; Roman einer Stadt, R. 91; Ludwig II; Heitere Erzählungen 93; D. Sänger, R. 95; D. Volksfreund, R. 95; Glück-Glück, R. 96; Der Herr Stationschef, R. 97; Im Sudan, R. 97; Der Kommerzienrat, R. 98; Am blauen Gardasee, R. 98; Die Heimkehr, Dr. 98; Brömmels Glück und Ende 98; Eine nervöse Frau, R. 98; D. Weltverächter, R. 98; Der Maharadscha, R. 99; Die neuen Heiligen, R. 00; D. Theaterteufel, R. 01; Im Isartal, Erz. 02. ()

Heigel, KarlTh. v., ⚜, Dr. phil., o. UProf., GehR., Dir. d. hist. Seminars, Präs. d. bayr. Akad. d. Wissenschaften. München, Barerstr. 54 III. (ebda $^{23}/_{8}$ 42.) **B:** D. Herzogt. Bayern unter Heinrich d. Löwen 67; Ludwig I. v. Bayern 72; Österr. Erfolgestreit 2c. 77; Dtsche Kaiser 80; Aus 3 Jahrhund. 81; Münchens Gesch. 82; D. Tagebuch Kaiser Karls VII. 83; R. histor. Vorträge 84; Abhandlungen z. neueren Gesch. Bayerns 84; Vortr. u. Aufsätze aus der neueren Gesch. 86; D. Memoiren d. bayr. Ministers Graf Montgelas 86; Vortr. u. Studien, 3. Folge 87; Quellen u. Abhandlungen z. neueren Gesch. Bayerns 90; Essays 92; Übergabe der Festung Mannheim 1795 2c. 92; Das Manifest des Herzogs v. Braunschweig v. $^{25}/_{7}$ 1792 96; Bild. u. Skizzen a. d. neueren Gesch. 97; Deutsche Gesch. v. Tode Friedr. d. Gr. bis z. Auflösg d. alt. Reichs 99 ff.; Neue gesch. Essays 02. ()

Heikertinger, Franz, ⚒, Nov., Offizial des k. k. Postsparkassenamtes. Wien X, Staatsbahng. 7. (ebda $^{24}/_{10}$ 76.)

Heiland, Julius, ✉, Statistik. Leipzig, Arndtstr. 25 b III. (Berlin $^{28}/_{9}$ 53.)

Heilborn, Ernst, Kritik, Dr. phil. Berlin W, Kurfürstenstr. 83. (ebda $^{10}/_{6}$ 67.) **B:** Kleefeld, R. 99; Novalis, Der Romantiker, Biog. 41; D. Samariter, R. 01. **H:** Novalis Schriften: Krit. Neuausg. auf Grund handschr. Nachlasses 01.

Heilborn, Leonhard, Hrsg. u. Red. d. „Südd. Möbel- u. Bauschreiner“ u. „Gute Unterhaltung“. Stuttgart, Weißenburgstr. 14. (Ratibor $^{21}/_{3}$ 57.)

Heilbron, Fritz, BV., Politik, Hilfsarb. im Ausw. Amt. Charlottenburg, Bismarckstr. 14. (Berlin $^{3}/_{11}$ 72.)

? Heilemann-Vollshausen, Jul. Berlin-Schöneberg. ($^{15}/_{8}$ 38.) **B:** D. elektr. Beleuchtung 83; Systemat. Erklärung d. Naturkräfte 92; Zur Reform der Volkswirtschaft 96; Kraft des Weltalls 00, 2. A. 01; Eine Weltanschauung auf Grundl. erforschter Ursachen der Fundamentalphysik 02.

Heilgers, Jos., (k.), populäre ⁂ Priester, Pfr. Roisdorf, Rh. (Bußerheide $^{11}/_{6}$ 41.) **B:** Blicke ins Menschenleben 84; D. Ideal d. Priestertums 93; Ideales Leben u. Streben christl. Frauen u. Jungfrauen 93; D. Gründung d. afrik. Mission durch d. Ehrw. P. Libermann 94; Vom Leben u. für das Leben 97; Geb. 01; Maria, unsere Hoffnung 02; Kath. Gebetb. 02.

Heilig, Otto, Germanistik, Volkskunde, Prf. Ettlingen, Baden. (Waldbürn $^{18}/_{9}$ 65.) **B:** Grammatik d. Ostfränk. Mundart des Taubergrundes u. d. Nachbarmundarten 89. **H:** Hebels Allemannische Ged. 02; (m Ph. Lenz) „Zeitschr. f. hochd. Mundarten“ 98 ff.

Heiling, Hans, s. Hack, Henny.

Heilinger, Alois, ⚷, Dr. jur., Reichsr. Abg., Doz. am Technolog. Gewerbemus., Magistr.-ObKommiss. Wien VIII, Laudong. 5. ($^{13}/_{359}$.) **B:** Krit. Studien a. d. Privatrecht 87; Recht u. Macht 90; Beitr. zur Theorie d. dtsch Privatrechtes 92; Österr. Gewerberecht 94, 2. A. 98 III; Persönl. Erinn. a. d. Grafen Taaffe 96; D. Pensionsversorgg. d. Gewerbestandes, 2. A. 99; D. Recht d. Zahntechniker 99; Die Zahnärzte u. d. Zahntechnik 99. ()

Heilmann, Hans, ⁄, Feuill.-Red. der „Königsberger Allgemeinen Zeitg.“. Königsbergi. Pr., Prinzenstr. 25 I.

Heilmann, Frau Margarete, geb. Bie

(Pf. Käthe Helmar), /. Königsberg i. Pr., Prinzenstr. 25 I. (Breslau 9|1 71.)

Heim, Alb., ▲, Dr. phil., o. UProf. a. Polytechn. Zürich, Hottingerstr. 25. (ebda 12|4 49.) **B:** Mechanismus d. Gebirgsbildung 78; Gletscherkunde 85; Dislokationen der Erdrinde 88; Geologie d. Hochalpen zw. Reuß u. Rhein 91; Ballonfahrt d. Wega üb. Alpen u. Jura 99; Das Geschlechtsleben d. Menschen v. Standpunkt der natürl. Entwicklungsgesch. 00.

Heim, Carl, Elektrotechnik, Dr. phil., Prf., TSchP. Hannover, Callinstr. 14. (Darmstadt 18|8 58.) **B:** Einrichtg elektr. Beleuchtgsanlagen für Gleichstrombetrieb 91, 4. A. 03; Akkumulatoren f. stationäre elektr. Anlagen 92, 4. A. 04.

Heim, Frl. Emma, /, Roman, Nov. München, Kurfürstenstr. 50 II. (Scheßlitz, Bay.) **B:** Falscher Stolz 99; Das Grafenschloß 99.

Heim, Felix, s. Schumm, Fanny.

Heim, Georg, (k.), 🏛, Soziales, Dr. oec. publ., M. d. R. u. d. B. LT., Dir. d. Zentral-Genossenschaft bayr. Bauernvereine. Ansbach. (Aschaffenburg 24|4 65.) **B:** Goldfelder Afrikas 91; Ist eine Abnahme d. Goldproduktion zu befürcht.? 93; Bauernbriefe 95; Die Fichtelgebirgs-Verkaufsgenossenschaft 97; Christl. Bauernvereine u. ihr Programm 00; Geschäftliches Handbuch f. d. Landmann, 1. u. 2. A. 03.

Heim, Werner, s. Schlack, Emil.

Heim-Vöglin, Frau Maria, ✍, Dr. med., Ärztin. Zürich V, Hottingerstr. 25. (Bözen, Aargau (Schweiz) 7|10 46.) **B:** Die Pflege des Kindes im ersten Lebensjahr 98.

Heimbach, P., s. Schiffmacher, Aug.

Heimbucher, Max, (k.), ✠, Dogmatik, Patristik, theolog. Encyklop., Methodologie, D., Lyceal-Prf. Bamberg, Franz Ludwigstr. 15 II. (Miesbach 10|6 59.) **B:** Geschichte Miesbachs 83; Gesch. Holzkirchens 84; D. Wirkungen d. heilig. Kommunion, gekr. Preisschr. 84; Bibliothek d. Priesters 85, 5. A. 04; Kurze Gesch. Freisings u. s. Bischöfe 85; P. Klostermaier 86; Freising u. Umgebung 86; Hl. Ölung 88; Papstwahl unter d. Karolingern 89; Hl. Firmung 89; In d. Kinderstube 91; Die Orden u. Kongregationen d. kath. Kirche 96|97 II; Die prakt. soz. Tätigk. des Priesters 2. A. 02.

Heimburg, W., s. Behrens, Bertha.

Heimburger, Karl Friedr., Staats- u. Völkerrecht, Dr. jur., o. UProf. a. D. Karlsruhe, Westendstr. 67. (Lahr i. Bad. 27|8 59.) **B:** Erwerb d. Gebietshoheit I 88. ()

Heimdal, s. Schrönghamer, Frz. Xav.

Heimel, Frau Marie Sidonie, geb. Purschke, (k.), ♿, Erz. Wien VI, Linieng. 27. (Prag 6|12 53.) **B:** Liederspr.: Hoch Österreich 84; Huldigung vor der Krippe 85; Schulschluß 85; Vier Temperamente 86; Franz Josef I. 87; Donauflut 90; Feierabend 90; Am Scheidewege 93; Rud. v. Habsburg 94; Blumen v. Wege, Ges. Dichtungen 95; Habsburgs Krone 98; Die 4 Elemente 02; Bindabonas Huldigung 02.

Heims, Paul, G. (Pf. Gerhard Walter), Reise, Nov., /, ⚓, Marinepfr. a. D., Past., Kgl. Kreis-Schulinsp. Beckendorf b. Egeln, Bez. Magdeburg. (Kopenhagen 4|5 47.) **B:** Rund um die Erde 85, 2. A. 86; Kreuzerfahrten in Ost u. West 85; In freier Luft, N. 86; Seespuk 88; Fernab v. d. Straße, N. 89, 2. A. 91; Zu Zweien, N. 89; In stillen Winkeln, N. 89, 3. A. 00; Im Rauschen der Wogen, im Branden d. Flut 90; Hüben u. drüben, N. 93; Auf einsamen Wegen, N. 93; Lebensfragen, 1. u. 2. A. 93; Unter einf. Menschen, N. 95; Hexe Lorelei, N. 96, 2. A. 97; Von der Wasserkante; Daheim u. draußen, Nn.; Wanderungen, Nn.; Seemannslatein 97; Federzeichnungen, N. 98; Ausgew. Nn. 98; Soldatenliebe, N. 98; Nachbarskinder, N. 00; Skizzen u. Randzeichn. 00; Ein Tannenreis u. and. Nn. 00; Zu Füßen d. Wartburg, N. 02; Auf blauem Wasser 02; Eine seltene Ehre u. a. Nn. 02. ()

Heimwahl, G., s. Hütten, J. G.

Hein, Alois Raimund, DOeStG., ⚙, ⚲, Realsch. P. Wien V, Bacherplatz 13. (ebda 1|6 52.) **B:** Alhambra 80; Malerei u. techn. Künste bei den Dayaks 89; Ornamentale Urmotive 89; Bildende Künste b. d. Dayaks auf Borneo 90; Ornamente der Dayaks 90; Mäander, Kreuze, Hakenkreuze und urmotiv. Wirbelornamente in Amerika 91; Doppelter Lehrg. für das ornamentale Freihandzeichnen 96; Stifters Hochwald 99; Schriftvorlagen 00; Hilfsb. f. d. Zeichen- u. Kunstunterr., I. Heft: Geometr. Formenlehre, Perspektive u. Schattenlehre 00, III.: Anatomie u. Proportionslehre, Kunsttechnologie, Gesch. d. techn. Künste 00.

Hein, Franz, Maler u. Prof. Größingen b. Karlsruhe, Baden. (Altona 30|11 63.) **B:** Die Nixe, Märchensp. 01; Lieder u. Bilder 02.

Hein, Heinrich, ✍, ⸗, Gartenbau, Gärtner u. Botaniker. Kiel, Kopperpahl 69. (Landwehr 18|3 45.) **B:** Trocknen und Färben natürl. Blumen u. Gräser 75, 2. A. 95; Gräserflora v. Nord- u. Mitteldeutschl. 77, 2. A. 80; Die Anlegung und Erhaltg feiner dauernder Gartenrasen 84, 2. A. 95; Die Rasen-Mähmaschinen und Gartenwalzen modernen Typs 97.

Hein, Hugo, Nov., Humor., /. Stuttgart, Mozartstr. 45. (Schwartau 26|2 56.)

Hein, Rich., s. Groß, Heinr.

Heinberg, L., s. Scheiding, A. L.

Heincke, Frau Ida, ♿. Rostock, Kehrwieder 10. (Lübtheen i. Meckl. 16|9 60.) **B:** In Freud u. Leid 97; Waldblumen 98.

Schauspiels im MAlter 98. H: Notkers Psalmen 76; Saemundar Edda (mit F. Detter) 03 II.

Heinzelmann, Wilh., GP., ✝, Ψ, Dr. ph. Erfurt, Daberstädterstr. 7. (Salzwedel[16] 40.) B: Aus d. Blütezeit d. Erfurter Univ. 76; Schleiermachers Reden über d. Religion 77; J. Falk u. die Gesellsch. d. Freunde i. d. Not 79; Bildung u. Einfalt 85; Erziehg zur Freiheit 87; über Ludw. Meinards Reform.-Oratorium Luther in Worms 90; Goethes Iphigenie 91; Üb. d. deutschen Volkscharakter 94; D. Brief an Diognet, übers. und gewürdigt 96; Christentum u. mod. Weltanschauung 97; Z. Behandlung d. Kirchengesch. i. evang. Religionsunterr. d. Gymnasien 98; Goethes Obendichtung aus den Jahren 1772—1782 98; Goethes Stellung zu den höchsten Bildungsfragen 00. H: Jahrbücher d. Kgl. Akademie gemeinnütziger Wissensch. zu Erfurt 91|03.

Heinzerling, J. G. E. Friedr., ⚙, Dr., k. BauR., GRegR., Prf. der kgl. techn. Hochsch., Vorst. der 2. Abt. d. kgl. technisch. Prüfungsamtes. Aachen, Lousbergstr. 34. (Großbuseck[15|12] 24.) B: Brücken i. Eisen 40; Polygonalbalkenbrücken 76, 2. A. 97; Bogenbrücken 80; Hängbrücken 80; Bewegl. Brücken 83; Die Massiv- und Blechbalkenbrücken 79, 2. A. 84; Eiserne Balkenbrück. mit geglied. Parallelträgern 74, 2. A. 85; Eiserne Viadukte 87; Hochbauten mit eis. Pult- und Satteldächern 76, 2. A. 03, mit eisernen Tonnen- 78, mit eisern. Zelt- u. Kuppeldäch. 89; Stein. Brücken I 75, 2. A. 91, II 77, 2. A. 01; Hölz. Brücken 78, 2. A. 91; (mit Intze und Kintzlé): Deutsches Normalprofilbuch für Walzeisen zu Bau- u. Schiffbauzwecken 6. A. I f. Walzeisen zu Bauzwecken 93.

Heisterbach, Monk, s. Hoffmann, Max.

Heisterbergk, Konstanze, s. Malapert-Neufville.

Heiter, Ernst, s. Glaß, Gabriel.

?Heitmann, Karl Friedr., ☾, Nov. Berlin-Wilmersdorf. (Hamburg [9|6] 75.) B: Madonna der Sünde 98; Rungholt, Sch. 01.

Heitmüller, Franz Ferd., Lit.♔, Nov., Dr. phil., ausw. Mitarb. am Goethe- u. Schiller-Archiv. Hamburg, Jordanstr. 21. (ebda [16|3] 64.) B: Tampete, N. 99; Der Schatz im Himmel, N. 00. H: Hamb. Dramatiker z. Z. Gottscheds u. ihre Beziehungen zu ihm 90; Aus dem Goethehause: Briefe Riemers an die Fam. Frommann in Jena 92; A. G. Uhlich, Holl. Komödianten in Hambg (1740—1741) 94; H. Borkenstein, D. Bookesbeutel, Lsp. (1742) 95; Goethes Tagebücher 1817|26, 29|32 (Weim. Ausgab.).

Heitz, Paul, Bücherkunde des 15. u. 16. Jahrh., Buchdruckereibesitzer und Verleger. Straßburg i. E., Studenteng. 8. (ebda [4|457.) B: D. Büchermarken od. Buchdrucker- u. Verlegerzeichen 90/97 I (m. Barack), III (m. Bernoulli), IV, VI (m. Zaretzky); D. Züricher Büchermarken bis zum Anfang des 17. Jahrh.; Originalabdruck von Formschneider-Arbeiten des 16. u. 17. Jahrh. 92/99 III; Dietrich v. Bern (Sigenot), 14 Straßb. Originalholzstöcke des 16. Jahrh. 94; D. Initialschmuck in den elsäß. Drucken des 15. u. 16. Jahrh. 94|96 II; Hans Folz, Dieses puchlein saget vns von allen paden die von natur heiß sein 96; Neujahrswünsche d. 15. Jahrh. 98; Initialen v. Hans Holbein (m. Schneeli) 00; Pestblätt. d. 15. Jahrh. (m. Schreiber) 00; Les Filigranes des Papiers, contenus dans les archives de la ville de Strasbourg 02; Les Filigranes des incunables de la Bibliothèque d'Etat et de l'Université de Strasbourg 03; Biblia Pauperum, Facsimilereproduktion (m. Schreiber) 03; Oracula Sibyllina, Facsimilereproduktion (m. Schreiber) 03.

Heitzer, Lorenz (Pf. Gottlieb Lehrreich), (k.), Volks- und Jugendschr., ☾, Nov., Dialekt. ♈, Rektor. Altenessen. (Dremmen [80|1] 58.) B: Des Kindes Opfer u. a. Erz. 97, 3. A. 01; Des Geigers Enkelkind u. a. Erz. 97, 3. A. 01; Seines Glückes Schmied, Erz. 98; Die Tochter des Bergmanns, Erz. 98, 3. A. 02; Zur Lehr und Wehr, Erz. 98; Am Hexenkessel, Erz. 99; Märchen a. d. fliegenden Welt 99; D. rote Franzis, Erz. 00; Die Goldsucher, Eine Pfändung, Eines Künstlers Jugendzeit, Erz. 00, 3. A. 02; D. Räuber vom Eichenhofe, Erz. 01; Robinson Crusoe, bearb. 01; Seines Vaters Schutzengel, Erz. 03. ()

Helbig, Carl Ernst, Hygiene, Dr. med., ObStabsarzt a. D. Serkowitz b. Dresden, Albertstr. 13. (Dresden [3|1042.]) B: Zur Lehre vom Wurstgift 67; Heusingers Eisenbahnwagen als fahrendes Lazarett 76; Choleraforschg während d. letzten Epidemie 2c. 94; Gesundheitl. Ansprüche an militär. Bauten 97; Erneuerung d. Genfer Übereinkunft 99; Erste Erfindung 00, 2. A. 02.

Helbig, Wolfg., Archäol., Dr. phil., Prf., Sekret. des archäol. Inst. Rom, Gianicolo, Villa Lante. (Dresden [2|2] 39.) B: Wandgemälde d. vom Vesuv verschütteten Städte Campaniens 68; Untersuch. üb. d. camp. Wandmalerei 73; D. Italiker in d. Po-Ebene 79; D. homer. Epos aus den Denkmälern erläutert 84, 2. A. 87; Führer durch d. öffentl. Slgn klass. Altertümer i. Rom 91, 2. A. 99; (m. Barracco): La collection Barracco 93; Sur la question mycénienne 95; Les vases du Dipylon et les naucraries 98. ()

Held, Fritz, Wappen- u. Siegelkunde, herald. Zeichner a. General-Landes-Archiv u. Hilfsarb. der bad. histor. Kommission.

Karlsruhe-Mühlburg, Geibelstr. 1. (Sättingen $^{20}/_{2}$ 71.) **H**: (m. v. Weech): Siegel der bad. Städte 99/03 II.

Held, Harry, s. Méville, Henri de.

Held, J., s. Lubowski, Käte.

Held, Ludwig (Pf. F. Catholicus), (k.), Domkapitular, Prf. der Kirchenw u. des Kirchenrechts a. Priesterseminar. **Luxemburg**. (Diekirch $^{26}/_{3}$ 58.) **B**: Schriften üb. Kirchenfabriken 88; P. Fourier 93, 2. A. 97; Die 6 Sonntage zu Ehren des heilig. Aloysius 94, 3. A. 03; Six dim. en l'honneur de St. Louis de Gonz. 94; Maria, deine Mutter 95; D. Marienkind 95; Maria, Trösterin d. Betrübten, 1. u. 2. A. 95; Staatsrecht u. Kirchenrecht im Großherz. Luxemburg I 93; Notre-Dame de Luxembourg, précis hist. 99; La Brochure Grassmann01; Conférences sur l'Histoire de la musique 02.

Held, Richard, ✉, Kunst- u. Theaterkritik, Essay. **Nürnberg**, Bleichstr. 26. (ebda $^{3}/_{7}$

Helden, Hans v., s. Mancke, Reinh. [73.)*

Heldt, E., s. Nölting, Bertha.

Helfert, Jos. Alex. Frhr. v., Exz., (k.), w, Leiter u. Hrsg. d. „Österr. Jahrbuchs". **Wien** III/3, Neisnerstr. 19. (Prag $^{3}/_{11}$ 20.) **B**: Huß u. Hieronymus 53; Mailand und der lombard. Aufstand 1848 (anonym) 54; Aus Böhmen nach Italien März 1848 (anonym) 61; Österr. Gesch. für das Volk 63; Schlacht bei Kulm 63; 50 Jahre nach dem Wiener Kongreß 65; Rußland u. die kath. Kirche in Polen 64—67; Gesch. Österr. v. Ausgang d. Wiener Oktoberaufst. 1848 69 bis 75 VI; Maria Louise 73; Rastatter Gesandtenmord 74; Wien. Journalistik i. J. 1848 77; Karol. v. Neapel 78; J. Murat 78; Bosnisches 78; Wiener Parnaß i. J. 48 82; Ruffo 82; Chef d. Wiener Stadtverteidigg 1683 83; M. Karolina Anklagen und Verteidig. 84; D. Jubiläumslit. der Wiener Katastrophe; Ausgang d. franz. Herrschaft i. Obßtal. 90; Eine Gesch. von Thoren 94; Gregor XVI. u. Pius IX. 96; Denkmalspflege 97; Prager Juni-Aufst. 1848 97; Gesandtenmord-Frage 00; Lomb.-venet. Königreich 00; (Unt. d. Pf. Dr. Guido Alexis): Capobianco 99; Sylva 00; Geistl. Geschäftsstil (von Prf. Helfert Vater), 11. A. 91; Memoirie segrete üb. den Hof v. Neapel 92; Sammlg Helfert 98; D. Buch v. Kaiser 00; Die Wiener Journalistik von 1848 00; Franz I. u. d. Stiftg des lombard.-venet. Königreichs 03; Tyroler Landesverteidigung 03; Konstit. Frühling 1848 in Wien 04. **H**: Österr. Gesch. f. d. Volk 62|82.

Helfreich, Auguste, PA., Geschäftsf. d. „M. N. Nachr.". **München**. ($^{26}/_{7}$ 56.)

Heliogabal, s. Fischer, Wilhelm.

Helldorff, Ilse Freiin v., ✉. **Wernigerode**. (Gera $^{23}/_{3}$ 62.) **B**: Schloß Pretzsch, ep. D. 03. (*)

Hellen, C. v., s. Krause, Helene v.

Hellen, Eduard von der, Lit w, ✪, ✉, Nov., ✉, Dr. phil., Lit. Mitarb. der Cottaschen Buchhandlung. **Stuttgart**, Arminstr. 14. (Wellen in Hann. $^{27}/_{10}$ 63.) **B**: Goethes Anteil an Lavaters Physiogn. Fragm. 88; D. Lehnwörter d. nhd. Schriftsprache 89; Das rote Programm, 5. A. 92; D. Andere, Sch. 97; Italiens Volkswirtschaft 99. **H**: Goethes Briefe 1779|1786 u. 1788/1803 XII. (Bd. 4—7 u. 9—16 von Goethes Werken, Weimar. Ausg., 4. Abt.); D. Journal v. Tiefurt 92; Goethes Briefe, chronolog. Ausw. m. Anm. 01 f. III; Goethes Ged., mit Einl. u. Anm. 02 I (Cottasche Jubil.-Ausg. b. sämtl. Werke).

Heller, E., w, Dr. med., ObStabsArzt a. D. **Freienwalde** a. O., Uchtenhagenerstr. 16 a. ($^{22}/_{12}$ 34.) **B**: Simulationen u. ihre Behandlung 82, 2. A. 90; Gesch. d. Stadt Freienwalde 96.

Heller, Heinr. Just., Krit., Nov., ✪, Prf. **Berlin** SW, Neuenburgerstr. 4. (Eberswalde $^{11}/_{11}$ 12.) **B**: Graf Castel Melchior, Tr. 48; Ged. 56; Real-Encykl. d. frz. Staats- u. Gesellschaftslebens 88. ()

Heller, Karl Maria, ♈, Entomologie, Dr. phil., Prf., Custos d. Zoolog. u. Anthrop.-Ethnogr. Mus. **Dresden**, Franklinstr. 22. (Rappoltenkirchen, NÖstr. $^{21}/_{3}$ 64.) **H**: Festschrift f. A. B. Meyer 99.

Heller, Leo, ✪, Nov., ✉, ✓, **Berlin** SW, Enckeplatz 3. (Wien $^{18}/_{3}$ 76.) **B**: Volkslieder in mod. Gewande, G. 02; Bunte Lieder, G. 03; Tage der Saat, G. 04. **H**: Stimmungen, G. 01.

Heller, Fräul. Ottilie, Roman, Kritik. **Berlin** SW, Neuenburgerstr. 4. (ebda $^{7}/_{8}$ 49.) **B**: Stephan Broda, R. 84; Kathinka, R. 84, Paula, R. 88; Unt. genital. Menschen, R. 93; D. Weg z. Fried., R. 95; Baumstr. Robert, R. 97; Auf d. Pfade z. Ruhm, R. 01. ()

Heller, Paul, s. Höcker, Georg.

Heller, Richard Maria, ✗, Pathologie u. Therapie, Dr. med. **Salzburg**, Mirabellplatz 5. (Wien $^{4}/_{1}$ 67.) **B**: Luftdruckerkrankungen m. besond. Berücksichtigung d. sog. Caissonkrankheit (m. and.) 00; Studie üb. Moorbäder u. deren physiolog. Wirkg 02.

Hellerbeck, F., s. Streißler, Fr.

Helling, Victor, s. Schmidt, Curt.

Hellingen, Erika, s. Montzheimer, Elsb.

Hellinghaus, Otto (Pf. Otto Lingau, O. Heinrichs), (k.), w, Lit w, Dr. phil., Prf., ProGDir. **Wattenscheid**, (Drolshagen $^{23}/_{3}$ 53.) **H**: Dtsche Poesie, Anth. 83, 3. A. 03; Am Meeresstrand, Anth. 82; Freudvoll u. Leidvoll, Anth. 83; Aus allen Erdteilen (m. Treuge) 86, 2. A. 94; D. schönsten Erz. von Chr. v. Schmid 86 ff.; Ausgew. Ged. v. H. Heine 86; Ausgew. Werke v. Eichendorff 88; v. Hauff 89; Klass. Nov. 89; Briefe F. L.'s Grafen zu Stolberg u. d.

Seinigen an J. H. Voß 91; Jugendschatz 96|98 III; Quellen und Forschungen zur Gesch. der Stadt Münster I 00.

Hellmann, Gustav, Meteorol., Dr. phil., Prf., GRegR. Berlin W, Margaretenstr. 2|3. (Löwen[3]|754.) **B**: Repert. d. dtsch. Meteorologie 83; Klima v. Berlin 91; Meteorolog. Volksbücher 81, 2. A. 95; Meteorolog. Neudrucke 93|02 XIV; Schneekristalle 93; Regenkarte d. Prov. Schlesien 99, der Prov. Ostpreußen, Westpreußen u. Posen 00, d. Prov. Brandenburg u. Pomm. 01, d. Prov. Sachsen, Schlesw.-Holst., Hannover 02, Westfalen, Hessen-Nassau, Rheinland 03; D. große Staubfall v. 9.—12. März 1901.

Hellmuth, Martha, ſ. Schlesinger, Martha.

Hellpach, Willy (Pſ. Ernſt Gystrow), Eſſay, Nervenarzt, Dr. med. Charlottenburg, Knesebeckſtr. 76. (Ölsi. Schl.[26]|277.) **B**: D. Katholizismus u. d. mod. Dichtg 00; Liebe u. Liebesleben im 19. Jahrh. 01; D. Grenzwiſſenſchaften d. Pſychologie 02; Nervoſität u. Kultur 02. ()

Hellwig, Konr., ☭, Dr. jur., o. UProf. GJuſtR. Berlin W, Kurfürſtendamm 202. (Zierenberg[27]|56.) **B**: Verpfändgu. Pfändg v. Forderungen 83; Zivilprozeßpraktikum 88, 2. A. 01; Zivilrechtsfälle 91; Über d. Grenzen d. Vertragsfreiheit 96; Verträge auf Leiſtung an Dritte 99; Anſpruch und Klagerecht 00; Weſen u. ſubjektive Begrenzung der Rechtskraft 01; Lehrb. d. dtſchen Zivilprozeßrechts, Bd. I 02. ()

Hellwig, Paul, Dr. phil., Prf. a. d. V. ſtädt. Realſch. Berlin NW, Stephanſtraße 2. ()

Helm, ſ. Körner, Guſt.

Helm, Feodor, ſ. Heine, Selma.

Helm, Johs, PA., ✠, kgl. Sem.-Dir. Schwabach, Wittelsbacherſtr. (Floß[10]|4 42.) **B**: Muſik. Harmonielehre 68, 6. A. 00; Muſikal. Formenlehre 72, 4. A. 00; Pſychologie u. Logik 76, 5. A. 96; Handb. der allgem. Pädagogik 94, 2. A. 99.

Helm, Karl, Germaniſt, Dr. phil., U.-Doz. Gießen, Südanlage 5. (Karlsruhe[19]|5 71.) **B**: Z. Rhythmik d. kurzen Reimpaare des 16. Jahrh. 95; Unterſuchungen über H. Heslers Evangel. Nicodemi 99. **H**: H. v. Heslers Evangel. Nicodemi 02; Die Macchabäer 04.

Helm, Theod., CP., Muſikkrit. u. ✍, Dr. jur. et phil., Prf., Hrsg. v. „Frommes Muſ.-Welt". Wien III, Hauptſtr. 51. (ebda[9]|4 43.) **B**: Beethovens Streichquartett 85. ()

Helm, Dr. W. M., ſ. Kowarz, Wilh. M.

Helmar, Käthe, ſ. Heilmann, Marg.

Helmers, Edith, ſ. Stoffella d' alta Rupe, Marie v.

Helmers, Heinr., ASV., Ö. Bremen, Geeren 54. (ebda[1]|12 47.) **B**: Wie u. Was ſoll man deklamieren? 67, 2. A. 81; Unterm Pantoffel, Schw. 84, 4. A. 02; Hum.-poet. Führer durch Bremen 90, n. A. 95; Brem. Familienkal. 91—04; Welt u. Menſchen, Aphorism. 97; Bekannte Unbekannte, Üb. Abſtammung deutſcher Wörter u. Redensarten 97; Des Radfahrers Liederbuch 97, 2. A. 99; Allg. deutſches Sportliederbuch 01; Gut Holz! Ein luſtiges Keglerbüchlein 98; Bremen u. d. Bremer, kult.-hiſt. Sk. 01; Helmersſche Einakterſammlung I 01; Goethes Frauengeſtalten, Prol. u. Text zu 9 leb. Bildern 02; Verbind. Text z. Weberſchen Muſik „Preziosa"; Im Garten des Friedens, e. Erbauungsbuch in Liedern 04; Witz-Extrakt 04; Der Herr ſegne u. geleite Dich 04 u. v. a.

Helmert, Rob., Erdmſſg, Dr. phil., G. RegR., o. UProf., Dir. d. geodät. Inſtituts. Potsdam, Telegraphenberg. (Freiberg i. S. 31|7 43.) **B**: Mathemat. u. phyſikal. Theorie d. höh. Geodäſie 80 u. 84 II; Beiträge z. Theorie d. Reverſionspendels 98. ()

Helmes, Walter, (k.), Red. v. „Kreuz u. Schwert". Münſter, W. (Bavenſtedt[4]|51.)

Helmken, Fr. Theod., (k.), Buchhändler. Cöln a. Rh., Probſteig. 1. (Münſter i. W.[23]|9 30.) **B**: Cöln u. ſ. Sehenswürdigkt. 70, 20. A. 03; Dom zu Cöln 80, 4. A. 99; engl. 81, 5. A. 01.

Helmling, P. Leander, (k.), OSB., Kirchen✠, Hagiologie, Hrsg. u. Red. des „Hagiographiſch. Jahresberichtes" (ſ. 1900). Prag, Abtei Emaus. (Kirſchbaumen, Heſſ.[7]|9 63.) **B**: Eibingen, Kloſter 00; D. Wandgemälde im Kreuzgange d. Kloſters Emaus 02; Emaus, Geſch. u. Beſchreibg 03; D. Annaliſten u. Geſchichtsſchreiber v. Emaus 03; Weihnachten 04. *

Helmolt, Hans F., PA., ✠, Dr. phil., Red. im Bibliograph. Inſtitut. Leipzig-Stötteritz, Marienhöhe. (Dresden[8]|765.) **B**: König Ruprechts Zug nach Italien 92; Begriff Weltgeſch. 95; Fabricius u. Siber 95; Entwicklg d. Grenzlinie a. d. Grenzſaum 96; Dtſche Geſch. 98, 2. A. 03; Weltgeſch. I—IV, VII u. VIII 99 ff. **Ue**: Capitulare de villis 96.

Helmrich, Richard, Geſch. d. Gabelsberg. Schule, Bürgerſch. Lehrer. Plauen, S., Turnſtr. 1. (Kirchberg i. S. 22|2 69.) **B**: Die Stiftungen in der Schule Gabelsberger 01; Eleonore Wallot 02. *

Helmuth, H., ſ. Leiningen, Helene Gräfin zu.

Hemfler, Otto (Pſ. Dr. Otto), Verlagsbuchh., Publiziſt, Kunſtkritiker, Red. der „Logenztg." u. d. „Wochenblatt". Berlin-Niederſchönhauſen, Kaiſer Wilhelmſtr. 20 b. (Cammin[11]|5 57.) **H**: Univ.-Haus-Lexikon 95.

Hempel, Karl, vereid. Sachverſtänd. f. Stenogr. bei den Berl. Amts- u. Landger. I u. II, Inhaber d. ſtenogr. Bureaus Ga-

belsberger. Charlottenburg, Berlinerstr. 75 II. (ebda 25/3 62.) B: Welche Kurzschrift ist die beste? 94, 7. A. 02 (als Anhang: Kaiser Wilhelm II. als Redner); Kurzer Lehrg. der Stenogr. Gabelsberger 99, 9. A. 03; Lesebuch f. Stenograph. nach Gabelsberger 03 u. a. H: Kurzschr.-Blätter (n. Gabelsb. Stenogr.) 92 ff.; D. Debatte, Übungsbl. in Gabelsb. Schnellschr. 03 ff.

Henckel, Wilh. Ed., PA., russ. Kulturu. Lit., Ue: FR. München, Maßmannplatz 9. (Burg 17/4 25.) B: D. Deutschen in Rußl. 84; Rußlds wirtsch. Lage 1891 92; Wider Militarism. u. Krieg 99. Ue: Dostojewsky, Raskolnikow, R. 82, 3. A. 90, ill. A. 94; Tolstoi, Ges. Wke, Bd. 1 V 99 u. v. a.

Henckell, Karl, Verlag. Charlottenburg, Kantstr. 42. (Hannover 17/4 64.) B: Umsonst 84; Poet. Skizzenbuch 84; Dichtercharaktere, Anth. 85 (m. Arent); Quartett 86; Strophen 87; Amselrufe 88, 2. A. 89; Diorama 89; Gründeutschland 90; Trutznachtigall 91; Aus meinem Liederbuch 92; Buch d. Freiheit, Anth. 93; Zwischenspiel (Lieder v. heiml. Kaiser) 94; Mod. Dichterabende 95; Aba Negri 96; A. Böcklin 97; Ged. 98; Neues Leben 00; Ausgew. Ged. (I Mein Liederbuch, II Neuland) 03. H: Cunita v. L. Jacoby, Volksausg. 96; G. Pfander, Passifloren 96; Sonnenblumen, Flugblätter d. Lyrik 95/99.

Hendel, Benno, Humor., Red. der „Swinemünder Zeitg". Swinemünde, Königstr. 15. (Oberpirt i. Vogtl. 18/7 67.) B: D. Inseln Usedom u. Wollin in Vergangenh. u. Gegenw. 03. ()

Hendl-Wiesner, Frau Lina, Dialekt. München, Karlsstr. 39 II. (ebda 20/7 70.)

Hengesbach, Joseph, Dr. phil., GOb.-Lehrer. Paderborn. H: Readings on Shakespeare 01. **Mit Red.** (m. L. Bahlsen): Schulbibl. französ. u. engl. Prosaschriften d. neueren Zeit 94 ff.

Hengsbach, Arno (Pf. Arno Bach), Nov., Ö, cand. rer. techn. Dresden u. Chemnitz, Lohstr. 21. (Chemnitz 23/11 77.) B: Licht- u. Schattenflecke 01; Launen u. Leidenschaften 03. ()

Hengst, Wilhelm (Pf. Felix Wald, W. a. Meer, W. H. v. Fehn), Nov., plattdtsche ♆, Jugendschr. St. Fehn, Post Hesel, Ostfriesl. (Stiftekamperfehn 24/6 59.) B: D. Rodenhofer 98; Der Wilderer 99.

Henke, Ostk., ♚, ⚓, ♕, Lit♕, Ψ, Dr. phil., Prof., GDir. Bremen, Dechanatstr. 4. (Cüstrin 30/7 43.) B: Dtsche Gesch., 2. A. 74; Lehre v. d. Attributen bei Spinoza 75; D. Gespensterglaube d. Gegenw. 81; Drei altdtsche Schwänke 85; Kurzgef. Lehrb. d. dtschen Kurzschrift 89; Lesebuch z. Lehrb. 88/94 VI; Chronik d. Gymn. in Barmen I. Gesch. von 1 579—1890 90; D. Sabbatismus 92; Homers Werke m. Erläut., 3. A. 98/02 VIII; D. Bergrede Jesu, erkl. 95; Horazische Metra 98; Nibelungenlied i. Auszuge 99; Schulreform u. Stenographie 99. Ue: Das Nibelungenlied mit Einl. 94; Horaz 97/98 II.

Henkel, Franz Hermann, Burenkrieg, GObLehr. am Marien-Gymnas. Jever, Oldenb. (Schermcke 16/11 68.) B: Aus dem Burenkriege 01.

Henkel, Herm., klass. u. dtsche Ψ, Dr. phil., GP., GDir. a. D. Wernigerode. (Burg 24/10 21.) B: Studien zur Gesch. d. griech. Lehre v. Staat 72; D. Goethesche Gleichnis 86; Goethe u. d. Bibel 99.

Henkes, P., f. Höcker, Georg.

Henne am Rhyn, Otto, ♕, Kultur♕, Nov., Dr. phil., Staatsarchiv. St. Gallen. (ebda 26/8 28.) B: Adhuc stat (Freimaurerei in 10 Fragen u. Antworten) 61, 5. A. 82; Gesch. d. Kantons St. Gallen 63; Gesch. des Schweizer-Volkes 65/66, 3. A. 78 III; Fiat lux (Verteidig. der Freimaurerei 2c.) 66; D. hl. Rock 68; Buch d. Mysterien 68, 3. A 90; D. Kulturgesch. i. Lichte d. Fortschritts 69; Kulturgesch. der neueren Zeit 70/72 III; Dtsche Volkssage 75, 2. A. 79; Allg. Kulturgesch. 77/79 VI; Kulturgesch. d. jüd. Volkes 80, 2. A. 92; Das Jenseits 81; Das vorchristl. Rom 83; G. Kinkel 83; D. Kreuzzüge 2c. 83 ff.; Kulturgesch. Vorträge f. Freimaurer 84; Schmach d. mod. Kult. 85; Kulturgesch. d. dtschen Volkes, ill. 86 II, 20./24. Tauf. 98; Ortslexik. d. Schweiz 87; St. Gallen 88, 2. A. 94; Appenzellerland 88, 3. A. 94; Jesuiten 89, 3. A. 94; Freimaurer 89, 4. A. 94; Kulturgesch. Skizzen 89; Kult. d. Vergangenh., Gegenwart u. Zukunft 90 II; Autobiogr. 90; Nation. Einigg d. Dtschen 91; D. Frau in d. Kulturgesch. 92; Teufels- u. Hexenglaube 92; Christent. u. Fortschr. 92; Eine Reise durch das Reich d. Abergl. 93; Gebrechen d. Sittenpolizei 93; Gesch. d. Rittertums 93; Kulturgesch. d. Kreuzzüge 94; Aria, d. Reich d. ewig. Friedens im 20. Jahrh. 95; Gesch. d. Kantons St. Gallen f. 1861 96; Kulturgesch. der jüngsten Zeit 97; Antizarathustra 99; Übermenschen und Edelmenschen 00; Handb. d. Kulturgesch. 00; Prostitution u. Mädchenhandel 03.

Henne am Rhyn, Reinward, Koloniales, Politik, ✈, Jagd, /, Journalist. St. Gallen, Schweiz. (ebda 2/11 60.)

Hennecke, Ludw. (Pf. Willi Ludwig u. Ludw. von Norden), ✉, /. Berlin, Putbuserstr. 18. (Hildesheim.)

Henner, Theod., (k.), ♕, Dr. phil., o. ö. UPf. Würzburg, Domerschulg. 15. (ebda 28/9 51.) B: Fachschr. ()

Hennicke, Oskar, neuprovenz. Sprache u. Lit., Dr. phil., Prf. Bremen, Feldstr. 42. (Gotha 13/8 52.) B: Etymolog. Glossar zu Mistral, Mirèio, hrsg. v. Ed. Koschwitz 00.

?Hennig, Alfred, Roman, Nov. Dieſſen a. Ammerſee. (Zerbſt [3]/7 68.) **B:** Timopht 96; Nitokris 97; Die Roſe vom Vernagtferner 97; Liebesfrühling von heutzutage 00; Um eine blonde Sünderin 01.

Hennig, C. (Pſ. C. Gallus), Gynäkolog., Dr. med., ao. UP., MedR. Leipzig, Rudolfſtr. 2. (Dresden [9]/12 25.) **B:** Fachſchr. ()

Hennig, Carl R., Muſik, Prof. u. Kgl. MuſikDir. Poſen, Bismarckſtr. 1 III. (Berlin [4]/1 45.) **B:** Methodik des Schulgeſangs 85; Beethovens 9. Symphonie, eine Analyſe 88; Dtſche Geſangsſchule 89; Die Unterſcheidg d. Geſangregiſter 91; Beitrag z. Wagnerſache 93; Äſthetik d. Tonkunſt 97; Lerne geſundheitsgemäß ſprechen 99; Einführg in d. Beruf d. Klavierlehrers 02. ()

Hennig, Martin, innere Miſſion, Paſtor, Dir. d. Rauhen Hauſes. Hamburg 26, Horn. (Loslau, ObSchl., [28]/11 64.) ()

Hennig, Richard, Naturw., Dr. phil., Beamter d. Firma Siemens&Halske. Berlin W, Hohenſtaufenſtr. 79. (ebda [12]/1 74.) **B:** D. Charakteriſtik d. Tonarten 97; Unterſuchgen üb. die Sturmfluten der Nordſee 97; Jugend u. Natur, G. 02; Wittgensſkatalog bis 1800 04. **H:** A. Bernſtein, Naturw. Volksbüch. (m. Dr. H. Potonié) 97/99.

Hennig, Frau Sophie, Karlsruhe, Klauprechtſtr. 20. (Laufenburg [10]/2 55.) **B:** Kinderkomödien, 3. u. 4. A.; Kinder des Volkes, Bſt.; Arbeit adelt, Sch.; Mein iſt die Rache, Sch.; D. Roſe v. Schleſien, Sch.; D. vier Jahreszeiten, Feſtſp.; Weihnachtsmärchen; Pilgerfahrt d. Roſe; Geprüfte Herzen, R. 00.

Henniger, Karl, ✠, ⁄, ⚲, Lehrer. Meineweh b. Oſterfeld, Prov. Sachſen. (Höchſt [28]/10 71.) **B:** D. Forſtgehilfe, Bſt. 99; D. Fuchsfäßchen, Se ſchießen, Hum. 99; Chron. v. Meineweh, Prieſen u. Quesnitz 02.

Hennig, Hans (Pſ. H. Ernſt), ✠, ⁄, Lit☙, ☙, ⁂, ⁂, **Ue:** E., Dr. phil., Red. u. Theaterkritiker d. „Magazin f. Literatur". Berlin-Steglitz, Schildhornſtr. 94. (Braunſchweig [13]/2 74.) **B:** Rattenfänger v. Hameln, Erz. 93; E. Griſebach 95, 2. A. 97; Fr. Spielhagen 99; Z. Entſtehgsgeſch. d. 7jähr. Krieges 99; Krit. Grundlegung einer kosmiſchen Philoſophie I 03. ()

Henning, Max, Orientaliſt, Nov., ⁄, Hrsg. u. verantw. Red. d. Revue „D. freie Wort". Frankfurt a. M., Hynſpergſtr. 25. (Ruda, Poſ., [18]/12 61.) **Ue:** 1001 Nacht, aus dem Arab.; Der Koran, aus d. Arab.

Henning, Richard, Rennſport, Major a. D. Bern. (Frankenſtein [17]/10 43.) **B:** Wie iſt e. Flachrennprüfung abzuhalten? 87; Deutſchlds Trabrennen 90; Kritik d. Trabrenn-Regl. v. 92 als Nachtr. z. Dtſchl. Trabrennen 92; Rennfrage im Reichsrat zu Wien 94; Totaliſatorfrage in d. Reicht. 94, 2. A. 98; Zeitmeſſung 95; Vorſchläge f. Leiſtungsprüfgen d. Pferde in Preußen 96; Zur Entſtehg d. engl. Vollblutpferdes 01; Üb. Leiſtg d. engl. Vollblutpferdes 02.

Henning, Rudolf, dtſche Ψ, Dr. phil., o. UP. Straßburg i. E., Ohmachtſtr. 5. ([30]/5 52.) **B:** Fachſchr. ()

Henninger, Eugen, Dr. phil. Berlin NW, Schleswiger Ufer 14. (ebda [7]/7 66.) ()

Hennrich, Johann, ſ. Schulte vom Brühl, Walther.

Henoch, Eduard Heinr., Dr. med., ao. UP., GR. Dresden, Bergſtr. 3. (Berlin [16]/7 20.) **B:** Klin. Ergebniſſe 46; Unterleibskrankh., 3. A. 63; Kinderheilkde 66, 68; Vorleſ. üb. Kinderkrankh., 11. A. 03.

Henri, Cl., ſ. Driesmans, Heinr.

Henrich, Ferd., ⅄, Naturw., MGP. Wiesbaden, Hellmundſtr. 30. (Schwanheim, März 37.) **B:** Lehrb. d. Arithmetik u. Algebra 70, 2. A. 86; Lehrb. d. eb. u. ſphär. Trigon. 70; Vortr. üb. Geologie 78; Lehrb. d. Kriſtallberechnung 86; Tabelle z. qualitat. chem. Analyſe 86.

Henrici, Emil, Lit✍, Dr. phil., Prof. Berlin-Zehlendorf. (Berlin [16]/2 52.) **B:** Z. Geſch. d. mhd. Lyrik 76; 30 Jahre nachher, Betracht. üb. das Verhältn. zw. Deutſchland u. Frankreich 01. **H:** Weber, Demokrit; Dtſches Heldenb. in Kürſchners R.-L.; Becker, Erz. aus e. alten Welt 81; Hartmann v. Aue, Iwein 91/93 II; Hopf u. Paulſieck, mhd. Leſeb. 92, 9. A. 94 u. 98.

Henrici, Julius, ⅄, ∩, GP. Heidelberg, Bergheimerſtr. 5. (Eberbach [15]/12 41.) **B:** Elementar-Mechanik 59; Grundriß d. Weltbeſchreibg 71; Lehrb. f. d. Rechenunterricht 75; El. Geometrie (m. Treutlein) 81/83 III, I. 3. A. 97, II. 2. A. 97, III. 2. A. 99; Vierſtell. Logarithmen 82; Grundr. d. Chemie 86. **H:** 9.—11. A. v. Beez Leitf. d. Phyſik 88, 90, 93.

Henry, Paul, ſ. Gerber, P. H.

Henrychowski, Ignaz, klaſſ. Ψ, Dr. phil., Prf. Oſtrowo, Bez. Poſen. (Biſchke, Poſ. [23]/1 41.) **B:** Physiognomones veteres 68; Z. Lit. d. Physiog. vet. 70; Gramm. d. dtſchen Spr. 75; Napoleon III. u. der Tag von Sedan 76; Zum Genius d. dtſchen Volkes 78; De Jove Cretico 89; Original-Etymologieen der Hauptgottesnamen: I. Bjelbóg = Welwohim 84, II. Halelu-Jáh = Bóg 87, III. Zebaoth 91. ()

Henſchel, Frau Anna, ✠, Nov. Paſewalk, Prenzlauerſtr. 20. (Strasburg, UR. [26]/1 44.) **B:** Ged. 94; Spätſommer, G. 95; Herbſtblätter, G. 96; Aus allen vier Jahreszeiten, G. 97; Echo d. Seele, N. 99; Feierabendgeſchichten, N. 01.

Henſchke, Ernſt, Lit. ✠, ⁄, ⚓, Dr. phil., Reallehr. Memmingen. (Calbe [17]/5 58.) **B:** D. Nachbildg griech. Metra im Deutſchen 85.

Henſe, Joſef, Lit. ☙, GDir., Dr. phil. Paderborn. (Münſter [24]/11 38.) **H:** Dtſches

Lesebuch f. d. ob. Klassen höh. Lehranstalt. 83 ff. III, 3 A. 96 ff.; Sammlung d. tsch Musterdichtungen 97; Shakespeares Macbeth, Schulausg. 01; Griech.-röm. Altertumskunde 03. ( )

Hense, Kurt Otto Fr., klass. Ψ, Dr. phil., o. UProf., GHofR. Freiburg i. B. (Halberstadt 11/4 45.) **B**: Exercitat. criticae in Eur. fab. 68; Heliodor. Untersuch. 76; **Krit.** Blätter 72; De Juba artigrapho 75; De Jonis fabulae Euripideae partibus chor. 76; Chor d. Sophokles 77; Studien zu Sophokles 80; De Stobaei florilegii excerptis Bruxellensibus 82. **H**: Schneidewin, Aischylos' Agamemnon, 2. A. 83; Teletis reliquiae ed., prolegomena scrips. 90; J. Stobaei anthologii libri duo posteriores rec. vol. I 94; Senecae epistulae 98. ( )

Hensel, Ant. Julius (Pf. Hans Werner), ✍, **Ue**: Ehs, Red. d. „Königsb. Hartungschen Ztg.". Königsberg, P., München hofstr. 2. (ebda 11/5 49.) **B**: Masuren 96, 3. A. 01; Samland 94, 3. A. 03; Königsberger Namen 95.

Hensel, Paul, ♫, Dr. phil., o. UProf. Erlangen, Luitpoldstr. 19. (Gr. Barthen 17/5 60.) **B**: Ethisches Wissen und ethisches Handeln 89; Carlyle, sozialpol. Schriften 94/98 III; Carlyle 00. ( )

Hensing, Karl, ⚖, Politik, ObLehr., Red. d. „Dtschen Burschenschafters". Darmstadt, Beckstr. 66. (ebda 5/5 67.) **B**: Handb. f. d. dtschen N. D. C.-s Burschenschafter 96, 2. A. 01; Grundzüge d. Physik 00.

Henze, Friedrich, ✍, Touristik, Volkskunde, Lehr. München i. H., Burgstr. 23. (Uslar 4/1 54.) **B**: Aus den Fremdenbüchern d. Rhön 97; Aus uns. Heimat unvergeßl. schönen Bergen (m. Fischer) 97; Führer durch München u. Umg. 00.

Henzen, Frl. Bertha, (k.), ✖, Jugendschriften, ✖, Lehrerin. Schwanheim a. M., Neustr. Eck. (Wassenberg 21/11 57.) *

Henzen, K. G. Wilh. (Pf. Fritz v. Sakken), PM., ⚙, Dr. phil. Leipzig, Pfaffendorfer Str. 46 I. (Bremen 30/11 50.) **B**: Kypseliden, Tr. 74; Lügen des Herzens 76; Graf v. Castagnar 76; Ossian, Lsp. 77; Zweideutigkeiten 78; Studiojus Lessing 80; Bettina de Mont, Sch. 81; Anbetg d. Hirten 81; Geißel 81; Pfalzgräfin, Sch. 82; Luther 83; U. v. Hutten 84; Im Reiche d. Mütter, Lsp.; Dtsche Studenten., Dr.; Konrad v. Wettin, Dr. 88; Parzival 89; Schiller u. Lotte, Lsp. 90; D. hl. Elisabeth, Dr. 91; Dtsche Bürger 92; Suggestion 93; N. Genie 95; Tod d. Tiberius 95; Dtsches Liederspiel 97; Savitri; Die Arbeit; Feste Coburg 98; Kaiser, König u. Bürger 00; Mutter u. Kind 01; Meisterschüssel 02; Isländisch Blut 03; Amphitryon-Bearbeitung 03.

Hepner, Adolf, Polit., Red. d. „Abend-Anzeig.". St. Louis, Mo., 27 Nicholson-Place. (Schmiegel 25/11 46.)

Hepp, Carl, Lit✍. Darmstadt, Frankfurterstr. 11. (Coblenz 28/3 41.) **B**: Tochter des Diaios, dr. G. 73; S. geistl. Durste 77; Federich 78 (Pf. Pater Profundus); Schiller 85; Weißdorn, G. 90; Renate, Gesch. in Versen 90; Gerald der Krähenhöfer, erz. Ged. 91; D. Dämon d. Kaisers, erz. Dchtg 91; Wahnsinnig? N. 92; Der Prior v. San Marco, Dr. 98.

Hepp, Johannes (Pf. Hans Petermann), Journalist. Red. Magdeburg, Blaue Beilstr. 9. (Hamburg 8/11 66.) ( )

Hepworth, George, Musik, Musikdir. u. Domorganist. Schwerin i. M., Gr. Paulstr. 12. (Almondbury 22/12 25.) **B**: B-A-C-H. in Z. S. Bachs Kunst d. Fuge 87.

Hepworth, William, Musik, Organist an St. Jakobi. Chemnitz, Sedanstr. 3. (Hamburg 16/12 46.) **B**: Mittlgen f. Spieler, Besf., Händler u. Verfertiger von Streichinstrumenten, sowie f. Saitenfabrikanten 85.

Her, A., f. Herwarth v. Bittenfeld, Agnes.

Herberich, Gustav, neuere Ψ, ✖, A, Dr. phil., k. Reallehr. München, Theresienstr. 38. (Wiesenfeld, Bayern, 18/9 66.) **B**: Sammlung von Aufgaben, gegeben bei der Einj.-Freiw.-Prüfung 92, 2. A. 00; Schlüssel hiezu 00; Zitate aus Vrddhamanu und Vrhanmanu 92.

Herbert, Heinr., siebenbürg. ✍, Prf. a. D. Hermannstadt, Winterg. 5. (Hameruden 27/7 38.) **B**: Repertor. d. siebenbg. Lit. 78; Reformation i. Hermannstadt 83.

Herbert, Frau Joh. (Pf. Egon Fels), Roman, Dresden, Struvestr. 40 III. **B**: Zwei Ehen 62; Dorothea 63; Kinder des Kaufmanns 64; Wandlungen 65; Rose von Delhi 66; Loreley 70; Geheimnis der vier Tage 71; Titania 72; Tropfen im Meere 75; Convenienzehe 76; D. weiße Frau von Greifenstein 81; Erbe d. Herzogs 82; Viola 84; Adriana 87; Glückssternes 88; Mill.-Braut 89; Zwillingsschwestern 90; Dornröschen 91.

Herbert, M., s. Keiter, Therese.

Herbig, Gustav, Indogerm. u. etrusk. Sprachwiss., Dr. phil., kgl. Sekr. a. d. Hofu. Staatsbibl. München, Pündterplatz 7 II. (Kaiserslautern 3/6 68.) **Mith**: Corpus inscript. etruscarum.

Herbst, Ferd., Pastor. Barmen, ev. Kirchstr. 12. (17/1249.) **B**: Bibl. Betrachtgen I. Er kommt! (Auslegg d. Offenb. Joh.) 91, 3. A. 97; II. Mein Freund ist mein (Hohelied) 95, 3. A. 99; III. Wie wird es hernach gehen? (Daniel) 1. u. 2. A. 95; IV. Der Hüter Israels schläft noch schlummert nicht (Esther) 96; V. Warum leide ich? (Hiob) 99; VI. Mose hat von mir geschrieben (1. Buch Mose) 01; VII. Geschentweise gerecht (Römerbrief) 03; VIII. Bedenke das Ende! (Die „letzten Dinge") 02, 2. A.

03; IX. Das herrlichste Kapitel der Bibel (Hoheprieſterl. Gebet, Joh. 17) 03.

Herdlicka, Theod. (Pſ. Theod. Taube), (k.), Journ.,✆, Eigent.u.Red.d.„Figaro". Wien XVIII, Zimmermannspl. 4. (ebda $^{23}/_{2}$ 40.) **B:** Miß Flora Welton, Pſ. 76; Schöne Helena, Sch. 77; Gipsfig., Pl. 79; Seine Wirtſchafterin, Pl. 80; Urwienerin, Sgſpl 86; Wettſchwimmerin, Pl. 89; Herr v. Kemmelbach, Pl. 89; Gold u. Blech, Vſt. 90; Leichtes Tuch, Pl. 91; Schlagende Wetter, Vſt. 91; Wunderdoktorin v. Hernals, Pl. 93; Karikaturenwinkel, Pl. 93; Die Brillantenkönigin, O. (mit Jſ. Fuchs) 94; Kneifel u. Cie., Sgſpl (mit Jſ. Fuchs) 94; Olympia, O. 95; Ypſilion Zet, Sch. 95; Das Wunderkind, Pl. 96; D. Gänſemädchen, Optte 96; Der Rechtſchaffene, Vſt. 97; Suſanna im Waſſer, Pl. 98; Mutterſöhnerl, Pl. 01.

Herfeld, Paul, ſ. Spannuth-Bodenſtedt, Ludw.

Herff, Otto, v., Gynäkol. u. Geburtshilfe, Dr. med., o.ö. UP. Baſel, Maieng. 62, (Toluca $^{15}/_{6}$ 56.) **B:** Beitrag zur Lehre d. Galactorrhoe 89; Grundr. d. geburtshilfl. Operationslehre 94; Zeit- u. Streitfragen üb. d. ärztl. Ausbildung 98; Encyklopädie d. Geburtshilfe u. Gynäkologie (mit Max Sänger) 00.

Herfurth, Franz C., D., Dekan. Neuſtadt b. Kronſtadt. (Kronſtadt $^{1}/_{1}$ 53.) **B:** G. D. Teutſch, 2. A. 94. **H:** Sächſ. Volksliederb. 95; Aus Heimat u. Ferne 98.

Hergel, Guſt., klaſſ Ψ, Dr.phil., gepr. Lehr. f. Turnen u. Stenographie, G Dir. Auſſig a. E. (Brüx $^{12}/_{6}$ 62.) **B:** Stenographie u. Gabelsb. 85; Warum verehren wir Gabelsb.? 85; D. unregelmäß. Verba d. latein. Sprache 89; Praktiſche Anleitung z. Schlittſchuhlaufen 91; Jugendſpiele 91.

Hergesell, Hugo, Meteorologie, Dr. phil., ao. UPl., Vorſt. d. meteorol. Landesdienſtes in Elſaß-Lothr., Präſ. der Internat. Aëronaut. Komm. Straßburg, E., Sleidanſtr. (Bromberg $^{29}/_{5}$ 59.) **B:** Meteorolog. Jahrb. f. Elſ.-Lothr. 90 ff. ()

Herget, Johs Fürchtegott, Stenogr., Bürgerſchullehr. Zwickau, Sa. (Annaberg $^{13}/_{12}$ 66.) **B:** 1. Kaufmänn. Stenogr. Korreſpondent; Method. Lehrgang d. Gabelsbergerſchen Stenographie (Korreſpondenzſchrift); Method. Lehrgang d. dtſchen Geſchäftsſtenographie: I Korreſpondenzſchrift, II Redeſchrift; Die Sigel d. Gabelsbergerſchen Syſtems, nach den Regeln der Redeſchrift zuſammengeſtellt. *

Hergſell, Guſt., Fechtkunſt, Hauptm. u. Dir. d. Kgl. Landesfechtſchule. Prag, Karlsgaſſe 2 I, Ecquai, fürſtl. Colloredo Mannsfeld. Palais. (Olmütz $^{15}/_{2}$ 47.) **B:** Fechtkunſt 81, 2. A. 92; Unterr. im Säbelfechten 85; Thalhoffers Fechtb. (gerichtl. Zweikämpfe) 1467 87; Daſſ. Gothaer Codex 1443 89; Daſſ. Ambraſ. Codex 1459 89; Duell-Codex 91, 2. A. 97; Fechtkunſt i. 15. u. 16. Jahrh. 96.

Herhold, Lud., ✓. Hannover, Schillerſtr. 17. (ebda $^{2}/_{10}$ 37.) **B:** Im ſchwarzen Frack, Lſp. 75; Stat. Elm, Lſp. 75; Böſe Zungen 75; Katzenjammer, Lſp. 83; Sieyphotographiert, Lſp. 83; Gedankenſplitter 85, 2. A. 86; Latein. Wort- u. Gedankenſchatz 87; Gedankenſchatz 01.

Hering, Herm., ✝, D., o. UP. Halle, Friedrichſtr. 16. (Dalmin $^{26}/_{3}$ 38.) **B:** Myſtik Luthers 79; Einführg in d. liturg. Stud. 87; Dr. Pomeranus 88; D. H. Hoffmann 01.

Hering, Walter, (k.), Arbeiterfürſorge, Kaiſ. exped. Sekr. i. Reichs-Verſichergsamte. Berlin NW, Wilhelmshavenerſtr. 12. Triptis $^{28}/_{4}$ 65.) **B:** D. gerichtl. Koſten d. Verfahrens v. d. Reichs-Verſ.-Amte u. ſ. w. 02; Die reichsgeſetzl. Arbeiterverſ. 1. u. 2. A. 03; D. Arbeiterſchutz-Geſetzgebung 03; Volkst. Darſtellung der Unfallverſicherung 03; Darſt. d. Abänd. d. Arb.-Verſ.-Geſ. i. d. J. 97—03 03.

Herkenrath, Roland, SJ., klaſſ. Ψ, Prf. am Privatgymn. Stella matutina. Feldkirch, Vorarlberg, Penſionat Stella matutina. (Bensberg, Rheinprov., $^{16}/_{12}$ 52.)

Herkner, Heinr., ✉, Sozialpol., Dr. rer. pol., o. UPrf. Prag, deutſche Univ. (Reichenberg, Böhm. $^{27}/_{6}$ 63.) **B:** Oberelſäſſiſche Baumwollinduſtrie u. ihre Arbeiter 78; Oberelſäſſ. Baumwollinduſtrie u. die dtſche Gewerbeordnung 87; Soziale Reform als Gebot des wirtſchaftl. Fortſchrittes 91; Zukunft d. Deutſch-Öſterreichers 93; D. Arbeiterfrage 94, 3. A. 02; D. Frauenſtud. d. Nationalökonomie 99.

Herling, Albert, ✓, Politik, 🖱, ●, Stenogr., Red. d. „Oberſchl. Wanderer". Gleiwitz, ObSchl., Keitlſtr. 18. (Naumburg a. S. $^{7}/_{3}$ 56.) **B:** Stenogr. Liederbuch 79; Stenogr. Beobachter 80; Denkſchrift z. 75j. Beſt. d. Oberſchl. Wanderers 03.

Herling, Frau Clara, geb. Spengler (Pſ. Klotho), Nov., ✓, **Ue:** EF. Gleiwitz, ObSchl., Keitlſtr. 18. (Bernburg $^{12}/_{5}$ 56.)

Herm, Friedr., ſ. Löſcher, Friedr. Herm.

Herman, G., ſ. Sebaldt, M. F.

Hermann, Ant., ſ. Albrecht, Herm. A.

Hermann, Carl, ſ. Sammler, Marie Anna.

Hermann, Claus, ſ. Klencke, Herm.

Hermann, Ernſt (Pſ. J. M. Arouet, G. E. Walther), GP. Baden-Baden, Sophienſtr. 22. (Elberfeld $^{2}/_{11}$ 37.) **B:** Morgenandachten z. Gebr. in höh. Schulen 69; Franzoſentrieb 70/71 71; Wie eine poſitive Religion entſteht 77; Woher u. Wohin? 77; Zur Geſch. u. Charakteriſtik Friedrichs d. Groß.; Aufſätze v. E. Cauer 83; Tiſchgeſpräch a. d. Rheindampfer 84; Wielands Abderiten u. d. Mannh. Theaterverhältn. 85; F. L. Dammert 85; Mannh. Theater

vor 100 J. 86; Kandidat Müller 86; Hermes des Praxiteles, Sch. 87; Sokrates, Tr. 88; Walpurgisnacht in Sage u. Dichtung 88; Hexen v. Baden-B. 90; Kaiser Hadrian in Baden, Sch. 91; H. Sachsens Herbstglück, Sch. 94; Sedan, 2 dr. Sc. 95; Vor 100 J., Festsp. 96; Kaiser Wilhelm I., Festsp. 97; Sonst u. jetzt, dr. Festgruß zum 24/4 02.

Hermann, G., ſ. Gelderblom, Herm.

Hermann, Georg, ſ. Borchardt, Georg H.

Hermann, H., ſ. Schubert, Hermine.

Hermann, Roſa, ſ. Häcker, Hermine.

Hermann, Rudolf, Ornithologie, Eiſenbahn-Sekr. Halle a. S., Sophienſtr. 2. (Berlin 22/9 60.)

Hermann, Th., ſ. Pantenius, Th. H.

Hermann, Wilhelm (Pſ. Arminius, als Journalist), DDeStG., ✎, Roman, Nov., ev. Prediger, Red. v. „Repſer Burgvogt". Reps, Siebenb., Niederg. 6. (Weißkirch 28/8 71.) **B:** Rob. Walther, R. 01; Aus m. Heimat, Geſ. Erz. 03; Des Burghüters Töchterlein, Sch. 03.

Hermens, Oskar, Dr. phil., KonſiſtR. Magdeburg. (7/7 45.) **B:** Reden aus d. Mil. Pfarramte 84 II; Die Werke d. Barmherzigkeit; Die Reformat., ihre Begründer u. Förderer 00.

Hermes, Otto, BP., Naturw., Dr. phil., Dir. d. Aquariums. Berlin NW, Flensburgerſtr. 1. (Meyenburg 10/9 38.) **B:** Zoologie.

Hermes, Richard, ⁄, ✎, Red. a. d. „Hamburg. Nachricht." Hamburg. (ebda 18/12 80.) **B:** Wenn das Märchen wandert 04.

Hermes-Gnevkow, Frau Anna, geb. Gnevkow, Jugendſchr., Roman, Nov. Berlin NW, Turmſtr. 3. (ebda 16/9 46.) **B:** Abendſtunden 72; F. Kinderherzen 73; Braune Käthe 74; Ella 74; Gertrud 74; Aus d. Geleiſe 76; Meiſterstochter 78; Dorfprinzeſſerl 80; Amina u. Auf dem Schnitt 83; Mitten i. Leben 86; Manöverſtütze 91; Auf grünem Ried 97; Maria u. Martha, Erz. 98; Wohltun trägt Zinſen 99; Mädchenträume 99; Der Familientag 01; Tante Monikas Verwandte, Komteßchen 01; Die Verſchwörung v. Amſterdam 02; Die Lehrbuben des Meiſters Wohlgemut 02; Erika 02; Junge Mädchen 03.

Hermſtein, Frl. Gertr., Nov. Schweidnitz, Waldenburgerſtr. 17. (Schlogwitz 29/1 56.) **B:** Unt. d. Tannen d. Schwarzwaldes. N. 85; Reiſe nach d. Nordkap, N. 91; Ruth Leuſchner, R. 97; D. Geſpenſterhund u. Nach Claudia 99.

Herold, Franz, DOeStG., ✎, German., ✍, Dr. phil., GP. Wien XIII, Penzingerſtr. 108. (Böhm.-Leipa 15/2 54.) **B:** J. C. Hilſcher 88; Wachſen u. Werden, G. 92; Spuren, Ausgew. G. 93; Fremde u. Vaterland, Dchtgen 95.

Herold, Heinr., ſ. Fogowitz, A. H.

Herold, Heinr., (k.), ✞ u. Jugendlit., Sem.Lehr. Warendorf, Weſtf. (Herzfeld 1/12 63.) **B:** D. beſte Mitgift, Plaudereien üb. häusl. Erz., 2. A. 97; Geſundh. u. Jugend, Erz. 90; Jugendlekt. u. Schülerbibliothek. 91, 2. A. 97; Fünfhundert Aufſätze f. d. Mittelkl. d. Volksſch. (mit Wormſtall) 92, 3. A. 01; Anmutige Erz. f. 8—12jähr. Kinder 92; Fürſtenberg u. Overberg 93; Aufſätze f. d. Oberkl. d. Volksſch. (m. Wormſtall) 98, 2. A. 00; Overbergs Leben u. Schriften 01. ()

Herold, Karl E., ✪, Nov., ✎. Alexandrien, Boulev. de Ramleh 29 III. (Weida i. Th. 14/1 56.) **B:** Strafe muß ſein, Lſp. 93; Diplomatiſch, Lſp. 95; Im Schein d. Sonne, Sch. 96; Rendez-vous, Schw. 97; Auf der Alm da gibts ka Sünd, Lſp. 97; Majeſtät Weib, R. 99; D. Kattburgs, R. 00; Kapitän Simic, R. 02; D. Orden des Prinzen Riza Fatum, R. 02.

Herold, Max, Liturgik u. Kirchenmuſik, D., Dekan u. Stadtpfr., Hrsg. der „Siona" ſ. 76. Neuſtadt a. Aiſch. (Rehweiler 27/8 40.) **B:** Paſſah, Paſſions- u. Oſterandachten 74; Auszüge a. d. neuen Mecklenb. Kantionale; Veſperale 85/93, 2. A.; Alt-Nürnberg in ſ. Gottesdienſten 90; Kultusbilder aus 4 Jahrh. 96.

Herold, Theodor (Pſ. Theodor Waldenburg), ✎, Lit✍, Dr. phil., ObLehr. Düſſeldorf, Uhlandſtr. 12. (Herzfeld 30/12 71.) **B:** Gretchen, Sang aus d. Freiheitskriegen 95, 6. A. 01; F. A. Clemens Werthes u. d. dtſchen Trinydramen 97; Du u. ich, G. 02.

Heron, Siegfried, ſ. Schütte, Max.

Herre, H., PA., ✍, Dr. phil. München, Schönfeldſtr. 5. (Preußlitz, Anh., 1/9 64.) **B:** Iljenburger Annalen als Quelle d. Pöhler Chronik 90. **H:** Deutſche Reichstagsakten X, 1. 00.

Herries, Auguſte, ſ. Frey, Angelika.

Herrigel, Oskar, evang. ✝, Kritik, ⁄, Stadtvikar. Pforzheim, Lindenſtr. 77. (Auith i. Württ. 28/12 74.)

Herrkorn, Pauline (Pſ. C. Braun), Nov., ⁄, Rom. Magnit, Oſtpr. Pillkallen 26/6 45.) ()

Herrmann, Alb., VBJ., ✪, ✎, ⁄. Berlin NW, Altonaerſtr. 14. (Culmſee 23/7 66.) **B:** Liebesdienſte, Lſp. 84; Handelsverträge, Lſp. 95; D. Recht d. Meinung, Legende 95.

Herrmann, Anton (Pſ. Armin, Nonquis), Ethnogr., ✞, Dr. phil., Prf. d. dtſchen Spr. u. Lit. am Staatsgymnaſium, k. Bürgerſchullehr., Sem. Dir., Priv.-Doz. f. Volkskde an d. Univ. Kolozsvár, Red. u. Hrsg. d. „Ethnolog. Mitteil. aus Ungarn". Budapeſt, I. Alagút-utcza, 4. (Brassó 30/7 51.) ()

Herrmann, Balduin, ✍, Dr. phil., Red. d. „Danz. Ztg.". Danzig, Vorſtädtiſcher Graben 49 (Köcnitzich 24/6 56.) **B:** Kampf um Erfurt 1636-38 80; Dtſch-Neuguinea 85. ()

Herrmann, Emanuel, ✉, Kult✍, Dr.

jur., Ministerialr. u. o. Th Sch P. Wien VI, Gumpendorferstr. 56. (Klagenfurt[24]6 39.) ()

Herrmann, Erich, s. Paetel, Erich.

Herrmann, Ernst, Meteorologie, nautische ∩, Dr. phil., Assist. d. d. Seewarte, mit d. Red. d. „Annalen d. Hydrographie u. Maritimen Meteorologie" beauftragt. Hamburg, Seewarte. (Görlitz 3/6 53.)

Herrmann, Immanuel, Elektrotechnik, ao. Prf. a. d. Techn. Hochschule. Stuttgart, Reinsburgstr. 110. (Rommelshausen [29]7 70.) **B**: Elektrotechnik 03 III. *

Herrmann, Louis, Bp., ○, Hum. Charlottenburg, Pestalozzistr. 103. (Schwerin [3]11 36.) **B**: Im Rausch, P.; D. Revolverbrüder, P.; Wahre Jakob, P.; Paradies, P.; Unser Doktor, Bst.; Rosenonkel, Bst.; Orgelpfeifen, P.; Bei kleinen Leuten, Bst.; Hugos Verhältnisse, P.; Mein jung. Mann, P.; Talmi, Bst.; König Krause, P.; Freund Felix, Optte; Der Leutn. zur See, Optte; Verliebte Mädchen, P.; Der Hungerleider, Ausstattgskom.; Fiddicke u. Sohn, P.; Schiedsmann Hempel, Bst.; Freudvoll u. leidvoll, Bst.; D. Damenschneider, Optte; D. rote Kosak, Optte; 100 000 Taler, P. (frei nach Kalisch).

Herrmann, Max, dtsche Ψ, Dr. phil., UDoz, Prf., Hrsg. d. „Lat. Lit.-Denkm. d. 15. u. 16. Jahrh.". Berlin W, Augsburgerstr. 47. (ebda [14]6 65.) **B**: A. v. Eyb u. d. Frühzeit d. dtschen Humanismus 93; D. Rezeption d. Humanismus in Nürnbg 98; Jahrmarktsfest zu Plundersweilern 00. **H**: H. v. Eyb, dtsche Schriften 90 II; Jahresber. f. neuere dtsche Lit.-Gesch. 92 f. II.

Herrmann, Oskar (Pf. D. Kyriander, D. Herrmann-Thun), ⁄, ♥, ○, **Ue**: FIS., Korresp. Hamburg, Grindelberg 80 a (Breslau [18]5 53.) ()

Herrmann, Otto, Nov. Berlin W, Linkstr. 41. (ebda 52.)

Herrmann, Paul, Kunst♛ des Altertums, Dr. phil., Prf., Direkt.-Assist. a. d. Kgl. Skulpturen-Sammlg, Bibliothekar d. Kgl. Kunstakademie. Dresden, Schnorrstr. 46. (Halle a. S. [14]12 59.)

Herrmann, Paul, Dr. phil., Gym. Prf. Torgau a. E. (Burg b. M. [10]12 66.) **B**: Wagner u. d. Stabreim 83; Christ. Schubart 88; Studien üb. d. Stockholmer Homilienbuch 88; Dtsche Mythologie 98; Dän. Gesch. d. Saxo-Grammatikus I 01; Nordische Mythologie 03. **Ue**: Ibsen, Kaiser u. Galiläer 88; Brandes, Dostojewsky 89; Ibsen, Baumeister Solneß 92, Stl. Werke, Bd. V 99; Heliand 94.

Herrmann, Wilh., ✝, D., Dr. phil., o. UP. Marburg, Hess. (Melkow [6]12 46.) **B**: Metaphysik in d. Theol. 76; Religg. i. Verhältnis z. Welterkennen u. z. Sittlichk. 79; Die Bedeutung d. Inspirationslehre f. d. ev. Kirche 82; Warum bedarf uns. Glaube d. gesch. Tatsachen? 84, 2. A. 95; Verkehr der Christen mit Gott 86, 4. A. 03; Gewißheit des Glaubens u. die Freiheit der Theol., 2. A. 89; Begriff der Offenbarung 87; Worum handelt es sich in dem Streit um das Apostolikum 93; Der ev. Glaube u. die Theol. A. Ritschels, 2. A. 96; Ethik 01, 2. A. 01; Röm. u. evang. Sittlichkeit 01, 3. A. 03.

Herrmann von Herrnritt, Rudolph, Staatsrecht, Verwaltgslehre u. östr. Verwaltgsrecht, Dr. jur., tit. UP., k. k. Minist. Sekr. im Minist. d. K. u. Unterr., Prf. a. d. Konsular-Akad. Wien I, Schottenbastei 1. (Prag [17]4 65.) **B**: D. österr. Stiftungsrecht 96; Nationalität u. Recht 99; Staatsform als Gegenstand d. Verfass.-Gesetzgebg u. Änderung 01. [Oskar.

Herrmann-Thun, O., s. Herrmann,

Herstix, Heinrich, Stenographie, Volksschullehr. u. Lehr. a. d. kaufmänn. Schule. Crefeld, Hülserstr. 22. (Nienkert b. Geldern [21]12 72.) **B**: Die Erbschaft, stenogr. Schw. 01; Kurzgefaßter Lehrgang der Gab. Stenogr. 03. *

Hertel, Eugen, ○, Literaturlehr. München, Kaiserstr. 2|III. (ebda [20]5 53.) **B**: Die Geschichte Deutschlands, e. patriotisch-histor. Rundschau 86, 2. A. 89; Ferdinand Freiligrath i. seiner Bedeutung f. d. Geographie 92; Das Transzendentale i. Richard Wagners Dchtgen 95; Schauspiele 98|02. *

Hertel, Ludwig, Germanistik, Dr. phil., Prf., Red. des „Mareile". Hildburghausen. (Gräfenthal [28]6 59.) **B**: Salzunger-Mundart 88; Thür. Sprachschatz 95; D. Rennsteig d. Thüringerwaldes (m. Dr. J. Bühring) 96, Ergänzggsh. 98; N. Landeskde d. Herzogt. S.-Meiningen, H. 1 m. Anhang: D. Landwehren u. d. Rennsteig 00; Heft 2 (Orographie) 01; Heft 3 (Hydrographie) 02; Kleine Landeskde d. Herzogt. S.-Meiningen 03.

Herting, Marie (Pf. M. Rething), Roman, ⁄. Weimar, Watzdorfplatz 4. (Einbeck [13]11 36.) **B**: Die Tochter d. Malers 86.

Hertkens, Joh., (t.), kath. ✝, Lit., Biogr., ObPfr. Cronenburg, Post Stadtlyll, Aachen. (Hoisten [30]12 43.) **B**: Erinnergen an P. Haßlacher 79; Erinnergen an Ch. B. Schlüter 85; Beitr. z. Gesch. d. Bergischen Landes 92; M. J. Scheeben 92; Behandlg d. Sozialdemokratie u. d. Sozialdemokraten in d. Predigt 94; Diözesan-Ritualien u. Rituale Romanum 95; Thomas v. Kempen 96; P. Jos. Kleutgen 99; D. Prämonstratenser Hermann, Probst d. Klost. Scheda 99; K. Ulenberg 00; D. Dchtgn d. hl. Thomas v. Aquin 00; D. hl. Brigida 01; D. Sakramentshäuschen d. Mülters 03 u. a. **H**: Tschupick SJ., sämtl. Kanzelreden I 98, II 99, III 00, IV 02, V 03.

Hertling, Georg Frhr. v., (t.), Präs. d. Görres-Gesellsch., ⁂, Sozialpolitik, Dr.

phil. et (h. c.) rer. polit., o.ÖUP., lebensl. ReichsR., M. d. R. München, Arcostr. 8. (Darmstadt[31]/8 43.) **B**: Materie u. Form u. d. Definit. d. Seele b. Aristoteles 71; Grenzen d. mech. Naturerklärg 75; Albertus Magnus 80; Aufsätze u. Reden 84; Zur Beantwortung b. Göttinger Jubiläumsrede 88; J. Locke u. d. Schule v. Cambridge 92; Naturrecht u. Sozialpolitik 93; Kl. Schriften zur Zeitgesch. u. Politik 97; Prinzip d. Katholizismus, o. d. Wissensch., 1.—4. A. 99; Augustin 02.

Hertramph, Frl. Ottilie, USch., religᵍ. Schriften. Hirschberg, Schles., Stonsdorferstr. 33. (Glogau[40]/12 45.) **B**: Das christl. Dogma im Lichte d. ewig. Liebe 94.

Hertwig, Osk., &, Dr. med. et phil., o. ÖUP., GMedR., MitHrsg. d. „Archiv f. mikrosk. Anatom. u. Entwicklungsgesch.". Berlin-Grunewald, Wangenheimstr. 28. (Friedberg[21]/4 49.) **B**: Bildg, Befruchtung u. Teilung d. tier. Eies 75; (m. R. H.): Nervensystem u. d. Sinnesorgane 78; Chaetognathen 80; (m. R. H.): Studien z. Blättertheorie 81/83; Symbiose 83; Entwickelg d. mittl. Keimblattes d. Wirbeltiere 83; (m. R. H.): Untersuchg z. Morphol. u. Physiol. d. Zelle 84/87; Lehrbuch der Entwickelgsgesch. des Menschen 86, 7. A. 02; Vergleichung d. Ei- u. Samenbildung bei Nematoden 90; Üb. d. physiolog. Grundlage der Tuberkulinwirkg 91; Zelle u. Gewebe 93/98 II; Zeit- u. Streitfr. d. Biol. 94/97 II; Die Lehre v. Organism. u. ihre Beziehg z. Sozialwissensch. 99; Elemente d. Entwicklgslehre d. Menschen u. d. Wirbeltiere 00, 2. A. 04; D. Entwicklg d. Biologie im 19. Jahrh. 00; Handbuch d. vergl. u. exper. Entwickelgslehre d. Wirbeltiere 01.

Hertwig, Rich., ♆, Dr. phil. et med., o.ÖUP. München, Schackstr. 2 III. (Friedberg[23]/9 50.) **B**: Rhizopoden; Histologie d. Radiolarien; Organismus d. Radiolarien; Actinien der Challengerexpedition; Lehrb. d. Zool. 92, 6. A. 03; s. a. Oskar H.

Hertwig, Rob. (Pſ. Herbert Roland), ✿, Jugendlit., ♅, Vorst. Fröbelscher Kindergärten. Chemnitz, Langestr. 21 II. (Leipzig[11]/1 46.) **B**: Zahlr. Jugendschrift.()

Hertz, Friedrich, Sozialwissensch., Dr. der Staatswirtschaft. Wien XIX, Chimanistr. 15. (ebda[26]/8 78.) **B**: D. agrarisch. Fragen im Verhältn. zum Sozialismus 99; Agrarfrage u. Sozialismus 01; Wie stud. man Sozialwissensch. 02; Recht u. Unrecht im Burenkrieg 02; Diskont- u. Devisenpolitik der österr.-ungar. Bank 03; Moderne Rassentheorien 03. *

Hertzberg, Gustav, ♅, Dr. phil., o. HonPr., Hrsg. d. Zeitschr. d. Thüring.-sächs. Gesch.- u. Altertumsvereins, der „Neuen Mitteilungen" u. der „Jahresberichte" dies. Vereins. Halle a. S., Bernburgerstr. 2. (ebda[19]/1 26.) **B**: Alkibiades 53; König Agesilaos 56; Feldzug d. 10 000 Griechen 61; D. asiat. Feldzüge Alex. d. Gr. 63/64 II; Griechenl. unt. Herrschaft der Römer 66/74 III; Griechenl. s. d. Absterben d. antiken Lebens 76/79 IV; Hellas u. Rom 79 II; Das röm. Kaiserreich 82 u. 98; Byzantiner u. osman. Reich 83; Griech. Gesch. 84; Athen 85; Halle a. S. bis zur Gegenwart 89/93 III; Übersicht üb. d. Gesch. d. Univ. in Halle 94; D. hist. Bedeutung d. Saaletales 94; A. H. Francke u. s. Waisenhaus 98. Ue: K. Duruy, Röm. Kaiserreich 85/89 V.

Hertzer, Hugo, A, Dr. phil., ThSchP., GRegR. Berlin W, Frobenstr. 14 III. (Aschersleben[10]/31.) **B**: Mathem. Tabellen, Formeln u. Konstruktionen z. Gebrauch für Techniker 64; Die geom. Grundprinzipien der Perspektive 68, der Parallelprojektion 92, 3. A. 00; Fünfstellige Logarithmentaf. 93; Parallelpersp. Schattenkonstrukt. 02.

Hertzka, Oskar, Direktor-Stellvertr. d. Filiale d. Kredit-Anst. Prag, Dietrichsg. (Wien[27]/9 58.) **B**: Poetische Versuche, G. 82; Sonne d. Lebens, N. 89.

Herwarth v. Bittenfeld, Agnes (Pſ. A. Her), Roman. Berlin SW, Tempelhofer Ufer 33. **B**: Zusammengewürfelt, N.; Illusionen, R. 96; Sie liebten sich, R. 97; Friede, R. 00; Sie muß heiraten, R. 02.

Herwi, B., s. Loewi, Babette.

Herz, Hermann, (t.), Bibliothekswesen, Red. der „Borromäusblätter". Bonn a. Rh., Münsterplatz 10. (Weilderf[19]/4 74.) *

Herzberg, Leo, VBJ., PA., ✿, ChefRed. d. „Programm", artist. Fachbl. Berlin-Schöneberg, Belzigerst. 6. (Schweidnitz[9]/9 55.)

Herzberg-Fränkel, Leo, Journalistik, Nov., Sekr. d. Handels- u. Gew.-Kammer. Teplitz. (Brody[19]/9 27.) **B**: Aufklärisanen, N. 49; Poln. Juden, Gesch. u. Bilder 66; Ghettogesch., 3. A. 89; Geh. Wege, Erz. 95; Eine Emigration, Erz. 98.

Herzberg-Fränkel, Sigm., ♅, Dr. phil., o. ÖUP. Czernowitz. (Brody 1857.) **B**: Die ältesten Land- und Gottesfrieden 83; Gesch. d. dtsch. Reichskanzlei 1246—1303 85; v. Sybels u. v. Sickels Kaiserurkunden VIII. Heft 87; Monum. German. Necrol. II. 1 90; Bestechung u. Pfründenjagd 95; Joh. Wyclif Tractatus de Simonia (mit Dziewicki) 98; Bruderschaftsbücher v. St. Christoph am Arlberg 00.

Herzfeld, Jacob, ♐, ⚙, Dr. phil., Fabrikbes. Furth, Bay. (Mühleim, Rh.[17]/6 59.) **B**: Mikrosk. Studien zc. 85; Bleichmittel, Beizen u. Farbstoffe 89, 2. A. 00; Bleicherei, Wäscherei u. Karbonisation 91, 2. A. 01; Handbch d. Baumwollzeugdrucks (m. Lauber) 91; Praxis d. Färberei 92; Prüfung d. Garne u. Gewebe 93, (engl. 03); Dampfwäsch. 94; Bleicherei d. Baumwollgew. 95;

Chemie d. selt. Erden 01; D. Gasglühlicht 01.

Herzfeld, Frl. Marie, BB., ⁄, lit. Essay, **Ue:** DEFINSchw. Wien II, Lichtenauerg. 5. (Guns $^{20}/_{3}$ 55.) **B:** Menschen u. Bücher 93; Die skandinav. Lit. u. ihre Tendenzen 98; Leonardo da Vinci, der Denker, Forscher u. Poet 03.

Herzfelder, Jos., ✠, Nov., Dr. jur., Advokat., Just. R. **Ue:** FI. Augsburg, Bahnhofstr. 26. (Obernbreit $^{21}/_{5}$ 36.) **B:** Gedichte 83; Goethe in der Schweiz 91. ()

Herzka, Adolf, Physiochemie, Chemiker, Dresden-A., Gabelsbergerstr. 15. (Schlapanitz, Mähren $^{26}/_{9}$ 59.) **B:** Der Albuminidruck 95; Die Photographie 95; Photogr. Chemie u. Chemikalienkunde 96.

Herzl, Theodor, CP., Dr. phil., ⁄-Red. d. „N. Fr. Pr." Wien I, Kolowratring, Zichtg. 11. (Budapest $^{2}/_{5}$ 60.) **B:** Das Palais Bourbon; Der Judenstaat; Gretel, Sch. 99; Unser Käthchen, Lsp.; Das neue Ghetto, Sch.; Solon in Lydien, Sch.; Philosoph. Erz.; Altneuland, R. 02. ()

Herzog, Frau Adelaide, geb. v. Gottberg, PA., ✠, Krit., Nov., ⁄. Dresden-A., Schulgutstr. 1 II r. (Starnitz $^{9}/_{12}$ 50.) **B:** Almenrausch u. Edelweiß, Anth. 90; Herzens-Melodien, gesammelte Dichtgen 00.

Herzog, Albert, BB., ⁄, Lit✠, ✠, Chefred. d. „Bad. Presse". Karlsruhe, B., Nowackanlage 13. (Barmen $^{26}/_{3}$ 67.) **B:** Jungwuppertal, G. (mit and.), 2. A. 89; Neuere Lit. im Wuppertale 85; Salamity 92; Germaniens Huldigung z. Bismarcktage, Festsp. 95; Ein Kyffhäusertraum, Festsp. 96; Aus Deutschlands große Tagen (Erinnerungen an den Krieg 1870/71) 96; D. Wesen der Kunst im Spiegel deutscher Kunstanschauung 01; Des Landes Huldigung 02; Ged. 03.

Herzog, Eugen, roman. Linguistik, Dr. phil., ÜDoz. Wien XVIII/3, Hern. Hauptstr. 79. (Wien $^{1}/_{4}$ 75.)

Herzog, Hans Friedr., Dr. phil., Kantonsbibl. u. Staatsarchiv. Aarau, Schw., Bachstr. 1100. (ebda $^{1}/_{2}$ 58.) **B:** B. A. Dunker 1746—1807 99. ()

Herzog, Joh. Adolf, Seminardirektor. Wettingen (Schweiz). (Hellikon $^{10}/_{4}$ 50.) **B:** Das Referendum in der Schweiz 85; D. Schule u. ihr neuer Aufbau auf natürl. Grundlage 92; Staatskunde für Schulen 95, 2. A. 99; Wie sind Gedichte zu lesen? 95; Reform d. Lehrerbildung 98; Was ist ästhetisch? 00.

Herzog, L., s. Enckhausen, Malwine.

Herzog, Rudolf, Theater- u. Kunstkritiker d. „Berl. N. Nachr.". Berlin W, Pragerstr. 11. (Barmen $^{9}/_{12}$ 69.) **B:** Prostetnon, Sch. 93; Frauenkunst, R. 93; Herrenmoral, Sch. 94; D. ehrl. Name, Dr. 95; Nur eine Schauspielerin, R. 96; Esther Maria, Sch. 96; Zum weißen Schwan, R. 97; Das Recht d. Jug., Sch. 97; Komödien d. Lebens, R. 98; D. gold. Zeitalter, R. 99; D. Adjutant, R. 00; Graf v. Gleichen, R. 01, 2. A. 02; Gedichte 03; Die vom Niederrhein, R., 2. A.

Hesdin, Heinz, s. Nitsch, Harry. [03.

Hesdörffer, Max, Gartenbau, Hrsg. u. Red. d. „Natur u. Haus", „Gartenwelt" u. „Deutsch. Garten-Kal." Berlin W 62, Bayreutherstr. 30. (Fulda $^{10}/_{12}$ 63.) **B:** Handb. d. prakt. Zimmergärtn. 95/96, 2. A. 99; Unt. Blumen 95; Anleitg zur Blumenpflege im Hause 97; Die schönsten Stauden (m. and.) 00/01.

Hespers, Karl, (k.), Länder- u. Völkerkunde, Domkapitular, erzbisch. Rat, Ehrendomherr o. Carthago. Cöln a. Rh., Margarethenkloster 5. (Lank $^{12}/_{10}$ 46.) **B:** Erforschung Aquatorial-Afrikas seit d. Tode Livingstones 81. **H:** Zwei Jahre a. Kongo, v. P. Schynse 89; Mit Stanley u. Emin Pascha durch Ostafrika, v. demf. 2. A. 90; Schynses letzte Reisen 92.

Heß, Adolf, **Ue:** RFE, Dr. phil. Oldenburg. (Hamburg $^{13}/_{2}$ 68.) **Ue:** Tolstot, Auferstehung 00, 13. A. 03; Gedanken weiser Männer 04 u. a.

Heß, Adolf Fr., DeF., PA., ✠, ✠, Prf. d. Handelsschule. „Allina" u. Fachschuldir. Wien I, Kurrentg. 5. (ebda $^{12}/_{11}$ 62.) **B:** Anleitung z. Berechnung der Zinsen 2c. im Checkverteyr m. d. Postsparkasse 88, 2. A. 88; Heß-Hüsserl, Prakt. Lehrg. d. franz. Sprache für Schankgewerbetreibende 92, 2. A. 98; Heß-Mager, Regeln u. Wörterverzeichnis f. d. deutsche Rechtschreibung 97; Heß-Mager, Deutsches Lesebuch f. Fortbildungsschulen d. Schankgewerbetreibenden 97, Heß-Scheichelbauer, Die Serviertkunde 97; Heß-Heilsberg, Materialien f. d. Unterr. d. gew. Rechnens f. Schankgewerbetreibende 99, 00 II.

Heß, Heinrich, CP., Red. der „Mitteil. des Dtschen u. Österr. Alpenvereins" u. d. „Zeitschr." desf. Wien VII, Kandlg. 19/21. **B:** Spezialführer durch d. Gesäuse u. durch d. Ennstalergebirge, 3. A. 95; Ill. Führer durch die Ötztaleralpen 89; Zillertalalpen u. Rieserfernergruppe 88, Hohe Tauern 86.

Hearb: Trautweins Tirol, Bayr. Hochland 2c., sowie Trautweins Bayr. Hochland 2c. **H:** Purtscheller, Üb. Fels u. Firn 01. **Mith.:** D. Hochtouristen (m. L. Purtscheller) 97 II, 3. A. 03 III.

Heß, Matth., (k.) (Pf. M. H. van Kel), ✠, ⁄, Privatier. Fankel, Post Bruttig a. d. Mosel, Rheinpr. (Fankel $^{24}/_{3}$ 78.)

Heß, Richard, ✠, Dr. phil., o. UP., G.-HofR. Gießen, Ludwigsplatz 10. (Gotha $^{23}/_{6}$ 35.) **B:** Organisat. d. forstl. Versuchswesens 70; Grundriß z. Vorlesgen üb. Encyklopädie der Forstwissensch. 73; Forstl. Unterrichtsfrage 74; Grundr. z. Vorlesgen üb. Forstbenutzung u. Forsttechnologie 76;

Forstschutz 76/78, 3. A. I 98, II 00; Organisf. d. forstlich. Unterr. a. d. U. Gießen 79; Akad. Forstgarten b. Gießen 78, 2. A. 90; Forstw. Unterr. an der U. Gießen in Vergangenh. u. Gegenwart 81; Umfang u. d. Bedeutg der Forstwiss. als Univ.-Disziplin 82; Eigensch. u. d. forstl. Verhalten d. wicht. in Deutschl. vorkommend. Holzarten 83, 2. A. 95; Lebensbilder hervorragender Forstmänner 85; Encyklop. und Methodologie d. Forstwissensch. 85/92 III; Waldschutz u. Schutzwald 88; Forstbenutzung 01. H: C. Heyer, Waldbau, 4. A. 93.

Heß v. Wichdorff, Ernst Wolfg., Genealogie, Heraldik, Biogr., ✠, Finanzsekretär. Gotha, Ohrdruferstr. 12. (Langenburg[30]/5 60.) B: Geb. 93; Stammtafeln 94; Uns. Mütter 96; D. Niedenstein u. f. Vergangenh. 97; Die Großmutter d. Reichskanzlers 97; Aus Schmalkaldens Vergangenheit 97. ()

Hesse, Frau Alice, geb. Kurs (Pf. A. Kurs), Nov., Roman, ✎, ✠. Berlin-Grunewald. (Berlin[10]/8 45.) B: Rheinlandssagen 89; Märchen nach E. M. Arndt; Elisab. von Braunschweig-Calenberg 91; Lebensberuf, Erz. f. i. Mädchen 98.

Hesse, Hermann, ✠, Nov. Calw, Bischofstr. (ebda [2]/7 77.) B: Romant. Lieder 98; Eine Stunde hinter Mitternacht 99; Hermann Lauscher, N. 01; Geb. 02.

Hesse, Karl, PA., Redakt. b. Zeitschrift „Musikhandel u. Musikpflege", Geschäftsf. d. Ver. d. dtsch. Musikal.-Händler. Leipzig-Gohlis, Kaiser Friedrichstr. 32 I. (Leipzig [1]/7 63.)

Hesse, Richard, Maler u. Chef-Red. d. „Malerzeitg.", Hrsg. d. Dekorationsmotive d. „Malerzeitg.". Leipzig, Mozartstr. 8.

Hesse-Wartegg, Ernst v., Ethnogr., ●, Ue: FEIS Port PBH., Kons. z. Bern, Hof R. Luzern, Schw., Villa Tribschen u. London W, Grosvenor Club, New Bond Street. (Wien [21]/5 54.) B: Unterseeische Tunnelbauten 76; Präriefahrten 77; Pariser Weltausstellung 78; Atlant. Seebäder 78; N Amerika 79 ff., 29. A. 96 f.; Mississippifahrten 80; Tunis 81; The Caravan Route between Egypt and Syria 82; The new South West 83; Mexico and Central America 85; Kanada u. Neufundland 87; Mexiko, Land 90; 1001 Tag im Occident 91, 2. A. 96; Einheitszeit nach Stundenzonen 92; Winterreise durch Andalusien 93; Chicago 93; Curiosa aus d. N. Welt 93; Korea 94; China u. Japan 97, 2. A. 00; Siam 98; Shantung u. Deutsch-China 99; Samoa, Bismarckarchipel u. Neu-Guinea 01. ()

Hesselbarth, Karl (Pf. Karl Anhalt), populärwiss. ✎, ✆, ✠, Red. d. „Neuen Hamburger Ztg.". Hamburg, Valentinskamp 84—86 I. (Zerbst [11]/2 63.)

Hessen, Robert, ✉, Dramaturgie, Dr. med., prakt. Arzt. Lahr, Bad. B: Dramat. Handwerkslehre (Pf. Avonianus) 95, 2. A. 02; Leben Shakespeares 04.

Heßlein, Arthur, ✠, Nov., Kaufmann. Bamberg, Grüner Markt 8. (ebd. [12]/11 76.)

Hettauer, f. Schuldes, Jul.

Hettler, August (Pf. Gust. Thelert), ♛, ●, ✞. Kirchrode bei Hannover, Kaiser Wilhelmstr. 19. ([10]/60.) B: Schillers Dram., Bibliogr. 85; Suppl. z. Heinsius', Hinrichs u. Kaysers Bücherlexikon 93. H: Geogr. Rundschau 96/97 II; Zeitschr. f. d. geogr. Unterricht 96 ff.; Westfäl. Geschichtsblätter 95/96 II; Zeitschr. f. d. geschichtl. Unterr. 97 ff.; Neuphilolog. Rundschau 97/98 II; Histor. Literaturbl. 98 ff.; Zeitschr. f. alte Geschichte 99 ff.; Histor. Monatsschr. 00 ff. ()

Hettner, Alfred, ●, ao. UP., Hrsg. d. „Geogr. Ztschr.". Heidelberg, Ziegelhauser Landstr. 38. B: Gebirgsbau und Oberflächengestaltung d. sächs. Schweiz 87; Reisen in den kolumbian. Anden 88; Kordillere von Bogotá 92; Text zu Spamers Handatlas 96. ()

Hetzenauer, P. Michael, (k.), OCap., Bibelkde, Askese, ♛, Prf. Innsbruck, Saggeng. 6. (Zell [30]/11 60.) B: Bernardini a Piconio triplex expositio epistolae ad Romanos emendata et aucta 91; S. Fidelis a Sigmaringa Exercitia, cum appendice orationum ac benedictionum 93, 2. A. 98; D. Kapuzinerkloster zu Innsbruck 93; Eremitage Maximilians b. Deutschmeisters b. d. Patres Kapuzinern zu Innsbruck 93, 2. A. 94; Unterr. ü. d. Skapulier d. hl. Joseph 94, 3. A. 95; Nov. Test. graece et lat., critice ed. 1. Evang. 96; 2. Apostol. 98; Nov. Test. latine 99; Wesen u. Prinzipien d. Bibelkritik auf kathol. Grundlage 00; Thomae a Kempis de imitat. Christi tractat. quattuor, cum critica introduct et appendice orationum 01; Abschreiben oder Benutzen 02; Epitome Exegeticae Bibl. Cath. 03; Nov. Test. graece 03; Biblia Sacra Vulg. Edit. critice ed. 04.

Heuberger, Richard, CP., Musik. Wien I, Hegelg. 17. (Graz [18]/6 56.)

Heuer, Otto, ♛, Alt✠, Dr. phil., Prf. d. Sekr. u. Bibliothekar d. Fr. Dtsch. Hochstiftes. Frankfurt a. M., Goethehaus. (Hannover [6]/2 54.) ()

Heugel, Carl v., ASB., Roman, Nov. Wiesbaden, Blücherstr. 5, I. (Trier, Rheinpr., [5]/7 69.) B: Entgöttlichte Seelen, R. 02, 2. A. 03; Lachende Geschichten, N. 03.

Heuser, Emil, ♛, Bahnhofverwalter, Hptm. a. D. Speyer. (Ansbacher Hof b. Kaiserslautern [24]/8 51.) B: Belagerungen von Landau 1702 u. 1703 94; Katalog des städt. Mus. i. L. 95; 3. u. 4. Belagerg L's im span. Erbfolgekrieg 1704 u. 13 96; Frankenthaler Gruppen u. Figuren 99; Katalog d. Mannh. Ausstellg v. Frankenth. Porzellan

99; Pfalzführer 00; Wormser Pfennige d. 13. Jahrh. 00; Neuer Pfalzführer 02; Führer durch Speyer 02.

Heuser, Frau Olga (Pf. O. Hiller), VB., Nov. Strasfund, Kütertor 2. ()

Heusler, Andreas, jun., Germanist, Dr. phil., ao. UP. Berlin W, Schönebergerufer 41. (Basel $^{10}/_8$ 65.) **V:** Volo spó, die Weissagung der Seherin 87; D. alemann. Consonantismus 88; Der Ljóthatáttr 89; Zur Gesch. der altdeutschen Verskunst 91; Goethe u. d. ital. Kunst 91; Über germ. Versbau 94; Zwei Isländergesch. 97; Die Gesch. vom Hühnerthorir 00; Die Lieder der Lücke im Cod. R. d. Edda 02; Eddica Minora (m. Ranisch) 03. **H:** Jac Grimm Rechtsaltertümer (m. R. Hübner) 99.

Heußlein, Engelbert, Reallehr. a. D., Red. d. „Allg. Tierschutz-Ztschr". Darmstadt, Kiesstr. 123.

Heußler, Hans, ♿, Dr. phil. Basel, Claragraben 25. (ebda $^{16}/_9$ 55.) **V:** D. Nationalismus des 17. Jahrh. in s. Beziehungen z. Entwicklungslehre 85; F. Bacon u. s. geschichtl. Stellung 89.

Heuwes, Josef, Ψ, Dr. phil., Gymn.-Dir. Bocholt i. W. (Rheine $^{11}/_2$ 60.) **V:** De tempore, quo Ovidii Amor. Heroid. Ars Amat. conscripta atque edita sint 83; Goethe, Götz erklärt 90, 5. A. 02; Goethe, lyr. Ged. erkl. 91, 3. A. 03; Kleist, Prinz v. Homburg erkl. 92, 3. A. 03; Ausgew. Balladen Goethes und Schillers 93, 3. A. 03; Kommentar z. 2. Bd. von Egens Livius 97, 2. A. 02; Schillers Tell erklärt 01, 2. A. 04.

Heyesi, Ludw. (Pf. Onkel Tom), Krit., ✍, Nov., Rom., Red. d. „W Frembenbl.". Wien I, Walfischg. 8. (Heyes $^{20}/_{12}$ 43.) **V:** Sie sollen ihn nicht haben, Hum. 71; Kleine Leute 71/74 VII; Budapest 73; Abenteuer d. Schneidergesellen A. Zelky 75; Auf der Schneide, N. 84; N. Geschichtenbuch 86; Auf d. Sonnenseite, Erz. 86; Almanaccando, Bilder aus Italien 88; Buch d. Laune 89; E. engl. Sept. 91; Regenbogen, Erzählgn 92; Von Kalau bis Säckingen 93; Zerl. Gabillon 94; Glückl. Reisen 95; Wilhelm Junker 96; Die Althofleute, e. Sommerroman 07; Blaue Fernen 97; Das bunte Buch, Hum. 98; B. Tilgners ausgew. Werke 98; Wiener Totentanz 99; D. zerbrochene Franz u. a. Gesch. 00; Mac Eck's sonderb. Reisen zwischen Konstantinopel und San Francisco 01; Gesch. der österr. Kunst im 19. Jahrh. 03; Ewige Stadt, ewiges Land 03. **Ue:** Ung. Teil v. „Östr.-ung. Monarchie i. Wort u. Bild"; Berczik's Mutter u. Töchter, Lsp. ()

Hey, Gust., Orts♛, Dr. phil., Prf. am Real G. Döbeln, Roßweinerstr. 3. (Penig, S., $^2/_1$ 47.) **MitV:** Dtsch. Lesebuch f. höh. Lehranstalten 82/84 V, 4. A. 02; letzt. Teil: Handbuch zur Einführung in die deutsche Literatur, 2. A. 95. **V:** Die slav. Siedelungen im Königr. Sachsen 93.

Heyck, Eduard, ♛, Dr. phil., Prof. und fürstlich Fürstenberg. Archivßt. a. D. Berlin-Halensee, Ringbahnstr. 124. (Doberan $^{30}/_5$ 62.) **V:** Die heut. Burschenschaft (anon.) 83; Genua u. s. Marine im Zeitalter der Kreuzzüge 86; Heidelb. Studentenleben am Anfange unsr. Jahrh. 86, 2. A. 94; Nicolai epist. Botrontinensis relatio de Heinr. VII. 88; Dicht. d. dtschn Träume u. Kämpfe d. 19. Jahrh., Anthol. 89; Gesch. d. Herzoge von Zähringen 91; Urkunden, Siegel u. Wappen d. Herzoge v. Zähringen 92; Die gesch. Berechtigung des dtschen Nationalbewußtseins 97; Die Mediceer 97, 2. A. 01; Die Allg. Zeitung 1798—1898 98; Bismarck 98, 2. A. 98; Kaiser Maximilian I 98; Kreuzzüge u. das hl. Land 00; Kaiser Friedrich I u. die Begründg d. preuß. Königtums 00; D. Große Kurf. 02; Frauenschönheit im Wandel von Geschmack u. Kunst 03; Hans v. Bartels, Künstlermonogr. 03. **H:** Monographien z. Weltgesch.

Heyd, W. v., ♛, Dr. hon. c. d. Philos. u. Staatswiss., Dir., Ob Bibl. a. D. Stuttgart, Urbanstr. 30. (Markgröningen $^{28}/_{10}$ 23) **V:** Gesch. d. Levantehandels i. Malt. 79 II, neubearb. in frz. Spr. 1885—86; Beiträge zur Gesch. d. deutschen Handels; D. große Ravensburger Gesellschaft 90; Die hist. Hdschr. d. öff. Bibl. zu St. 89/91 II; Bibliogr d. Württ. Gesch. 95/96 II. **H:** Handschriften u. Handzeichnungen des herzogl. württ. Baumeisters Heinrich Schickhardt 02.

Heyde, Max v. der, s. Träumer, Max.

Heydeck, Joh., Archäol. in Ostpr., ♛, ✪. Dr. h. c., Prf. d. Kunstakad. Königsberg, P. (Sakuten $^2/_7$ 35.) **V:** Pfahlbauten im Szonstag- u. Tulewo-See; D. Gräberfeld von Daumen; Wikinger-Schiffe u. Gräber in Ostpreußen.

Heydemann, E., s. Möhring, Elisab.

Heydenreich, Eduard Karl Heinr. (Pf. Philolithus Montanus), ♛, Ψ, ₰, Dr. phil., gepr. Archivasp., OBibl. a. D., Prf., Kommissar f. Adelsangelegenheiten i. Kgl. sächs. Ministerium d. Innern. Dresden, Kaulbachstr. 1. (ebda $^{29}/_5$ 52.) **V:** Quaest. Propertianae 75; Hyginhandschr. d. Freiberger GBibl. 78; Fabius Pictor u. Livius 78; Gesch. d. Kirchspiels Leubnitz b. Dresden 78; Kriegsbrangsale v. Freibergs ländl. Umgebg i. 18. Jahrh. 79; Incerti auctoris de Constant. Magno eiusque matre Helena libellus 79; Livius u. der röm. Plebs 82; Bibliogr. Repertorium üb. die Geschichte v. Freiberg 85; Beziehungen d. Hauses Wettin z. Berghauptstadt Freiberg (m. Knauth) 89; Gesch. u. Poesie d. Freiberger Berg- u. Hüttenwesens 92; Aus

großer Zeit, Festreden 97; Das älteste Fuldaer Cartular im Staatsarchiv zu Marburg; Archivwes. u. Geschichtswiss. 00; Aus d. Gesch. d. Reichsstadt Mühlhausen 00; Die Bedeutung d. Stadtarchive, ihre Einrichtung u. Verwaltung 01; Archiv d. Stadt Mühlhausen in Thüringen 01; Bau- und Kunstdenkmäler im Eichsfeld u. in Mühlhausen 02. **H:** Mühlhäuser Geschichtsblätter.

Heydenreich, Robert, ℞, Dr. jur., Reg.-Rat u. Referent f. ↗. Weimar, Gutenbergstr. 1. **B** (m. Karl Sauer): Rechtskde für d. prakt. Landwirt 03. (*)

Heydinger, Joh. Wend., (t.), ♛, ●, pensf. Pfr. Trier, Kapellenstr. 2 II. (Rodder $^{21}/_{10}$ 25.) **B:** Die Eiffel 53; Archidiaconatus in Longuiono 84.

Heydtmann, Arthur, buchhändlerische Fachartikel, Buchhändler. Leipzig-Stötteritz, Schönbachstr. 77 I. (Rostock $^{19}/_{10}$ 73.) *

Heydtmann, Johs, ♛, ℱ, Krit., Dr. phil., Dir. der Victoriaschule. Berlin. (Mönchhagen $^{7}/_{12}$ 56.) **B:** Beitr. zur Lit.-Gesch. d. 17. Jahrh. 83; Gesch. v. Dömitz 86; Dtsches Lesebuch für Lehrerinnen 02; für Lehrerseminare (mit Dr. E. Clausnitzer-Berlin) 03, f. Präparandenanstalten (mit demsf.) 03. **Bearb:** Stohns Poetik, 3. A. 03.

Heyer, Franz, ♛, populärwiss. Jugendschr., Dr. phil., GDir. Weißenburg, Els. (Classenthal $^{14}/_{10}$ 42.) **B:** Canossa u. Venedig 76; Ausbildg d. Priesterherrsch. u. Inquisition 77; Habsburger u. d. Hohenzoll. 79; Aus d. alten dtschen Reiche, Erz. 87|96 XII; Aus d. n. dtsch n Reiche, hist. R.: I: Der erste Hohenzoller u. d. Quitzows 93, II: Friedr. II m. d. eis. Zahn u. die Märk. Städte, III: Der dtsche Achilles 94.

Heyking, Baronin Elisabeth, geb. Gräfin Flemming. Berlin, In den Zelten 18. (Karlsruhe i. B. $^{10}/_{12}$ 61.) **B:** Briefe, die ihn nicht erreichten 03. (*)

Heyl, A., s. Seitz, Anna.

Heyl, Frau Hedwig, geb. Crüsemann, Hauswirtsch. Berlin W, Hildebrandtstr. 14. (?/s 51.) **B:** D. ABC d. Küche, 4. A. 97; D. Krankenkost 89; Volks-Kochbuch f. Schule u. Haus 91; Erprobte Kochrezepte 97; Zur Belehrung üb. d. Pflege v. Säuglingen 98.

Heyl, Joh. Ab., (t.), tiroler♛ u. Altert., Prs. a. Pädagogium. Innsbruck, Maximilianstr. 11. (Brixen $^{11}/_{2}$ 49.) **B:** Gerichtswesen u. Ehehaft-Tädigungen d. alten Gerichts z. Stein a. d. Rilten 86, 2. A. 91; Gestalten u. Bild. a. Tirols Drang- u. Sturmperiode 90; Heimatglocken, G. 93; Volkssagen, Bräuche u. Meinungen aus Tirol 97; Auf stürmischer Fahrt 03.

Heymann, Berthold, ✉, Politik, Red. d. „Wahren Jakob". Stuttgart, Böblingerstr. 25 II. (Posen $^{28}/_{7}$ 70.)

Heymann, Rich., Reisebeschr., ♛, Oberleut. a. D. u. Kaufmann. Königsberg i. Pr., Steindamm 144/145. (ebda $^{13}/_{2}$ 50.) **B:** V. Königsberg nach Kairo 97; Humore vom Pregelstrande 00, 2. A. 02; Monna Vanna-Travestie, 1. u. 2. A. 03.

Heymann, Robert, Journal, Nov., Chef Red. d. Jtschr. „Die Moderne", Dramaturg am Zentraltheater. Zürich, Zentraltheater. (München $^{28}/_{2}$ 79.) **B:** Weiße Nächte 01; Maria, N. 01; Hunger u. Liebe, G. 01; Skizzen u. Geschichten 01; Nackt 01; Lais I 01; Lais II 02; Kaiser Commodus Ende 02; Jster d. i. die Liebe 02; Tod, Dr. 02; Gefallene Frauen 02; Jsis 02; Betrachtungen über die Liebe 02; Hetärengeschichten 02; Frau Königin 02. ()

Heymann, Wilh., klass. Ψ, /, Dr. phil. Bremen, Besselstr. 37. (ebda $^{12}/_{7}$ 47.) **B:** Das „I" der indogerm. Sprachen 73; Life and exploits of Robin Hood, Auswahl 87; Forbes, My Experiences of the war between France and Germany, Ausw. 95.

Heymer, Frau Ludmilla, geb. v. Rehren (Pf. Ludmilla v. Rehren), Roman, Nov. Charlottenburg, Sophie Charlottenstr. 88. (Jnsel Oesel, Rußl., $^{8.20}/_{1}$ 75.) **B:** Vom Baume der Erkenntnis 02; Aaro und Linda, Erz. 02; Der Geisterklub, Schw. 02; Moderne Nonnen, N. 03; Reinheit, N. 03.

Heyn, H., s. Exner, Martha.

Heynacher, Max, Ψ, Dr. phil., GP., GDir. Hildesheim. (Marienwerder $^{14}/_{10}$ 48.) **B:** Stellung d. Silius unt. d. Duellen z. II. pun. Kriege 77; Titi Livi ab urbe condita liber I f. d. Schulgebr. erklärt 85, 3. A. 99; Was ergibt sich a. d. Sprachgebrauche Caesars im bellum Gallicum f. d. Behandl. d. lat. Syntax in d. Schule? 86; Lehrplan d. lat. Stilistik f. Sexta bis Prima, 4. A. 02; Beiträge z. zeitgem. Behandl. der lat. Grammatik a. statist. Grundlage 92; Festschr. z. 250jähr. Stiftungsfeier d. Auricher Gymn. 96; Aufg. zur Übers. aus d. Dtsch. ins Latein. im Anschl. an Cäsars gallisch. Krieg 01; Wie spiegelt sich d. menschl. Seele in Goethes Faust 02; Aufg. zum Übers. im Anschluß an Cäsars Gall. Krieg 02. **Bearb:** Spieß, Übgsb. 94|01.

Heyne, Moriz, Germanist, Dr. phil., o. UProf., GRegR. Haupt-Hrsg. des „Grimmschen Wörterbuchs". Göttingen. (Weißenfels $^{8.8}$37.) **B:** Kurze Laut- u. Flexionslehre der altgerm. Dialekte 62, 4. A. 80; Üb. Lage u. Konstrukt. d. Halle Heorot i. angelsächs. Beowulflied 64; Altniederdtsche Eigennamen a. d. 9.-11. Jahrh. 68; Dtsches Wörterbuch 90/95, III., Kl. Ausg. 96; Dtsche Hausaltertümer I—III 99|03. **Ue:** Beowulf, 2. A. 98; Rudlieb 97; Latein. Spielmannsgedi. 00; 5 dtsche mittelalterl. Erz. in neuen Versen 02. **H:** Beowulf, 7. A. 03; Heliand, 3. A. 83, kleinere niederdtsche Denkm., 2. A. 77; Ulfilas, 10. A. 03.

Heyse, Paul, O, ✠, Roman, Nov., Dr. phil. München, Luisenstr. 22. (Berlin $^{15}/_{8}$ 30.) **B:** Francesca v. Rimini, Dr. 50; Meleager, D. 54; Nov. 55, 58, 59, 62; Thekla, E. 58; D. Sabinerinnen, Dr. 59; Ludwig d. Bayer, Dr. 52; Herman 54; Ges. Nov. in Versen 63; Meraner, N. 64, 66; Elisab. Charlotte, Dr. 65; M. Moroni, Dr. 65; Hadrian, Dr. 66; H. Lange, Dr. 66; Nov. u. Terzinen 67; Syritha 67; Kolberg, Dr. 68; Moral. Nov. 69; N. Novellenb. 70; Ges. Wke 72 f.; D. Kinder d. Welt, R. 73; Ehre um Ehre, Dr. 75; Im Paradies, R. 75, 5. A. 80; D. Skizzenb., G. 77; Graf Königsmark, Dr. 77; Elfriede, Dr. 77; N. moral. Nov. 78; D. Jungbrunnen, M. 78; D. Salamander, G. 79; D. Ding an sich u. a. Nov. 79; D. Madonna im Ölwald 79; Verse a. Italien, H. 80; Frau v. F. u. röm. Nov. 81; D. Weiber v. Schorndorf 81; D. Recht d. Stärkeren. Sch.; Einakter: Simson, Im Bunde d. dritte, Unter Brüdern, Frau Lucrezia, Ehrenschulden: Alkibiades, Dr; Don Juans Ende, Dr; D. Weish. Salamos, Sch: Gott schütze mich vor mein. Freunden, Lsp; Prinzessin Sascha, Sch.; Weltunterg., Sch.; E. überflüssig. Mensch, Sch.; Kl. Dramen, II; Buch d. Freundschaft, 5. A. 83, N. F., 5. A. 84; Himml. u. irdische Liebe, R.; D. Hochzeit auf d. Aventin, Dr.; Getrennte Welten, Lsp.; D. schlimm. Brüder, Sch. 91; Wahrheit, Sch. 91; Jungfer Justine, Sch. 93; Ein unbeschrieb. Blatt, Lsp. 92; Spruchbüchl.; D. Roman d. Stiftsdame 86, 9. A. 93; Villa Falconieri u. a. Nov 87; Weihnachtsgesch. 90; Merlin, R. 92; A. d. Vorbergen, N. 92; Geb., 7. A. 01; Melusine u. a. Nov. 94; Wolfr. v. Eschenbach, Festsp. 94; Über allen Gipfeln, R. 95; Vanina Vanini, Tr. 96; Die Fornarina, Tr. 96; D. Rätsel d. Lebens u. a. Charakterbilder 96; Abenteuer ein. Blaustrümpfchens 96; Verratenes Glück, Erz. 96; D. Sohn sein. Vaters u. a. Nov. 98; Drei neue Einakter 76; Der Bucklige von Schiras, Kom. 98; N. Geb. und Jugendlieder 97; Medea. Er soll bein Herr sein, Nn. 98; Einer v. Hunderten u. Hochzeit auf Capri, Nn., 3. A. 99; Die Macht d. Stunde, Broni, Nn. 99; Maria v. Magdala, Dr. 99; N. Märchen 99; Jugenderinner. u. Bekenntn. 00; D. verschleierte Bild zu Sais, Dr.; Der Heilige, Dr. 02; Ninon u. a. Nov. 01; Nov. vom Gardasee 02; Ein Wintertagebuch 03; Moralische Unmöglichkeiten u. and. Nn. 03; Ges. Werke 97 ff. XXIX. **H:** Italien. Novellisten, in Übers. Anderer. 77 u. 78 VI; m. Kurz: Nov.-Schatz d. Auslands. **Ue:** (mit Geibel) Spanisch. Liederb., 2. A. 59; Caveda, Gesch. d. Baukunst in Spanien 58; Shakesp. Timon v. Athen; Anton u. Kleopatra 67; Antologia de Mod. poeti ital. 68; Giusti, Ged. 75; Giac. Leopardi 78; Foscolos Ged. v. d. Gräbern 80; Italien. Dichter seit der Mitte des 18. Jahrh. IV.

Heyßler, Max, PA., O, ✠, Gutsverwalt. Bensen, Böhm. (Schandau $^{19}/_{4}$ 57.) **B:** Inkognito, Lsp. 95; Könighofbauer, Bst. 99; D. rechte Mann, Lsp. 99; Im schwarzen Roß, Sch. 00; Schwarze Diamanten, Sch. 01; Der Impresario, Sgspl.; Aus d. Heimat. Dchtg. 01.

Hieber, Johs., Dr. phil., GP., M. d. R. Stuttgart. (Waldhausen $^{25}/_{6}$ 62.) **H:** (m. A. Patzig): Bibl. f. Politik u. Volkswirtschaft. (*)

Hiegelsperger, Math., Domsakristeidir., Red. d. „Preßvereins-Kal.". Linz a. D. (Lindach, ObDstr. $^{6}/_{11}$ 57.)

Hiemesch, Carl Heinr., Schulbücher, Lehr. Kronstadt, Siebenb., Ob. Neug. 9. (ebda $^{4}/_{4}$ 64.) **B:** Fibel (m. Christiani) 91, 4. A. 01; D. Gesinnungsunterricht 95; D. Willensbildg 96; Rechenbuch, Unterst. 97, Mittelst. 98, Obe st. 02; Präparationen f. d. Rechenunterr. i. d. Volksch. 02; Präparationen f. d. Schreib-Leseunterr. 03.

Hierhammer, Heinrich (Pf. Heinrich von der Wieden), DDeSchG., ✓, Erz., GemR. u. BezSchulR. Wien VIII, Breitenfelderg. 18. (ebda $^{11}/_{5}$ 57.) ()

Hieronymus, ſ. Holzschuher, Hanns.

?Hikisch, Herm., (I.), DDeSchG., Red. Wien.

Hildebrand, ſ. Hübl, Friedr. Joſ.

Hildebrand, Aug., Kirchen♛, D., Pfr. b. St. Bonifatius. Breslau, Schießwerderplatz 5. (Münsterberg, Schl. $^{21}/_{8}$ 47.) **B:** Boethius u. ſ. Stellg z. Christent. 85.

Hildebrand, Frl. Clara, ✠, ✓. Buſchin b. Warlubien, Westpr. (ebd. $^{30}/_{11}$ 61.)

Hildebrand, Emil, ſ. Böhm, Mart.

Hildebrandt, Ad. M., Genealogie, Heraldik, Pfr., Red. d. „Deutſch. Herold". Berlin W, Schillstr. 3. (Miese $^{16}/_{8}$ 44.) **B:** Grabsteine i. d. Kirchen d. Altmark 68; Wappen u. Banner d. Dtſch. Reiches 71; Herald. Musterb. 72, 3. A. 97; Herald. Alphabet 75, 2. A. 86; Kober Grünenberg 80; Herald. Meisterwerke 82; Stammbuchblätter d. norddeutſch. Adels 84; Deutſch-österr. Grafen-Album 86/89; Wappenfibel, 4. A. 92; Herald. Bücherzeichen 92/97 III.

Hildebrandt, Frau Anna, geb. Brandt, PA., Red. Berlin-Tempelhof, Schönebergerſtr. 5. (Berlin $^{18}/_{10}$ 60.)

Hildebrandt, Gottbold (Pſ. ſ. Satire u. ✓: Knut Hjorrina), PA., BVJ. ✉, Red. d. „Echo". Berlin W, Wilhelmſtr. 29. (Magdeburg $^{3}/_{11}$ 52.) **B:** Bibl. jur. 76; Berl. Tarifbuch 83; Hamb. Tarifbuch 84, 90; Statiſt. Warenverz. 85/86; Internat. Eilgutabellen 90; Gesch. aus Sperlingsluſt 95; D. deutſche Volkslied 93.

Hildebrandt, Hans (Pſ. Gregor VII., Friedr. Günther), ✓, Novell. Stolp,

Pomm., Präsidentenstr. 46. (Hildebrandtshof $^{27}/_{1}$ 61.) ()

Hildebrandt, Martin. Berlin W 50, Ansbacherstr. 18. (Magdeburg $^{22}/_{8}$ 54.) **B:** Nicht gegen den Kaiser 90; Ohne Bismarck 90; D. Reichsschwiegermutter kommt (anon.) 91; Ketzerbriefe 91; Wider d. Kommunisten a. geist. Eigent. 99. ()

Hildebrandt, Paul, ✍, ✎, Red. Berlin W, Französische Str. 49 a. (ebda $^{15}/_{12}$ 62.) **B:** Jugendklänge 88; Meisterwerke 91; D. Erfüllg d. Siegfriedbotschaft 91; Columbia 92; Bucht d. Abgeschiedenen 93; Ein Traum 93; Kunst, d. Stiefkind d. Gesellschaft 93; J. Künstlerland 94/95; Wiedergeburt deutsch. Kunst u. dtsch. Kunstgew. i. nat. Sinne 95; D. hohe Lied v. der nackten Kunst 98; Neue Brettl-Chansons 02.

Hildebrandt-Eggert, Frau Gertrude, DSch., **U:** E. Berlin W 50, Tauenzienstr. 24. (Bernburg $^{8}/_{4}$ 58.) ()

Hildeck, Leo, ⚕. Meyerhof, Leonie.

Hildenbrand, Fr. J., Lokal☕ Unterfrankens u. d. Rheinpfalz, Kunst☕, Kartographie, griech. u. röm. Altert., Kgl. GB., Schriftsteller des „Pfälzischen Museums". Speyer. (Dankenfeld $^{10}/_{11}$ 53.)

Hildenbrand, Theodor (Pf. Feodor Brand), (k.), ☻, Dialekt✎, Prf. u. Rektor d. Realsch. Memmingen. (Würzburg $^{21}/_{4}$ 52.) **H:** Geb. in bayer. Mundart 87.

Hilgard, Alf., klass. Ψ, Dr. phil., GB. Heidelberg, Plöckstr. 73. (ebda $^{6}/_{11}$ 57.) **B:** Urkunden z. Gesch. d. Speyer 85; Corp. Gramm. Graec. IV, 1. 89, 2. 94 III 01.

Hilgendorf, Franz, Ψ, Dr. phil., Prf. Kustos d. Mus. f. Naturkde, Hrsg. d. „Archiv f. Naturgesch." Berlin NW, Claudiusstr. 17. (Neudamm $^{5}/_{12}$ 89.)

Hilgenfeld, Adolf, ✝, N. Test. u. Kirchen☕, D., Dr. phil., o. UProf., Geh. Kirchen-R., Hrsg. d. „Zeitschr. f. wiss. Theolog." Jena, Fürstengraben 7. (Stappenbeck b. Salzwedel i. d. Altmark $^{2}/_{6}$ 23.) **B:** Fachschriften. ()

Hilgenfeld, Heinr., klass. u. semit. Ψ, Dr. phil., UDoz. Jena, Fürstengraben 7. (ebda $^{22}/_{4}$ 62.) **B:** De L. Annaei Senecae epist. moralibus 90; Textkrit. Bemerkungen zu Tasita d Mar Jabalaha patriarcha wad Raban Zauma 94; Patrum Nicaenorum nomina latine graece coptice syriace arabice armeniace sociata opera ed. (m. H. Gelzer u. O. Cuntz) 98. ()

Hilgenreiner, Karl, (k.), Kirchenrecht, Gesellschaftslehre, D., Dr. phil., UProf. an d. dtsch. Univ. Prag II, Gersteng. 34. (Friedberg, Hessen, $^{23}/_{2}$ 67.) **B:** D. kirchl. Vorzensur u. das Partikularrecht 01; Zur Frage deutsch. Bistümer in Böhmen 02, 2. A. 02.

Hilger, Joseph, (k.), ✎ Hauptlehrer. Mayen, Rheinprov., Burgfrieden. (Cottenheim $^{23}/_{3}$ 57.) **B:** Geb. 94; Zur Jubelfeier d. 100. Gebtstg Kaiser Wilh. d. Gr., G., 3. A. 97; Dichterklänge v. Laacher See u. s. Umgebg 97, 2. A. 02.

Hilgert, Ant. (Pf. Anton Endersdorf), OeF., Leiter u. Hrsg. d. „N. allg. österr.-ung. Rauchfangkehrer-Zeitung". Wien VIII, Langeg. 5/7. (Pancsova $^{17}/_{2}$ 61.) **B:** Fata Morgana 96; Zwei Freunde, Erz. 96.

Hill, Frau Anna (Pf. Sans-Gêne), ✪, ✍, Kunstkritik. Frankfurt a. M., Wolfgangstr. 135. (ebda.) **B:** Diana 87; Kompromittiert 89; Ich suche eine Stelle 91; Frankfurt in Feindesland 95; Erlösung 00; Ist Mitleid Sonde? 02.

Hill, Gustav, Kritik, Kunstberichte, Ob.-Inspekt. d. „Providentia". Frankfurt a. M., Wolfgangstr. 135.

Hillardt, Gabriele, verehel. Stenzinger (Pf. G. Eichelberg), k. k. Arbeitslehrerin i. P. Mödling, NOstr., Viechtlg. 20. (Prag $^{20}/_{9}$ 40.) **B:** Handarbeitsunterr. a. Volks- u. Bürgersch.; Handarbeitsstube für Lehrerinnen-Bildgsanstalten, 7. A.; Methodik d. Handarbeitsunterr., 4. A.; Spinnstoffe u. Gewebe; Leitf. d. Erziehungs- u. Unterrichtslehre, 2. A.; D. Arbeitslehrerin u. ihr Pflichtenkreis, 2. A.; D. weibl. Handarbeit in der Poesie; Stickmuster im altdeutsch. Stile; Schnittmusterbuch f. Mädchen-, Volks- und Bürgerschulen.

Hille, Peter, ✪, Roman, Nov., ✎. Berlin-Schlachtensee, Neue Gemeinschaft, Seestr. 35/37. (Erwitzen b. Driburg $^{11}/_{9}$ 54.) **B:** Sozialisten, N. 86; Sohn d. Platonikers, Dr. 96; Semiramis, R. 01; Kleopatra, R. 01. *

Hille, Wilh., ✪, Privatlehr. Braunschweig, Neuer Weg 1. (Schöppenstedt (Herzogt. Braunschweig $^{19}/_{7}$ 71.) **B:** Hermann u. Thusnelda, vaterl. Sch. 98; Üb. d. Dasein Gottes, e. Schutz- u. Trutzbüchlein d. Atheismus 03.

?Hillebrand, Frau Clara (Pf. Eva Ende), (k.), ✍, ✎, **U:** e. P. Brieg. (Golembitz $^{11}/_{5}$ 48.)

Hillebrandt, Alfred, Sanskrit Ψ, Dr. phil., o. UProf., Mitgl. d. preuß. Herrenhaus. Breslau, Monhauptstr. 14. (Gr. Nädlitz $^{1}/_{3}$ 53.) **B:** Ausgabe d. Çankhayana 88; Vedische Mythologie 91/02 I/III; Sakralaltertümer 97; Altindien 99.

Hiller, Arnold, ✗, Dr. med., ObSt.-Arzt z. D., Bibl. u. Vorst. d. Samml. d. Kais. Wilh.-Stadt., UDoz. Charlottenburg, Berlinerstr. 41. (Seehausen i. Altm. $^{22}/_{12}$ 47.) **B:** D. Hitzschlag, Vortr. 87; Lehre v. d. Fäulnis 79; Wirkungsweise d. Seebäder, 2. A. 90; D. Hitzschlag auf Märschen (in d. Bibl. v. Coler) 02.

Hiller, Hermann, Red. d. „Geschäftswehr". Stuttgart, Lindenstr. 17.

Hiller, Paul, ✍, Kunstkritik, Zeitungskorrespondent. Cöln a. Rh., Roonstraße 57. (Paris $^{1}/_{5}$ 58.)

Hiller v. Gaertringen, Friedr. Frhr., klass. Altertumsw., Dr. phil., Prf. Berlin W, Courbièrestr. 15. (ebda 3|s 64.) **B:** De Graecorum fabulis ad Thraces pertinentibus quaestiones criticae 86; Inscriptiones graecae insularum maris Aegaei I 95, III 98; D. archaische Kultur d. Insel Thera 97; Thera, Untersuchgen, Vermessungen und Ausgrabungen in den Jahren 1895—98, I. 99, **MitW:** IV, 1 02; Ausgrabgn in Griechenld 01. ( ) [Rud.

Hiller-Sternberg, s. Kreuschner, Curt

Hillern, Hermine v., s. Diemer, Hermine.

Hillern, Wilhelmine v., geb. Birch, **BB.**, Roman, **H:** Obermammergau. (München 11|s 36.) **B:** Doppelleben, R. 65; Arzt e. Seele, R. 69; A. eigen. Kraft, R. 73, 3. A. 86; Guten Abend, Bl. 73; E. Autographensamml., Lsp. 74; Geyer-Wally, R., 7. A. 73; Höher als d. Kirche, Erz. 71; Augen d. Liebe, Lsp. 78; Und sie kommt doch, R., 4. A. 78; Geyer-Wally, Dr. 80; Friedhofsblume, R. 83; Am Kreuz, R. 90; Ein alt. Streit, R. 95; Ein unsichtbar. Krönchen, Dorfgesch. 95; E. Blick ins Weite 97; Reis am Weg, R. 97; Der Gewaltigste, R. 99; Ein Sklave der Freiheit, R. 03.

Hillger, Herm. (Pf. Armin Graumann), Pl., Schriftsteller, Verlgsbuchh. Berlin W, Königgrätzerstr. 7. (Calbe a. S.[22]|s 65.) **B:** Dtsche Weltausstellung d. Zukunft 91; Weltausstellg Berlin 91|92; Bulgarien, D. 1. nat. Ausstellg in Philippopel 92; Amerika u. d. Columb. Weltausstellg, Chicago 93 93|94; Fahrt nach d. Orient 98. **H:** Kürschners Praktische Handbch; Kürschn. Jahrb.; Kürschn. Universal-Konversat.-Lexik. 2c.; Kürschn. Dtscher Reichstag.

Hilliger, Benno, **W**, Dr. phil., Kustos a. d. UBibl. Leipzig, Zeitzerstr. 30. (ebda 30|11 63.) **B:** D. Wahl Pius V. z. Papst 91. **H:** Urbare v. St. Pantaleon in Cöln 02.

Hilliger, Karl, Lokal**W**, Red. d. „Ztg. f. Hinterpomm.". Stolp, Wasserstr. 8. (Beckel 7|1 62.) **B:** 1848|49, histor.-polit. Zeitbilder a. d. Prov. Pomm.

Hilliger, L., s. Seyffert-Klinger, Anna.

Hillmann, Franz (Pf. Franz Walden), **B**, Rov., Lehrer. Nordhausen a. H., Lindenstr. 20 I. (Erfurt 29|7 81.) **B:** Jn d. Dämmerung, Verse 02; Aus dunklen Talen, Verse 04.

Hillmann, Robert, (k.), **M**, Jugendschr., **/**, Belletr., Kult**W**, Übers., Lehr. Hochheim-Erfurt, Pr. Sachs., Sperlingsberg 23 c. (Erfurt 23|9 70.) **B:** Aus Kantor Simsens Studienjahren, hum. G. 03.

Hilm, Carl (Pf.), **H.** Wien XIII/5, Linzerstr. 432. (Florenz.) **B:** D. Sklavenkrieg 01; Giordano Bruno 02, 2. A. 04; Hypatia 03; Kain 04. *

Hilse, Benno, **M**, **B**, Dr. jur., Kreisger.-R. a. D. Berlin SW, Königgrätzerstr. 61. (Schmiedeberg 25|6 38.) **B:** Gottesurteil d. Abendmahlprobe 67; Formulare f. Handlungen d. freiw. Gerichtsbarkeit 70, 10. A. 00; Rechtsprechg d. Gerichtshofes f. Kompetenzkonflikte 73; Formul. f. Rechtshandlungen d. streitigen Gerichtsbarkeit 79, 4. A. 00; Reichs-Gew.-O.

Hilse, Karl, **M**, **B**, Dr. jur. et phil., ThSchDoz., Prf., Straßenbahnsyndikus. Berlin SW, Königgrätzerstr. 61. (Schmiedeberg 26|6 38.) **B:** Leitende Grundsätze des dtschen Militärstrafverfahrens 67; Zivil-Mitschen 68; Selbstmordstatistik 72; Grundzüge d. Baurechts u. d. Baupolizei 85; Betriebsunfälle a. d. dtschen Straßanbahnen 1882—85 86; Baupolizeiordnung f. Berlin vom 16|1 87, 87; Einfluß der Kranken- u. Unf.-Fürsorge auf den Ersatzanspruch des Verletzten gegen den Beschädiger 88; Haftpflicht d. Straßenb. u. sonst. Fuhrbetriebe 89; Sonntagsfeier u. Normalarbeitstag i. Straßenbahngewerbe 89; Verstadtlichung der Straßenbahnen 89; Unfall-Gefahren-Gesetz in d. dtschen Str.-Betrieben 89; D. Schutzbedürfnis d. Pferdeb. i. Strafrechtsgebiete 90; Handb. d. Straßenbahnkunde 92|93 II; Straßenbahn-Recht 92, -Politik 92, -Wirtschaftslehre 93, -Betriebsl. 93; Wirtsch. Tragweite d. Haftpflicht 97; Haftpflicht d. Kraftfahrzeuge 00. ( )

Hilt, Franz, (k.), D., Pfarrverwalter. Elberfeld, Cölnerstr. 13. (Louisenthal 21|4 66.) **B:** Des hl. Gregor v. Nyssa Lehre vom Menschen 90. ( )

Hilty, Karl, **M**, Dr. jur., o. UProf. Bern. (Werdenberg 28|2 33.) **B:** Glück I 91, 12. A. 02, II 94, 7. A. 01, III 99, 4. A. 03; Lesen u. Reden 94, 2. A. 98; Polit. Jahrb. 86|03; Vorlesgn üb. die Politik d. Eidgenossenschaft 75; Öff. Vorlesgn üb. d. Helvetik 78; Die Bundesverf. d. Schweizer Eidgenossenschaft. 91; Theoretiker u. Idealisten der Demokratie 68; Ideen u. Idealesch**W**. Politik 75; Berner Staatsgedanken 77; Üb. d. Wiedereinführung d. Todesstrafe 79; Üb. d. Anwendg der Minoritätenvertretung auf die eidgenöss. Wahlen 83; Neutralität der Schweiz in ihrer heut. Auffassg 89; Aufgabe d. akad. Jugend im Kampfe gegen d. Alkoholism. 93; D. beste Weg 96; D. orient. Frage 96; Üb. Neurasthenie 97; De Senectute 97; Üb. Höflichkeit 98; Für schlaflose Nächte 01, 3. A. 02; Briefe, 1. u. 2. A. 03.

Himly, Karl Fr. G. J., **Ψ**, Essay, Konsulat-Dolmetscher a. D. Wiesbaden, Wilhelmstr. 12, Gartenh. (Hannover 4|12 36.)

Himmelbauer, Franz, **B**, Rov., **/**. Wien XVIII/1, Währingerstr. 129. (ebda 30|6 71.) **B:** Waldsegen, Prosadichtgn 00; Zu den hl. 3 Brunnen, Gesch. 02.

Himmelbauer, Roman Gustav, (k.), Red. d. „Korr.-Bl. f. d. kath. Klerus Österr.". Kierling b. Wein. (Wien 16|3 58.)

Himmelstein, Wilh., ♥, Prf. Eberbach a.N., Realschule. (Baden-B. 13|4 68.) **B**: Glühen u. Blühen 95; Lieben u. Leben 97; Aolsharfe, G. 98.

Hindermann, Frl. Adele, Nov. Berlin-Friedenau, Wiesbadenerstr. 4, G. (Halle i.W. 13|12 66.) **B**: Frau contra Frau 96; Bühnenvölkchen, Erz. 99; D. Lebens Bürde u. a. Nov. 01.

Hindes, J., DDe SchG., ♥, ♫, Lehrer. Brody, Galizien. (ebda.)

Hink, Heinr., VB., BP., PA., Politik, ✓, ⚲. Red. d. „Tägl. Rundschau". Berlin W, Nollendorfstr. 22 a. (Trieft 21|10 66.)

Hinkel, Joachim, †, Erbauungsschr., Nov., ✠, Pastor. Klein-Winnigstedt, Braunschw. (Liebenwerda 12|10 57.) **B**: Kasualtextlexikon 92; Tägl. Andachten 93; Gesch. d. Stadt St. Andreasberg 98; Gesch. von Trautenstein i. Harz 01.

Hinneberg, Paul, ♛, Prf., Dr. phil., Hrsg. d. „Dtsch. Lit.-Ztg.". Berlin W, Neue Winterfeldtstr. 59. (Felchow 16|8 62.) **H**: Ranke, Weltgesch., Bd. 7. ()

Hinnerk, Otto, s. Hinrichsen, Otto.

Hinnius-Norden, Frau Oberstlt. Anna (Pf. A. Norden), Roman. Wiesbaden, Adelheidstr. 44. (Potsdam 11|2 48.) **B**: Verkauft, N. 85; Alte Liebe, N. 90; Aus sturmbewegter Zeit, R. I: Haus Barnewitz, II: Die Gebote der Ehre 95; Schloß Geisberg, R. 97; Vorurteile, R. 98; Schlagende Wetter, hist. R. 00.

Hinrichsen, Adolf (Pf. E. Günther), ♛, Roman, Nov., ♥, Chefredakt. Berlin-Pankow. (Bützow 15|1 59.) **B**: Wohre Gesch. 83; Twei Leimsgesch. 83; Erin, G. 84; Er hat Glück, N. 84; Verfehmt, Sch.; Künstlerliebe u. Leben, 2. A. 85; De Evers, R. 86, 2. A. 87; J. Millionenlande, 5. A. 89; Liebeswehen, N. 91. **H**: Das deutsche Schriftstell.-Album 85; Für edle Frauen, Zeitschr. 85 f.; D. lit. Deutschld 87, 2. A. 91|92; Dtsche Denker u. i. Geistesschöpfgn 88 ff.; Neue Medizₓ Presse 01 ff.; D. Arzt im Hause 00 ff. **Red.**: Die Kunst i. Hause 96 ff.; Helfet einander! 02 ff.

Hinrichsen, Frau Alwina (Pf. Ina Rex), Skizzen, Roman, Nov. Rostock, Meckl., Alexandrinenstr. 21. (Kl. Zicker a. Rügen 22|7 48.)

Hinrichsen, Otto (Pf. Otto Hinnerk), ✪, Psychiatrie, Dr. med., Assistenzarzt a. Kantonal-Asyl. Wil, Kant. St. Gallen. (Rostock 7|7 70.) **B**: Närrische Welt, Kom. 99; Gretchens Zukunft, Kom. 99; Pastor Kraske, Dr. 02; Graf Ehrenfried, Lsp. 03.

Hinsmann, Friedrich, ✪, ♥, Nov., Kritik, Red. Dresden-A., Gneisenaustr. 12. (Essen a.R. 7|1 76.) **B**: Waltende Hände, Dr. 04. *

Hinterstoißer, Frz, (t.), Luftschiffahrt, Hauptm. beim k.u.k. Inf.-Reg. 90. Rzeszów, Galiz. (Salzburg 28|4 63.) **B**: Über Militär-Luftschiffahrt 98|00; Lenkbare Ballons 00; Verwendung von Feldballon-Abteilungen 03.

Hintner, Valent., klass. Ψ, Dr. phil., GP. u. SchulR. Wien III, Heumarkt 9. (St. Veit, Tirol. 31|12 43.) **B**: Urbis Romae viri illustres 70; Kl. Wörterb. d. latein. Etymologie 73; Griech. Elementarbuch 73, 4. A. 85; Beitr. z. tirol. Dialektforschung 73|78; Benennung d. Körperteile in Tirol 79; Griech. Schulgrammatik 82, 5. A. 99; Übungsbuch 83, 2. A. 88; Aufgaben 86, 3. A. 96; Herodots Perserkriege. 6. A. 04; Griech. Lese- u. Übungsbuch 92, 5. A. 04; Die Verba d. Befehlens im Indogerm. 93; Slg. von Übungsstücken z. Übers. aus d. Dtschen ins Latein. 95 III; Die Stubaier Ortsnam. 02; D. Stubaier Personennam. 03.

Hintrager, Albert, ObKontroll. Stuttgart, Forststr. 62 B III. (ebda 19|10 62.) **B**: Der Staat u. d. Steuer 89; Ideal und Moral 93; Haushalt.-Buch f. Hausherrn 02 ff.

Hintz, Ernst, ⚗, Dr. phil., P., Mitinh. u. Dir. d. Laborat. Fresenius, MitHrsg. der „Zeitschr. f. analyt. Chemie". Wiesbaden, Nerobergstr. 24. (Worms 14|5 54.) **B**: Chem. Beschaffenh. d. Arienheller Sprud. zu Bad Arienheller 98; Üb. Gasgliihlicht 98; D. Soolquelle zu Wilhelmsglücksbrunn 03 u. v. a.

Hintze, Carl, ✪, Dr. phil., o. UP. Breslau, Moltkestr. 5. (ebda 17|8 51.) **B**: Handbuch d. Mineralogie 89. ()

Hippe, Max, Lit. ♛, Biogr., Dr. phil., Bibliothek.a.d. Stadtbibl. Breslau, Opitzstr. 3. (Boischow 8|5 64.) **B**: Untersuchgn z. der mittelengl. Romanze von Sir Amadas 88; Christof Köler, e. schles. Dichter d. 17. Jahrh. 02.

Hippel, Robert v., ⚒, Dr. jur., o. UP. Göttingen, Friedländeweg 55. (Königsberg i. Pr. 8|7 66.) **B**: Korrektionelle Nachhaft 88; Tierquälerei i. d. Strafgesetzgebung 91; D. strafrechtl. Bekämpfung v. Bettel, Landstreicherei und Arbeitsscheu 95; Aktenstücke z. Strafprozeß f. Lehrzwecke 98; Z. Vagabundenfrage 02; Die Grenze von Vorsatz u. Fahrlässigkeit 03.

Hippogryph, s. Lattke, Ottokar.

Hiptmair, Matth., (t.), †, D. u. Dr. phil., Prf., Red. d. „Theol. Prakt. Quartalschr." Linz a.D. (Schwanenstadt 4|3 45.) **B**: Gesch. d. Bist. Linz 85; Bilder d. erbaul. Sterbens d. Bisch. Frz. Jos. Rudiger. ()

Hirn, Josef, ♛, Dr. phil., o. UP. Wien IV, Mayerhofg. 11. (Sterzing 10|7 48.) **B**: Friedrich d. Streitbare 71; Rechtsverhältn. von Gurk 72; Rud. v. Habsburg 73; Temporalienstreit 83; Erzh. Ferd. II., 85/88 II; Welserſagen 89; D. Kanzler Bienner u. sein Prozeß 98; Die ersten Versuche Kaiser Rudolf II., in den Alleinbesitz der Graf-

schaft Tirol zu gelangen 99. ()

Hirsch, Ferd., ♛, Dr. phil., RealGP. Berlin NO, Friedensstr. 11. (Danzig $^{22}/_{4}$ 43.) **B:** Herzogt. Benevent bis z. Untergang d. Langobarden-Reichs 71; Byzant. Studien 76; Erste Anknüpfungen zw. Brandenburg u. Rußl. 85/86 11; Urkunden und Aktenstücke z. Gesch. Fr. Wilh. v. Brandenb. XI, XII, XVIII 87/92, 02; Zur Gesch. d. poln. Königswahl 1669 89; D. Winterfeldzug i. Preußen 1678/79 97; Brandenburg und England 1674/79 98 f. II.

Hirsch, Franz, (k.), ♅, Kand. d. Philos. Passau. (Perlesreut, W. $^{5}/_{8}$ 83.) *

Hirsch, Frz. Wilh., BP., ♛, ♅, ☉, Dr. phil., Red. d. „R. Blatt". Berlin W, Nürnbergerstr. 13 I. (Thorn $^{2}/_{5}$ 44.) **B:** Oper u. Lit.-Geist 68; Elsaß u. Lothr. 70; Der neue Aesop 76; Jll. dtsche Gesch. 76; Jll. dtsche Literaturgesch. 77; Orient. Frage 77; Verlorene Sohn, Sch. 78; Annchen v. Tharau, E. 82, ill. A. 84; Gesch. d. dtsch. Lit. 83 f.; Vagantensang u. Schwerterklang, G. 89; Lexiton d. richt. Aussprache 95; Tausend Jahre deutsch. Kultur 02.

Hirsch, Gideon Max, Chronologie, Red.-Mitgl. d. „Bresl. Zeitg". Breslau, Gneisenaustr. 17 hp. (Deidesheim $^{28}/_{5}$ 71.) **B:** 19. oder 20. Jahrhundert? 00; Chronolog. Reformen 01.

Hirsch, Hans Traugott, △, Radfahrwes., Tourismus, kgl. Obl.hr. u. kommiss. Dir. der Baugew.-Sch. Magdeburg, Marstallstr. 2. (Berlin $^{23}/_{3}$ 61.) **B:** Leitfad. f. d. Unterr. an d. Kgl. Baugewerksch.; Baukonstruktionslehre II, III u. IV 99/03; Wegweiser durch Mitteldeutschland 95/97 II. **MitB:** Techn. Bauhandbuch 02.

Hirsch, Fräul. Helene, (k.), ☉, Lehrer. Brünn, Thalg. 31. (Nemoschitz, B. $^{27}/_{11}$ 63.)

Hirsch, Frl. Marie (Pj. Adalbert Meinhardt), BB., Nov., Essay. Hamburg, Tessdorpstr. 9. (ebda $^{1}/_{3}$ 48.) **B:** Reisenovellen 85; Vier Novellen 87; Weshalb? Neue Nov. 89; Reise- u. Heimats-N. 91; Das blaue Buch, M. u. St. 92; Heinz Kirchner 93, 3. A. 02; Mimen, mod. Zwiegespräche 95; Nordd. Leute 96; Das Leben ist golden 97; Stilleben 98; Allerlei rauh 00; Catarina, d. Leben e. Färbers Tochter 01; Mädchen u. Frauen 03. **Ue:** Becquer, Legenden u. Geb. 80; Fogazzaro, Miranda 82.

Hirsch, Max, BP., BB., BBJ., ⚖, Sozialpolit., Dr. phil., Anwalt d. dtsch. Gewerkvereine, GSekr. d. Humboldt-Akad. Berlin W, Genthinerstr. 14. (Halberstadt $^{30}/_{12}$ 32.) **B:** Reise durch das Innere von Algerien 62; Die gegens. Hilfskassen u. d. Gesetzgebung 75; Die hauptsächl. Streitfragen d. Arbeiterbewegung 86; Invalid.- u. Altersversf.-Ges. 90; Arbeiterschutzgesetzgebung 91; Die Arbeiterfrage u. d. Deutschen Gewerkvereine 93; D. Entwicklg. d. Arbeiterberufsvereine in Großbrittannien u. Deutschland 96; Wissensch. Zentralverein u. Humboldt-Akad., ein Beitrag z. Volkshochschulfrage 96; Volkshochschulen 01. ()

Hirsch, Paul, Sozialwiss. u. Politik, Stadtverordn. Charlottenburg, Rosinenstr. 3. (Prenzlau, U.M., $^{17}/_{11}$ 68.) **B:** Verbrechen u. Prostitution als soz. Krankheitserscheinungen 97; Die Knebelung d. Arbeiterklasse durch d. preuß. Junkerparlament 99; Kampf gegen die Arbeiterkoalitionen 99; D. Sozialdemokr. i. Wahlkr. Teltow-Beeskow-Storkow-Charlottenb. 99, 2. A. 04; Die soz. Gesetzgebung im 19. Jahrh. 01, 2. A. 02; Der preuß. Landtag, Handb. f. sozialdemokr. Landtagswähl. 03.

Hirsch, Paul, klass. Ψ, ♅, Dr. phil., kgl. Bibl. d. Paulin. Bibl. Münster i. W., Hammerstr. 31. (Waldenburg i. S. $^{18}/_{160}$.) ()

Hirsch, Richard Heinr., ♛, Dr. phil. Leipzig, Hohestr. 17. (Leipzig-Gohlis $^{28}/_{4}$ 64.) **B:** Stud. z. Gesch. König Ludwig VII. v. Frankreich 92.

Hirschberg, Fräul. Clara (Pj. B. Lothar), Roman, Pensionsvorsteh. d. Mädchenpens. Lotharshöhe. Gernrode, Harz. (Crüssau $^{28}/_{7}$ 40.) **B:** Marinenovellen 78, 90; Ohne Kompaß 96. ()

Hirschberg, Ernst, ⚖, Statistik, Prf., Dr. phil., Dir. des Statist. Amt d. Stadt Berlin, Berlinerstr. 80 a. (Königsberg i. Pr. $^{8}/_{3}$ 59.) **B:** Arbeiterversicherungszwang 82; Selbsthilfe d. Arbeiterstandes als Mittel e. Versicherg 83; Trennung der Alters- u. Inv.-Vers. 89; Amtl. Statistik u. die Arbeiterfrage 93; Beiträge z. Statistik d. Brotpreise 93; Maßnahmen gegenüb. d. Arbeitslosigkeit 94; D. soziale Lage der arbeitenden Klassen in Berlin 97; Arbeitslosen-Versicherung u. Armenpflege 03. **H:** Statistisches Jahrbuch d. Stadt Berlin seit 1903 u. die regelm. Veröffentl. u. sonst. Publikationen dieses Amts; Charlottenburger Statistik vom Statist. Amt d. Stadt 97 ff. XIV u. 2 Ergänzgshefte.

Hirschberg, Franz Josef, Gabelbergersche Stenographie, Bürgerschul Dir., Hrsg. u. Schriftleiter der stenogr. Monatsschr. „Stift Heil!" St. Joachimsthal, Böhm. (Halbseiten $^{5}/_{2}$ 64.) **B:** Lehrgang d. Stenographie 96, 10. A. 03; Stenogr. Lesebuch 96, 7. A. 03; Stenogr. Unterrichtsbriefe 96, 5. A. 03; Sigelverzeichnis 96, 8. A. 03. *

Hirschberg, Frau Hedw., Marine-Lit. Wiesbaden, Schlichterstr. 19 I. (Schwarzholz $^{2}/_{2}$ 58.) **H:** Ein deutscher Seeoffizier: I: Kindheits-, Kadetten- u. Leutn.-Jahre d. Korv.-Kapt. Hirschberg 97, II: Prinz Adalbert-Reise 00, III: 19 Monate Kommandant S. M. Kreuzer „Schwalbe" während d. milit. Aktion 89/90 in Deutsch-Ostafrika. Aus d. hinterl. Pap. d. Korv.-Kapt. Hirschberg 94, 3. A. 02.

Hirschberg, Jul., ✗, Augenhlkde, Ethnographie, Dr. med., GMedR., HlPrf. Berlin NW, Schiffbauerdamm 26. ($^{18}/_{9}$ 43.) ()

Hirschberg, Leopold, Lit. u. Musik♛, Dr. med., Arzt, Dozent f. Musikgesch. a. d. Humboldt-Akademie. Berlin NW, Holsteiner Ufer 4. (Posen $^{6}/_{12}$ 67.) *

Hirschberg, Leopold (Pf. Leo v. Amberg), BB., ▣, Kult.♛, Handelskammer-Syndikus. Bromberg, Danzigerstr. 163. (Erin b. Bromberg $^{28}/_{12}$ 45.) ()

Hirschberg, Rudolf (Pf. Rudolf Jura, Rud. Hirschberg-Jura), ASV., /, Kritik, ✉, Roman. Hannover, Fernhagenerstr. 52 I. (Meißen $^{31}/_{12}$ 67.) **B**: Das Recht zu sündigen 06; Rechtsanwalt Lohmann 02; Ein unpraktischer Mensch 03; Der Liebeshandel 04.

Hirschfeld, Frau Dr. Ellen, geb. Barth, ASV., FDS., Journalistik. Berlin W 30, Elßholzstr. 5. (Memel $^{12}/_{7}$ 69.)

Hirschfeld, Franz (Pf. Franz Röhr), BB., ⚲, /, ✉, Stadthauptkassen-Rendant, Forst, Lausitz, Albertstr. 11 I. (Cottbus $^{15}/_{5}$ 68.) **B**: D. neue Völkerwanderung 93; Künstlerliebe, Dr. 85; Dur u. Moll, N. 96; Das Haushalts-Kassen- u. Rechnungswesen der deutsch. Stadtgemeinden 03.

Hirschfeld, Georg, ⚲, Nov. Berlin W, Würzburgerstr. 15. (ebda $^{11}/_{2}$ 73.) **B**: Dämon Kleist, N. 95; D. Bergfee, N. 96; D. Mütter, Sch. 96, 3. A. 00; Zu Hause, Sch. 96; Agnes Jordan, Sch. 98, 2. A. 98; Pauline, Berlin. Kom. 99; Der junge Goldner, Kom. 01; Freundschaft, N. 02; D. Weg z. Licht, Märchendr. 02.

Hirschfeld, Heinr. Otto, ♛, Dr. phil., o. UP. Charlottenburg, Carmerstr. 3. (Königsberg, Pr., $^{16}/_{3}$ 43.) **B**: De incantamentis et de vinct. amatoriis ap. Gr. et Rom 63; Untersuchgen auf dem Gebiete d. röm. Verwaltungsgesch. 76; Lyon in der Römerzeit 78; Z. Gesch. d. latin. Rechts 79; Inscr. Galliae Narbonensis 88; Suppl. z. Corp. inscr. Lat. vol. III 93, 02; Inscriptiones Aquitaniae et Lugd. 99. ()

Hirschfeld, Herm. (Pf. Walter Vogel), Roman, Nov. Neu-Isenburg, Hess., Waldstr. 86. (Hamburg $^{27}/_{11}$ 42.) **B**: Spätes Erkennen, Erz. 68; Karriere, R. 70; Einsiedler v. d. Hallig, R. 72; Die v. d. Röhn, R. 74; Schwindelnde Bahn, R. 75; Prinzenwette 76; Heimatlos, R. 76; Cäsarenfrevel, R. 76; D. Ahn z. Enkel, R. 77; E. Thronerbe, R. 78; Wunder v. Strivali 83; Salon-Nov. 84; Königsehe, R. 84; Hexe von Scharnrode, R. 85; Feindl. Brüder, R. 86; Komödianten-Toni, R. 87; Kompagnie d. Königs, R. 89; Ritterl. Knaben, Erz. 91; Talisman d. Inders, Erz. 91; Für die Jugend, Erz. 92; Der Page des Königs v. Navarra; Ein Pariser Aschenbrödel, Erz.; Brudertreue, Erz.; Die Säckler-Sparbüchse, Erz. 99; Aus d. Tagen großer Kriegsführer, Erz. 00; Auf dem Hellinghof, Erz. 00; Schlichte Leute u. a. Erz. 01; Ein Namenloser, Erz. 01; Die Last der Krone, Erz. 02.

Hirschfeld, Leo, s. Feld, Leo.

Hirschfeld, Magnus (Pf. Ramien), ✗, Sozialhygiene, sexuelle Fragen, Dr. med., Präs. d. wissensch.-human. Komites, Doz. an d. freien Hochschule, Hrsg. d. „Jahrbuchs f. sexuelle Zwischenstufen". Charlottenburg, Berlinerstr. 104. (Colberg $^{14}/_{5}$ 68.) **B**: Alkohol vor Gericht 96; Sappho u. Sokrates 97, 2. A. 02; § 175, D. homosexuelle Frage i. Urteil d. Zeitgenoss. 98; D. Lungenschwindsucht 98; D. kranke Magen 00; Für wen u. wie ist Radfahren gesund 01; Was muß b. Volk vom III. Geschlecht wissen? 1.—9. A. 02; Der urnische Mensch 03.

Hirschfeld, Max, /, Hum., Dr. phil., ASV., Vorsitzender d. ASV., Hrsg. v. „Die Fever". Berlin W 30, Elßholzstr. 5 hp. (Kaukehmen $^{13}/_{4}$ 60.) **B**: Briefe a. d. Jenseits 85; Kl. Humoresken 90; Heern Semal, Hum. 97; Humoresken u. Burlesken 98; Arizonaskicker 00; Was liegt daran, N. 00; Aber, aber 02; Auskunftsbuch f. Schriftst. 02; Absatzquellen f. Schriftsteller 04.

Hirschfeld, Paul, BB., ⚲, ⚲, Berlin W, Bülowstr. 59. (Königsberg, Pr. $^{20}/_{5}$ 47.) **B**: Leipz. Großind. u. Großhandel in ihr. Kulturbedeutg 87; Württ. Großind. u. Großhdl 89, dto d. Prov. Hannov. 91, dto d. Prov. Schlesw.-Holst. 93; Berlins Großind. 97/99 III, Suppl. 01; Suppl. 2, 03.

Hirschwald, Jul., ♔ u. Geologie, Dr. phil., ThSchP., GReg R. Berlin-Grunewald, Kunz-Buntschuhstr. 16. (Lauenburg i. P. $^{14}/_{2}$ 45.) **B**: Systemat. Gang d. Lötrohranalyse 75, 2. A. 90; Geolog. Karte von Deutschland 80, 3. A. 86; Das mineralog. Museum d. k. techn. Hochsch. Berlin 85; D. Prüfg d. natürl. Bausteine auf ihre Wetterbeständigkeit 03.

Hirt, Adolf, s. Schäfer, Gust. Ad.

Hirt, Herman, indogerman. Sprachwissensch., Dr. phil., ao. UP. Leipzig-Gohlis, Wiederitzscherstr. 13. (Magdeburg $^{19}/_{12}$ 65.) **B**: Untersuchungen zur westgerm. Verskunst 89; Indogerman. Accent 95; D. indogerm. Ablaut 00; Handbuch d. griech. Laut- u. Formenlehre 02. **H**: Schopenhauer Parerga 90; Stg indogerm. Lehrb. 02; Andresen, Sprachgebrauch u. Sprachrichtigkeit im Deutschen, 9. A. 03.

Hirth, Friedr., Sinolog., Dr. phil., Prof. a. d. Columbia-Univ. New York. Sept. bis Ende Mai: 501 W 113 Str., New York, Juni bis Ende Aug.: München, Ainmillerstr. 29. (Gräfentonna $^{16}/_{4}$ 45.) **B**: De interject. usu Plautino Terentianoque 69; China and the Roman Orient 85; Ancient Porcelain 88; Gram-

matik u. Handb. d. chines. Schriftspr. (engl.) 88; Chines. Studien I 90; D. Länder des Islâm nach chines. Quellen 95; Fremde Einfl. in d. chines. Kunst 96; Über d. einh. Quellen z. Gesch. d. chines. Malerei 97; Üb. Volga-Hunnen u. Hiung-nu 99; Ahnentafel Attilas 00; Fachschriften.

Hirth, Georg, PA., Politik, ✍, ♛, Dr. phil., Hrsg. d. „Annalen d. Dtschen Reichs", d. „M. N. Nachr.", d. „Formenschatz" des „Dtschen Zimmers", d. „Kulturgesch. Bilderbuches", der „Jugend". München, Färbergraben 24. (Gräfentonna [18]/7 41.) **B:** Aufgaben der Kunstphysiologie; Das plast. Sehen 92; Lokalisationspsychologie 2c. 94; Energetische Epigenesis 97; Kunstverständnis u. Kunstgenuß 98; Mutterbrust 00. **H:** (mit R. Muther): D. Cicerone in den Kunstsammlungen Europas, 5. A. 98; Erbl. Entlastung 99; Wege z. Kunst 01. ()

Hirth, Siegfried, ✞, ♛. München, Luisenstr. 31. (ebda [24]/1 72.) **B:** Stamm- u. Ahnentafeln 96; Regententabellen z. Weltgesch. 97; Topograph. Nachschlagebuch f. Füssen u. Umgeb. 99; Sprachen u. Mundarten Europas 99; Topograph.-hist. Nachschlagebuch f. München 03; Geoplastik 03.

Hirtz, Arnold (Pf. A. Cervus), (k.), 🎵, Musik, 🖋, Rektor. Cöln, Rh., Machabäerstr. 7. (Geich b. Düren [25]/2 43.) **B:** Lebensbilder aus d. vaterl. Gesch. 73, 20. A. 02; Sommerfrischen 88, 2. A. 03; 100 Ausflüge 90; Schreiben u. Zeichnen 03; Diarium 03.

Hirundo, C., s. Bomhard, Constanze v.

Hirzel, Karl, 🎵, Dr. phil., GLehr. Ulm, Württ., Kasernenstr. 7 III. (Maulbronn [8]/12 45.) **B:** Zeitfragen a. d. Gebiete d. württ. Gymnasialwesens, I: Über Vorbildung u. Prüfung z. höh. Lehramt 93. ()

His, Wilh., 🔬, Embryologie, Dr. med., o. UP., GRat, Red. d. „Archivs f. Anatomie". Leipzig, Königsstr. 22. ([9]/7 31.) ()

Hitschmann, Hugo H. (Pf. H. v. Kanitz), CC., Hrsg. u. Red. d. „Wiener Landwirtsch. Ztg.", H. d. „Österr. Forst- u. Jagdztg", d. „Allg. Weinztg", d. „Prakt. Landw.", d. Ökonom", Hrsg. d. „Archiv f. Landwirtsch.", Hrsg. u. Red. d. „Taschenkal. f. d. „Landwirt" u. d. „Vademecum f. d. Landwirt". Wien I, Schaufierg. 6. (Kanitz [28]/4 38.)

Hitschmann, jun., Hugo, Hrsg. d. „Wiener Landwirtsch. Ztg.", d. „Österr. Forst- u. Jagdztg.", d. „Allg. Weinztg.", d. „Prakt. Landw." u. d. „Ökonom". Wien I, Schaufierg. 6. (ebda [15]/4 78.) *

Hitschmann, Robert, 🏛, Hrsg. u. Red. d. „Wiener Landwirtsch. Ztg.", Hrsg. d. „Österr. Forst- u. Jagdztg.", d. „Allgem. Weinztg.", d. „Prakt. Landw." u. d. „Ökonom". Wien I, Schaufierg. 6. (ebda [28]/11 67.) **B:** Reform d. börsenmäßigen Terminhandels 01.

Hittmair, Rudolf, (k.), ✞, D., Konsist.-R., P. Linz a. D. (Mattighofen, OÖstr. [24]/759.) **B:** Die Lehre v. d. unbefleckt. Empfängnis an der Univ. Salzburg 96; Blind vor Liebe, Weihnsp., 2. A. 96 (anon.); Des hl. Franciscus Kripfenfeier, e. Weihnsp. 97 (anon.). ()

Hitz, Frl. Luise, 🎭, 🖋, Frauenfrage, Musik-lit., Kritik. München, Barerstr. 86. (ebda [13]/1 35.) **B:** Geb. 82; Bühnenweihfestsp. u. s. Meister 83; Ganga-Wellen, Dchtg 93; Wort u. Geist des Evangel. in Dichtungen 95; Damajanti, lyr. Dr. 97; Vor Sonnenuntergang 02; Jugendborn, M. u. Festsp. f. d. dtsche Haus 03.

Hitze, Franz, (k.), Sozialpolitik, D., o. UP., Apostol. Protonotar, M. d. R. Münster i. W. (Hanemicke [16]/3 51.) **B:** Soz. Frage 78; Quintessenz ders., 2. A. 81; Kapital u. Arbeit 80; Pflichten d. Arbeitgebers 89; Schutz d. Arbeiter 90; Arbeiterfrage, 17. Tauf. 98; Was Jedermann bezügl. d. Invalidenversicherung wissen muß, 200. Tauf. 99. ()

Hitzig, Eduard, 🖋, Dr. med., o. UP. a. D., GMedRat. Halle a. S., Wilhelmstr. 8. (Berlin [6]/8 38.) **B:** Untersuch. üb. d. Gehirn 74; Hypertrophie u. Atrophie d. Gehirns 78; Traumatische Tabes 94; Üb. d. Querulantenwahnsinn 95; Die Kostordnung b. psychiatr. u. Nervenklinik d. Univ. Halle 97; Der Schwindel (Vertigo) 98; Physiologische u. klinische Untersuchungen über das Gehirn 04.

Hjörring, Knut, s. Hildebrandt, Gotth.

Hlatky, Edu., (k.), ✪, Eisenbahn-ObIngenieur i. P. Wien XIV/1, Felberstr. 110. (Brünn [21]/2 34.) **B:** Weltenmorgen, dr. G. 96, 2. u. 3. A. 03; An d. Schwelle d. Gerichtes 03.

Hoarmeckan, F., s. Storck, Friedr.

Höber, Eduard, BP., PA. (Pf. Sedinus, Gb. Pommer), Lit. ♛, Kritik, 🖋, ✪, Dr. phil., Red. d. „Berliner Tagebl.". Berlin W, Köthenerstr. 41. (Stettin [20]/3 71.) **B:** Eichendorffs Jugenddichtungen 94.

Hoeber, Karl, ♛, Lit. ♛, GObLehr., Red. d. „Akad. Monatsblätter". Straßburg, Nikolausring 3. (Dieş [8]/2 67.) **B:** F. W. Weber 94, 2. A. 99; Corn. Nepos 95; P. Ovidius Naso 96, 2. A. 02; Komment. zu Corn. Nepos 97; Komment. zu Ovid 98, 2. A. 03; Handb. d. Verbandes d. kath. Studentenvereine 99; Goethes Egmont (m. Komm.) 02.

Hoberg, Gottfried, (k.), ✞, Orientalist, D., Dr. phil., o. UP., Hrsg. u. Red. der „Liter. Rundschau f. d. kathol. Deutschland". Freiburg i. B., Dreisamstr. 25. (Heringhausen [19]/11 57.) **B:** Ibn Ginnii de flexione libelius arab. etc. 86; De sancti Hieronymi ratione interpretandi 86; Psalmen d. Vulgata 92; Akad. Taschenb. f. kath. Theol. 92/95; D. Genesis nach d. Literalsinn erklärt 99; Fortschr. d. bibl. Wissenschaften 02; Die ält. latein. Übers. d. Buches Baruch 02.

Hocevar, Frz, A, Dr. phil., ThSchP. Graz. (Möttling 53.) **B:** Geometrie für Unter-G. 85, 6. A. 01; dto f. ObGymn. 88, 5. A. 02; dto f. ObRealsch. 89; Geometr. Übungsaufg. f. d. ObGymn. 88|89, 4. A. 01; dto f. ObRealsch. 89; Arithm. f. UGym. 92, 5. A. 02; Arithm. f. ObGymn. 01; dto f. ObRealsch. 01.

Hoch, Alexander, ♙, ♛, D., Dr. phil., Pfr. Straßburg i. E., Margareteng. 1. (Drusenheim 11/8 68.) **B:** Des Johannes Cassianus Lehre von Natur u. Gnade 95; Maria Immaculata 01; Ars moriendi von Geiler von Kaisersberg 01. *

Hoch, Gustav, ⊟, Hanau, Rhönstr. 6. (Neubrück 10/1 62.) **B:** D. Kampf d. Polizei gegen d. Saalbau in Hanau 97; Worte u. Thaten d. arbeiterfreundl. Zentrums 00.

Hoch, Marie Konstanze, f. Malapert-Neufville.

Hochfeld, Hans, f. Georgi, Karl.

Hochfelden, Frau Brigitta, Mode, Handarbeit., Schriftleitung d. „Dtschen Modenzeitg". Berlin W, Schaperstr. 5. (Bückeburg 16/8 43.)

Hochländer, Friedr., f. Schäfer, Frz.

Hoechstetter, Fräul. Sophie, Roman. Jena. (Pappenheim in Bay. 15/8 73.) **B:** Die Verstoßenen, R. 96; Mar Mühlen, R. 97; Sehnsucht, Schönheit, Dämmerg 98; D. Dichter 99; Bis d. Hand sinkt 00; Dietrich Lanken, R. 02; Der Pfeifer, R. 04.

Höck, Adelbert, klass. Ψ, Dr. phil., G.-Lehr. a. D. Husum, Schiffbrücke 2. (Tating 13/10 53.) **B:** De rebus ab Atheniensibus in Thracia et in Ponto ab anno a. Chr. 378 usque ad annum 388 gestis 76; De Demosthenis adversus Pantaen. orat. 78; Beziehungen Kerkyras zum 2. athen. Seebunde 81; Demosthenes 95; P. W. Forchhammer 98; Herodot u. f. Geschichtswerk 04.

Höck, Fernando, Pflanzen●, Dr. phil., ObLehr. Luckenwalde, Breitestr. 12|13. (Tating 3/8 58.) **B:** Die nutzbaren Pflanzen u. Tiere Amerikas und der alten Welt verglichen in Beziehung auf ihren Kultureinfluß 84; Nährpflanzen Mitteuropas 90; Nadelwaldflora NDtschlds 93; Laubwaldflora ND. 96; Grundzüge d. Pflanzengeogr. 97; D. verändernde Einfluß d. Menschen auf d. Pflanzenwelt NDtschlds 99; Pflanzen der Kunstbestände NDeutschlands als Zeuge f. d. Verkehrsgesch. unserer Heimat 00.

Höf, Johann Heinrich, ✝, Pastor a. d. Stiftskirche zu St. Georg, Hrsg. v. „Der Stiftskirchenbote". Hamburg, St. Georg, Stiftsstr. 47. (Flensburg 23/1 50.) **B:** Der Ritual- u. Agendenschatz d. luth. Kirche in Schlesw.-Holst. 88; Gnade um Gnade 96; Üb. d. Liturgie 99; Kirchl. Leben in Hamburg vor u. nach d. Freiheitskriegen 00; Bilder a. d. Gesch. d. Hamb. Kirche f. der Reformation 00; D. Hamb. Liederdichter im H. Gesangb. 01; Konfirmandenharfe 02.

?Höcker, Georg (Pf. P. Henkes, Emin Leonhardt, Paul Heller), Roman, ♪. Berlin (Rostock 14/12 60.) **B:** Waldhofbauern Einziger 87; Herr der Nacht 89, III; 5. Gebot 90, II; Vermächtnis der Ahnfrau 93, II; B. Derosa 94, III; A. Zieten 95, III; Beichte e. Unglücklichen 95, II; Irma 96, III; E. Bäthori 96, III; Wenn du noch eine Mutter hast 95, 2. A.; Sonne bringt es an d. Tag 95, 2, A.; Richter vom Hintersberg 96; A. gold. Jugendzeit 97; Dulderin auf Preußens Thron 97 III.

Höcker, Gust., Roman. Ue: FEB. Breslau, N. Junkernstr. 30. (Eilenburg 28/8 32.) **B:** Beseelte Schatten, R. 59; Kaufm. Karrieren, Erz. 62; Dunkles Spiel, R. 63; Sein u. Nichtsein, Erz. 67; Geld u. Frauen, Erz. 68; Ein schöner Dämon, R. 68; Mammon u. Marmor, R. 70; 1870 u. 1871, Zwei Jahre dtschen Heldentums 71, 87, 91 u. 95; Th. Körner 88 u. 96; Gneisenau 88; Gesch. d. Dtschen 97; D. große Dreigestirn: Haydn, Mozart u. Beethoven 98; Vorbilder d. dtschen Schauspielkunst: Schröder, Iffland u. Ludw. Devrient 99; Arnold v. Winkelried 00; A. Hofer 00; Drei große Tondichter: K. M. v. Weber, Franz Schubert, Mendelssohn-Bartholdy 03; Joh. Seb. Bach 03.

Höcker, Paul Oskar, BP., PA., Roman, O. Berlin-Wilmersdorf, Preußische Str. 3. (Meiningen 7/12 65.) **B:** D. Machtwort, Dr. 92; D. Glücke nach, R. 92; Die Olympier, Lsp. 93; Leichtsinn. Volk, N. 93; Poln. Wirtschaft, R. 95; 's Burgele, R. 96; Geldheiraten, R 96; Frl. Doktor, humor. R. 97; Feenhände, R. 97; Wir Junggesellen, Hum. 97; Sekt! Lsp. 97; Was die Leute sagen, N. 98; D. Frau Rat, R. 98; D. Weihnachtsronde. Schw. 98; Orient-Expreß, N. 99; Argusaugen, R. 99; Vor dem Kriegsgericht, R. 00; Zersprungene Saiten, N. 00; Väterchen, R. 00; Weiße Seele, R. 01; Von mir, von Durchlaucht u. anderen, H. 01; Letzter Flirt, R. 01; Es blasen die Trompeten, R. 02; Die Wappenbännse, Sch. 02; Närrische Käuze, G. 03; Prinzessin Fee, R. 03; Frühlgsstürme, R. 03.

Hoddick, Friz. Langenberg, Rheinld, Wiemhof 8. (ebda 8/7 28.) **B:** Aphorismenschatz d. Weltlit., weltl. Texte f. Rede u. Schrift, 4. A. 01. ()

Hofele, Engelb., (k.), ✝, Ψ, ♙, Pfr., Red. d. Rottenburger „Pastoralbl." u. d. „Diözesanarchiv f. Schwaben". Ummendorf b. Biberach. (Weißgoldingen 15/1 36.) ()

Hofer, Alex., (k.), ♛, Prf. i. P. Baden b. Wien, Antonsg. 6. (Oberndorf, NÖstr., 7/8 45.) **B:** Tier- u. Pflanzennamen 80; Nhd. Grammat. f. höh. Bildgsanst. v. Fr. Bauer, neubearb. 81, 83; Touristische Hu-

moresken 86; Weihnachtslieder, -spiele aus NÖstr. 90, 92; Blätter d. Erinnerg (stenogr. Lieder u. Sprüche) 93; Lehrb. d. deutschen Stenogr. (Gabelsb.-Markovits), 6. A. 01.

Hofer, Christian, DDrSchG., rk. Dr. jur., Notariatssubst. Wiener-N., Pöckg. 10. (Ebreichsdorf 19/4 65.) **B**: D. Realgewerbe 96; Von der Gerichtsbarkeit in Geschäften 2c. 98; Gebühren von Vermögensübertragungen 00; Realapotheken 03.

Hofer-Heilsberg, Aug. Alb. (Pf. A. H. Berg), Nov., ✍, Kunst, ♆, Kultur, Dr. phil., k. k. Prf., k. k. Lehrer an der Inf.-Kadettenschule. Triest. (Wien 5/4 68.) **B**: De elocutione Frontoniana 93; Die heil. Krankheit 94; D. Jugendspiele 99; Jung-Wien 01; D. Mittelschule u. die neue Zeit 02 u. 03; Dantes Divina commeia u. Goethes Faust 03.

Höfer, Hans, Geologie u. Bergbau, ⚒, k. k. HofR., o. Prf. an d. Bergakad., Reb. d. „Berg- u. hüttenm. Jahrb.". Leoben, Steierm. (Elbogen 17/5 43.) **B**: Mineralien Kärntens 70; Petroleum-Ind. NAmerikas 77; Kohlen- u. Eisenerzlagerstätt. NAmerikas 78; Erdbeben Kärntens 79; Beitr. z. Sprengs- od. Minen-Theorie 80; Erdöl u. s. Verwandten 88; Gutacht. üb. d. Hintanhaltg v. Thermenkatastrophen i. Teplitz-Schönau 95; Höfers Taschenb. f. Bergm. 97, 2. A. 04.

Hoff, J. H. van't, ⚗, Dr. phil., Mitgl. d. Berlin. Akademie, o. HonUProf. Charlottenburg, Uhlandstr. 2 p. (Rotterdam 30/8 52.) **B**: Chemie im Raum 77; Ansichten üb. organ. Chemie 81; Dynamische Studien 95; Stereochemie 92; Doppelsehen 97; Vorlesungen 98. ()

Höffer, Paul, s. Richter, Eugen.

Hoffmann, Adalbert, ⚲, schles. Lit., rk, Landrichter. Oppeln, Rosenbergerstr. 19. (Striegau 19/3 59.) ()

Hoffmann, Frl. Agnes (Pf. Emma Burg). Nymphenburg b. München. (St. Pölten 1/12 64.) **B**: Vergißmeinnicht; Marienkind. ()

Hoffmann, Frl. Agnes, Nov., Humor, Jugendschr. Potsdam, Allee Sans-souci 4. (Krotoschin 5/3 60.) **B**: Das rote Haus 91; D. Glückskind 92; Ruth 93; Lottes Tagebuch 94; Wilde Rose 95; Fee u. anderes 96; Tannhausen 97; Marienthal 98; Stiftskind 99; Unsr. Traubchen 00; Zu jung 01; Postliesel 02; Heimchen 03; Waldeszauber 03.

Hoffmann, Camill, ♆, Essay, **Uc**: Fr. Tschech., Red. b. „Zeit". Wien II, Augartenstr. 32/34. (Kolin 31/10 78.) **B**: Adagio stiller Abende 02. **Uc**: Baudelaire, G. 02; Zeyer, Drei Legenden vom Kruzifix 03. ()

Hoffmann, Fräul. Charlotte Valeska, ASR., ✍, Ludwigsburg, Vordere Schloßstr. 37. (Stuttgart 5/3 84.)

Hoffmann, Ferd., Dr. phil., RealGP. Gera, Kaiser Wilhelmstr. 54. (Ufrungen 2/9 49.) **B**: Aus d. Kulturgesch. Europas 80; Neueste Entdeckgn a. d. Planeten Mars 82; 50 Themata zu dtschen Aufsätzen 82; Einfluß d. Natur auf d. Kulturentwicklung d. Menschen 85; Materialien u. Dispositionen zu dtschen Aufsätzen 85, 2. A. 98; Nachklänge altgerm. Götteralauben 87; Sinn f. Naturschönheiten in alter u. neuer Zeit 89; Lat. Übgsbuch für d. mittl. Klassen höh. Lehranstalten 91/92 II; Deutsches Lesebuch für ObSek. höh. Lehranstalten 93, 2. A. 03; Erläutergn z. Egmont 97, Braut v. Messina 98, E. Galotti 98; Auswahl aus röm. Dichtern f. höh. Lehranst. 98; Jul. Sturm 99; Schulausg. v. Salluft m. Anm. 99; Erläutergn zu Shakesp. Kaufmann von Venedig u. Hamlet, Sophokles' Antigone 00; König Ödipus u. Ödipus auf Kolonos, Klopstocks Oden u. Epigr. 01; Ausgabe: Homers Odyssee u. Ilias (in Auswahl) 03.

Hoffmann, Friedr. Albin, ✗, Dr.med., o. UProf., russ. WStR., GMedR., Dir. d. U.-Poliklinik. Leipzig, Roßplatz 14. (Ruhrort 13/11 43.) **B**: (mit Dr. Bock) Experimentalstud. über Diabetes 74; Vorlesung üb. allg. Therapie 84, 4. A. 95; Lehrbuch der Konstitutionskrankheiten 93.

Hoffmann, Fr. W. Max, ♛, Dr. phil. Wiesbaden. (Neu-Ruppin 19/1 44.) **B**: Gesch. d. freien u. Hansestadt Lübeck 89/92 II; A. Böckh, Lebensb. 01. **H**: R. Dietsch, Lehrbuch d. Gesch. I 2 79; Abriß d. brandenburg. preuß. Gesch. 82; A. Schaefer, Demosthenes u. seine Zeit, 2. A. 85/87 III; K. Ploetz, Auszug a. d. alten, mittleren u. neueren Gesch., 12. A. 98. ()

Hoffmann, Georg (Pf. Hoffmann von Werder), ♆, stud. phil. Rathenow, Brandenburg, Aufkurland. (Werder a. H., 21/7 83.) **B**: Lieder einer jungen Seele 01; Hannibal, dram. Ged. 02.

Hoffmann, Hans, Nov., Dr. phil., Gen.-Sekr. d. Schillerstiftg. Weimar, Schillerhaus. (Stettin 27/7 48.) **B**: Unt. blauem Himmel, N. 81, 2. A. 99; D. feige Wandelmar, E. 83; Hexenprediger, N. 83; Brigitta v. Wisby, N. 84; Im Lande d. Phäaken, N. 84; Neue Korfugeschichten, N. 87; Von Frühling zu Frühling, N. 89, 3. A. 98; Iwan d. Schreckliche u. sein Hund, R. 89; D. eis. Rittmeister, R. 90, 2. A. 00; D. Gymn. zu Stolvenburg, R. 91, 3. A. 99; Ruhm, N. 91; Gesch. a. Hinterpommern, N. 91, 2. A. 94; Landsturm, R. 92, 2. A. 93; Vom Lebenswege, G. 93; Wider d. Kurfürsten, R. 94; Bozen. Märchen u. Mären, R. 96; Ostseemärchen, N. 97; Allerlei Gelehrte, N. 97, 2. A. 98; Aus d. Sommerfrische, N. 98; Harz 99; Tante Fritzchen, N. 99; Irrende Mutterliebe, N. 00. ()

Hoffmann, Hugo, deutsche Sprachwiss. u. ♿, Taubstummenlehr. Ratibor, Gartenstr. 6 II. (Haynau i. Schl. 12/7 57.) **B**: Einführung in d. Phonetik u. Orthoepie d. dtschen Sprache 88; Erster Sprech- u. Sprach-

unterr. in d. Taubstummenschule 89; Erster Sprachunterr. in Schulen zweisprachigen Gebiets 93; Die schles. Mundart 00; Die Lautwissensch. u. ihre Verwendung beim muttersprachl. Unterr. in d. Schule 01.

Hoffmann, Jak., (k.), D., GP., Religlehr. München. (Hengsberg $^{9}/_{3}$ 64.) **B**: Gesch. d. Laienkommunion bis z. Tridentinum 91; D. hl. Messe erklärt 92; Verehrung u. Anbetung d. Sakramentes d. Altars 96; Die Bibel, ein Volks- u. Schulbuch in d. Vergangenh.; Soll sie dieses auch in Gegenw. u. Zukunft sein? 02.

Hoffmann, Imanuel Karl Volkmar, WB., PA., Unterrichtswes., Schulmathematiker, GPrf. a. D. Leipzig-Volkmarsdorf, Conradstr. 65 II. (Mauna b. Meißen $^{24}/_{12}$ 25.) **B**: Vorschule d. Geometrie 74 u. 81. **Gründ.** d. Zeitschr. f. mathem. u. naturw. Unterr. (1869) u. Hrsg. dersb. bis Ende 1901.

Hoffmann, Karl, Literaturwissenschaft, Kritik, Dr. phil. Charlottenburg, Kantstr. 149, Grths. (Lübben, NL. $^{30}/_{4}$ 76.) **B**: Über Lord Byrons The Giaour 98. *

Hoffmann, Frau Louise, Nov. Frankfurt, O., Grüner Weg 14. (Jaenischwalde $^{27}/_{5}$ 66.) **B**: Sprache u. Lit. b. Wenden 99.

Hoffmann, Frl. Maria (k.), **Ue**: F. Aachen. (Erfurt $^{24}/_{12}$ 42.) **Ue**: Fleuriot, Kl. Herzogin 79, 2. A. 99; Anderdon, Legenden 82, 2. A. 98; Fleuriot, verzog. Kind 84, 2. A. 96; Lasserre, UFr. v. Lourdes, 8. A. 03 u. a.

Hoffmann, Maurus, Ästhetik, ℙ., Dr. phil., Bibliothekar im k. k. Handelsministerium, Chefred. d. „Zeitschr. f. Post u. Telegraphie", MitRed. d. „Österr. wirtschaftspolit. Archiv". Wien II, Kaiser Josefstr. 17. (Mähr. Ostrau $^{24}/_{6}$ 65.) **B**: V. d. Kunst d. ästhet. Genießens 87; Leitf. d. Ästhetik 91, 3. A. 01; Psycholog. Lesebuch 02.

Hoffmann, Max (Ps. Spero, Mönk Heisterbach), LW., ✉, Nov., Roman, Essay, Krit., ⁄, **Ue**: F. Berlin-Weißensee, Berlinerstr. 150. (Berlin $^{27}/_{11}$ 58.) **B**: Irdische Lieder 91; Morgenstimmen u. a. 93; Hochzeitnacht, Gesch. in Moll u. Dur 02. **Ue**: Maupassant, Verse 01.

Hoffmann, Otto Adalb., Archäol., Dr. phil., ObLehrer. Longeville bei Metz. (Berga $^{28}/_{1}$ 58.) ()

Hoffmann, Paul, Lit., Lehrer. Frankfurt, O., Grüner Weg 14. (Linderode $^{28}/_{8}$ 66.)

Hoffmann, Richard Adolf, Exegese des N. T., Lic. theol., MDoz. Königsberg, Pr., Tragheimer Pulverstr. 3. (ebda $^{22}/_{8}$ 72.) **B**: Abendmahlsgedanken Jesu Christi 96; Was versteht man unter wissensch. Bibelforschung? 97; Was hat Sudermann im „Johannes" gewollt, was erreicht? 98. ()

Hoffmann, Frau Major Valesca, AESV., Roman, ⁄. Ludwigsburg, Bord. Schloßstr. 37 I. (Königsberg i. Pr. $^{21}/_{9}$ 57.) **B**: Das vierte Geschlecht 01, 2. A. 01.

Hoffmann, Wolf, ⁄, Schauspielkritik, Red. d. „Straßb. Post". Straßburg-Neudorf, Lazarettstr. 26. (München $^{18}/_{2}$ 66.) [Anna.

Hoffmann-Diederich, s. Diederich, **Hoffmann-Krayer**, Eduard, deutsche Ψ, Dr. phil., ao. UP., Red. u. Hrsg. d. „Schweiz. Archivs für Volkskunde". Basel, Hirzbodenweg 91. (ebda $^{5}/_{12}$ 64.) **B**: D. mundartliche Vokalismus v. Basel-Stadt 90; Stärke, Höhe, Länge 92; Walther v. d. Vogelweide 94; Bilder a. d. Fastnachtsleben im alten Basel 96; D. Volkskunde als Wissensch. 02. ()

Hoffmann v. Wangenheim, Frau Pauline, DSch., Märchen u. Psychodrama. Erfurt, Hopfeng. 1 a II. (Seyda $^{19}/_{7}$ 56.) **B**: Eisbekanntschaft, Lpz. 88.

Hoffmann v. Werder, s. Hoffmann, Georg.

Hoffmeister, Herm. Wilhelm, deutschnat. und vaterl.-poet., pädagog., belletr. Schriften u. dramatische Volksstücke, Dr. phil. u. em. Berliner Lehrer. Goslar, Wallstr. 8. (Osterwieck a. Harz $^{21}/_{10}$ 39.) **B**: Gustav Adolf, E. 71; Charakterbilder klass. Frauengestalten 71; Drei Jahre auf ein. Regulat. Seminar 73; Der Schmiedehans 73, 3. A. 02; Deutsche Volksbilder 73; Gesch. der Geographie 74, der Geologie 75, der Völkerkunde 76; Kaiserbilderbuch 76; Exam. Katechism. d. Weltgesch. 78; d. dtsch. Kulturgesch. 79; Fischarts Gargantua 79; Exam. Kat. Brandenb. Preuß. Gesch. u. dtsch. Kult.-Gesch. in Grundzügen 80; Glaube uns. Väter 82; Luther u. Bismarck, 4. A. 84; Patriot. Vermächtnis Jahns 84; Hohenzollern 85; Ep. Wilh. d. Einzige 86; Ep. Eiserner Siegfried, 2. A.; Selbstbiogr. Ikarosflüge 88; Lienhard u. Gertrud 88; Exam. Kat. Pädagogik, 2. A.; Am Kaiserhof zu Goslar 89; Weihnachtskerzen 89; Exam. Kat. Religion, 2. A.; Steinberg; Sängerkrieg; Wildefüer; Marschall Vorwärts, 2. A. 90; Pestalozzi 94; Ewiger Jude u. Dtscher Michel 95; Zur dtsch. Reformation d. Judenchristentums; Comenius u. Pestalozzi, 2. A.; Getreuer Eckart 96; Jüd. Erziehung der christl. Jugend 97; Bismarck-Parole; Bienen u. Drohnen 98.

Hoffs, F. von, Humor, ✉, **Ue**: LI, Dr. phil., GP. Coblenz, Gymnasialstr., altes G. (Geldern $^{13}/_{6}$ 43.) **B**: Geb. 83; Horaz. Satiren (übers. v. E. Vogt) u. Oden 85; Palestrin. Madrigale (m. P. Druffel) 87 u. 90; Vaterländ. Klänge 88; Altdtsche Volkslied. (m. P. Druffel) 90; D. Säkularnachtwächter v. Berncastel 91; Fr. Spe 93; A. Petöfi 95; Bunte Schmetterlinge, G. 00.

Hoffschild, Wilh. (Ps. Wilh. Franz), ⁄, Kritik, ✉. Berlin SW, Lankwitzstr. 8.

(Stettin[22]/6 69.) **B:** Aus Dämmerstunden 94; Mimosen, G. 98.

Höfken v. Hattingsheim, Rud., Reg.-R., Numismatik, Hrsg. d. „Archiv für Bracteatenkunde". Wien VI, Windmühlg. 24a. (ebda [9]/761.) **B:** Studien z. Bracteatenkunde S Deutschlds 93 u. 03; Wesen u. Entwicklg d. Bracteaten 95; Passauer Pfennige 99.

Höfler, Alois, ⁂, ⚷, ⚔, ⛫, ☩, Dr. phil., o. Prf. d. Pädagogik a. d. Dtschen Universität Prag. (Kirchdorf [6]/453.) **B:** Wotan. Studie zum Ring des Nibelungen 78, 96; Logik 90; Lesestücke aus philos. Klassikern 90, 95, 02; Grundlehren d. Logik 90, 95, 02; Naturlehre f. d. Unterstufe 81, 93, 96, 00; Psych. Arbeit 94; Psychologie 97; Grundlehren d. Psychologie 97, 02; 7 Thesen zu Liszt Über strafrechtl. Verantwortlichkeit 97; Metaphys. Theorien v. Leib u. Seele 97; Kant Metaph. Anfangsgründe der Naturw. mit Studien zu gegenw. Philos. d. Mechanik 00; Dieselbe Schrift in d. Berlin. Kant-Ausg. 03; Naturlehre f. d. Oberstufe 03; Propädeut. Logik u. Psychologie 03; Physik 04; Repetitorium d. Physik 04.

Höfler, Max, ✗, ♛, Volkskunde, Dr. med., Hof-R., prakt. Arzt. Bad Tölz. (ebda [6]/3 48.) **B:** Volksmedizin u. Aberglaube 89; Isar-Winkel 91; Führer v. Tölz u. Umgebung, 7. A. 01; Baum- u. Waldkult. 92; Dtsch. Krankheits-Namenbuch 99; D. Jahr im oberbayer. Volksleben 99. ()

Hofmann, Alfred, Journalist, Publizist, ✓, ♛, Lit. ♛, Völkerkunde, Erz., ♆. Weimar, Burgplatz 3 b III. (ebda [18]/9 71.)

Hofmann, Bernh., ⬡, Ob. GRat. München, Fürstenstr. 19 II l. ([13]/5 34.) **B:** D. Bürgermstr. v. Rothenburg, Tr. 94; Dichter u. Markgraf, Lsp. 96; Altes u. Neues, ausgew. G. 01.

Hofmann, Carl, kais. G-Reg-R., Hrsg. u. Verl. d. „Papier-Ztg.". Berlin W, Potsdamerstr. 134. (Karlsruhe [2]/3 36.) **B:** u. H: Prakt. Handb. d. Papierfabrik 75, n. A. 97. ()

Hofmann, Frl. Else, Jugendschr., Roman, Nov. Leipzig-Leutzsch, Bahnhofstr. 1 I. (Leipzig [21]/10 62.) **B:** Aschenbrödel 93; Müller-Liesel 95, 2. A. 96; 's Annebärble 95; Erlauschtes u. Erträumtes, ges. Nn. 98; Yvonne 98; Die böse Sieben 98; Carry 98; Elli 99; D. Weg gen Golgatha, R. 00; Im Waldpensionat 00; Vierblatt 01; Kitty 03; Dorfprinzeßchen 03.

Hofmann, Emil, DDe SchG., ♆, Essay, Erz., Prf. a. Lehrerseminar in Währing. Wien XVII, Jörgerstr. 45. (Preßburg [13]/4 64.) **B:** Aus ernster Zeit, G. 99; An meine Heimat, G. 00; D. Lehrer als Dichter, Anthol. (m. H. Cl. Kosel) 01.

Hofmann, Hans (Pf. Mascotte), ✎, Essay, Dr. phil., Gymn.-Ob. Lehrer. Solingen, Rheinpr., Wupperstr. 13. (Ulm a. D. [24]/5 62.) **B:** Nach Brasilien u. zurück i. d. Heimat 79; Auf d. tschen Höhen u. auf Romas Hügeln 86; Ein Schüler Hermanns v. Sachsenheim 92; Goethes Faust in ursprünglichst. Gestalt, Scherz sp. 97; Goethe am Rhein 99; Wilhelm Hauff, Leben, Briefe u. Nachlaß 02; Wetzlar u. Umgebung 03. *

Hofmann, Hermann, Polit., Publiz., Jurist. Leit. u. polit. Red. d. „Hamburg. Nachrichten". Hamburg. ([9]/150.) **Mith:** Fürst Bismarck nach seiner Entlassung; D. neue deutsche Gerichtsverfahren 79. ()

Hofmann, Frau Ida, DSch., Wwe, Nov., ✓, ♆, Ue: FE. Berlin SW, Hedemannstr. 7 III. (Mainz [14]/7.) **B:** Aus dem Reiche des Herzens, R. 88.

Hofmann, Jos., Dial. ♆, △, Landtags-Abg., Bürgersch. Lehrer, Leiter d. gewerbl. Fortbildgsschule, Stadtverordn. Karlsbad, Böhmen, Goethepl. (ebda [19]/3 58.) **B:** Österr. Turnliederbuch 85, 7. A. 96; Histörchen i. egerländ. Dialekt 89, 91, 3. A. 01; Lausa Dinga, ebenso 92, 3. A. 01; Vorlagenwerk f. Sattler u. Riemer 97, 2. A. 00; Karlsbad lutherisch 93; D. Barocke i. Nordwestböhm. 99; Bismarck in Karlsbad 1864 f. 99; Karlsbads verfallene Gewerbe 97; Münzen u. Spielmarken, G. 01; Pumpelraufen, G. 01; 28 Egerländ. Volksl. 91. ()

Hofmann, Julius, Pl., Dr. phil., Red. d. „Münchn. Allg. Ztg.". München, Adelgundenstr. 17 III. (Coburg [16]/3 59.) ()

Hofmann, Karl Berth., ✗, ⚗, Dr. med., o. UP. Graz, Schillerstr. 1. (Zbounek, Mähr. [5]/9 42.) **B:** Untersuchg d. Harnes 71, 2. A. 78; Atlas d. Harnsedimente 71; Lehrbuch der Zoochemie 79. ()

Hofmann, N., j. Weinzierl, L. A.

Hofmann, Rud. Hugo, ♆, ✝, D., Dr. phil., o. UP., G-Kirchenrat, Domherr des Hochstifts Meißen. Leipzig, Inselstr. 5 I. (Kreischa [3]/1 25.) **B:** Zeichen des Menschensohns 49; Leben Jesu nach den Apogryphen 51; Symbolik 56; Berg Galiläa 56; Lehre v. d. Gewiss. 66; Predigt 69; Schulbibel 72, 5. Stereotyp.-A. 96; Z. System d. prakt. Theol. 74; Pädagog. Vorbildung z. höh. Schulamt 81; Predigt üb. d. Vaterunser 81; D. freie kirchl. Vereinsthätigkeit 84; Rechtfertigung d. Schule d. Reformation 89; Galiläa a. d. Ölberg 96; Ist es wünschenswert, daß der Religionsunterricht ganz in die Hände von Geistlichen, resp. von Theologen gelegt werde 02.

Hofmannsthal, Hugo v. (Pf. Loris), ✎, ⬡, Dr. phil. Rodaun b. Wien. (Wien [1]/2 74.) **B:** Gestern (Th. Morren) 91; Der Thor und der Tod (Loris) 94, 5. A. 04; Theater in Versen 99; D. Kaiser u. d. Hexe 00; Elektra, Tr. 03. ()

Hofmeister, Adolf, ♛, Lit. ♛, Dr. phil., U. Bibl. Rostock, Friedr.-Franzstr. 67. (Gera [21]/9 49.) **B:** Gebrauch u. Bedeutg des Iota demonstrat. bei d. att. Rednern 77;

Wappen der Stadt Rostock 90. H: Wiechmann, Meckl.-altniederd. Lit. 85 III; Matrikel d. Univ. Rostock I—IV 1 89|01; Losbuch aus der Karte 90.

Hofmeister, Norbert, ſ. Halpern, Max.

Hoegel, Hugo, Strafrecht, ObStaatsanwalt, ao. Prf. d. Konſularakad., Dr. jur. Wien VII, Neuſtiftg. 19. (ebda 21|10 54.) B: Straffälligkeit u. Strafzumeſſung 96; Geſetz betr. die Entſchädigung f. ungerechtfertigt erfolgte Verurteilg 01; D. Straffälligkeit d. Jugendl. 02.

Högger, Robert, (k.), ✠, Deſſinateur. St. Gallen, Waldburg, Langg. (ebda 5|2 69.) B: Junges Leben, G. 94, 2. A. 01; Felſenburg, Sch. 98, 2. A. 03; Um Gold u. Ehre, Dr. 03; Eine Abrechnung, Sch. 03.

Hohburg, Paulus, ſ. Köhre, O. P.

Hohenfeld, Hans, ſ. Birt, A. J.

Hohenried, L. St., ſ. Jenisch, Luiſe.

Hohenthal, K., ſ. May, Karl.

Höhlbaum, Konſtantin, ♛, Dr. phil., o. UP. Gießen .(8|10 49.) H: Barth. Hoenekes jüng. livländ. Reimchronik 72; Beitr. z. Quellenkunde Altlivlands 74; Renners livl. Hiſtorien 76; Hanſiſches Urkundenbuch 76|86 III; Mitteil. aus d. Stadtarchiv von Köln 82|90 XIX; Weinsberg, Kölner Denkwürdigk. d. 16. Jahrh. 86/87 II; Hanſiſche Inventare d. 16. Jahrh. I 96, II 03.

Höhler, Matthias, (k.), D., Dr. phil., Domkapitular u. Geiſtl. R. Limburg a. d. Lahn, Domſtr. 12. (Montabaur 4|5 47.) B: Kreuz u. Schwert 77, 2. A. 03; Peter de Vineis 78, 2. A. 99; Aus ſturmbewegter Zeit 79; Eli 80, 2. A. 96; Matteo Bonello 89, 2. A. 00; Friedrich II. 90; Religionskrieg in Sicht? 90, 2. A. 91; Iſt der heil. Rock zu Trier echt? 4. A. 91; Konfeſſionsloſe Schule, Religionsloſ. Volk 92; D. dogm. Kriterium d. Kirchengeſch. 92; Gottes Wege, N. 93; Fortſchrittl. „Katholizismus" od. Kathol. Fortſchritt? 3. A. 97; Die hl. Nacht 97; Mirjam 98; Lavinia 99; D. bethlehemit. Kindermord 00; D. Stern v. Bethlehem 01; D. Mönch v. Lüzelburg 01; (Pſ. Friedrich Ernſt): A-b-c für Evastöchter; A-b-c für Adamsſöhne 98; Die Makkabäer 02; Für u. Wider in Sachen d. kath. Reformbewegung d. Neuzeit 03; D. Sarazenin heilige Nacht 03. H: Werke d. P. Carl Ambr. Cattaneo I. 1. 88, 2. A. 97, I. 2. 89, 2. A. 98, I. 3. 91; II. 1. 2. 3. 96. [Helene.

Hohm, Anna Marie, ſ. Brix, Anna

Hohn, Wilh., (k.), ✉, Dr. phil., Dir. d. Volksvereins f. d. kath. Deutſchl. München-Gladbach, Dahlenerſtr. 77. (Bühlingen 14|1 71.) B: D. Nancy-Trierer Borromäerinnen i. Deutſchl. 99; Die ſozialökon. Beziehungen charitativer Genoſſenſch. 00; Barmherz. Schweſtern 00; Iſt e. Erhöhung d. landw. Schutzzölle notw.? 01, 2. A. 02

Hohndorf, Luiſe, ſ. Bindewald, L.

Höhne, C. Heinr., ♪, Muſik, Kritik, Tonkünſtler. Riga, Pauluccistr. 8. (Prämnitz, Poſ., 27|3 49.) B: Offene Antwort 96; Hat d. Muſik eine den Charakter des Menſchen ethiſch wirklich günſtig beeinfluſſende Wirkung? Frau Anna Lankows „Wiſſenſch. d. Kunſtgeſanges" 03.

Hohoff, Frl. Maria (Pſ. Tante Maria), (k.), Jugendſchr., Lehrerin. Altenеſſen, Rheinpr., Vereinsſtr. (Recklinghauſen 13|8 55.) B: Glockenklänge f. Kindesherz 95, 2. A. 98; Vaterunſerbüchlein 98; Der ſchönſte Tag 97, 3. A. 03; Der Trotzpeter, 1. u. 2. A. 98; Lebensperlen 98; Treue um Treue 98; Vaterhaus u. Fremde 98; Der Schutzengel u. das Beichtkind 99; Begleitworte f. Mädchen 99, 4. A. 03; Sie will Lehrerin werden, Lſp. 01, 2. A. 03.

Holaubek, Georg, Politik, polit. Satire. Salzburg, Rudolfskai 44. (Wien 21|3 71.)

Holczabek, J. W., ♪, ObLehr. u. Dir. d. Gremialſchule f. Buchdruckerlehrlinge. Wien IV, Alleeg. 44. (Iglau 21|8 43.) B: Haushaltungskde f. Schulen, 3. A. II; D. Notwendigſte aus d. bſch. Lit. f. Schulen, 2. A.; Verwahrloſte Jugend, Üb. d. Erziehung u. d. Unterr. ſchwachſinn. Kinder; Wie kann d. Verwahrloſg d. Jugend, namentl. in der Großſtadt, entgegengewirkt werden? 00; (mit A. Winter): Sagen und Geſch. d. Stadt Wien, 4. A. 01 II.

Holder, Alfr. Theoph., klaſſ. Ψ, Dr. phil., Biblioth., HofR. Karlsruhe, B., Akademiestr. 46. (Wien 4|4 40.) B: Horatii carmina 64/70; Tac. de origine et situ German. I 78; Lex salica 79; German. Bücherſch.: Altkeltiſcher Sprachſchatz 91 ff. ()

Holder, Auguſt, Kultur- u. Lit♛, ♪, ✓, Lehrer, Hrsg. d. „Vierteljahrshefte d. Zabergäuvereins". Erligheim, Württ. (Kohlberg 3|8 50.) B: Wunnenſtein 80, 4. A. 82; Ortschroniken 86; Wunnenſteingeg. 87; Das Weinkraut 92; Geſch. der ſchwäb. Dialektdichtg 96; D. ſchlimmſten Erfahrgn meines Lebens 94; D. Bottwartal in Wort u. Bild 97; Cajus u. Sabina, hum. Dchtg 01. H: J. Nefflen, Werke 88: Rabener, Werke 88; J. Nefflen, Schwäb. Feierabend u. a. 90; Liscow, Werke 01; Hillers Naive Welt, 2. A. 94; Schmezers Leibensgeſch. 96; Schwäbiſchmundartl. Vortrags- und Sinaſtücke 99.

Hölder, Eduard Otto, ⚖, Dr. jur., o. UP., GhofR. Leipzig, Schwägrichenſtr. (Stuttgart 27|11 47.) B: Fachſchr. ()

Hölder, Otto, ✓, Dr. phil., o. UP. Leipzig. (Stuttgart 22|12 59.) B: Anſchauung u. Denken in d. Geometrie 00.

Holderberg, ſ. Friese, Eugen.

Holdſchmidt, Adolf, Jugendſchriftſtell., Lehrer. Duisburg, Wanheimerſtr. 29. (Elberfeld 16|9 75.) B: Der Türkenſchreck

02; Cornelius 03. *

Holetschek, J., ✎, Dr. phil., Adjunkt an d. Sternwarte. Wien XVIII, Türkenschanzstr. 17. (Thuma, NÖstr.[29]/8 46.)

Holitscher, Arthur, Roman, ✪, Essay. Berlin. Ständ. Adresse: Budapest, Lazarg. 5. (ebda [22]/8 69.) **B:** Leidende Menschen, N. 93; Weiße Liebe, R. 96; An die Schönheit, Dr. 98; D. vergiftete Brunnen, R. 00; Das andere Ufer, Dr. 01; Von der Wolluft u. dem Tode, N. 02.

Holitscher, Philipp (Pf. für ✉ Fidelius), ✪, ✉, Roman, Landwirt. Budapest, Akademieg. 10. (ebda [1]/5 22.) ()

Holland, Hyazinth (f.), Lit♛, Dr. phil., Privatgelehrt., Prf. München, Arcostr. 1. (ebda [16]/8 27.) **B:** Gesch. d. dtschen Lit. 53; Altes und Neues 55/56; Reiseblätter 56; Kaiser Ludwig d. Bayer 60; D. Entwicklg d. dtsch. Theat. i. Mittler 61; Erinnergen an E. v. Lasaulx 61; Gesch. d. altdtschen Dichtkunst in Bayern 62; Dtsche Charakterbild. 64; D. Ammergauer Passionsspiel 70; M. v. Schwind 73; Dtsche Minnesänger 76; Th. Horschelt 76, 90; Z. Erinnerg an F. Pocci 77; Ill. Erinnergen an Münchener Künstler 84 I; A. Adam: Aus dem Leben eines Schlachtenmalers 86; Graf Pocci 90; D. Werk d. Künstlerfamilie Adam 91. **H:** Fr. Beck, Poetik, 7. A. 96.

Hollander, Hermann, Dr. phil., GB. Osnabrück, Terrasse 1. (Hamburg [26]/8 38.) **B:** Handschriftl. Überlieferg d. homer. Hymnen 86.

Hollaender, Alcuin, ♛, Dr. phil., Prf. Straßburg i. E., Univ.-Pl. 3. (Ratibor [20]/8 51.) **B:** Kriege d. Alamannen mit den Römern i. 3. Jahrh. n. Chr. 74; Straßb. i. Schmalkald. Kriege 81; Straßb. i. franz. Kriege 1552 88; E. Straßb. Legende 93.

Hollaender, Felix, BV., Roman. Berlin W, Gaisbergstr. 25/26. (Leobschütz [1]/11 68.) **B:** Jesus und Judas, R., 4. A. 92; Magdalene Dornis, R. 91, 4. A. 92; Katzengold, Dr. 92; Frau Ellin Röte, R., 6. A. 99; Erlösung, R., 3. A. 99; Sturmwind im Westen, R., 7. A. 96; Pension Fratelli, R., 3. A. 96; Das letzte Glück, R., 4./6. A. 00; D. Weg d. Thomas Truck 02 II, 5. A. 04. ()

Hollensteiner, Karl, ✝, Lok. ♛, Pastor. Oldenburg, Holstein. (Grünstadt [6]/8 40.) **B:** Sickingen u. d. ev. Gemeinde Landstuhl 68; Bau des Reiches Gottes 73; Buch der Bücher 80, 2. A. 91, bänisch 92; Aus vergangenen Tagen, Chronikbilder d. Stadt Oldenburg i. H. 82; Dreimal fünfundzwanzig, 2. A. 83; Die 4 fötsl. Dinge 88; Für alles Volk 83; Das Weltelend u. d. Welterlösung 93; Das 3. Gebot u. d. Sonntag 95; Gedanken aus zwei Welten 96; Glaube, Liebe, Hoffnung, ein Buch über die Bergpredigt 98. ()

Höller, P. Joseph, (k.), Redemptor., ✝, D., Lector theol. Mautern, Steierm. (Graz [10]/4 68.) **B:** Ehekatechism. 99, 2. A. 00; Ist d. Papsttum Gotteswerk? 1. u. 2. A. 02; Himmelsmacht u. Erbenherrsch., I: Gesch. d. Kirchenstaates 03, II: Notwendigkeit d. Kirchenstaates 03.

Höllerl, Adolf, Mitarb. d. „Hannov. Courier". Hannover 7 B. (Neustadt a. d. Waldnaab [17]/6 51.)

Hollfeld, Ludwig, f. Sponsel. J. L.

Hollmann, Georg, Lic. theol., Dr. phil., UDoz. Halle a. S., Georgstr. 3. ([30]/8 73.) **B:** D. Bedeutg d. Todes Jesu nach seinen eigenen Aussagen auf Grund d. synopt. Evangel. 01; Urchristentum in Korinth 03.

Hollweck, Johann Nepom., ♛ der ✉, Volksschullehr. Regensburg, Bismarckplatz C 8. (Pfaffenhofen [28]/4 59.) **B:** Gesch. d. Volksschulwesens in d. ObPfalz 95; Die Schulgeldfrage, e. Beitr. zu ihrer Lösung 99; Z. Verstaatlichg d. bayr. Volksch. 99.

Hollweck, Jos., (k.), ✝, D., Prf. a. bisch. Lyceum. Eichstätt, Bay. (Pfaffenhofen [16]/8 54.) **B:** Bischöfl. Semin. in Eichstätt, Festschr. 88; D. apostol. Stuhl u. Rom 95; Kann der Papst f. Nachfolger designieren? 95; D. kirchl. Bücherverbot 97; Die kirchl. Strafgesetze 99; Das Zivileherecht d. BGB. 00; Das Testamentsrecht d. Geistlichen 01.

Holly, Franz Jak., Lit♛, Nov., Volkserz., Jugendlit., ✎, ✉, Dr. phil., Prof. Frankfurt a. M., Friedberger Landstr. 29. (Arzbach b. Ems [26]/4 58.) **B:** Bedeutg d. Rheines für die mittelalterl. Poesie 89; Unterm Christbaum, 5 Weihn.-N. 93; Himmelschlüssel, Blüten f. Geist u. Herz der Jugend 94; Dichtung u. Dichtungsmittel 94; H. Sachs 95; Der deutsch-franz. Krieg 70/71 in patriot. Liebe 96; Moosrosen, Künstler-N. 96.

Holly, Karl (Jakob), ✐, Skizzen, Humoresken, Novelletten. Wien VI, Bürgerspitalg. 9. (ebda [24]/12 52.) **B:** Hans Jörgel von Gumpoldskirchen, Volksblatt.

Holly, Leon, f. Schweynert, Fritz.

Holm, Adolf, Humor, Maler. Hamburg, Stiftstr. 78. (Mucheln [21]/4 58.) **B:** Wau! Wau! Bilderbuch 93; Puppenspiel, Bilderb. 94; Holstein. Gewächse 96; Köst un Kinnerbeer 98; Schlaukuchs 00.

Holm, Carl, f. Creutz, C. J.

Holm, Erich, f. Prager, Mathilde.

Holm, Korfiz, ✪, Nov., ✉; **Ue:** RF., Prokur. b. Verlags Albert Langen. München, Kaulbachstr. 91. (Riga [21]/8 72.) **B:** Schloß Übermut, N. 98, 3./5. Taus. 02; Arbeit, Sch. 99; Mesalliancen, Ntin. 00; Die Könige, dr. G. 01. **Ue:** Werke von Tschechoff, Gorki, Tolstoi, Dostojewski, Hervieu, Flers u. Caillavet.

Holm, Kurt, f. Kaehler, Benno.

Holm, Frau Mia, geb. v. Hedenström, Pl., ✉. München, Kaulbachstr. 91. (Riga

11-26|9 45.) **B:** Wider d. Natur 78; Träumer-Erich 80; Ged. 82; Mutterlieder 97, wohlf. A. 02; Verse 99.

Holmeger, J. S., ſ. Schmeger, Joſ.

Holnſtein aus Bayern, Ida Gräfin v., geb. Gräfin v. Mengerſen, (k.), ♀, Nov., **Ue:** EF. Ballendar a. Rh., Kloſter der Boromäerinnen. **B:** Am See, N. 83, 4. A. 96; Lob des Herrn 86, 2. A. 95; Felsegg 91; Flora, N. nach dem Engl. 99; Geſch. der Familie von Mengerſen I 03.

Hölſcher, Georg, Reiſe, ✓, Red.-Sekr. d. „Köln. Volksztg.". Cöln a. Rh., Maſtrichterſtr. 65. (Coblenz 11|1 63.) **B:** Streifzüge auf den Gebieten des geiſt. Lebens 88; Bonner Wanderbuch I 94, II 03; Cölner Wanderbuch I 94, 3. u. 4. A. 00, II 95, 2. A. 03; Führer durch d. Siebengebirge 95, 3. A. 02; Siegtal 95, 2. A. 03; Ahrtal 96, 2. A. 02; Aggertal, Bröltal 95; Eifelwanderungen 96; D. Buchhändler 96, 2. A. 98; Cöln a. Rh., Wegweiſer u. Andenken 03; Acht Tage a. Rh. 03, 2. A. 04.

Hölſcher, Karl, ♛, Dr. phil., Bibliothekar a. d. Landesbibl. Caſſel, Landauſtr. 28. (Kreuznach 19|3 72.) **B:** D. öffentl. Meinung i. Deutſchland üb. d. Fall Straßburgs in d. Jahren 1681|84 96; Bibliothek u. Kartenſammlg d. Geogr. Anſtalt von J. Perthes in Gotha 01.

Hölſcher, Wilhelm, D., Pfr., Hrsg. d. „Allg. Evang. Luther. Kirchenzeitg" u. des „Theol. Literaturblatts". Leipzig, Nicolaikirchhof 3. (Norden 22|4 45.) ()

Holſt, Adolf, ♀, Nov., Dr. phil., Prinzen-Erzieher. Bückeburg, Fürſtentum Schaumburg-Lippe, Schloß. (Branderoda 7|1 67.) **B:** Träumen, G. 95; Sternſchnuppen, G. 02. ()

Holſtein, Hugo, Dr. phil., GP., GDir. a. D. Halle a. S., Bismarckſtr. 5. (Magdeburg 22|2 34.) **B:** Geſch. d. Domgymnaſ. Naumburg I 59; Cicero de finibus erkl. 73; Geſch. d. k. Domgymn. Magdeburg 75; Urkundenbuch des Kloſters Berge 79; Drama vom verlorenen Sohn 80; Reformation im Spiegelbilde der dramat. Lit. des 16. Jahrh. 86; Geſch. d. ehem. Schulez. Kloſter Berge 86. **H:** Gesta abbatum Bergensium 71; Dramen v. Ackermann und Voith 84; Iffland, theatr. Laufbahn 86; Reuchlin, Kom. 88; Wimphelingius, Stylpho 92; Cochläus, E. heimlich Geſpräch v. d. Tragedia Joh. Huſſen 00.

Holterdorf, Engelbert, (k.), Red. der „Glocke". Oelde. (Bockum 6|9 58.)

Holthauſen, Ferd., Angliſt, Ψ, Dr. phil., o. UP. Kiel, Adolfsplatz 10. (Soeſt 8|9 60.) **B:** Studien zur Thidrekſaga 84; Soeſter Mundart 86; Vices and Virtues Part I 88; Cxztons Infantia Salvatoris 91; Altiſländ. Elementarbuch 95; Altiſländ. Leſebuch 96; Die engl. Ausſpr. bis 1750 nach dän. und ſchwed. Zeugniſſen 95 f. II; Das Noahſpiel von Newcaſtle 97; Altſächſ. Elementarbuch 99; Die altengl. Walderebruchſtücke 99; Havelok 01. **Ue:** Wimmer, Die Runenſchrift 87. **H:** Old and Middle English Texts; Kieler Studien zur engl. Philologie.

Holthauſen, Frl. Marie (Pſ. Marzo), ♀, ✓, Nov. Auf Reiſen, Briefe nach Villány, Villa Raindl, Ungarn, Comitat Baranya. (Sonnenburg, Prov. Brandenbg.) **H:** Franz Huemer, Verwaiſte Blüten, G. 98.

Holthof, Ludwig, Publizift, Dr. phil. Stuttgart, Neckarſtr. 123. (Cöln 24|8 40.) **Ue:** Gino Monaldi: G. Verdi u. ſ. Werke. **H:** H. Heines ſtl. Werke; Leſſings Werke. ()

Holtſchmidt, Friedrich, BB., Bankdir. Braunſchweig, Hennebergſtr. 14. (Mettmann 6|4 32.) **B:** Ecce homo, dr. G. 69, 2. A. 87; Poeſie d. Unbewußten 78; A. d. d. verfehmten Tempel 84; Ketzerreden 89; Fromm u. Frei 91; Heil d. Welt 92, 3. A. 94; Neue Offenbarungen 95; Harfe und Kelle 95; Licht u. Schatten in d. Freimaurerei 03.

Holtz, Frau Irmgard, geb. v. Derſchau (Pſ. Irma Carlſjen), ✓, Nov. Rittergut Schwetzkow, Stat. Hebrondamnitz, Pommern. (Cannſtatt 23|5 78.) **B:** Sie hatte Recht, N. 00. ()

Holtz, Wilh., ∩, Dr. phil., ao. UP. Greifswald. (Saatel b. Barth 15|10 36.) **B:** Üb. d. Blitzableiter 78; Über d. Zunahme der Blitzgefahr 86.

Holtze, Friedrich, RechtsW, Dr. jur., KammerGerR. Berlin W, Goltzſtr. 31. (Potsdam 7|8 55.) **B:** Fachſchr. ()

Holtzendorff, Hermann v., ℞, RA. u. Notar. Berlin W, Charlottenſtr. 55. ()

Holtzinger, Georg, Geh. Miniſt.-Sekr. Oldenburg, Gr. Zeughausſtr. 12. (Jever 28|4 23.) **B:** Handbuch für Regiſtratur- u. Archivkunde 83; Feſtſchr. d. Oldenb. Gewerbe- und Handelsvereins, ill. 92.

Holtzinger, Heinr., KunſtW, Dr. phil., TH Schp. Hannover, Arnswaldtſtr. 3. (Oldenburg 18|8 56.) **B:** Üb. Urſprung u. Bedeutung der Doppelchöre 81; Kunſthiſt. Studien 85; Altchriſtl. Architektur i. ſyſtemat. Darſtellg 89; Altchriſtl. Baſiliken in Rom u. Ravenna 97; Sophienkirche i. Konſtantinopel 98; Altchriſtl. u. byzant. Baukunſt 98; Die Ruinen Roms (Moderner Cicerone, Rom I) 03. **H:** Ant. Manetti, vita di Brunelleſco 88, 3. u. 4. A. v. J. Burckhardt, Geſch. der Renaiſſance in Italien 90 u. 93; G. Santi, Federigo di Montefeltro 93.

Holtzmann, Adolf, Sanskrit, Dr. phil., GP. a. D. u. HonUP. Freiburg i. B., Moltkeſtr. 42 p. (Karlsruhe 20|12 38.) ()

Holtzmann, Heinr., ✝, D., Dr. phil., o. UP. Straßburg, Salzmannsg. 3. (Karlsruhe 17/5 32.) **B:** Kanon u. Tradition

59; D. synopt. Evangelien 63; Kritik d. Epheser- u. Kolosserbriefe 72; D. Pastoralbriefe 80; Lehrbuch d. hist.-krit. Einl. in N. T. 85, 3. A. 92; Hand-Kommentar z. N. T. I 89, 3. A. 01, IV. 91, 2. A. 93; Lehrb. d. neutest. Theologie 97; Notes spekulatives Système 99; Mailand, e. Gang durch d. Stadt u. ihre Gesch. 99; Gesammelte Predigten 91. H: Theol. Jahresber. 92|99.

Holtzmann, Josef, (k.), Alttest. Exegese, D., Divisionspfr. Rastatt, Bad., Kapellenstr. 12. (Wingen, Unt.-Els. 24|3 69.) B: Die Peschitta zum Buche der Weisheit, e. krit.-exegetische Studie 03. *

Holtzmann, Oskar, ✝, D., ao. UP. Gießen. (Stuttgart 20|10 59.) B: D. Johannesevangelium untersucht u. erkl. 87; D. Ende d. jüd. Staatslebens u. d. Entstehung d. Christentums 88; Jesus Christus u. d. Gemeinschaftsleben d. Menschen 93; Neutestamentl. Zeitgesch. 95; Leben Jesu 01; Religionsgesch. Vorträge 02; War Jesus Ekstatiker? 03.

Holtzmann, Otto, Unterrichtswesen, Red. i. „Academ. Verlag". München, Schwanthalerstr. 51. M.-B. (Magdeburg 22|12 73.)

Holtzmann, Robert, ♛, Dr. phil., UDoz. Straßburg i. Els., Salzmannsg. 3. (Heidelberg 17|10 73.) B: Wilhelm von Nogaret 98; Kaiser Maximilian II. bis zu seiner Thronbesteigung (1527—1564) 03. MitH: 3. Bd. der Dtschen Kaiserurkunden in den Monumenta Germaniae historica 00—03.

Holz, Arno, ✠, ✪, Ω. Berlin-Wilmersdorf, Wilhelmsaue 16. (Rastenburg 26|4 63.) B: Klingins'berg 82; Dtsche Weisen (m. O. Jerschke) 84; E. Geibel 84; Buch d. Zeit 85, n. A. 91; B. P. Holmsen, Papa Hamlet, Nov. (m. J. Schlaf) 89; Familie Selicke, Dr. (m. demf.) 90, 3. A. 91; Die Kunst, ihr Wesen und ihre Gesetze 90|92 II; Neue Geleise, Gemeinsames (m. J. Schlaf) 91; D. geschundene Pegasus, Karrik. (mit demf.) 92; Sozialaristokraten, Komödie 96; Phantasus, G. 99 II; Revolut. d. Lyrik 99; Dr. R. M. Meyer, Privatdoz. a. d. Univers. Berlin, ein lit. Chrabschneider 00; D. Blechschmiede 01; Joh. Schlaf, ein notgedrungenes Kapitel 02; Lieder auf e. alten Laute 03; Aus Urgroßmutters Garten, ein Frühlingsstrauß aus dem Rokoko 03.

Holz, Georg, Germanist, Dr. phil., ao. UP. Leipzig, Gartenstr. 9. (Chemnitz 24|12 63.) B: Zum Rosengarten 89, 2. A. 93; Urgermanisches e 90; Ged. vom Rosengarten zu Worms 93; Beitr. z. deutschen Altertumskunde I 94; Laurin u. d. kleine Rosengarten 97; 100 Jahre e. Leipziger Buchdruckerei (J. B. Hirschfeld) 00; Die Jenaer Liederhandschrift I, getr. Abdruck des Textes 01.

Holzamer, Wilh., ✠, Nov., Roman, //, Lit♛, ✪, ✪, Kritik, Reallehr., provis. Kabinetts-Bibliothekar. Darmstadt. (Nieder-Olm b. Mainz 28|3 70.) B: Zum Licht, G. 97; Auf staubigen Straßen, Sk. 98; Im Dorf und draußen, neue Nn. 01; Spiele 01; Peter Nockler, Gesch. e. Schneiders 02; D. Siegesallee, Kunstbriefe 02; Carnesse Colonna 02; Der arme Lukas, Gesch. i. d. Dämmerung 02; D. hl. Sebastian, R. e. Priesters, 3. A. 02; D. Sturmfrau, e. See N. 02; Inge, e. Frauenleben, R. 03. ()

Holzapfel, P. Heribert, OFM., Kirchen♛, D., Lektor u. Provinz-Archivar. München, St. Annastr. 12. (Neckarsulm 28|11 68.) B: Montes Pietatis 1462—1515 03; St. Dominicus u. d. Rosenkranz 03. *

Holzapfel, Ludw., alte ♛, Dr. phil. Gießen, Frankfurterstr. 12. (ebda 20|6 52.) B: Untersuchungen üb. d. Darstellung d. griech. Gesch. von 489—413 v. Chr. b. Ephoros, Theopomp u. a. Autoren 79; Röm. Chronologie 85; Beitr. z. griech. Gesch. 88.

Holzer, Rudolf, CC., ✪, //, Red. d. „Kais. Wien. Zeitg". Wien VI, Wallg. 25. (ebda 28|7 75.) B: Ad. Stifter, Volksausg. m. Einl. 99; Frühling, Sch. 01. ()

Hölzer, Albert, ☭, Dr. phil., RegRat. Berlin W, v. d. Heydtstr. 14. (ebda 20|3 57.)

Holzhausen, Frau Marie, //, Musik. Bonn, Lessingstr. 50. (Eckartsberga 16|11 66.)

Holzhausen, Paul, //, Kritik, Lit. ♛, ♛, Reisen, Dr. phil. Bonn, Lessingstr. 50. (Cöslin 12|12 60.) B: D. Ballade u. Romanze von ihrem ersten Auftreten in d. dtschen Kunstballade bis zu ihr. Ausbildg durch Bürger 82; Die Lustspiele Voltaires 88; Davout in Hamburg 92; Judenhatz in dtschen Nordseebädern 93; D. erste Konsul Bonaparte u. s. dtscher Besucher 00; Der Urgroßväter Jahrhundertfeier 01; F. Ch. Laukhard 02; Napoleons Tod in der zeitgenöss. Presse u. Dichtung 02; H. Heine u. Napoleon I. 03; Lord u. Imperator, Napoleon in Byrons Lebenswerke 04.

Holzinger, Heinrich, Lic. theol., Dr. phil., Stadtpfarrer. Ulm a. D. (13|3 63.) B: Einleit. in den Hexateuch 93; Genesis, Exodus, Josua, Numeri, erkl. 98, 00, 01, 03.

Holzinger Rittr. v. Weidich, Karl, klass. Ψ, Dr. phil., o. UP., k. k. HofR. Prag, Manesg. 1a. (Weltrus, Böhm. 49.) B: Arbeiten z. Aristophanes, Aristoteles, Euripides, Platon 2c.; Edition d. vetus translatio zu Nemesios; Lykophrons Alexandra.

Hölzke, Hermann, Erz., Nov., Roman. Berlin-Charlottenburg, Marchstr. 7c. (ebda 14|11 73.) B: D. Siegerin, D. Drei, Erz. 00; D. größte Glück, N. 01; Das Häßliche i. d. mod. dtsch. Literatur. Krit. Studie 02; Fremdlinge, R. 04 II.

Holzmann, Johannes (Pf. Senna Hoy, Catulus [pol.]), Nov., //, Essay, ✠, Pol.,

Red.d.„Kampf", Hrsg.d.„Montags Post". Berlin, Elisabethstr. 38. (Tuchel, WPr. $^{30}/_{10}$ 82.) *

Holzmann, Mich., /, Bibliographie, Dr. phil., k. k. Amanuensis d. Univ.Bibl. Wien IX|4, Alserbachstr. 2. (Slawathen $^{21}/_{6}$ 60.) B: Börne 88; Adreßbch d. Bibliotheken der Öster.-Ung. Monarchie (m. Bohatta) 00; Deutsches Anonymen-Lexikon (mit Bohatta) I 02, II 03; Aus dem Lager der Goethe-Gegner. 04.

Holzmann-Forrer, Frau Clara (Pf. ClaraForrer), ⚕. Zürich V, Pestalozzistr. 24. (Meilen b. Zürich $^{19}/_{4}$ 68.) B: Geb. 86, 2. A. 93; Blütenschnee, Neue G. 95.

Holzner, Eugen, klass. Ψ, wissensch. /, Dr. phil. Prag, Elisabethstr. 14. (ebda $^{17}/_{11}$ 63.) B: Platos Phädrus u. d. Sophistenrede des Isokrates 94; Studien zu Euripides 95.

Holzschuher, Hanns (Pf. Hieronymus), ⚕, medizin. Psychologie, Kritik 2c. München, Ainmillerstr. 31I. (Cassel, Hessen-Nassau $^{5}/_{4}$ 74.) B: Maria, Traum einer Liebe, G. 02; Frühlingsreife, Spiel in Versen (mit G. J. Wolf) 02. H: Musenalmanach der Hochschüler Münchens 01|02, dass. 02|03.

Holzt, Alfred, Elektrotechnik, Prf. Direkt. d. Technikums. Mittweida, Leisnigerstr. (Bromberg $^{11}/_{12}$ 59.) B: Schule d. Elektrotechnikers 96.

Holzweissig, Friedr. W., ✝, Ψ, ⚓, Dr. phil., GDir. d. K. DomGymn. Magdeburg, Augustastr. 5. (Delitzsch $^{27}/_{10}$ 46.) B: Hilfsbuch zur Gesch. d. christl. Kirche 74, 14. A. 01, z. Bibelkunde 74, 13. A. 00, z. evang. Glaubens- u. Sittenlehre 75, 7. A. 01; Wahrheit u. Irrtum d. lokalist. Kasustheorie 77; Repetitionsbuch f. d. ev. Relig.-Unterr. 78, 16. A. 03; Griech. Syntax 78, 3. A. 86; Latein. Schulgrammat. 85, 19. A. 03; Übungsb. f. d. Unterr. im Latein. für Sexta 85, 18. A. 03, für Quinta 87, 14. A. 04, für Quarta 89, 8. A. 02, für IIIb 90, 5. A. 00, für IIIa 92, 4. A. 03, für IIb 96; Grundriß d. Bibelkde 88; Grundriß d. Kirchengesch., 7. A. 01; Leitf. f. d. ev. Religionsunterr. 93; Präparation zu den gelesensten vitae des Corn. Nepos, 7. A. 94 III; Wörterverz. z. Übgsbch 94 i. verisch. Aufl.; Griech. Schulgramm. 93; Cornel. Nepos als latein. Lesseb. f. Schulen d. IV. bearb. 97, 2. A. 00; Parallelkursus z. latein. Übungsbuche für IV 97, 2. A. 03, IIIb 00, IIIa 01, IIb 02.

Hommel, Fritz (Pf. f. Nov.: Suleiman HamyBei), Kult. ⚒, Nov., Dr. phil., o. UProf. München, SchwabingerLandstr. 50. (Ansbach $^{31}/_{7}$ 54.) ()

Homunculus, f. Fischer, Ernst.

Hönel, Karl, ⚒ d. Mäurers u. Topogr., Dr. phil., k. k. Archivskonzipist. Wien VIII, Lerchenfelderstr. 48. (ebda $^{2}/_{8}$ 76.)

Hönig, Fritz, ⚒, ⚙, Fabrikant. Cöln a. Rh., Friedensstr. 22. (ebda $^{28}/_{9}$ 33.) B: Geschräppels 75; Wörterb. d. Cöln. Mundart 77; Allerhands 77; Cöln. Puppentheater 84|97 VIII, 2. A. 02; För jeder Jet, 5. A. 88; Rat u. Tat im Lösch- und Rettungswesen, 5. A. 88; Löschen u. Retten 94; Cöln. Sprichwörter u. Redensarten 96.

Hoeniger, Rob., ⚒, ⚓, Dr. phil., TitP., UDoz., Lehrer a. d. Kriegsakad. Berlin W 59, Kurfürstendamm 231. (Ratibor $^{27}/_{6}$ 55.) ()

Honigmann, Paul, ⚓, ⚓, Dr. jur., RA., Hrsg. d. Zeitschr. „D. Arbeiter-Versorgung". Breslau, Karlsstr. 28, Privatm. Körnerstr. 4. (ebda $^{9}/_{10}$ 60.) B: D. Verantwortlichkeit d. Red. nach dem Reichsgesetz über d. Presse 85.

?Hönigswald, Richard, ♙, ✗. Wien IX. (Magyar-Ovár $^{18}/_{7}$ 75.) B: Zum Begriff der exakten Naturwissensch. 99, 2. A. 00; Ernst Haeckel, der monist. Philosoph 1. u. 2. A. 00.

Honke, Julius, ♙, Lit., Lehrer. Gelsenkirchen-Bismarck. (Langenbreer $^{25}/_{10}$ 60.) B: D. Zeichenunterr. 87; St. Hubertus, N. 91; Zur Pflege volkstümL. Bildg u. Gesittung 93; Dierk Bolte 97; Die 10 Gebote u. die Politik 97; Fr. Ed. Beneke 98; Gesch. u. Ethik 99; Monarch. Gesinnung 99.

Hönncher, Erwin, Ψ, Dr. phil., RealGObLehr. Zittau i. S. (ebda $^{6}/_{7}$ 63.) B: Studien z. angelsächs. Genesis 84; D. lit. Satire Le Sages 86; Quellen zu Swift Gullivers Travels 87; Fahrten nach Mond und Sonne, Studien insbes. z. franz. Lit.-Gesch. d. 17. Jahrh. 87; Prakt. Lehrg. der franz. Sprache 92, 3. A. 04, d. engl. Sprache 93, 2. A. 04; Mod. franz. u. engl. Handelsbriefe 93; Was ford. Pädag., Wissensch. u. Praxis v. d. höh. Handelsschl. 95; Welche Methode empfiehlt sich f. d. handelsrechtl. Unterr. in Handelssch. 96; (mit L. J. Garcia da Luna): Prakt. Lehrb. der span. Konversationssprache 97; Anon.: Kaufm. Unterrichtswert Merkur 96; Theorie d. fremd. Wechselkurse unter Berücksichtigung der neueren u. neuesten volkswirtschaftl. Liter. 98. H: A. Daubet, Lettres de mon moulin 89; (mit J. Bauer): Allg. D. HGB. 94; Allg. D. WO. 95; ReichskonkursO. 95; Seerecht 95; Reichsgew.O. 96; Franz. u. engl. Sprachtal. 97|98 (anon); „Echo français" u. „Spectator", franz. u. engl. Zeitschr. f. Deutsche 92|98; Neuer Merkator 93|98; Aus Handel u. Industrie, Sammlg volkswirtsch. Abhdlgen 94|98.

Hoensbroech, Paul Graf v., ⚒, Kirchenpolit., Hrsg. v. „Deutschland", Zeitschr. f. d. gesamte Kultur. Berlin-Großlichterfelde, Drakestr. 79. (Schloß Haag b. Geldern $^{29}/_{6}$ 52.) B: Mein Austritt a. d. Jesuitenorden 93, 10. A. 00; Mod. Jesuitis-

mus, 1. u. 2. A. 94; D. römische Frage 95, 2. A. 96; Zivilehe, 2. A. 96; Entwurf d. VGB. u. römisch-ultramont. Eherecht 96, 2. A. 96; D. dtschen Jesuiten der Gegenwart u. der konfess. Friede, 2. A. 96; Ultramont. Leistungen, 1.—4. A. 96; Ultramontanismus i. Dtschld, 2. A. 98; Religion od. Aberglaube 97; D. Parität i. Preuß. Staate 95; J. eigen. Sache u. anderes 99; Ultramontanes zur Lex Heinze 98; Das Papsttum in s. sozialkulturellen Wirksamkeit I 00, 3. u. 4. A. 01, II 02, 1.—3. A.; Ein Beitrag zur Liquori-Moral 01; Der Zweck heiligt die Mittel 03; Die Toleranz des Zentrums im Lichte der Toleranz d. röm.-kath. Kirche 03.

Hontheim, Jos., SJ., ✞ u. ✝, Prf., Ignatiuskolleg. Valkenberg, Holl. Limburg. (Olewig [18]/7 58.) **B:** Instit. theodicaeae sive theologiae nat. 93; D. logische Algorithmus 95.

Hood, Fred, s. Huth, Friedr.

Hoogeweg, H., ♛, Dr. phil., Archivrat. Hannover, Meterstr. 23. (Gumbinnen [29]/5 57.) **B:** Die Schriften d. Cölner Domscholasters 2c. Oliverus 94; Westfäl. Urk.-Buch VI, die Urk. des Bistums Minden 1201—1300 98; Urk.-Buch des Hochstifts Hildesheim II (1221—60) 01, III (1260 bis 1310) 03.

Hoops, Johs, engl. ✞, Dr. phil., o. UProf. Heidelberg, Gaisbergstr. 78. (Rablinghausen, Bremen [20]/7 65.) **B:** D. altengl. Pflanzennamen 89; Keats' Jugend u. Jugendged. 95. **H:** Keats' Hyperion 99; der „Engl. Textbibl." 98 ff., „Englische Studien" 99 ff. u. „Anglist. Forschungen" 00 ff. **Ue:** Bellamy, Ein Rückblick 91; Bret Harte, Argonautengeschichten 92/96; William Staffords. Drei Gespräche über die in der Bevölkerg verbreitet. Klagen (v J. 1581) 95.

Hopfen, Hans Ritter v., ✍, ☾, Roman, Erzählung, Essay, Dr. phil. Berlin-Gr.-Lichterfelde, Promenadenstr. 15a (München [3]/1 25.) **B:** Peregretta, R. 63; Verdorben zu Paris, R. 67, 2. A. 92; Pinsel Minos, Erz. 68; Arge Sitten, R. 69; Graue Freund, R. 74; Juschu, R. 75; Verfehlte Liebe, R. 76; Streitfragen u. Erinnerungen 76; Bayr. Dorfgeschicht. 78; Alte Praktikant, R. 78; 3. A. 91; Heirat des Herrn vom Waldenberg, R. 79; Geschichten des Majors 79, 3. A. 82; Kleine Leute, Nn. 80; Mein Onkel Don Juan, R. 81; D. Einsame, R. 82; G. 4. A. 83; Brennende Liebe, R. 84; Allheilmittel, R. 85; Zum Guten, R. 85; Mein erstes Abenteuer, R. 86; D. letzte Hieb, R. 86, 4. A. 03; Wunderl. Heiliger, R. 86; Genius u. f. Erbe, R. 87; R. Leichtfuß, R. 88; Theater 89; Neue Gesch. d. Majors 90; Stellvertreter 91; Göttin d. Vernunft, Tr. 92; Helga, Sch. 92; Es hat so sollen sein, Lsp.; Hexenfang, Lsp.; König v. Thule, Sch. 93; Glänzendes Elend, R. 93; Die erste Nordlandfahrt der Augusta Viktoria 94; Im Schlaf geschenkt, R. 95; Die Siegerin, R. 96; Hotel Köpf u. Übereilte Werbung, R. 96; Die Engelmacherin, R. 98; Der Väter zweite, R. 98; Die ganze Hand, R. 00; 10. oder 11?, R. 01; Gotthard Lingens Fahrt nach dem Glück, R. 02. ()

Hopfengärtner, Frau Oberst Dorothea v., geb. Freiin Massenbach (Pf. Dora Mianka). Biogr. Kirchheimu. T., Marktstr. 22 II. (Bialokosz [31]/10 48.) ()

Höpfl, P. Hildebrand, (k.), OSB, ✝, D., Prf. Rom, Collegio S. Anselmo, M. Aventino. (Podersam [25]/11 72.) **B:** D. höhere Bibelkritik 02; Das Buch d. Bücher 04.

Hoppe, Albert Albin, Gabelsbergersche Stenogr., Lehrer. Halle a. S. Streiberstr. 42. (Aue, Kr. Zeitz [28]/6 64.) **B:** Lehrb. d. Gabelsb. Stenogr. 02, 2. A. 03; Schlüssel z. Lehrb. d. G. Sten. 02, 2. A. 03; Leseu. Übungsb. z. Lehrb. d. G. Sten. 02, 2. A. 03; Lehrb. d. Satzkürzg d. G. Sten. 03. *

Hoppe, Edmund, Naturforschg, Prf., Dr. phil. Hamburg, Dockenhuden, Wrangelstr. (Burgdorf, Hannov. [25]/2 54.) **B:** Gesch. d. Elektrizität 84; Akkumulatoren f. Elektrizität 88, 3. A. 98; Lehrb. d. Physik 94; Natur u. Offenbarung 01, 2. A. 03; Wie bewahren wir unsere Jugend vor der Unsittlichkeit 92, 2. A. 02; Gesch. d. Fernwirkung 01; Moderner Evolutionismus 03; Ist mit d. Descendenztheorie eine religiöse Vorstellung vereinbar? 03; D. Philosophie Leonhard Eulers 03; Das erste Kapitel d. Bibel im Lichte d. Naturwissenschaft 03.

Hoppe, Oskar, ⚙, Prf., Doz. d. Bergakad. Clausthal, Osteroderstr. 570. (Hufhaus [24]/3 38.) **B:** Beobachtungen d. Wärme i. d. Blütenscheide einer Colocasia odora 79; Beiträge z. Gesch. d. Erfindgen 80/82; Bergwerke 2c. d. Ober- u. Unterharzes 83; Stammbäume d. Aufbereitungen z. Clausthal, Schulenberg, Lautenthal 2c. 86/87; Ventilpumpe 93; Element. Lehrb. d. techn. Mechanik 94/95 II; Maschinenwesen, Elem. Lehrb. I 95; Elem. prakt. Elektrotechnik i. Zusammenh. mit d. Maschinentechnik und Mechanik 98; Die elektr. Förderanlage d. Aktien-Ges. Thieberhall 00; Die Pufferbatterie 01.

Hoppe, Theodor, Dr. phil., General-Superint. Hildesheim, Kalenberger Graben 6. (Burgdorf [7]/11 52.) **B:** Eine Reihe v. Vorträg. üb. christl. Sitte, Familienleben, d. Gebet, Schrift u. Tradition, Weltberuf d. Christentums u. s. w. **H:** Peips Religionsphilosophie 79. *

Hörmann, Frau Angelika v., geb. Geiger, ✠ Innsbruck, Claudiastr. 4. (ebda $^{28}/_4$ 43) **B:** D. Trutzmühle, Erz. 66, 3. A. 97; Grüße aus Tirol, G. 69, 2. A. 98; Nähmädchen, Erz., 2 A. 72; Salig-Fräulein, E. 76, 2. A. 97; Oswald v. Wolkenstein, E. 89; Neue Ged. 92; Auf stillen Wegen, G. 04.

Hörmann, Leopold, DDeSchG., ✎, ✠, Red. Wien XVII, Neuwaldeggerstr. 4. (Urfahr $^{26}/_{10}$ 57.) **B:** Schneekaderln u. Himmelschlüsseln 86; N. Lieder u. Ged., oberösterr. 87; Im Lodenrock 90; Gut aufgelegt 95; Biogr.-krit. Beiträge z. österr. Dialektliteratur 95.

Hörmann, Ludw. v. (Pf. Osw. Heiderich, Raimund Clara), Kultur-u. Lit. ✍, Dr. phil., UBiblDir., RegR. Innsbruck, Claudiastr. 4. (Feldkirch $^{12}/_{10}$ 37.) **B:** Frühblumen a. Tirol 63; Klein. mythолog. Aufsätze 64; Untersuchungen über d. homer. Frage 67; Mythолog. Beiträge a. Wälsch-Tirol 70; Der heber gât in litûn 73; Tiroler Volkstypen 77; Schnaderhüpfeln a. d. Alpen, 3. A. 95; Wanderungen durch Tirol 2c. 78; Durch d. Arlberg 84; Jahreszeiten in d. Alpen 89; Grabschriften u. Marteln 89/96 III; Alpine Sprichwört. 91; Bauern- u. Wetterregeln 98; Volkshumor in d. Alpen 98; Lutterotti, G. in tiroler Dial., 3. A. 96; Wanderungen in Vorarlberg, 2. A. 01; Wanderungen in Tirol 97, 2. A. 04; Tirol. Bauernjahr 99; Üb. tirol. Volkscharakter 01; Tirol. Volksleben 04.

Horn, Frau Anna, PA., Nov. Berlin-Schlachtensee, Adalbertstr. 24.

Horn, Camillo, Musikref. des „Deutsch. Volksbl." Wien III, Hauptstr. 81. (Reichenberg $^{29}/_{12}$ 60.)

Horn, Franz, ✝, Prediger. Halberstadt. ($^{27}/_5$ 58.) **B:** D. apostol. Glaubensbekenntnis in Pred. 93; Im Schatten d. Martinikirche. Deutsch-evang. Lieder 98; Gottes Wort im A. Test., Pred. 01; Evangelisch bis zum Sterben! Philipperbrief-Auslegung, Pred. 02; Bethlehem. Christfest- u. Epiphaniasspiel 02. ()

Horn, Franz, Meteorologie, Dr. phil., Adjunkt d. k. bayer. Meteorolog. Zentralstation. München, Gabelsbergerstr. 22. (Augsburg $^{22}/_5$ 60.) **H:** (mit Direktor Dr. Erk) Deutsches Meteorolog. Jahrbuch. ()

Horn, Fritz, s. Dittrich, Max.

Horn, Max, Red., Hrsg. d. Kal. d. Bund. Landw. s. 1890. Berlin Schlachtensee, Adalbertstr. 24. **B:** Ramses u. s. Feinde, sat. G.; D. Breslauer „Schweidnitzer Keller"; Komment. z. Preuß. Landgem.-Ord. 92.

Horn, Oskar, ✠, ✎, Nov., Jagdwesen, Dr. phil. Berlin W 57, Bülowstr. 102 I. (München $^{14}/_{12}$ 41.) **B:** J. Siegesheimzug, Festsp. 71; Jugendliebe, N. 72; Hr. Alex. Jürgensen, Erz. 73; Aus 2 Feldzügen, Erz. 75; Jagdsport 82, 2. A. 94; Hundesport, 82. **Ue:** Swinburne, Chastelard, Tr. 73.

Horn, Paul, vergl. indog. Sprachwiss., ao. UProf., Dr. phil. Straßburg i. E., Lessingstr. 33. (Halle a. S. $^{14}/_1$ 63.) **B:** D. Denkwürdigkeiten Schâh Tahmâsps I. v. Persien 1515—1576 91; Saffanidische Siegelsteine (m. G. Steindorff) 91; Grundriß d. neupers. Etymologie 93; D. Heer- und Kriegswes. des Großmoghuls 94; D. btsche Soldatensprache 99; Gesch. d. persischen Lit. 01; Gesch. d. türk. Moderne 02. **H:** Asadi, neupers. Wörterbuch Lughat-i-Furs 97.

Horn, Wilhelm, Englische Philologie, Dr. phil., ao. Prf. Gießen, Moltkestr. 10. (Rehbach, Odenwald $^{6}/_1$ 76.) **B:** Beiträge z. deutsch. Lautlehre 98; Beiträge z. Gesch. d. engl. Gutturallaute 01. *

Hornau, Dora, s. Konegen, Dora.

Horneffer, Ernst, ♗, Dr. phil. Leipzig, Moltkestr. 4 p. (Stettin $^{7}/_9$ 71.) **B:** De Hippia maiore qui fertur Platonis 95; Vorträge über Nietzsche, Versuch ein. Wiedergabe f. Gedanken 00 4.—6. Tauf. 03; Nietzsches Lehre v. d. Ewigen Wiederkunft u. der bish. Veröffentlich. 00; Gedächtnisrede auf Fr. Nietzsche 00; Zu Nietzsches Gedächtnis 01. **H:** Nietzsches Werke, Bd. XI, XII, XV. 01 ff.

Horner, Emil, Lit. ✍, Dr. phil., Wien IX, Seeg. 6. (ebd. $^{10}/_{10}$ 69.) **B:** Bauernfeld 00.

Hoernes, Herm., Aeronautik, Hauptmann i. Inf.-Reg. 59, Linz a. D., Harrachstr. 18. (Venedig $^{31}/_7$ 58.) **B:** Ballonbeobachtungen 92; Fesselballon-Stationen 92; Lenkbare Ballons 02; D. Luftschiffahrt der Gegenwart 93. *

Hoernes, Frau Jenny, geb. v. Reuß, (Pf. Jenny v. Reuß), ✠, Nov., ✎, Graz, Sparbersbachg. 33. (Prag $^{14}/_3$ 59.) **B:** Tempi passati, G. 98.

Hoernes, Moritz, ✍, prähistor. Archäologie, Dr. phil., Kustos-Adjunkt am naturhist. Hofmuseum, ao. UProf., Red. d. „Wiss. Mitt. aus Bosnien u. d. Herzegowina". Wien III, Ungarg. 27. (ebda $^{29}/_1$ 52.) **B:** Altertüm. d. Herzegowina 81 f.; Atlantis 84; Dinarische Wanderungen 88; Bosnien u. d. Herzegowina 88; Urgesch. d. Menschen 91; Österr.-Ungarn u. d. Haus Habsburg 92; Urgesch. d. Menschheit 95; Urgesch. d. bild. Kunst in Europa 98; D. diluviale Mensch in Europa 03.

Hoernes, Rud., ▲, Paläontologie. Dr. phil., o. UProf. Graz, Sparbersbachg. 33. (Wien $^{7}/_{10}$ 50.) **B:** Gastropoden der mioc. Meeresablagergn Österr.-Ungarns 79 ff.; Erdbebentheorie Falbs 81; Elemente der Paläontologie 84; Grundzüge d. Geognosie und Geologie 89; Erdbebenkunde 93; Paläontologie 99; Bau u. Bild Österreichs 03.

Hornstein, Ferd. Frhr. v., ✠, ○, Nov., Dr. jur. München, Arcisstr. 17. (ebda

31/5 65.) **B**: Ged. 94; Fühlung, Dchtgn 95; Buddha, Legende 99, 2. A. 00; Don Juans Höllenqualen, Dr. 00; Der kleine Karl u. and. Kleinigkeiten, dr. Dchtgn 02. ()

Horovitz-Barnay, Frau Ilka (Ilka Barnay), (Pf. Ilias), Berichterstattung f. Theater u. Musik. Wien III, Löweng. 44. (Budapest 1/1 48.)

Horschelmann, Frl. Emilie v., Kultur- u. Romane. München, Leopoldstr. 17. (Oberpalen, Livland 18/9 44.) **B**: Dimitar, R. 85; Im Banne d. Schmach, R. 85; Kulturgesch. Cicerone f. Italien-Reisende, I 86, II 88. *

Horst, C. v., s. Cramm-Burgdorf.

Horst, Ferdinand, s. Breuer, F. A.

Horst, Gust., s. Stroriedl, G. A.

Horst, H. v. d., s. Unruh, Hans.

Horst, Julius, s. Hostasch, Jos.

Horst, Wilh. vom, s. Gomoll, W. C.

Horst, Woldemar, s. Saenger, W. H.

Hosäus, Arwed, ☽, Dr. chem., GP., ehem. Lehr. a. d. RealG. Eisenach, Emilienstr. 5. (Hochdorf 1/4 40.) **B**: Ausbildung junger Landwirte 66; Zur Entwickelung u. Reform des landw. Unterr.-Wesens 70; Grundr. d. Chemie 72, 4. A. 98; Elemente d. Bodenkunde 72, 5. A. 00; Leitf. für prakt. Übgn 73, 2. A. 83; Grundriß d. Agrikulturchemie 78; Elemente d. Chemie f. Gymnas. 83.

Hösel, Robert, Kunstschriftsteller. Berlin W, Potsdamerstr. 56. (Stollberg i. Erzgeb. 28/5 70.) ()

Hosius, Carl, klass. Ψ, Dr. phil., ao. UP. Münster, Wefelerstr. 1 a. (Neuwied a. Rh. 21/3 66.) **B**: Lucanus 92; Ausonius Mosella 94; Seneca de ben. et de clem. 00; Gellius 03. ()

Hoeßlin, Julius Konst. v., Nov., Roman, ✿, ♆, ✓, 1. Vors. d. Freien Lit.-Gesellsch. zu Berlin. Berlin NW, Neu-Wilhelmstr. 2 III. (Athen 11/6 67.) **B**: Figeni, Dr.; Schöpfungen, Gestalten und Träume, Nn.; Gedankenmelodien, Betrachtung. üb. d. Ausdrucksmittel i. d. Dichtung.

Hostasch, Josef, DDeSchG. (Pf. Julius Horst), ✿, Privatbeamter. Wien VIII, Fuhrmannsg. 1 a. (Innsbruck 12/11 64. ()

Hoster, Theo G., ⚙. New York, „Scientific American“ 361 Broadway. (Winnweiler, Rheinpfalz 10/10 54.)

Hotz, Wilhelm, populär-med.-wissensch. Abhandl., in Amerika prom. Arzt, Besitzer u. Leiter d. Naturheilanst. Bad Finkenmühle, Post Mellenbach i. Th. (Wertheim a. M. 13/7 70.)

Hötzsch, Otto, ♔, Dr. phil., Hrsg. v. „Deutsche Monatsschr. für d. ges. Leben d. Gegenwart“ und „Akademische Blätter“. Berlin W, Lützowstr. 43. (Leipzig 13/2 76.) **B**: D. wirtschaftliche u. soziale Gliederung vornehml. d. ländl. Bevölkerung Kursachsens im 16. Jahrh. 00; Die Ver. Staaten v. Nordamerika 03. *

Houben, Heinrich, (t.), ✿. Leuterheide b. Breyell. (ebd. 19/3 66.) **B**: D. Schauspiel-Kandidatin, Lsp.; D. Räubers Umkehr, Sch., 2. A.; D. Gelegenheitsdichter, Lsp., 1. A.; Turmgeist v. Grauenburg, Sch., 4. A.; Schwiegermutter in spe, Lsp.; Unverwüstlichen, Lsp.; Konstantin, Sch.; J. Kümmelhofer, ländl. E.; In flagranti, Lsp.; Bei d. Quacksalberin, Lsp.; Zerstörg Karthagos, Lsp.; Murrock, d. Verr., Sch.; Der Sohn d. Tyrannen, Sch.; D. Burgunder-Bankett, Lsp.; Der schwarze Ritter, Sch.; Alarm im Biwak, Lsp.; Jagd nach d. Adelstitel, Lsp.; In vorschriftswidriger Uniform, Lsp.; Freibeuter, Sch.; D. Freischütz, Sch.; D. Kampf mit dem Drachen, Lsp.; Zwei Wege, Sch.; Des Rekruten Abschied, Lsp.; Üb. d. Liebe die Pflicht, Sch.

Houben, Heinrich Hubert, BP., Kritik, ✓, Nov., Dr. phil., Sekr. d. Dtsch. Bibliograph. Gesellsch. Berlin-Schöneberg, Colonnenstr. 34. (Aachen 31/3 75.) **B**: Studien üb. d. Dramen C. Gutzkows 99; Gutzkow-Funde 01; Entwurf z. e. deutsch. Bibliographie 02; Emil Devrient, Leben, Wirken, Nachlaß 03; Von Sorgen u. Sonne, Erinnergen aus Kunst u. Leben von Lina Fuhr 04. ℌ: Heine fürs Volk 00; Die Zeitschriften d. Romantik (Publ. I. d. Bibliograph. Gesellschaft) 03.

Hovorka, Oskar, Edler v. Zderas, Anthropologie, Elektrotherapie, Orthopädie, Dr. med., Chefarzt der orthopäd. Abt. am Zanderinstitute. Wien I, Weihburgg. 4. (Prag 15/8 66.) **B**: Die äußere Nase 93; Aus dem Volksglauben von Sabbioncello 97; Volksmedizin auf der Halbinsel Sabbioncello in Dalmatien 99.

Howald, Joh., ♆, Sem. Lehr. Bern, Muristalden. (Thörigen 28/12 54.) **B**: Sonnenschein ins Herz hinein, G. 94; Gesch. d. deutsch. Literatur 04; Goethe u. Schiller, Monographie 04.

Hoy, Senna, s. Holzmann, Johs.

Hoyer, Egbert v., ⚙, GehR. u. Prf. d. TdSch. München, Georgenstr. 21 II. **B**: Lehrb. d. vergl. mechan. Techn. 78, 3. A. 99; D. Papier, seine Beschaffenheit u. Prüfung 82; Die Fabrik. d. Papiers 87; Techn. Wörterb. engl.-dtsch-frz. 67, 5. A. 02; Handb. d. Maschinenkde 97. ()

Hruschka, Alois, Germanist, Realsch. P. Wien VIII, Josefstädterstr. 31. (Theresienstadt 18/10 52.) **B**: D. dtsch. Personen- u. Familiennamen 79; Dtsche Ortsnamen 80; Dtsches Rätsel 84; Zur angelsächs. Namensforschung 85 II; Deutsche Volkslieder aus Böhmen (m. W. Toischer) 88. ()

Hruschka, Frau Annie (Pf. Erich Ebenstein), Belletristik. Wien VIII, Josefstädterstr. 31. (Graz 22/4 67.) **B**: Verirrte Seelen, Skn. u. Nn. 99. ()

Hruschka, Ella, ✓, ♀, ○. Wien III, Geusaug. 43. **B:** Der Wirkungskreis des Weibes 92; Mira, E. 95.

Hubatsch, Oskar (Orbilius Empiricus), ✠, Dr. phil., RealGDir. Charlottenburg, Schillerstr. 28/32. (Landsberg a. W. 12/10 45.) **B:** Lat. Vagantenlieder d. MAlt. 70; Schulstreit u. Schulreform, dramat. Szenen n. Aristophanes 87; Gespräche über die Herbart-Zillersche Pädagogik 88; Pädagog. Episteln 89. **Ue:** Dante, Monarchie 73; Odyssee 90; Ilias 93; Sophokles 95; Euripides, Iphigenie I 96. ()

Hübbe-Schleiden, Politik, Kolonisation, Esoterik, Dr. jur. Döhren b. Hannov. (Hamburg 20/10 46.) **B:** Ethiopien 79; Überseeische Politik 81; Dtsche Kolonisation 81; Weltwirtsch. u. die sie treibende Kraft 81; Kolonisationspolitik 2c. 83; Jesus, ein Buddhist 90; Hellenbach 91; Dasein als Lust, Leid u. Liebe 91; Indien u. die Indier 98.

Hübel, Felix, Roman. Leipzig, Funkenburgstr. 26. (ebda 7/11 74.) **B:** C-moll; Gesperstergeschichte; Pariser Novellen; D. kleine Königin; In einer Winternacht: Und hätte der Liebe nicht; Der Schmetterlingskuß. **Ue:** Pater, Imaginaire Portraits; Das Kind in dem Hause. *

Huber, Anna, geb. Cador, ♀, Nov., Hrsgin der „Musik- u. Theater-Zeitung". Wien V, Wienstr. 20. (Breslau 5/8 57.) **B:** Feldblumenstrauß, G. 84; Sternschnuppe, N. 86; Frühlingstraum, N. 86; Waldkapelle, N. 86; Irrlicht, N. 87; Wie es kam, N. 88; Ebbe u. Flut, N. 88; D. Wirkungskreis d. Frau 89; D. achte Gebot 89; D. Lehrerin 90; Herzenstreue, N. 92; Ellinor, N. 93; Durch Kraft, N. 94; Welke Blumen, N. 95; Stimme d. Mutter, N. 96; Schneerosen, N. 97; Glück? Nov. 97; Heimgefunden, Nn. 98; In Träumen, Seine erste Frau, N. 99; Schiffbruch, N. 00.

Huber, Frl. Else v. (Pf. Else v. der Heiden), DDeSchG., Skizz., Nov., Jugendschriften. Arnstadt, Thür., Gerastr. 10. Alexandria 30/8 78.) **B:** Bettelkinder, Skn. 03; Sonntagsgeschichten 03.

Huber, Eug., ✠, Dr. jur., o. UP. Bern, Rabbenthal. (Stammheim 13/7 49.) **B:** System u. Gesch. d. schw. Privatrechts 86/93 IV; Bedeutg d. Gewere 94; Betrachtgen üb. d. Vereinheitlichg d. schweiz. Erbrechts 95; Entwurf ein. schweiz. Pers.- u. Familienrechts I 96; Betrachtg. üb. d. Vereinheitlichg u. Reform d. schw. Grunddpfandr. 98; Entwurf e. schweiz. Sachenrechts 99; Entwurf e. schweiz. Zivilgesetzb. 00; Erläut. zum Entwurf e. schweiz. Zivilgesetzb., I (Einleitg, Personen- u. Familienrecht) 01; II (Erbrecht), III (Sachenrecht) 02; Eigentümerdienstbarkeit 02.

Huber, F. C., Dr. jur., Prf. d. Nat.-Ök. u. Handelskammersekr. Stuttgart, Kanzleistr. 35. **B:** Submissionswesen 85; Ausstellungen u. uns. Exportindustrie 86; Entwicklg d. Verkehrs 93; Auf dem Wege zur Eisenbahngemeinschaft 02; Die Erbauung eines Großschiffahrtsweges auf dem Neckar 00; Warenhaus u. Kleinhandel 99; Deutschland als Industriestaat 01; Die Kartelle, ihre wirtschaftsozial- u. zollpolitische Bedeutung 03.

Huber, Franz Xaver, Eigentümer und Hrsg. der Monatsschrift „Not u. Elend". Wien V, Wienstr. 20. (Münnichsthal, N.-Östr. 3/11 70.) *

Huber, Wilh., ✗, Dr. med., Spezialarzt für Frauenkrankh. u. Geburtshilfe. Leipzig, Bosestr. 11 II. (Lauffen a. N. 29/1 62.) **B:** Die Frauenkrankheiten, ihre Entstehung u. Verhütung. 95, 4. A.

Hubert, Wilh. Em., (k.), ✝, D., Dr. phil., Superior d. Schwestern v. d. g. Vorsehg. Mainz, Stephanstr. 6. (ebda 13/12 53.) **B:** J. Calafanza 86; J. Baptist de da Salle 87; Angela Merici 91; H. Amiliani 95; B. H. Overberg 96; A. LeClerc 97; P. Canisius 97.

Huberti, Ludwig, Handels-, Sprach-, Rechts- u. Staatswiss., ♔, Dr. jur. et rer. polit., Dir. d. „Mod. prakt. Handels-Instituts" u. Hrsg. d. „Handelsakademie". Leipzig, Johannisplatz 3/5. (Würzburg 10/12 66.) **B:** Zur Rechtsgesch. d. Friedenssatzungen i. Alter I. 92; Was heißt u. zu welchem Ende besucht man d. Handelsakademie? I. 96; Internat. Buchführgsrecht 93; Prakt. Ratgeber f. Stellesuchende 00, 2. A. 02. **H:** u. **Berl:** „Mod. kaufmän n. Bibliothek" 94 ff. (100 Bde). **H:** „Prakt. gewerbl. Bibliothek" 01 ff. (50 Bde).

Hübl, Albert, OSB., ♔, GP. Wien I, Schottenstift. (Simmering 21/7 67.) **B:** Regenten Österreichs 98; Catalogus codicum manuscriptorum, qui in bibl. monasterii Scotensis servantur 99; Abteien u. Klöster Österr. (m. Wolfsgruber) 02; Die Inkunabeln der Bibliothek des Schottenstiftes in Wien 03.

Hübl, Friedr. Josef (Pf. Hildebrand), Politik, Kritik, ♀, ✓, k. k. Postoffizial, Red. d. „Alpenheim". Salzburg-Maxglan, Salzburgerstr. 5. (Bruck a. Mur 7/7 70.)

Hübler, Bernh., ✠, GObJgR., Dr. jur., o. UP. Berlin W, Landgrafenstr. 3. (Cottbus 25/5 35.) **B:** Lehre v. d. rechtl. Natur d. Konkordate 66; Konstanzer Reformation u. d. Konkordate von 1418 67; D. Eigentümer des Kirchenguts 68; Eheschließung u. gemischte Ehen in Preußen 83; Kirchl. Rechtsquellen 88, 4. A. 02; Religiöse Erziehung d. Kinder aus gemischten Ehen 88; Organisation d. Verwaltung 98; Magistraturen d. völkerrechtl. Verkehrs 00.

Hübner, Rudolf, ✠, Dr. jur., o. UP. Rostock, Augustenstr. (Berlin 19/9 64.) **B:** Die donationes post obitum und die Schenkungen m. Vorbehalt d. Nießbrauchs

i. älter. dtschen Recht 88; Gerichtsurkunden d. fränk. Zeit 91/93; Immobiliarprozeß d. fränk. Zeit 93; J. Grimm u. d. dtsche Recht 95. **Neuß**: J. Grimm, Rechtsaltertümer (m. A. Heusler), 4. A. 99.

Hübsch, G., ♛ d. ⚜, Dr. phil., Sem.-Dir. Bayreuth. (Haselhof $^{29}/_{10}$ 51.) **B**: Abriß d. Gesch. d. Erziehung u. d. Unterrichts 87, 3. A. 02; Reformen 2c. in dem Geb. d. Volksich. unter Seinsheim u. Erthal 91; Hochstift Bamberg u. s. Politik vor d. Einfall d. Schweden 1631-95.

Hübscher, Friedrich, C♥., liter. Hilfsarb. im Pressedepartem. Wien IX, Porzellang. 48. (Amschelberg.) ()

Hübschmann, Heinrich, Ψ, Dr. phil., o. UP. Straßburg, Ruprechtsauer Allee 31. (Erfurt $^{1}/_{7}$ 48.) **B**: Fachschr. ()

Huch, Frau Emilie, (f.), Apologet. Unterhaltungs- und Erbauungsschr., Soziales. Frankenstein, Schles. (Dürrkamitz b. Neisse $^{22}/_{9}$ 52.) **B**: Unser Glaube ist ein vernünftiger Glaube 94, 3. A. 02 (poln. 03); Im Schatten d. Kirche 94/99 V, I. u. II. 2. A. 99, III. IV. V. 2. A. 02 (poln. 00 ff.): Gehet hin in alle Welt 95, 4. A. 99 (poln.) 02; Was hält den Sieg des Kreuzes auf 99; D. Haus auf d. Berge 00; Adoremus Christum, deutsch, poln. u. ital. 00; Ein schlichter Kranz 00; Lebensstürme u. Gottesfrieden, Erz. 01; Eines Gesellen Irrfahrten 02; Platz den Kindern! 02; Wanderungen 03; Bis an die Enden der Erde 03.

Huch, Ricarda, s. Ceconi, R.

Huch, Rudolf, RA. und Notar. Bad Harzburg, Bäckerstr. 6 A. (Porto Allegre $^{28}/_{2}$ 62.) **B**: Aus dem Tagebuche eines Höhlenmolches 95; Mehr Goethe 99; Hans der Träumer, R. 02.

Huck, Erwin, (f.), Katechetik, Kamerer u. Pfr. Schmiechen, Württ., Pfarrhaus. (Ulm $^{21}/_{3}$ 48.) **B**: Erster Bußunterricht in vollst. Katechesen 85, 5. A. 98.

Hückinghaus, Karl August, ⚒, ⊟, Dr. phil. Elberfeld, Markgrafenst. 19. (Remscheid $^{29}/_{9}$ 61.) **B**: Ged. 89; Die Verstaatlichung der Steinkohlenbergwerke 92.

Hudabiunigg, Karl, ⚒, steierm. Landesbeamter. Graz, Rechbauerstr. 19. (Laibach $^{26}/_{3}$ 60.) **B**: Kameralistik u. Doppik, 3. A. 97; Kritik d. Konstanten, 2. A. 97; Interess. Fälle i. Buchhltgswes. 2. A. 97.

Hue de Grais, Robert Graf, Staats- u. Verwaltungsrecht, W. Ob. Reg. R., Reg.-Präs. a. D. Berlin, Königsplatz 5, im Sommer: Wolkramshausen b. Nordhausen. (ebda $^{25}/_{3}$ 35.) **B**: Handb. d. Verfassg u. Verwaltg i. Preußen u. d. dtschn Reiche 81, 16. A. 04; Grundr. d. Verfassg u. Verw. i. Preußen u. d. Dtschen Reiche 84, 7. A. 02; Handb. der Gesetzgebung i. Preußen u. d. dtschen Reiche (in Verbindung mit Fachgenossen) I: d. Dtsche Reich 01, III Heer u. Kriegsflotte 1 Allg. Best., 2 Mil. Strafrecht, IV 1 d. preuß. Staat, Verfassg u. Behörden, IX Bauwesen, XIV 2 Forstwirtschaft, 5 Jagd, XV 1 Handel.

Hué, Otto, Politik, ⊟, Red. d. „Berg- u. Hüttenarbeiter-Ztg.". Rüttenscheid-Essen a. R. (Görde $^{2}/_{11}$ 68.) **B**: Mehr Bergarbeiterschutz 00, 2. A. 00; Neutrale od. parteiische Gewerkschaften 00. ()

Hüffer, Hermann, WB., ♛, Rechts- u. Lit♛, Dr. phil. et jur., o. UP., GRat. Bonn, Coblenzerstr. 3. (Münster, W. $^{24}/_{8}$ 30.) **B**: Lebensbeschr. der Bischöfe Bernward u. Godehard v. Hildesheim nach der Ausg. d. Mon. Germ. übers. 58, 2. A. 92; Verpflichtg der Zivil-Gemeinden z. Bau u. zur Aufbess. d. Pfarrhäuser 59; Beiträge z. Gesch. d. Quellen d. Kirchenrechts 62; Forschungen auf d. Geb. d. franz. u. rhein. Kirchenrechts 63; Zur Gesch. v. Bonn 63; Österr. u. Preußen gegenüber d. franz. Revolut. 68; Kastatter Kongreß 78 u. 79; Rhein.-westf. Zustände z. Z. d. franz. Revolut. 73; Aus dem Leben Heines 77; M. v. Willemer 78; A. v. Droste 81; Neapol. Republik von 1799 83; Zwei neue Quellen z. Gesch. Friedr. Wilh. III. 82; Heine u. Detmold 85; L. Schücking 86; A. v. Neumont 87; A. v. Droste 87, 2. A. 90; Kabinetts-Regierung i. Preuß. u. F. W. Lombard 91; A. L. Menken, Großvater Bismarcks 90; Zerwürfnis Gustavs III. v. Schweden m. s. Mutter Luise Ulrike 93; Kastatter Gesandtenmord 96; Quellen z. Gesch. d. Zeitalters d. franz. Revolution I: Quellen z. Gesch. d. Krieges von 1799 00; Die Schlacht von Marengo u. d. ital. Feldzug d. J. 1800 00; Quellen zur Gesch. d. Krieges von 1800 01; Der Feldzug der Russen u. Engländer in Holland 1799 02. ()

Huffnagl, Carl, ⁄, Kritik, ⚒, Nov., Dr. phil., k. k. Bibliotheks-Konzipist i. Min. d. Inn. Wien IX, Nägerg. 1 B. (ebda $^{18}/_{12}$ 72.)

Hüfner, Gustav v., ⁂, Dr. med. et rer. nat., o. UP. Tübingen. (Köstrin $^{13}/_{5}$ 40.)

Hügel, Franz, s. Gibara, Leo.

Hugelmann, Karl, (f.), österr. Staatsrecht, Statistik, Lit.♛, Bibliothekswesen, Dr. jur, k. k. Hofr. Wien XIX, Chimanistr. 19. (Kecskemet $^{6}/_{10}$ 44.) **B**: Stud. z. österr. Vereins- und Vereinsrecht 79; Recht der Nationalitäten in Österr. 80; Studien z. österr. Verfassgsrecht I 86; Zentralisation der Amtsbibliotheken in Wien 87; Sammlung d. Erkenntnisse d. k. k. Reichs-Ger. X 98, XI 01, 02, 03, XII, 03.

Hugendubel, Friedr. Ludwig Heinr., religiöse ⚒, Pfr. an d. Nydeckkirche. Bern, Junkerng. 19. (ebda $^{26}/_{4}$ 41.) **B**: Aus d. Heimat in die Heimat 90, 4. A. 03; Durch Sturm zur Stille 95, 2. A. 03.

Huggenberger, Joseph, Dr. jur., kgl. Reichsarchivr. München, Herzog Hein-

richstr. 22 I. (Weilheim 7/12 65.) **B:** Pflicht z. Urkundenedition nach d. Reichs3PD. 89, Aktorde, Nr. 98, 2. A. 01.

Hughes, Henry, ✗, Dr. med. Bad Soden am Taunus, Villa Viktoria. (Hamburg 19/12 60.) **B:** D. Entstehung d. Lederhautberstungen u. Aderhautrisse 87; Lehrb. d. Atmungsgymnastik 93; Pertussionslehre 94; Lehrbuch der schwed. Heilgymn. 96; Mimik d. Menschen auf Grund voluntär. Psychologie 00.

Hugin, s. Vrbka, Anton.

Hügli, Emil, ♅, Nov., Kritik, Dr. phil., Red. des „Fr. Natter". Chur, Alexanderstr. 560. (Bern 9/8 73.) **B:** Dorf Duffel, e. Satire 95; Die roman. Strophen in d. Dichtung deutsch. Romantiker 00; Ged. 01; Um der Liebe willen, N. 03.

Hugo, Carl, s. Petterich, C. H.

Hugo, Rich., s. Cecont, Ricarda.

Hugo, S., s. Schoeppl, Hugo.

Huhn, Arthur Ernst v., BP., Politik, Vertreter der „Köln. Ztg". Berlin W, Kurfürstendamm 203/04. (Dickeln b. Riga 4/3 51.) **B:** Kampf der Bulgaren um ihre Nationaleinheit 76; A. bulg. Sturmzeit 86.

Hühn, Eugen, ✝, Dr. phil., Pfr. Heilingen bei Orlamünde. (Orlamünde 11/9 63.) **B:** Joh. Friedr. d. Großmütige 94; Die messian. Weissagungen 99; Die alttest. Zitate im N. T. 00.

Huhsch-Ember, Paul, s. Fleischmann, P.

Hüke, Frida, s. Körner, Frida.

Hülcker, Oskar, ✆. Berlin W, Pallasstr. 8/9. (ebda 31/8 48.) **B:** Konturen, Majolika- u. Holzmalerei 82; Skizzenbuch f. häusl. Kunst 84/88 V; Glasmal. 86. ()

Huldschiner, Rich. (Pf. früher Mir), Roman, Dr. med., Arzt. Hamburg, Wexstr. 1. (Gleiwitz 11/7 72.) **B:** Einsamkeit, Gesch. e. reinen Toren 01; Fegefeuer, e. Gesch. a. d. Bergen 02; D. stille Stadt, R. 04.

Hulgerth, Heribert, ✆, ♅, /, Oberstleutn. d. Ruhestandes. Wien VI, Schmalzhofg. 22. (Tscheitschi. M. 17/9 47.) **B:** Franz Rakoczy, Tr. 82; Kunterbunt für Jäger u. Jagdfreunde 88; E. Jägergulden 91; Leutn. Luculius 94; Timur-Kahn (d. Roman e. Pferdes) 96; Simsons letzte Liebe 98; Waldeszaub. u. Jägerlat. 00; D. neue Jobstiade 01.

Hüll, Johs, ♅, /. Neustadt a. Haardt, Villa Amalienburg. (ebda 17/9 28.) ()

Hulley, Joseph, (t.), Lokal♅, ✆, Lic. theol., Domvikar. Trier, Dominikanerstr. 7. (Ochtendung 24/11 52.) **B:** Kurze Gesch. d. Wallfahrt z. h. Rock in Trier 91; Andenken an d. Trier. Domschatz 91; Die Tagzeiten v. h. Rock 91; Der Trierer Dom vor 100 Jahren 01. ()

Hüls, Peter, (t.), Homiletik, Pastoral✝, Domkapitular, D., UP. Münster i. W., Pferdeg. 2. (Millingen 7/10 50.) **B:** Betstunden zur Verehrung des Altarsakr. 91; Das Vaterunser 93, 3. A. 98; Gott meine Hilfe 98. ()

Hülsen, Christian, Archäolog., Dr. phil., Prf., 2. Sekr. d. Kais. deutsch. archäol. Instit. Rom, Via monte Tarpeo 28. (Charlottenburg 29/11 58.) **B:** Inscriptiones Urbis Romae latinae (mit Henzen, De Rossi und Bormann) 83/02 V; Forum Romanum 92; Die Alliasschlacht (m. P. Lindner) 90; Formae Urbis Romae antiquae (m. H. Kiepert) und Nomenclator topographicus 96; Die Thermen d. Caracalla (architekton. Zeichnungen v. S. Iwanoff) 98 II; Bilder a. d. Gesch. d. Kapitols 99.

Hülskamp, Frz, (t.), Kirchen- u. Lit. ♅, Kritik, D., Konviktspräf. u. päpstl. Geh. Kammhr., Hrsg. d. „Lit. Handw." (f. 62). Münster, W., Neustr. 4. (Essen, Oldenburg 14/3 33.) **Beard:** Rohrbacher, Kirchengesch. 60/63 III. **B:** Album d. dtschn Episkopats 74; Dtscher Hausschatz f. 1874; Piusbuch, 4. A. 74; Kl. Piusbuch 76; 1000 gute Bücher ꝛc., 3. A. 83. **H:** Meisterwerke unserer Dichter 79/82 (19 Bändchen, sämtl. wiederholt neu aufgel.). ()

Hülstrunf, Ernst, ♅, /. Solingen-Weiersberg 16. (4/9 72.) ()

Hülter, Carl, ♅, ✆, /, Kaufm., Red. d. „Das Recht der Tiere". Düsseldorf, Ackerstr. 211. (Jerlohn 24/6 73.) **B:** Heinz Helfe, Sch. 94; Westfäl. Dichtg d. Gegenw. 95; Aus e. Mai, G. 95; Chronik v. Jerlohn 96; Unner frümder Kreone, plattd. Erz. 98; Hohensyburg, G. 01. **H:** H. Turk, G. 97; B. Stamm d. Eiche, westf. Anthol. 01.

Hultsch, Friedr. Otto, ✝, Archäologie, ⅄, Dr. phil., GP., ObSchulR. Dresden-Striesen, Barbarossastr. 5. (Dresden 22/7 33.) **B:** Griech. u. röm. Metrologie 62, 2. A. 82; Heronis Alex. geometr. et stereom. 64; Metrologicorum script. reliquiae 64/66 II; Polybii hist. 67/72 IV. I 2. A. 88, II, 2. A. 92; Censorini de die nat. liber 57; Pappi Alex. collectio 76/78 III; Heraion u. Artemision 81; Zur Erinnerg an Dr. Chr. E. A. Gröbel 84; Autolyci de sphaera quae movetur liber 85; Scholien z. Sphaerik des Theodosius 87; Erzählende Zeitformen bei Polybios 91/93 III; Näherungswerte irrationaler Quadratwurzeln bei Archimedes 93; Elemente der ägypt. Teilungsrechnung 95; Poseidonios über die Größe u. Entfernung der Sonne 97; Gewichte d. Altertums 98; Hipparchos üb. d. Größe u. Entfernung d. Sonne 00; Die ptolomäischen Münz- und Rechnungswerte 03.

Hultzsch, Eugen, Indologie, UP. Halle, Schillerstr. 50. (Dresden 29/3 57.) **B:** The Baudhâyanadharmasâstra 84; South-Indian Inscript. 90/95 II, III I 99, 2 03; Reports on Sanskrit Manuscripts in Southern India 95/96 II. **H:** der Epi-

graphia Indica (Calcutta) III—V 94|99, VI 00|01, VII 1—7 02|03.

Humbert, Claas Hugo, Dr. phil., GP. Bielefeld. (Ditzum b. Emden $^{5}/_{8}$ 30.) **B:** Molière, Shakespeare und die dtsche Kritik 69; Englands Urteil üb. Molière 78; Molière in Deutschld 83; Lustige Puppentragödie vom sich selbst entleibenden Lindau 85; Le Misanthrope 87; Die Gesetze des franz. Verses m. bes. Rücksicht auf Molière u. d. Misanthrop 88; L'Avare 88, 2. A. 00; Le Bourgeois Gentilhomme; Nochmals das e muet u. d. Vortrag franz. Verse 90; Souvestre, An coin du feu 91.

Huemer, Camillo, Lit.Ψ, klass. Ph., Dr. phil., GP. Ried, ObÖstr. **B:** Die Genesis d. Entschlusses in den Trag. des Euripides u. Sophokles 89; Zwisch. 2 Feuern, Dr. 97. ()

Huemer, Joh., klass. Ph., Dr. phil., HofR. i. Unterr.-Min., MitRed. d. „Zeitschr. f. d. öst. Gymnasien". Wien II, Obere Donaustr. 47. (Raab $^{18}/_{4}$ 49.) **B:** De Sedulii Poetae vita 78; Unterjuch. üb. d. ält. lat. christl. Rhythmen 73; Ein Glossenwerk z. Dichter Sedulius 80; Z. Gesch. d. mittelalt. Dichtung 81; Cruindmeli ars metrica 83; Sedulii opera omnia 85; Rhythmus üb. d. Schlacht auf dem Marsfeld 1278 85; Virgilii Maronis grammatici opera 86; Horatii carmina selecta, 5. A. 98; Registrum multorum auctorum b. Hugo v. Trimberg 88; C. V. Juvenci evangeliorum libr. IV 90; Hauptregeln d. griech. Syntax, b. A. 95; Vademecum f. Kandidaten des MSchullehramtes in Östr. 95 III.

Hummel, Frl. Frida (Pf. Frida von Kronoff), Märchen, Nov., **Ue:** F. Stuttgart-Cannstatt, Badstr. 40 II. (ebda $^{13}/_{2}$ 53.) **B:** Zahlr. Jugendschr.

Hummel, Frdr., ✝, Lic. theol., Dekan, I. Stadtpfr. Crailsheim. (Wiesensteig $^{13}/_{8}$ 61.) **B:** D. Bedeutg d. Schrift v. C. Schwarz üb. d. Wesen der Religion 2c. 90; Was läßt sich z. Pflege e. gediegenen, echt volkst. Bildg in d. Arbeiterkreis. tun? 93; Was gibt d. evangel. Protestant. d. ihm zugehörigen Völkern bis heute vor d. röm.-kathol. Völkern voraus? 94.

Hummelauer, P. Franz v., (k.), SJ., altestam. Exegese. Valkenberg, Holl. Limburg. (Wien $^{14}/_{8}$ 42.) **B:** Bibl. Schöpfungsbericht 77; Commentarius in libros Samuelis 86, in libros Judicum et Ruth 88, in Genesim 95, in Exodum et Leviticum 97, in Numeros 99, in Deuteronomium 01, in librum Josue 03; Nochmals d. bibl. Schöpfgsbericht 98; Das vormosaische Priestert. in Israel 99; Aszese, Meditationum S. Ignatii de Loyola Puncta 96.

Hümmer, Friedr. Karl, (k.), ✝, Ψ, Dr. phil., Dom-Capitul., kgl. G. R. Bamberg. (Staffelstein $^{3}/_{11}$ 55.) **B:** Gregor d. Theol. 90; Bamberg i. Schwedenkrieg 90; D. hl. Berge, homilet.-apologet. Vortr. 99.

Hümmerich, Franz, Ψ d. Zeitalters d. Entdeckungen, Dr. phil., GRehr. Hof a. S. (Bad Schwalbach $^{26}/_{1}$ 68.) **B:** Vasco da Gama 98.

Hummler, John., Buchhdlr., Poebal u. Prf. vpa. Saulgau, Württ. (ebda $^{13}/_{10}$ 46.) **B:** Vortrag üb. Weltsprache 91, 2. A. 92; Ein Festspiel d. Feuerwehr 94; Des Rauchers Freud u. Lust 95; Hist. Festspiel 96; Der Occultismus 99; Mundelingva (internat. Verkehrssprache) 03.

Hundt, Frau Auguste, geb. Meixner, Jugend-Erz., Reg.-Komm.-Gattin. München, Rottmannstr. 25. (Weilheim, ObBay. $^{3}/_{10}$ 60.) **B:** Aus bewegter Jugendzeit 88; Frisches Grün 89; Kl. u. große Freunde 80; Gartenfreuden 90; Ringel-Ringel-Reihe 91; Was ihr wollt 92; Im Zwielicht 93; D. Osterhase u. a. Erz. 95, 2. A. 00; Der Gänsebub u. a. Erz. 01; Für lust. kl. Leute, G. in oberbayr. u. schwäb. Mundart, 1. u. 2. A. 02; In der Umfuhr u. and. Erzn. 03.

Hünich, Fritz Adolf, Zwickau i. S., am Römerplatz 8 III. (ebda $^{25}/_{4}$ 85.) *

Hunnius, Carl (Pf. Benoni), Lit.Ψ, ObLehr., Pastor. Dorpat (Jurjew), Ritterstr. 20. (Narva $^{6}/_{11}$ 56.) **B:** Ged. 98, 2. A. 04; Rudolf von Procházka 02; Zu höheren Sternen, relig. Lyrik 04.

Hunziker, Jakob, ⊙, ObLehr. Rombach, Aargau. (Muhen $^{28}/_{7}$ 61.) **B:** Mordnacht z. Brugg, Sch. 90, 2. A. 93; Hochzeit auf Toggenburg, Sch. 94; Dietzelm von Toggenburg, Tr. 94; Pestalozzis Armenschule auf Neuhof, Festsp., 1. u. 2. A. 96; Schützenmayen zu Baden, Sch. 96; Argovias Wiegenfeier, Festsp. 03.

Hunziker, Otto, ✠, Ψ, Dr. phil., ao. HSchP., PrivDoz. a. Polytechn. u. Vorst. d. Pestalozzianums in Zürich. Zollikon, Kant. Zürich. (Göttingen $^{13}/_{8}$ 41.) **B:** Zur Regierg u. Christenverfolgung d. Kaisers Diocletianus u. s. Nachfolger 68; Gesch. d. Zofingervereins 68; Pestalozzi u. Fellenberg 79; Gesch. d. schweiz. Volksschr. 81/83 III, 2. A. 86; Rousseau u. Pestalozzi 85; Bild. z. neueren Gesch. d. schweiz. Volksschr. 89; H. Pestalozzi 96; Zeitgenöss. Darstellungen d. Unruhen in d. Landschaft Zürich 1794|98 97; Gesch. der Schweiz. gemeinnützigen Gesellschaft 97.

Huonder, Anton, (k.), SJ., kath. Missions Luxemburg-Stadt, Bellevue, Großh. Luxemburg. (Chur $^{25}/_{12}$ 58.) **B:** Der selige J. G. Perboyre 90; Vater Renés letzte Fahrt 93, 5. A. 99; Der Schwur des Huronenhäuptlings, Erz. 94, 4. A. 99; E. Blick in die Reduktionen v. Paraguay 95; Die rote u. die weiße Rose 96, 3. A. 99; Pastor Pfotenhauer 96; Dtsche Jesuitenmissionäre im 17.—18. Jahrh. 99.

Hüpeden, Frau J., geb. v. Derthesen (Pf. J.v.Dorneth), Nov., /. Hannover, Weinstr. 6. (Kurland $^{6}/_{6}$ 25.) ()

Hupfer, Rob. (Pf. Rob. Sternau), /, Red. Halle a. S. (Reichenbach i. B. $^{27}/_{2}$ 47.) **B:** Dtsche Presse, 6. A.

Hupka, Jos., Röm. Recht, Handels- und Wechselrecht, Dr. jur., UDoz. Wien VIII, Josephstädterstr. 23. (ebda $^{22}/_{2}$ 75.) **B:** D. Vollmacht 00; Die Haftung des Vertreters ohne Vertretungsmacht 03.

Hueppe, Ferd., Hygiene, Bakteriologie, Dr. med., o.UProf. Prag. (Heddesdorf $^{24}/_{8}$ 52.) **B:** Methoden d. Bakterien-Forschung 85, 5. A. 91; Formen d. Bakterien 86; Üb. Beziehungen d. Fäulnis z. d. Infektionskrankh. 87; Über den Kampf gegen d. Infektionskrankh. 89; Choleraepid. i. Hamburg 92, 93; Ursach. d. Gährungen u. Infektionskrankh. 2c. 93; Semmelweis 94; Naturheilkunde u. Schulmedizin 95; Naturwiss. Einführung in die Bakteriologie 95; Über Körperübungen in Schule und Volk und ihren Wert für die milit. Übungen 94; Z. Rassen- u. Sozialhygiene der Griechen im Altertum und in der Gegenwart 97; Über die Wasserversorgg der Stadt Brünn 98; Volksgesundung d. Volksspiele 98; Handbuch der Hygiene 99; Hygien. Bedeutg der erziehenden Knabenhandarbeit 99; Der mod. Vegetarianismus 00; Über die mod. Kolonisationsbestrebungen und die Anpassungsmöglichkeit der Europäer in den Tropen 01; Über Krankheitsursachen vom Standpunkt der naturwissenschaftlichen Medizin 01; Ist Alkohol nur ein Gift? 03; Körperübungen u. Alkoholismus 03.

Huppert, Hugo, angew. med. ⚗, Dr. med., k.k.HofR., o.UProf. em. Prag, Kamenskyplatz 4. (Marienberg i. S. $^{29}/_{1}$ 32.) **B:** Zoochemie; Analyse d. Harns, 10. A. 98.

Huppert, Philipp, (k.), Moral, Dogmatik, D., Dr. phil., Red. d. „Köln. Volksztg.". Cöln a. Rh., Moltkestr. 93. (Sauer-Schwabenheim $^{7}/_{4}$ 57.) **B:** Preuß. Ministerialerlaß betr. die Lebensversf.-Ges. 96; Lebensversf.-Vertrag 96; Öffentliche Lesehallen 99; D. dtsche Protestantism. zu Beginn d. 20. Jahrh., nach protest. Zeugn. dargest. 02, 3. A. **Bearb. u. H:** Dr. Heinrich, Lehrb. d. kath. Dogmatik 98|00. ()

Huppert, Rudolf, ✆, Skizze u. Kritik, Red. der „Neuen Dtschen Dichterstimmen" und „Horen". Wien IX, Althang. 11. (Groß-Pohlom, Österr. Schlesien $^{10}/_{9}$ 81.) **H:** Jungdeutschland 03. *

Hürbin, Joseph, ✍, Dr. phil., Rektor d. Gym. u. Lyceums. Luzern, Schweiz, Dreilindenstr. 4. (Zuzgen im Aargau $^{21}/_{8}$ 63.) **B:** Peter v. Anolau 97; D. Statuten der Juristen-Universität Padua von 1396 98; Handb. d. Schweizergesch. I. 00. ()

Hurt, Jacob, Ψ, Lexikographie, Dr. phil., Pastor emer. St. Petersburg, Kl. Zarskoselscher Prosp. 13. (Livland $^{10.22}/_{7}$ 39.) **B:** Beiträge zur Kenntn. estn. Sagen und Überliefergn 63; Die estn. Nomina auf —ne-purum 86; Vana Kannel, estn. Volkslieder 86 II; Üb. estn. Himmelskbe 00. **H:** Estn.-dtsch. Wörterb., 2. A. 93.

Hurter, Hugo, (k.), SJ., Dogmatik, D., Dr. phil., o.UProf. Innsbruck, Univ.-Str. 8. (Schaffhausen $^{11}/_{1}$ 32.) **B:** Rechte d. Vernunft und d. Glaubens 63; Nomenclator literar. recent. theol. cathol. 71/99 IV. I.—III. 2. A. 92/95, I (V.), 3. A. 03; Theol. dogm. compend., 11. A. 03; Medulla theol. dogm., 7. A. 02. **H:** Patrum sanctorum opusc. sel. 1-48; 1-6 68-92; Lessius de summo bono 69; D. Thomae Aq. sermones 74; Storchenau SJ., Der Glaube des Christen, wie er sein soll 95.

Hurwitz, Adolf, ⅄, Dr. phil., ThSchP. Zürich, Bächtoldstr. 11. (Hildesh. $^{26}/_{3}$ 59.)

Huschak, Jos. Andr., /, ♫, Rätsel, Humor, Fürstl. Schwarzenberg. Zentralexpeditor. Wien IV, Alleeg. 35 p. (Krumau $^{8}/_{6}$ 34.) **B:** Dichterfrühling, G. 60; Almbleameln, dial. G. 63; Stadtparknixen, Rätsel 68; Ges. Schr. 89.

? Huschak, Wilh., Kult✍, /, Militärbeamter. Wien. (ebda $^{17}/_{12}$ 59.) **B:** Tabaksblätter 87; Anna 00.

Huschens, Jakob, (k.), ♫, Taubstummenlehr. Trier, Friedrich-Wilhelmstr. 10. (Pickließem $^{18}/_{5}$ 52.) **B:** Bilder zum Gebrauch beim Geschichtsunterr. in Volkssch. 85, 5. A. 94; Dass. f. Tbst.-Anst. 82, 5. A. 94; Materialien f. d. Unterricht i. d. Umgangsspr. i. Taubst.-Anst. 83; Realienbuch f. Taubst.-Anst. 94; Gesch. d. Vereins v. h. Vincentius v. Paul in d. Diözese Trier 95; D. gewöhnlichsten Sprachstörungen u. ihre Bekämpfung 98; D. kath. Kirchenjahr 99; Erklärg d. Gebete u. Hauptwahrheiten d. kathol. Religion 01; Gebetbuch für kath. Taubstummen. **H:** D. Taubstummen-Führer, 9. Jahrg.

Husnik, Jacob, graph. Künste, Prof. Prag. (Weppernitz 37.) **B:** D. Gesamtgebiet d. Lichtdrucks 78, 4. A. 94; D. Heliographie 79, 2. A. 88; D. Zinkätzung 68, 2. A. 96; D. Reprodukt.-Photogr. 68, 2. A. 95. ()

Huß, Hermann C. D., d. dtsche Spr. und Lit., Dr. phil., UProf. Princeton, NJ. (Eichenberg $^{4}/_{1}$ 47.) ()

Husserl, E., Dr. phil., ao. UProf. Göttingen. ($^{8}/_{4}$ 59.) **B:** Philos. der Arithmetik 91; Logische Untersuchungen I (Prolegomena z. reinen Logik) 00, II (Unters. z. Phänomenolog. u. Theor. d. Erkenntn.) 01.

Hutecker, Wilhelm, Dr. phil., Bibl. d. Kgl. Bibl. Berlin-Schöneberg, Beckerstr. 10. (Girrehnen, Ostpr., $^{4}/_{12}$ 61.) **B:** Üb. d. falschen Smardis 85. ()

Huter, Carl (Pf. Huter vom Haine), ♫,

Hygiene, Hrsg. und Red. d. „Hochwart". Dermold, Elisabethstr. 37. (Heinde 3/10 61.) ()

Huth, Frl. Emmy v. (Pf. Hans v. Echtlig), Volksbücher. Schwerin i. M., Beaugencystr. 1. (Rostock i. M. 14/3 66.) B: Ellernhof 93; Auf fest. Grund 98; Leidenich. 00. ()

Huth, Friedrich (Pf. Fred Hood, Arnold Rohde, C. Osten 2c.), ✈, ✉, △, ⚙, Archit. u. Hrsg. d. „Berl. Korr. f. Kunst u. Technik", der Berliner Feuill.-Korresp., „Der Skizze", der Korr. Weltausstellg St. Louis und der „Allgemeinen Techn. Korrespondenz". Charlottenburg, Schillerstr. 75. (Krotoschin 22/3 66.) B: Heiter und Herb 94; Offen. Brief an d. Freisinnigenleitung 02; Skizzen u. Abenteuer 05; Dokumente zum Urheberrecht 03.

Huth, Georg, ostasiat. Sprachwissenschaft, Dr. phil., UDoz. Charlottenburg, Seisenheimerstr. 7. (Krotoschin 25/2 67.) ()

Huttemann, Joh. Adolf, (k.) Askese, Lit., Pfr. Büren, Westf. (Lang cheid 3/5 63.) B: Der hl. Patroklus 92; Patroklus, Sch. 94; Bereitet den Weg d. Herrn! 5. A. 01; Siehe d. Lamm Gottes 94; D. h. Sakrament d. Firmung 95; Kathol. dtsche Dichter d. 19. Jahrh. 98; Evangelienklänge 00; Gesch. d. landw. Kreisvereins Büren 03.

Hutten, J., i. Thimm, Johanna.

Hütten, Joh. Georg (Pf. G. Heimwahl), (k.), Ehrendomh. v. Antiochien, Domvik. Köln a. Rh. (Walheim b. Aachen 5/11 70.) B: Leben der hl. Elisabeth 91; Altarkonsekration 97; Gegen den Strom, d. christl. Jungfr. der gebildeten Stände 01, 11. A. 03; Gattin u. Mutter im Heidentum, Judentum u. Christentum 03.

Hutter, Theod., ✠, ✓, ✉, Uc: F. Red. Reichenberg, Böhm., Turnerstr. 164 i. (Hermsdorf 20/9 60.) B: Norddöhm. Sagen, 2. A. 84; A. d. Jugendzeit, G. 74; D. Gegenreform. in Böhm.; Schatten d. Zivilisation 88; Mätterl. Sitten. ilder 89; Gesch. d. Karlsbrüde i. Prag 90; Gesch. d. Stadt Bilin u. d. Prov. Bilmensis 91; Stimmen d. Herzens, G., 2. A. 92; Gesch. d. Stadt Gabel in B. 93; Armenpflege u. Armenwesen 93; Ostmarktklänge, G. 95; Sturmlieder oder deutschböhm. Melodien 97; D. Schwarze Buch v. Reichenberg 97; Dtsche Heimatklänge, G. 98; Im wilden Westen 00; Am Fürstenhofe 00; Gesch. d. Burg Hammerstein 01; Deutscher Gastwirtekal. 02 u. Deutscher Fleischerkalender 02; Gedankenbilder, G. 03.

Huyn, Frl. Luise (Pf. M. Ludolff), (k.), Roman. Coblenz. (ebda 6/11 43.) B: Kl. Erzählgen 75; Talisman 77, 2. A.; Tochter d. Spielers 77, 2. A. 85; Versch. Wege 79, 2. A. 85; Beata 80, 2. A. 97; Geschlecht v. Reichenau 82; Felicitas 83, 5. A. 01; Verschollen 84, 5. A. 01; Sein letzter Wille 86; In sturmbewegter Zeit 93; Novellenkranz 95 III; Zu spät 95; D. stille Schloß 96; D. Kind d. Vagabunden 01; B. 100 Jahren, N. 02.()

Huysfens, Viktor, (k.), ✍, Dr. phil., Obrehr., Prof. Münster i. W. (Wachtendonk 23/1 47.) B: Albero von Montreuil 79. **Bearb**: Almegarns Weltgeschichte in acht Bänden, 8. A. 99/00. ()

Hyan, Hans, f. O. Berlin W, Regensburgerstr. 27. B: Spitzbuben, N. 99; D. Flugmaschine, N. 01; D. falsche Mandarin, N. 01; Johannistrieb, N. 01; Dufte Jungens, N. 01; Welt u. Halbwelt, N. 02; Lumpengesindel, N. 02; D. beid. Knipser, D. 02; Die kleine Kammer, D. 02; Gold, N. 03; Überbrettl, N. 03; Bilder aus dem Berliner Leben, N. 03; Mörder, N. 03.

Hyleanus, f. Quincke, Jos.

Hyperion, f. Göllner, Louise.

J.

Jaeckh, Ernst, Dr. phil., ✓, ⚖, Chefred. d. „Neckarzig", Hrsg. d. „Antiquitäten-Ztg". Heilbronn a. N., Moltkestr. 25. (Urach 22/2 75.) B: Kotzebues Lustspieltechn. 99. ()

Jaeckh, Gustav, Publiz., ✉, Politik, Red. d. „Leipz. Volksztg.". Leipzig, Tauchaerstr. 19|21. (12/10 66.) B: Arbeits- u. Lohnverhältn. d. Metallarb. Braunschweigs 96. ()

Jacob, Gg., Ψ, Dr. phil., ao. UP. Erlangen, Bismarckstr. 30. (26/5 62.) B: Stud. i. arab. Geographen 91|92 IV; Stud. i. arab. Dichtern 93|95 IV; Welche Handelsartikel bezogen die Araber d. MA. a. den nordbaltisch. Ländern? 2. A. 91; E. arab. Berichterstatter aus dem 10. Jahrh. über dtsche Städte 90, 3. A. 96; Das Leben der vorislamischen Beduinen 95, 2. A. 97; Karagöz-Komödien 1—III 99; Türk Lit.-Gesch. in Einzeldarstellungen, 1: Das türk. Schattentheater 00; Türk. Volkslit. 01; al-Mutanabbi, arab. Sch. 01; D. Schattentheater in seiner Wanderung vom Morgenland z. Abendland 01; Östl. Kulturelemente im Abendland 02; Das Hohelied 02; Sultan Soliman des Großen Diwan 03.

Jacob, Gg., ✝, Uc: Nord., Pastor. Neschwitz b. Bautzen. (ebda 24/10 39.) B: Katechismus mit Auslegung 70, 6. A. 95; Predigten üb. d. 10 Gebote 81; Predigten üb. d. Vaterunser 84, 2. A. 87; Kleiner Katechismus 83, 5. A. 98; Luther 83, 2. A. 84; Das wendische Rügen 94.

Jacob, Gustav (Pf. G. Margella), VB., Rov., Erz., ✓, ⚙ Red. d. „Bresl. Morgen-Ztg.". Breslau, Paulstr. 21. (Berlin 25/5 71.) B: Die Prostitution u. ihre polizeil. Bekämpfung 98. ()

Jacob, Karl, ✍, Dr. phil., UDoz. Tübingen, Neckarhalde 38. (Hamburg 19/12 64.)

B: Erwerbung d. Elsaß durch Frankreich i. Westfäl. Frieden 97; Straßburg. Politik 162 i 3299; Von Lügen bis Nördlingen 04.

Jacob, R. (Pj. R. J. Anders), ⚲, Hum., Nov. Berlin W, Ansbacherstr. 54 H. p. (ebda 25/4 35.) ()

Jacobi, Herm., ind. Ψ, o. UP. Bonn, Niebuhrstr. 59. (Cöln 11/2 50.) B: De astrologiae Indicae Hora appellatae originibus 72; The Kalpasûtra of Bhadrabâhu 79; The Ayâranga Sûtra of the Çvetâmbara Jains 82; Gaina Sûtras, Part I 84, II 95 (Sacred Books of the East 22 u. 45); Ausgew. Erzählungen in Mâhârâshtri 86; Sthavirâvali Charita by Hemachandra 91; Das Râmâyana 93; Kompositum u. Nebensatz 97; Upamiti bhavaprapancâ Kathâ fasc. IV 01, V 02, Anandavardhanâs Dhvanyâloka 03; Mahâbhârata, Inhaltsangabe 03.

Jacobi, Justus, Superintendent u. Pfr. Berlin-Schöneberg. (19/9 50.) B: J. Jacobi u. d. Vermittlungstheol. f. Zeit; D. christl. Ethik u. d. mod. Weltanschauung 99; Zwölf Jahre auf den Galeeren, Schicksale des jungen Jean Martheile.

Jacobi, Frl. Margarete, Jugendschr., Ue: IEF. Cannstatt, Uhlandstr. 16. (Königsberg, Pr.) Ue: Mark Twain, Ausgew. Schriften u. v. a.

Jacobi, Rich., BB., Publiz., Dr. phil., Ehefred. d. „Hannover Courier". Hannover, Bödekerstr. 10. (Berlin 29/11 50.) B: Der Journalist 02.

Jacobs, Alois, (K.), ✉, ObPostassist. Zabern, Elsaß, Am Roseneck 16 III. (Höngen 22/4 60.) B: Immergrün 89; A. d. Wasgau 99, 2. A. 02.

Jacobs, Ed., ♛, Dr. phil., ArchivR. Wernigerode, Schloß 41 (am Burgberg). (Crefeld 20/5 35.) B: Qua via et ratione Carolus M. imp. etc. 39; Das Jahr 813 n. Chr.; Gesch. Karls d. Gr. 63; Früheste Erwähnung d. noch bestehenden Ortschaften d. Herzogt. Magdeburg 64; Z. 50ja r. Jubelfeier d. Prov. Sachsen 65; Z. Kunde d. geistl. Verhältnisse des Land. Baruth 65; Gesch. d. ev. Klosterisch. z. Ilsenburg 67; Brocken u. s. Gebiet 71; Uebersichtl. Gesch. des Schriftt. 2c. in der Grafsch. Wernigerode 74; Urkundenb. d. Deutschordens-Kommende Langeln 2c. 82; Gesch. d. i. d. preuß. Prov. Sachsen verein. Gebiete 83; Harzburg u. ihre Gesch. 85; Gesch. u. Baudenkm. Wernigerodes 85; Gesch. d. Schützenwesens in der Grafschaft W. 7o; Schützenkleinode u. das Papageienschießen; Juliane v. Stolberg, Ahnfrau des Hauses Nassau-Oranien 89; Urkundenbuch d. Stadt W. b. 1460, 91; Bewegung d. Bevölkerung v. W. 93; H. Winkel u. d. Reform. im südl. Niedersachsen 96; Wiederherstellung d. evang. Kirchenwesens i. Erzstift Magdeb. u. Hochst. Halberstadt durch Gustav Adolf 97; Gesch. d. Schützengef. zu Wien 01.

Jacobs, Monty (Montague), BP., Litᵂ, /, Dr. phil. Berlin W, Fürtherstr. 2. (Stettin 5/175.) B: Gerstenbergs Ugolino 98; Maeterlinck, eine krit. Studie 01.

Jacobsen, Friedr., Roman, Nov., ⚲, Dr. jur., ⚲ Dir. Flensburg, Toosbuyfstr. 1. (Emmelsbüll 1/11 53.) B: 70 Semester 78; Nachtschatten 90; Moriturite salutant, R. 91, 2. A. 98; Falsche Propheten, R. 92 II; Waldmoder, R. 95; Im Weltwinkel, R. 96; Sturm, Sch. 97; Elfe, R. 98; Kreuz wende dich, R. 99; Die Pflicht, R 01; Du sollst nicht töten, Sch. 01; Nilfheim, R. 03.

Jacobsohn, Paul, wiss. Krankenpflege, Dr. med., Arzt, Hrsg. d. „Dtsch. Krankenpflege-Ztg." Berlin W, Maaßenstr. 25. (ebda 30/968.) B: D. vornehme Kunst, Kranke zu pflegen 96; Handb. d. Krankenversorgg u. Krankenpflege I 98/99, II 00/02; Über den theoret. Unterr. in Krankenpflege Sch. 98; Beitr. z. Gesch. des Krankenkomforts 98; Beitr. z. inneren Medizin 99.

Jacobsohn, Siegfried, Krit., /, Ästhetik, Dramaturgie, Litᵂ, Red. d. „Welt am Montag". Berlin W, Unter den Linden 58. (ebda 2/1 81.)

Jacobson, Benno, Red. a. „Börsen-Cour.". Berlin SW, Wilhelmstr. 121. B: Novellen u. zahlreiche Theaterstücke.

Jacobsson, Herm., ⚲, /, Dr. jur., Journ. Dresden, Strehlenerstr. 13 I. (ebda 9/175.) B: Shakespeare u. Kätchen Minola 03.

Jacoby, Dan., Litᵂ, Dr. phil., GP. Berlin NO, Werneuchenerstr. 16. (Johannisburg, OPr. 4/144.) B: De Leibnitii studiis Aristotelicis 67; Friedrich d. Gr. u. d. dtsche Litt. 73; G. Macropedius 86. ()

Jacoby, Herm., ✝, Litᵂ, D., o. UP. u. Konsist. Königsberg, Pr., Tragheimer Pulverstr. 51. (Berlin 20/12 36.) B: Jesus Christus u. d. ird. Güter 75; Allg. Pädag. auf Grund d. christl. Ethik 83; D. 1. Brief d. Apost. Joh. 91; Die innere Mission 92; Neutestamentl. Ethik 99. ()

Jacoby, Karl, Ψ, Dr. phil., GObLehr., Prf. Hamburg, Bornstr. 2. (Gumbinnen 7/2 49.) B: Anthologie aus d. Elegikern der Römer 82/96 II; Dionysi Halic. Antiqu. 85/91 III; Litt. Leben in Hamburg vor 200 Jahren 92.

Jacoby, Wilh., Schwank-u. Opernbichtg. Wiesbaden, Adelheidstr. (Mainz 8/3 55.)

Jacusiel, Jak. Casp. (Pf. Casp. Immerwahr), ✿, ✗, Dr. med., prakt. Arzt. Berlin W, Genthinerstr. 14. (ebda 21/3 49.) B: Dtsche Schule d. Zukunft 86; Preuß. Ärztekammern 87; Spielen, Turnen, Sport, u. ihr Wert f. d. Gesundheit unsr. Jugend 98; Das braune Jackett 00.

Jadassohn, Alexander, BB., Theater u. Musik, in Firma Verl.-Gesellschaft „Har-

monie", sowie Verlag u. Red. v. „Bühne u. Brettl". Berlin W, Schöneberger Ufer 32. (Leipzig 31|3 73.)

?Jadassohn, Beate, Roman, Nov., Skizz. Leipzig. **B:** Ruth v. Felseck, R. 00.

Jadassohn, Josef, Dermatologie, o. U.P. und Dir. der Dermatolog. Univ.-Klinik. Bern, Pavillonweg 7. (Liegnitz 10|9 63.) **B:** Venerische Krankheiten u. (m. H. Neißer) Hautkrankheiten i. Ebsteins Handbuch d. prakt. Medizin 00.

Jaden, Hans Krticzka Frhr. v. (früh. Pf. Hans v. d. Jahde), ✠, ✪, ●, nord. Lit♛, Dr. jur. Korneuburg, NÖstr. und Wien XVIII, Gentzg. 38. (Wien 26|11 66.) **B:** Festgesänge 88; Lied u. Ged. 88; Gefunden u. wiedergefunden, Sch. 89; Sommerfreuden, G. 89; D. corpus juris canonici, akad. Scherz 90; Th. Körner u. s. Braut 96; G. Reise n. Island u. d. Faröer-Inseln 97; Durch Korneuburg u. auf Kreuzenstein 01, 2. A. 03.

Jaffé, Richard, ✪, Dr. jur. Berlin W, von der Heydtstr. 5. (Posen 15|2 61.) **B:** Bild der Signorelli 90; Ohne Ideale 91; Die Höllenbrücke 93; Fastnacht 99; Der Außenseiter 99. ()

Jaffé, Rob., ✪. Berlin-Wilmersdorf, Bernhardstr. 16. (Gnesen 7|2 70.) **B:** D. armeWalter, Tr. 96; Ahasver, R. 99.

Jäger, A., s. Bihan, Angelika.

Jäger, Albert, ✓, Magdeburg, Mittelstr. 47. (Erfurt 11|9 59.) **B:** 4 Jahre in der Fremdenlegion 96; Arminius, vaterl. Festsp. (m. W. Schollmeyer) 01; Cupidos Schelmenstr., Sgspl (m. demsf.) 01.

Jaeger, Ernst, ✪, cand. jur. Königsberg i. Pr., Henschestr. 23. (Marggrabowa 3|5 80.) **B:** Odysseus, Travestie 01. *

Jaeger, Eugen, (f.), Sozialpol., Dr. phil., Verl. d. „Pfälz. Ztg.", Landt.- u. NT.-Abg. Speyer. (Annweiler 27|8 42.) **B:** Mod. Sozialismus 73; Gesch. d. soz. Bewegung u. d. Sozialismus in Frankreich 79; B. A. Huber 81; Genossenschaftswesen. u. Schultze-Delitzsch 84; Agrarfrage 81/93 IV; Franz. Revolution v. Standpunkte d. sozial. Bewegung 90; Kurze Gesch. d. dtschen Bauernstandes 98; D. bayr. Steuerreform v. 1899 00; D. Wohnungsfrage I 02, II 03.

Jäger, Georg (auch Pf. Friedr. Waldhaus), ✠, Hauptm. a. D. Stuttgart, Gymnasiumstr. 53. (ebda 31|12 26.) **B:** Nachklänge, G. 72|74 II; Schwäb. Lieder-Chronik 75|85 II; Dtsche Lieder a. d. Schwabenland 76|77; Bis vor Paris, 3. A. 79; D. Schwaben letzter Gruß an Kaiser Wilh. I. 88. **H:** Hölderlin, G., desf. Hyperion; Schwab, Gedichte u. dtsche Volksbücher.

Jäger, Gust., Naturwiss., Dr. med., Prf. a. D., Hrsg. v. „Prf. Dr. G. Jägers Monatsblatt für Gesundheitspflege 2c.". Stuttgart, Hegelstr. 22. (Bürg 23|8 32.) **B:** Zoolog. Briefe 64|76; D. darwinische Theorie 68; Leben im Wasser 68; Die Wunder d. unsichtb. Welt (Mikroskopie) 68; Skizzen aus d. Tiergarten 69; Deutschlds Tierwelt 74 II; In Sachen Darwins contra Wigand 74; Pharmazeut. Zoologie 74; Menschliche Arbeitskraft 78; Seuchenfestigkeit u. Konstitutionskraft 78; Entdeckg d. Seele 79, 3. A. 85; Lehrb. d. allg. Zoologie, 2. A. 80; Wanderungen durch d. Tierreich aller Zonen 80; D. Normalkleidung als Gesundheitsschutz 80; Mein System 85; D. Uniform im Licht d. Gesundheitslehre 87; Ein verkannter Wohlthäter 91; Stoffwirkung in Lebewesen 91; Aus Natur- u. Menschenleben 93; Wetteransagen u. Mondwechsel 93; Wetter u. Mond 94; Lösg d. Mondfrage 97; Gesundheitspfl. 99.

Jaeger, Heinrich, ✠, /, Natur♛, Natur⚓, ⚡, cand. med. Straßburg i. E., Weißturmstr. 51. (Schweighausen 22|1 76.)

Jaeger, Jacques, Länder- und Völkerkunde. Wien IV, Carlsg. 9. (Lemberg 11|6 57.) **B:** Reise-Momente 86, 3. A. 90; Von d. Donau bis z. Dembica 93; D. Juden i. Orient 93; Vom Kreuz zum Halbmond 94; Mittelmeer-Fragmente 95; Im Morgenland 96; Streifzüge u. Streiflichter 97; Jenseits d. Pyrenäen 98; Unt. d. brit. Flagge 99; Wanderungen in Rußland 00; Die Vikinger Insel (Island u. Faröer) 04. **H:** Wiener Almanach 92 ff. [rach. ()

Jaeger, Johs, ♛, Dr. phil., Pfr. Eb

Jaeger, Jul., (k.), ♛, Dr. phil., Prf. Osnabrück, Gr. Domfreiheit 1. (Bienenburg 24|12 48.) **B:** Urkundenb. d. Klosters Teistungenburg 78 u. 79; Urkundenb. v. Duderstadt 85; Kurmainz u. Duderstadt 85; Duderstadt geg. Ende d. MA. 86; Beiträge z. Gesch. des Erzstifts Mainz unter Dietherr v. Isenburg u. Adolf v. Nassau 94; Duderstadt u. sein Schützenwesen 02; D. Schülerlisten d. Carolinums (zu Osnabrück) 03.

Jaeger, Oskar, ♛, ⚿, Dr. phil., G Dir. a. D., G Reg R., o. Hon P. Bonn a. Rh., Beethovenstr. 8. (Stuttgart 26|10 30.) **B:** J. Wycliffe 54; Preußen u. Schwaben 66; Die punischen Kriege 70 III; Aus der Praxis 82, 2. A. 85; Gesch. der Griechen, 6. A. 96; Weltgesch. 88|89 IV, 4. A. 03; Gesch. d. neuesten Zeit III, Forts. v. Schlosser, 25. A. 01; Gesch. d. Römer, 8. A. 01; Das humanist. Gymnas. 89; Alex. d. Große 92; M. Porcius Cato 92; Pro domo, Reden u. Aufsätze 94; Didaktik u. Methodik d. Geschichtsunterr. 95; Pädagog. Testament, 2. A. 85; Lehrkunst u. Lehrhandw. 97, 2. A. 01.

Jagow, Eugen v., ✪, Nov., /, Obltn. a. D. Paris-Garches, Seine et Oise, 36 rue de la Plaine. (Aulosen 8|3 49.) **B:** D. Dulderin 87; D. Chauvinisten, R. 89; D. Ammeister v. Straßburg, Dr. 91; Torre Marie, kors. Nov. u. and. 91; Ratibor 93; Prometheus 93; Orla Dondy; E. Mutter

95; Rübezahl 96; Verleumdung 01; Camaraderie 01; Für ihr Kind 02; D. Kräuterheilige 02; Getreu bis in den Tod 03; D. kleinen Freundinnen 03.

Jahde, Hans von der, s. Jaden.

Jahn, Ernst Reinh., ♂, ✝, ♂, Dr. med. Erfurt, Paulstr. 29|30. (Meiningen $^{12}/_{4}$ 53.) **B:** Hygiene d. Auges 80; Leitfad. z. ökonom. Arzneiverord. 90; Arznei-Therapie d. Gegenwart 93, 3. A. 96; Hum. Erz. 94; Die Pfeiferbrüder, Dsch. 90, 3. A. 91; Zwerchfelltupfer, Erz. 98; D. beiden Engländer, Erz. 98; Jn d. Kaltwasserheilanst., N. 01; Rosmunde, Tr. 01.

Jahn, Frl. Hedwig, **Ue:** FEID. Berlin W, Neue Winterfeldtstr. 4 III.

Jahn, Herm., vaterländ. ♂, Ep., /, Dr. phil., Dir. der Kahnschen bereits. Realsch. Braunschweig, Kaiser Wilhelmstr. 53 p. (Mittenwalde $^{20}/_{8}$ 47.) ()

Jahn, Herm. Eduard (Pfl. Herm. Hain, A. Westphal, A. von der Warnow). Berlin NO, Elvingerstr. 32. (Kl.-Bielen $^{13}/_{8}$ 57.) **B:** Arbues de Epila 79; König Erich 80; Deutsche Lieder (m. Hamel) 80; Ich denke dein! 81; Verwehte Blätt. 82; Slavina 82, 2. A. 97; Jfuschka 82; Frau Eva 88; Tambour schlag an! N. 97; Sie 00, 3. A. 02; Naturgesch. d. Weibes 02; Feuer u. Schwert in Südafrika, N. I u. II 02; D. Liebe in der Welt 03. ()

Jahn, Joseph (Pfl. J. Piber), ♂, Nov., ♂, ♂, Schulleiter. Konradsgrün b. Eger, Böhm. (Partschendorf $^{12}/_{12}$ 60.) ()

Jahn, Kurt, Dr. phil., Hrsg. d. Jahresberichte f. neuere dtsche Literaturgeschichte. Berlin W, Eislebenerstr. 14, Ghs. l. (Rastatt $^{21}/_{11}$ 73.) **B:** Jmmermanns Merlin 98; Eichendorff 02.

Jahn, Max, ♂, Dr. phil., Dir., Red. d. „Allg. Deutschen Lehrerztg". Leipzig, Frankfurterstr. 22. (Nonneburg $^{30}/_{10}$ 53.) **B:** Über d. Zeitverhältnisse d. Vorstellens u. deren Wichtigkeit f. d. Unterr. 81; Der Einfluß d. Kant. Psychologie auf d. Pädagogik als Wissensch. 85; Methodik der ep. u. dram. Lektüre 91; Psychol. als Grundwissensch. d. Pädag. 97, 4. A. 03; Ethik als Grundwiss. d. Pädag., 2. A. 99.

Jahne, Heinr., /, ♂, ♂, Lehr. Rumburg, Auplatz 20. (Unter-Kratzau $^{17}/_{11}$ 65.)

Jahne, Josef, Stenogr., Geometrie, Zeichnen, Bürgerschullehrer. Wien VI, Haydng. 7. (Unter-Kratzau $^{12}/_{7}$ 62.) **B:** Leitf. d. Geometrie 98; Leitf. d. Stenogr. 99; Lehr- u. Lesseb. d. kaufm. Stenographie, 5. A. 02. ()

Jahne, Ludwig, /, Dir. d. d. Bleiberger Bergwerks-Union. Klagenfurt, Kärnten, Gasometerg. 14. (Wien $^{1}/_{9}$ 56.) **B:** Poetische Bekenntnisse, G. 96; Arnulf v. Kärnten, E. 98. *

Jahnke, Herm., ○, Volksschr., Dialekt-♂, Lehr. Berlin N, Wörtherstr. 40. (Wintersfelde $^{20}/_{4}$ 45.) **B:** Bühne u. Kanzel, N. 74; Neue Lorelei, Sch. 74; Nahwer Bismarck 75; Dörchleuchting, Sch. (n. Reutter) 76; Tante Voß, Schw. 76; Jürgen Bullenweber 79; A. Borsig 80; Up ewig ungedeelt 81, 5. A. 96; Bienenfleiß u. Bienensegen, Erz. 82; Kurbrandenburg in Afrika, Erz. 85, 4. A. 97; F. Schmidt 86; C. v. Rowow, Erz. 87; Willy d. Stegreiche 88, 2. A. 90; Humor u. Heldent. 88; Willy. II. 89, 7. b. 9. Tauf. 04; Bismarck 98; Vollst. Ausg. 50. b. 55. Tauf.; Kein Hüsung, Volkssch. 91; Albrecht Achilles 91; An der Schwelle des Jahrh., Erz. 91; Gold u. Eisen, Volksch. 93; Hans Kohlhase, Erz. 95; Willy.-Gedenkbuch, Festschr. 97; Jll. Chronik d. Nat.-Denkmals u. d. 100-Jahrfeier 97; Eiserne Zeiten, Erz. 00; De Schwestern, plattdeutsch. Festsp. 00; Jm Weltwinkel, Erz. 01; Michel Burow, Bauernpiel 04; Reineke Fuchs, Jugendschrift.

Jahnke, Richard, Dr. phil., Dir. der Dtschn Schule. Brüssel, avenue Jeanne 28. (Altdamm, Pomm. $^{26}/_{3}$ 68.) **B:** Comoediae Horatianae tres 91; Lactantii Placidi commentarii in Statii Thebaida 98; Vaterländ. Gedichte aus d. Zeit d. Befreiungskriege 02; Erläuterungen dazu 02; Hebbels Nibelungen erläut. u. gewürdigt 03.

Jakob, Wenzel, /, Chefred. d. „Jnnsbrucker Nachr.". Innsbruck, Speckbacherstr. 28. (Schodrowitz, B., $^{5}/_{12}$ 58.)

Jakobs, Peter, (k.), ✝, Pfr., D., Dr. phil. Werden, Rhein. (Troisdorf $^{12}/_{7}$ 48.) **B:** Besserung des Verbrechers 89; Gesch. d. Pfarreien im Gebiet d. ehemal. Stifts Werden 93 f. II; Werdener Annalen 96.

Jakoby, Alinda, s. Krug, Maria.

Jatsch v. Wartenhorst, Rudolph, Jnf.-Kranth., Dr. med., o. Pfl., k. k. ObSanitätsR., Vorst. d. medic. Klinik. Prag II, Wenzelsplatz 53. (55.) **B:** Fachschr.

Jan, Herm. Ludw. v. (Pfl. Herm. Ludw.), elsäss. ♂, Kult.- u. Musik♂, Nov., **Ue:** FE, Prf., Priv.-Gel. Straßburg i. E., Zornstaden 13. (Frankfurt a. M. $^{22}/_{5}$ 51.) **B:** J. G. Kastner 86 III; Erzählt. aus d. Wasgau 87, 2. ill. A. 99; Straßb. v. 100 Jahren 88; Dtsche Kaiser u. Könige i. Straßb. 89; Letzte Huldigung d. Hanauer Ländels 90; Das Elsaß z. Karolingerzeit 92; Elsl. Gedächtnistage 94; Das Elsaß i. Jahre 1893 94. **Ue:** Spach, J. Farel 91 u. Rüdiger Manesse 01; Wiseman, Fabiola 98; Newman, Kallista 98.

Jänecke, Max, ✉, Politik, /, Dr. phil., Berl. d. „Hannov. Courier", Vorst. d. Ver. Deutsch. Ztgs-Verleg. Hannover, Osterstr. 88. (ebda $^{29}/_{9}$ 69.) **B:** D. Gewerbepolitik d. ehemal. Königr. Hannover in d. Wandlungen von 1815|66.

Jaenicke, Herm., ●, ♂, Dr. phil., G.-Direkt. Gumbinnen. (Kopojne $^{12}/_{4}$ 51.)

B: Dtsche u. brandb. preuß. Gesch. 80, 8. A. 04; Gesch. d. Griech. u. Röm. 81, 6. A. 04; Lehrb. d. Geogr., 2. A. 89; Kurze Weltgesch. 90; Lehrb. d. Gesch. 90, 3. A. 01|03; Bilder aus d. dtschn u. preuß. Gesch. 91, 15. A. 02.

Janitschek, Frau Maria, ✉. München, Amalienstr. 65. (Mödling $^{23}/_{7}$ 60.) **B:** Legenden u. Gesch., Dchtgn 85; Im Kampf um die Zukunft, Dchtgn 87; Verzaubert, Dchtgn 88; Irdische u. unirdische Träume, Dchtgn 99; Aus d. Schmiede des Lebens, Erzn. 89, 2. A. 02; Lichtbungrige Leute, R. 91; Gesam. Gedichte, 2. A. 92; Atlas, R. 93; Phadjucher, R. 94; Lilienzauber, R. 94; Raoul u. Irene, R. 95; Gott hat es gewollt, R. 95; Im Sommerwind, G. 95; D. Scheitelstein, R. 96; Vom Weibe, Charakterzeichngen 96, 2. A. 01; Ninive, R. 96; D. Amazonenschlacht, R. 97; Ins Leben verirrt, R. 97; Kreuzfahrer, R. 97; Gelandet, R. 97; Im Sonnenbrand, Erz. 98; Aus alten Zeiten, Ged. 00; Frauenkraft, R. 00; Stückwerk, R. 00, 2. A. 01; Olympier, R. 01; Kinder der Sehnsucht 01; Harter Sieg, R. 02; D. neue Eva 02; Aus Aphroditens Garten 02 II; Auf weiten Flügeln, Rn. 02; Pfingstsonne, R. 03; Mimikry, ein Stück modern. Leben 03. ()

Janke, Arthur, ●, ♛, ⚔, Oberst z. D. Berlin W, Martin Lutherstr. 3. (Bublitz $^{21}/_{8}$ 43.) **B:** Reise-Erinn. aus Italien, Griechenl. u. d. Orient 74; Skizzen a. d. Europ. Rußland 77|79 II; Belagerungen d. Stadt Trier 1673|75 u. d. Schlacht an d. Conzerbrücke am $^{11}|_{8}$ 1675 90.

Janke, Erich, BB., BP., Dr. phil., Verleger, Red. d. „Deutsch. Romanztg." Berlin-Großlichterfelde-Ost, Boothstr. 28. (Berlin $^{25}|_{11}$ 78.) **B:** Z. Gesch. d. Verhaftung d. Staatsrats Karl Justus Gruner i. J. 1812 01; Das Geisterschloß, Lsp. 02. **H:** Feldbriefe e. Kriegsfreiwill. v. 1813 01. *

Janke, Otto, allg. u. Schulhygiene, Rektor, Red. d. „Deutschen Schulzeitg" u. d. „Deutschen Schulgesetz-Sammlung". Berlin NO, Lebuserstr. 5. (Stargard $^{12}|_{12}$ 59.) **B:** Grundriß d. Schulhygiene 90, 2. A. 01; Beginn d. Schulpflicht 91; Hygiene d. Knaben-Handarbeit 93; Bericht d. Deutschen Frauenabt. bei d. Weltausstellung in Chicago (m. and.) 93; Üb. den Unterricht in d. Gesundheitslehre 95; Handb. d. Schulhygiene (m. Baginsky) 98; Berliner Lesebuch (Neubearb.) I a 00, 4. A. 03, I b 00, 3. A. 03, II 00, 3. A. 03, III 96, 6. A. 03, IV, 96, 4. A. 02.

Janke-Carola (Pseud.), Frl., Nov., ✆, ✉, **Ue:** FEISMRB. Clarens, Maison Cuenzi. (Cöslin.) **B:** Neffeals Erbe, Lsp., 2. A.; D. Eifersüchtigen od. Dorchen und Fritz, Lsp., 3. A.; Lust. Studenten, Lsp., 2. A.; Mein Mann ist aus, Lsp.; Ged. 66, 5. A. 00 III; Rätsel d. Unsterblichkeit 68, 3. A. 84; Weltuhr, 3. A. 84; Völkerrecht 85 II, 2. A. 89; Nov. 93; Spiel d. Zufalls 98; Tageblätt. aus d. Frühlingszeit 98; Alte Brummbär 00.

Jannasch, Paul Ehrhardt, Dr. phil., ao. ö. Prof. Heidelberg. (Otsch-Dssig b. Görlitz $^{2}/_{10}$ 41.) **B:** Chem. Forschungen I 88; Prakt. Leitf. d. Gewichtsanalyse I 96, II 03.

Jannicke, F., ●, RechngsR. Mainz, Kaiserstr. 15. **B:** Dimaleat 03; Farbenharmonie 03 u. m. a. (*)

Jansen, Ferd., ✍, ✉, Red. d. „Berlin. Musik- u. Theaterbl." (Künstlerzunft). Berlin-Friedenau, Rembrandtstr. 5. (Kiel $^{13}|_{18}$ 59.) **B:** D. neue Heiland, modern. C. 02.

Jansen, F. Gust., Musik✉, k. Musikdir., Prof. Hannover, Steuernderb 13. (Jever $^{15}|_{12}$ 31.) **B:** Die Davidsbündler 84. **H:** R. Schumanns Briefe 86, 2. A. 04; R. Schumann, Ges. Schriften, 4. A. 91 II; Kothes Abriß der Musikgesch., 7. A. 01.

Jansen, Hubert, Dr. phil., Linguistik, Lexikographie, ●, Ethnographie, Ψ, Übsetzgn., leit. Red. d. Ver. Dtscher Ingen. herausgeg. Technolexikons. Berlin NW 7, Dorotheenstr. 49; Friedrichshagen, Wilhelmstr. 58 A. (Griethausen bei Kleve $^{2}|_{11}$ 54.) **B:** Bemerkgn z. Verskunst im Urdu 93; Verbreitung des Islâms mit Angabe der versch. Riten, Sekten ꝛc. 97; Dtsche, österr. u. schweiz., sowie franz., belg. u. engl. Maße, Gewichte u. Münzen einschl. der neuen Maße des CGS-Systems 00; Leitf. für d. Technolexikon, 1. u. 2. A. 03.

Jansen, Rob., ✆, ✉, Kritik, ✍, Cöln a. Rh., Luxemburgerstr. 10. (ebda $^{18}|_{7}$ 81.) **B:** Titus Junius, Dr. 99; Jenseits, Dr. 03; Gaius Gracchus, Dr. 03.

Janson, August v., Militärliteratur, Generaltn. z. D. Charlottenburg, Uhlandstr. 23 III. (Dothen, Kreis Heiligenbeil $^{27}/_{4}$ 44.) **B:** Der Dienst d. Truppengeneralstabes im Frieden 99, 2. A. 00; D. taktische u. strategische Zusammenwirken von Heer u. Flotte 00; D. junge Inf.-Offizier u. seine taktische Ausbildung 00; Gesch. d. Feldzugs 1814 in Frankreich I 03. *

Jantschge, Georg, (Pss.-Rich. Wald; Niwa), DDr. SchG., ✆, ✉, Nov., ✍, ⚔, Theat.- u. Kunstkritik, Eigentüm. d. „Literat.-Anstalt Austria", Hrsg. d. „N. Wiener Theater-Zeitg.". Wien III|2, Bechardg. 23. (ebda $^{20}|_{9}$ 70.) **B:** Der erste Gang, G. 93; Die Künstlerin, Schw.; Er heiratet, Schw.; D. preisgekr. Lustsp., Schw.; Alte Schuld, Schw.; Arbeit, Sch.; E. Idealist, Sch.; Am Wege, Dchtgn; Befreiung, Sch.; . . . Liebe? Nn. 03.

Jantzen, Herm., Germanistik, Dr. phil. Breslau X, Rosentalerstr. 10 a. (ebd. $^{18}|_{2}$ 74.) **B:** Gesch. d. dtschen Streitged. im M.-Alter 96; Gotische Sprachdenkmäler 98, 2.

A. 00; Saxo Grammaticus. Die ersten 9 Bücher d. dän. Gesch. überf. u. erläut. 99, 01. **H:** Dichtgn a. mhd. Frühzeit i. Ausw. 01; Grillparzers „Sappho" 03; Literaturdenkmäler des 14./15. Jahrhdts. 03. **Mit-H:** Engelien, Gramm. d. nhd. Spr., 5. A. 02.

Janus, s. Haeßler, Oskar.

Janus, s. Oppenheimer, Frz.

Januschke, Hans, Ph.A., ObRealsch.-Dir. Wien II. (Lichten 21/9 53.) **V:** Prinzip d. Erhaltung d. Energie in d. Dynamik 84, in d. elem. Elektrizitätslehre 87, in der Optik 88; Gesetze d. Oberflächenspannung 90; Ätherdruck als einheitl. Naturkraft 93; Prinzip d. Erhaltung d. Energie u. s. Anwendg in d. Naturlehre 97.

Januszkiewicz, H. v. (Pi. Hans von Reinfels), ♁, ✓, **Ue:** I. Berlin-Großlichterfelde S, Villa Hildegard. (Stettin 17/1 55.) **V:** D. gnädige Fräulein, Lsp. 80; Drei Jänker, Lsp. 80; Marotten, Lsp. 81; J. Negligee, Pl. 82; In eigener Schlinge, Schw. 83; Mod. Töchter, Lsp. 84; Alte Briefe, Lsp. 85; Eßbukett, Lsp. 85; Kapituliert, Lsp. 86; Erik Swensen, Sch. 89; Mütter u. Töchter, Erz. 91; D. Sitte, Sch. 91; Va banque, Sch. 92; Fromme Lügen, Lsp. 92 Ehe, Liebe, Sinnlichkeit, Flugschr. 93; Eifersucht, Sch. 94; D. neue Herr, Festsp. 94; Saisonliebe, Lsp. 96; D. Geheimnis, Sch. (a. d. Ital. des Lopez) 96; Noblesse oblige, Sch. 96; Flammen der Liebe, 3 N. 00; Seine Perle, Schw. 02; Kampf, Sch. 02. **H:** D. geist. Berlin I 97; Berlin. Premièrenbriefe.

? Jarz, Konr., ⚙, Naturw., Dr. phil., LndesSchInsp. Brünn. (Leutschach 17/242.)

Jaeschke, Emil, ✪, Lit., Theater, Dr. phil., Stadtbiblioth. Elberfeld, Stadtbücherei. (Gr. Wartenberg 23/10 74.) **V:** D. Antike in d. florentin. Malerei d. Quattrocento 00; D. Stadtbibliothek Elberfeld 03.

Jaskulski, Cornel, ♇, Prf. Czernowitz, Priesterg. 3. **V:** Erziehg. zum Kunstgenusse, Vortr. 03. (*)

Jastrow, Herm., ⚷, Amtsger. R. Berlin NW 5, Birkenstr. 44 a. (Nakel 29/10 49.) **V:** (Kochs) Formularbuch u. Notariatsrecht, 14. A. 03; Rechtsgrundsf. d. Kammergerichts 89 mit neuer Folge 92, 2. A. 95; (Preuß.) Allg. Gerichtsordnung II u. III 91; Handbuch f. amtsrichterl. Geschäfte 93; Recht d. Fraa nach d. BGB. 97; Gesetze über die freiw. Gerichtsbark. 98, 3. A. 02; Recht d. unehel. Kinder 01.

Jastrow, Ignaz, 🖃, Dr. phil., Univ.-Doz., Stadtrat, Hrsg. d. „Arbeitsmarkt", Mithrsg. d. „Gewerbegericht". Charlottenburg, Berlinerstr. 54. (Nakel 13/9 56.) **V:** Sklaven d. Dtschn u. Angelsachs. 78; Pufendorfs Lehre von der Reichsverf. 82; Gesch. d. dtschn Einheitstraumes 85, 4. A. 91; Volkszahl deutscher Städte 86; Welthandelsstraßen in d. Gesch. d. Abendlandes 87; Klein. Urkundenb. z. neuer. Verf.-Gesch. 89; Interesse d. Kaufmannstandes am B.-GB. 90; Handbuch z. Lit. Berichten 91; Selbsteinschätzung und geist. Arbeit 91; Drückt die Militärlast? 93; Wen sollen wir wählen? 94; Preuß. Steuerbuch 94; Dtsche Gesch. im Zeitalter d. Hohenstaufen (mit G. Winter) 94; Sozialliberal, 2. A. 94; Dreiklassensyst. 94; Stell. d. Privatdozenten 96; Einrichtung v. Arbeitsnachweisen 98; Kommunale Anleihen 00.

Jaufenthaler, Franz, CP., Politik, 🖃, ✓, **Ue:** FE, Red. d. „Österr. Volkszeitg.". Wien III, Obere Viaduktg 26. (ebda 21/8 60.)

Jauker, Karl, Germanistik, ♛, ⚓, Dir. der Lehrer- u. Lehrerinnen-Bildungsanst., k. k. Reg.-R. Graz. (Wien 27/4 50.) **V:** Verhältnis W. v. d. Vogelweide zu Reinmar d. alten 75; Über die chronologische Behandlung d. Stoffes in den epischen Gedichten W. v. Eschenbach, in Erec u. Iwein Hartmanns v. Aue, u. in Tristans Gottfr. v. Straßburg 82; Zur Methodik d. Unterr. im deutschen Aufsatze 87; Schulausgaben Lessings Laokoon, 3. A. 02; Herders Cid 87; Goethes Iphigenie 95; Dtsch. Leseb. f. Oberrealschulen, 4 A. 98; Mhd. Leseb. dto., 3. A. 94; D. Herzogt. Steiermark, 2. A. 98; Deutsche Sprachlehre f. österr. Bürgersch. 00; Deutsche Sprachlehre für Mädchen-Lyzeen 02.

Jbach, Joh. (K.), Kirchen♛, Pfr., Prälat, Geistl. Rat. Willmar, Nass. (Frankfurt a. M. 25/8 25.) **V:** D. bevorsteh. Konzil 69; Unfruchtbarkeit d. Unglaubens? 70; Kampf des mod. Staats gegen die Kirche 73; Sozialisten im Zeitalter d. Reform 79; Dom zu Limburg 79; Kulturk. v. d. Richterstuhl f. eig. Gesetze, 2. A. 77; Kampf zw. Papstt. u. Kaisert. 84; Jll. Gesch. d. Kirche Christi 99; D. Leben d. heil. Elisabeth v. Schönau 99. **Ue:** Vigouroux, Bibel u. die neuest. Entdeckgen 85/86 IV.

Jbicus, s. Pfeiffer, Max. G.

Jbo, s. Bosch, Ida.

Jchenhaeuser, Frau Eliza (Pi. E. Rosevalle), DSch., Sozialpolit., Nov., **Ue:** FERum. Berlin NW, Altonaerstr. 36. (Jassy 12/5 69.) **V:** Essays z. Frauenfrage 92; D. gegenw. Stand d. Frauenfrage 94; Z. Frauenfrage 96/99 II; Ausnahmestell. Deutschlds in Sachen d. Frauenstud. 97; Erwerbsmöglichkeiten für Frauen 97, 2. A.; Die polit. Gleichberechtigung der Frau 98; Die Dienstbotenfrage u. ihre Reform 00.

Jchenhaeuser, Justus, 🖃, Dr. jur., Hrsg. d. „Internationaler Volkswirt" u. d. „Zeitschr. f. d. ges. Aktienwesen", Berlin NW, Altonaerstr. 36. (Fürth 31/10 60.) **V:** Beiträge zur Übervölkerungsfrage 88/92; Bontouxsche Krisis 88; Die Börsenenquete 93; Reformarb. an d. Börsenauswüchsen 93; Finis argenti 94; Finanz. Zeit- u.

Streitfragen 95|98 II: Währungsstreit 98; Vorstand d. AG. 98; Kommentar z. Reichs-Aktiengef. 99.

Idel, Wilh., BB., ✠, ✪, Essay, Nekt. Wermelskirchen, Reg.-Bez. Düsseldorf. (Wiehl $^{6}/_{1}$ 49.) **B**: Gestalten und Bilder, G. 00; Schulreform u. Rektoratschul. 00; Irmgard von Berg, Dr. 03.

Ideler, Frl. Lucie (U. Derelli), DSch., Roman, Nov., ✠, /. Freienwalde a. O., Königsstr. 30. (Heinrichsdorf $^{18}/_{8}$ 51.) **B**: Aus der Heimat 84, 2. A. 92; Aus vergangener Zeit, Erz. 02; Der Kahnschiffer, Erz. 02; Unter fremder Herrschaft, Jugendschr. 02; D. Bitte um Vergebung, Erz. 03; Liebet eure Feinde, Erz. 03; Ohne Furcht u. Tadel, R. 03 u. m. a.

Idem, ʃ. Kremnitz, Mite.

Idus, Dr. F., ʃ. Noack, Friedr.

Iecht, Rich., Dr. phil., klass. ✠, dtsche Mundart u. ✍ d. Oberlausitz, GPrf., Hrsg. d. „N. Lauf. Magazins". Görlitz, Neißstr. 30. (Neuglück $^{4}/_{9}$ 58.) **B**: Wörterb. d. Mansfelder Mundart 88; Schweden in Görlitz 1639—41 90; Görl. Personen- u. Familiennamen i. 14. Jahrh. 91; Urkundl. Nachricht üb. G. Emerich 92; Üb. Görl. Stadtbücher 91|01; Fürstl. Besuche in Görlitz 93; Alt. Gesch. v. Görlitz 94; Codex diplom. Lusatiae superioris II 96|03; Die Fehde d. Stadt Görlitz mit Gotsche Schaff auf dem Greifensteine 1425 u. 1426 98; Joh. Gottl. Kloß in seiner Bedeutg für d. Oberlaus. Geschichtsschreib. 99; Über Görlitzer Häuser u. Kunstbrunnen 02; Zum Gedächtnis Herman Knothes 03.

Iedrzejewski, Franz, Lit. ✍, ✪. Laurahütte-Siemianowitz, ObSchl., Hugostr. 20 II. (Schönsee, Westpr., $^{14}/_{12}$ 59.) **B**: E. Veilchenstrauß, Sk. 92; Nette Freier, Schw. 97; D. gnädige Herr bin ich, Lp. 97; Wir brauchen keine Schwiegermama, P. 97; Bei J. Kerner in Weinsberg, dram. Genrebild 98; E. Kaffeegesellschaft, kom. Genrebild 01; Hol' d. Kuckuck die Neujahrskarten, P. 02; Moderne Menschen, Dr. 02; Größenwahn, Dr. 03. **H**: Talent. Traut, Unter d. Schullinde, E. 93.

Jeep, Ernst, Lit. ✍, Dr. phil., Bibliothekar a. d. Königl. Bibl. Nowawes b. Potsdam. (Wolfenbüttel $^{13}/_{10}$ 67.) **B**: H. Friedr. v. Schönberg 90; Chasot 95; Karol. v. Günderrode 95; Eulenspiegel 96; Zentrale Volksbibliothek 96; Bücherverz. d. städt. Volksbibl. zu Charlottenburg 98, 2. A. v. Dr. G. Fritz, 01.

Jehle, Ludwig, Meteorol. u. Hygiene, ✠, kais. Rat, Gewerbe-Insp. Wien III, Salesianerg. 31. (Wien $^{23}/_{8}$ 42.) **B**: Sterblichkeitsverhält. d. Stadt Prerau 90; Wasser u. Boden derſ. 90; Zehnjähr. Beobacht.-Resultate d. meteorol. Stat. Prerau 90; Über Gewerbekrankheiten 94; Hygiene d. Gasarbeiter u. Ziegelarbeiter 01.

Jeiler, P. Ignatius, (k.), OFM., ✝, Quaracchi b. Florenz. (Haxibxeck $^{4}/_{12}$ 23.) **B**: Anleitg zur Generalbeichte 50; Gesch. der Märtyrer von Gorkum 67; Ablaß v. Portiuncula, 2. A. 70; Pius IX. 75; Betracht., Gebete u. Gesänge b. d. 40stünd. Gebete, 2. A. 78; Leben der Klosterfrau M. C. Höß von Kaufbeuren 74, 6. A. 93; Normalbuch für den 3. Orden 67, 14. A. 91; D. sel. Mutter Franziska 95, 2. A. 97. **Mith**: S. Bonavent. Opera omnia 83 ff. I|XI.

Jeitteles, Adalb., ✝, Germanist, Univ.-Biblioth.-Vorst. i. N. Graz, Grazbachg. 28. (Wien $^{20}/_{8}$ 31.) **B**: Nbd. Wortbildg 65; Hahn, althd. Grammatik 66|74; Mhd. Predigten 72; Grundzüge e. Reform d. österr. Staatsbibliotheken 72; Hahn, Auswahl a. Ulfilas got. Bibelübersetzg 74; Altdeutsche Predigten 78; D. St. Pauler Pred. u. A. Schönbach 81; J. Frey 98; J. Frey, Gef. Dichtungen 99; J. Frey, Spruchdichtgen 03.

Jellinek, Arthur L., Bibliogr., Lit. ✍, Kritik, Hrsg. d. „Internat. Bibliographie d. Kunstwissensch." 02 f. u. d. „Bibliographie d. vergleich. Literaturgesch." 03 f.; Mithrsg. d. „Österr. Bibliogr.", d. „Bibliogr. d. dtschen Zeitschriftenlit." u. d. „Bibliogr. d. dtschen Rezensionen". Wien VII, Kirchenq. 35. (ebda $^{21}/_{2}$ 76.)

Jellinek, Georg, ✠, ✍, Dr. jur. et phil., o. ÜP. Heidelberg. (Leipzig $^{16}/_{6}$ 51.) **B**: Fachschr. ()

Jellinek, Josef, /, ✪, ✪, ✠, Theaterkrit., Red. d. „Censor". Berlin S 14, Alte Jakobstr. 100. (Olmütz $^{10}/_{9}$ 74.) **B**: Über den Zeiten, dr. Dichtg 02.

Jellinek, Max Hermann, germanische ✝, Dr. phil., ao. ÜP. Wien VIII|2, Skodag. 12. (ebda $^{29}/_{5}$ 68.) **B**: Die Sage von Hero u. Leander in der Dichtg 90; Beitr. z. Erklärg d. germ. Flexion 91; E. Kapitel aus der Gesch. d. dtschen Gramm. 98. **H**: Psalmenübersetzung d. P. Schede Melissus 96; Phil. v. Zesen, Adriat. Rosemund 99.

Jenisch, Frl. Clara Antonie (Pſ. Clarissa Ilmenhorst), /, Redaktrice. Charlottenburg, Kantstr. 51. ($^{27}/_{2}$ 53.)

Jenisch, Frau Louise (Pſ. L. St. Hohenried), VB. Baden b. Wien. (Wien $^{5}/_{11}$ 47.) **B**: Geb. 80; Advokat als Schwiegersohn, Lsp. 82; Kattenburg, lyr.-ep. D. 87.

Jenny, Gustav, ✠, /, Nov., Dr. phil. St. Gallen, Blumenaustr. 28. (ebda $^{14}/_{11}$ 65.) **B**: Miltons verl. Paradies i. d. dtsche Lit. d. 18. Jahrh. 90.

Jenny, Rud. Christoph, DDeSchG., ✪, k. k. Leutn. i. P., Hrsg. u. Red. d. „Tiroler Wastl". Innsbruck. (Kastelruth, Tirol, $^{23}/_{5}$ 58.) **B**: Leiden Christi 88; Oswald v. Wolkenstein 91; Allgemeine Weltgeschichte 91; D. Heimkehr, Singsp. 92; Not kennt kein Gebot, Vst. 94; D. Künstlerkneipe, Dr.

95; Fünf Dekorierte, E. 95; Weihnachtsmärlein, Vst. 96; D. Nornengünstling, ein Märchendr. 98; D. Heimchen a. Herd, Märchenlsp. nach Dickens 99; Von d. Wiege bis zum Wastl, Autobiogr. 03.

Jensen, Christ., ●, /, Lehr. Schleswig, Gottorpstr. 6 B. (Marienkoog [28]/11 57.) **B**: Frembenf. i. Hansenschen Museum in Keitum auf Sylt 87; D. nordfriesf. Inseln Sylt, Föhr, Amrum u. die Halligen vormals u. jetzt 91, 2. A. 99; Schleswig u. Umgebung 00; S. Dünenstrand b. Nordsee u. v. Wattenmeer 00. **H**: Westerland auf Sylt v. C. P. Hansen, 2. A. 91; Sagen u. Erz. d. Sylter Friesen v. demf., 3. A. 95.

Jensen, Peter, Semitist, Assyriologie, und hittit. (altarmen.) Inschriften, o. UP. Marburg i. H., Frankfurterstr. (Bordeaux [16]/61.) **B**: Kosmologie d. Babylonier 90; Hittiter u. Armenier 98. **Mith**: „Keilinschriftl. Bibl.“.

Jensen, Wilhelm, Roman, Nov., Dr. phil. München. Haydnstr. 4; Mai/Novemb. Prien a. Chiemsee. (Heiligenhafen [15]/9 37.) **B**: Magister Timotheus, N. 66; Dtsch. Land u. Volk 67; Nov. 68; Die braune Erica 68, 7. A. 03; Unter heißer Sonne, N. 69; Neue Nov. 69; Ged. 69; Dido, Dr. 70; D. Gesellen d. Meisters Matthias, N. 70; Juana v. Kastilien, Dr. 72; Lieder a. Frankreich 71; Minatta, N. 71; Nordlicht 72; Ebbsstone 72; Karin v. Schweden, N. 72, 13. A. 03; Sonne u. Schatten, N. 73; D. Namenlosen, N. 73; 3 Sonnen 73; Nach 100 Jahren, N. 70/74; Nymphäa, N. 74; Um mein Lebens Mittag 75; D. Insel, E. 74; Holzwegtraum 77; Aus d. 16. Jahrh. 77; Aus wechselnden Tagen, G.; Flut und Ebbe, N. 77; Nirwana, N. 77, 3. A. 01 II; Fragmente, N. 77; Um d. Kaiserstuhl, N. 78; N. Sonnenuntergang, N. 79; Frühlingsstürme 80; Stimm. d. Lebens, G. 81; Vor Sonnenwende 81; Vom heilig. röm. Reich dtscher Nation 82; Versunk. Welten 83; Metamorphosen, N. 83; In Wettolsheim, dr. G. 83; Über d. Wolken, N. 83, 2. A.; Kampf f. Reich, Dr. 84; Aus stiller Zeit, N. 81/84; Skizzenbuch 84; Vom alten Stamm, N. 84; Tageb. aus Grönland 85; A. d. Tagen b. Hansa 85, 3. A. 02; A. Ausgang d. Reiches 85, 3. A. 03; Götz u. Gisela 86; In der Fremde 86, 4. A. 01; Aus schwerer Vergangenheit 88, 3. A. 01 II; Runenstein 88; Jahreszeiten 89; Der Schwarzwald 89, 3. A. 01; Aus m. Vaterstadt 89; D. Kinder von Ddacker 90; St. Elmsfeuer 90; Doppelleben 90; Im Vorherbst, G. 90, 2. A. 02; Diana Abnoba 91; Der Herr Senator 91; Im Zwing u. Bann 92; Die Schatzsucher 92; Übermächte 92; Astaroth u. Mentha 93; Jenseits d. Wassers 93; Auf der Feuerstätte, N. 94; Jenseits der Alpen 95; Ein Frühlingsnachmittag, Erz. 95, 4. A. 96; Auf der Gonerbenburg 96; Der Hohenstaufer Ausgang 96, 2. A. 02; Vom Morgen zum Abend, ges. G. 97; Luv u. lee, R. 97; Aus See u. Land, R. 97; D. Bild im Wasser, R. 98; Um d. Wende d. Jahrh., R. 99; Durch den Schwarzwald 00, 2. A. 03; D. Rosen v. Hildesheim, R. 00; E. Schuld, R. 00; Heimat, R. 01; D. fränk. Leuchte, R. 01; W. Raabe 01; Im 18. Jh., 2 Nn. 02; Mettengespinnst, N. 02, 2. A. 03; Brandenburg'scher Pavillon hoch! 02; D. Schleier der Maja, R. 02; Aus den Banden, N. 03; Gradiva, ein pompejan. Phantasiestück 03; Mutterrecht, R. 03.

Jentsch, Carl, ♛, ♣, ✉. Neisse, Kirchplatz 82. (Landeshut [8]/8 33.) **B**: Geschichtsphilos. Gedanken 92; Weder Kommunism. noch Kapitalism. 93; Neue Ziele, n. Wege 94; Betrachtgn ein. Laien üb. unf. Strafrechtspflege 94; Grundbegriffe u. Grundsätze d. Volkswirtsch. 95; Wandlungen 96; Sozialauslese 98; D. Agrarkrisis 99; Robbertus 99; Drei Spaziergänge e. Laien ins klass. Altertum 00; Sexualethik, Sexualjustiz, Sexualpolizei 00; Fr. List 01; Illustr. Jahrb. d. Weltgesch. (Jahrg. 1900) 01; dto (Jg. 1901) 02; Hellenentum u. Christent. 03.

Jentsch, Fritz, ♣, Dr. phil., kgl. preuß. Forstmeister, Prof. an der Forstakademie. Hann. Münden, Verkerhagen Chaussee (Kohren [17]/7 54.) **B**: Arbeiterverhältnisse in d. Forstwirtschaft d. Staates 81; Der dtsche Eichenschälwald u. s. Zukunft 99.

Jentsch, Hugo, Ur- u. Lokal✍, Dr. phil., GP., Vorst. d. Anthropol. Ges. d. Niederlausitz. Guben, Königstr. 3. (Luckau [20]/8 40.) **B**: Über d. Aristotel. Rhetorik 75; J. Franck 77; Vorgeschichtl. Altertümer aus Stadt- u. Landkreis Guben 83/92; D. Gräberfunde v. Sabersdorf u. d. jüngste Germanenzeit der Niederlausitz 96; Die Steinzeit d. Niederlausitz 00. ()

Jentzsch, Alfred, ♣, /, Dr. phil., Prf., K. Landesgeolog, Adjunkt d. Kais. Leopold-Akademie. Berlin W, Bülowstr. 44. (Dresden [29]/8 50.) **B**: Geolog. u. mineralog. Lit. Sachsens 74; Geolog. Karte 77/02 u. -Höhenkarte Ost- u. Westpr. 90/92; Geolog. Führer durch d. Provinzialmuf. 92; Frühlingsseinzug 94; Beachtenswerte Bäume u. Blöcke d. Prov. Ostpr. 00; Geologie d. Dünen im Handb. d. Dünenbaus 00.

Jeremias, O., s. Gratz, Josephine.

Jerma, Ferd., s. Maier, Ferd.

Jerschke, Frau Marie, ♆, /, Theat.-Kritik, Red. d., „Feierstunden“, lit. Wochenblatt d., „Straßb. Bürger-Ztg“. Straßburg i. E., Tivolistr. 3. **B**: Festsp. zur Alpenvereins-Generalversamml. 00.

Jerschke, Oskar, ♆, ✍, /, Politik, RA. Straßburg i. E., Tivolistr. 3. **B**: Dtsche Weisen, G. (m. A. Holz) 84. **Mith**: (m. Conradi u. Henckell) Mod. Dichtercharaktere 85.

Jerusalem, Herm., (k.), LGDir. Düsseldorf. (Worweiler 27/7 51.) **B**: Kommentar z. Ges. üb. Kleinbahnen u. Privatanschlußbahn. v. 28/7 92; (m LGR. Lierz) Komment. z. Gebühren O. f. Notare vom 25/6 95, 95; Kommentar z. preuß. Gerichtskostengesetz v. 25/6 95, 95.

Jerusalem, Peter, ✠, Nov. München, Königinstr. 14. (Cassel 19/7 77.) **B**: Erstorbne Schatten 01; Evangel b. Reibes 02 ()

Jerusalem Wilh., ♫, klass. Ψ, ✠, Krit., Dr. phil., GB., UDoz. Wien XVIII/3, Plötzleinsdorferstr. 92. (Drenic 11/10 54.) **B**: Alexander d. Gr. Leben u. Taten, Jugendschr. 84; Z. Reform d. Unterr. in der philosoph. Propädeutik 85; Üb. psycholog. Sprachbetrachtung 86; Lehrb. d. Psychol. 88, 3. A. 02; L. Bridgman, 2. A. 91; Grillparzers Welt- u. Lebensanschauung 91; D. Urteilsfunktion 95; Psychol. im Dienste d. Grammatik u. Interpretation 96; Einleitg in d. Philosophie 99, 2. A. 03; D. Bildungswert d. altsprachl. Unterr. u. d. Forderg n d. Gegenw. 03; D. Aufgaben des Mittelschullehrers 03.

Jerusalem-Kotanyi, Frau Else, Nov. Prag, Weinberge 1015. (Wien 28/11 77.) **B**: Venus am Kreuz, N. 00; Gebt uns die Wahrheit 02, n. A. 03; Komödie d. Sinne 03.

Jerzabek, Alfons, PA., Journalist, Red. d. „Tagesboten aus Mähren u. Schles.". Brünn, Wawrastr. 17. (ebda 16/6 58.)

Jesinghaus, Walter, ✠, ♫, Dr. phil., ObLehrer. Solingen, Krahenhöhe 34. (Barmen 28/7 71.) **B**: Scherz u. Ernst mein. Jugend, G. 93; Quo tendimus 94; Streben u. Arbeiten auf dtsch. Hochschulen 95; Uns. Univ.-Professoren 95; Sehnsuchtsklänge, G. 96, 2. A. 97; Flammenblitze, G. 97; D. innere Zusammenhang d. Gedanken vom Übermenschen bei Nietzsche 01.

Jessen, Jarno, s. Michaelson, Anna.

Jessen, Karl Detlev, Litᵂ, ☺, Politik, Sozialpolit., **Ue**: E., Dr. phil., Doz. an d. Harvard University (Cambridge, Mass.). North Cambridge, Mass., 59 Frost Str., USA. (Winnemark 13/7 72.) **B**: Heines Stellg z. bild. Kunst u. ihr. Ästhet. 01.

Jessen, Nikolaus, Pastor und Probst. Schölen. (Joldelund 2/3 51.)

Jezma, P. F., s. Zink-Maishof, Jenny.

Jger, Arthur, s. Leipziger, Arth.

Ihmels, Ludwig, ✝, D., o. UP. Leipzig, Gottschedstr. 20 I. (Middels, Ostfriesl., 29/6 58.) **B**: D. christl. Wahrheitsgewißh. 01. ()

Ihnken, Betto, ℄, Erz., Jugendschr., Navigationslehrer a. D. Esens, Ostfriesl. (Wittmund 4/12 50.) **B**: Durch ferne Meere 92; Kolumbus d. gr. Entdecker 93; Paul Turner, d. Schiffsjunge u. Kapitän 93.

Jireček, Još. Konstantin, ♔, Dr. phil., o. UP. Wien VIII, Feldg. 3. (ebda 24/7 54.) **B**: Bibliogr. de la littér. bulgare mod. 1806/79 72; Gesch. d. Bulgaren 76; Heerstraße v. Belgrad n. Konstantinopel u. d. Balkanpässe 77; Handelsstr. u. Bergwerke v. Serbien u. Bosnien während d. Mittelalters 79; Fürstent Bulgarien 91; Ragusa in d. Handelsgesch. d. MAlt. 99.

Jiriczek, Otto Luitpold, Germanistik, engl. u. skand. Ψ, Nov., Dr. phil., Prf., UDoz. Münster i. W., Engelstr. 5. (Ung.-Hradisch 18/12 67.) **B**: D. dtsch. Heldensage 93, 2. A. 97; Anleitg z. Mitarbeit an volkskl. Samml. 94; Sigmund d. Viking, Erz. 94; Königssühne, E. 95; D. Amletsage a. Island 96; Dtsch. Heldensagen I 98. **H**: Die Hoensche Chronik 92; Die Bósasaga 93; Die Bosarimur 94; Kudrun u. Dietrichepen in Auswahl 95; A. Gills Logonomia Anglica 03. **Ue**: Lie, D. Hellseher 91; Gjellerup, R. Wagner 92; Soph. Müller, Nordische Altertumskunde 97/98 II.

Ilberg, Johs., klass. Ψ, Dr. phil., G.-ObLehr., Prf., Hrsg. d. „N. Jahrbüch. f. d. klass. Altert., Gesch. u. dtsch. Lit.". Leipzig, Waldstr. 56. (Magdeburg 10/7 60.) **B**: Studia Pseudhippocratea 83; Fr. Th. J. Ilberg 85; Hippokrates-Glossar des Erotianos 93; Prolegomena critica in Hippocratis operum q. f. recensionem novam 94; Die Sphinx in der griech. Kunst u. Sage 96.

Ilex, Fritz, s. Abegg, Friedr.

? Ilg, Paul, Nov., Red. a. d. „Woche". Berlin. (Salenstein 14/3 75.) **B**: Skizzen u. Novv. 01.

Ilges, F. Walther, ☉, Nov., Satire, Kunstᵂ, Litᵂ, **Ue**: FES. Cöln. Bayenthal, Coblenzerstr. 84. (Breslau 31/5 70.) **B**: Paris 97; M. v. Munkacsy 99; Ernst Ortlepp, Blätt. a. d. Leben u. Dichten ein. Verschollenen 01. **Ue**: M. v. Munkacsy, Erinnerungen 97. ()

Ilias, s. Horovitz-Barnay.

Ille, Frau Prf. Marie, geb. Beeg (Pf. Maria Beeg), Jugendschr., ✠. München-Schwabing, Ainmillerstr. 32. (Fürth 14/9 55.) **B**: D. Kinderstube zur Dämmerstunde 80, 2. A.; Lust u. Leid d. Kinderzeit 82, 3. A.; Schulmädelgesch. 87, 5. A. 03; Aus d. Kinderleben 87, 2. A.; Mädchenjahre 88 f. II, 2. A. 03; Vermächtnis der Tante 91, 4. A. 01; Neue Kinder- u. Hausmärchen 92, 2. A. 01; Ged. 92; Auf der Hochschule des Lebens 93, 3. A. 01; Otholie, 2. A.; Die Vierblätt'rigen, 3. A.; Glück auf! Erz. 96, 2. A. 01; Für Kindesaug' u. Kindesherz, 3. A. 01 u. a.

Illigens, Everhard, (k.), Regens des Priesterseminars. Münster i. W. (ebda 12/12 51.) **B**: D. Glaube d. Väter 95; Gesch. d. Lübeckischen Kirche von 1530—1896 96.

Ilmenau, Carl o., s. Cassau, Carl.

Ilmenhorst, Clarissa, s. Jenisch, Clara Ant.

Ils, Jakob, (k.), ✝, ⁄, /, Ob.Lehrer. Ochsenhausen, Württ. (Scheer 21/8 54.) **B:** Lese- u. Aufsatzb. 90; Abendglocken 90; Papst-Volkshymne 91; Volapükmarsch 92; Hand- u. Leseb. f. den Unterr. an ländl. Fortbildgsschulen 93; Unterr.- u. Leseb. f. weibl. Fortbildgsch. 96; Kloster u. Reichsstift Ochsenhausen einst u. jetzt 96; Bauernkompaß 99; Hilfsbüchl. f. d. Unterr. an den männl. Fortbildgsch. 99; D. schriftl. Verkehr im geschäftl. Leben u. m. den Behörden nach d. Bestimmgen d. BGB. 02; Rechenbuch f. ländl. Fortbildungsch. und landwirtsch. Lehranst. 03.

Ilwof, Franz, ♛, ▣, Dr. jur. et phil., k. k. RegR., HonDoz. an d. k. k. TdSch. Graz, Tummelplatz 7. (ebda 4/9 31.) **B:** Maria Theresia v. Aachener Frieden bis z. Schlusse d. 7jähr. Krieges 65; Gesch. u. Topogr. v. Graz 75; Gesch. d. wechselseit. Brandschaden-Vers.-Anstalt Graz 79; Postwesen i. s. Entwicklg 80; Tauschhandel u. Geldsurrogate 82; A. Erzherz. Joh.s Tageb. 82; Franz Frhr. v. Kalchberg 97; D. Grafen v. Attems 97; Goethes Beziehungen zu Steiermärkern 98; D. Protestantismus in Steierm., Kärnten u. Krain v. 16. Jahrh. bis in d. Gegenw. 00; D. provisor. Landtag d. Herzgt. Steiermark i. J. 1848 01; Jos. Frhr. v. Kalchberg 02.

Imberg, Max, s. Bergmeister, Jos.

Imhof, Albert, klass. Ψ, ♛, Dr. phil, GDir. a. D. Imenau. (Gr.Kochberg 12/6 27.) **B:** Flavius Domitianus 57; P. Papinii Statii ecloga ad uxorem 63. **Ue:** Statius, Lied von Theben 85/89 II.

Immendorf, J. v., s. Castell-Rüdenhausen, Philippine Gräfin zu.

Immerwahr, Casp., s. Jacusiel, J. C.

Immerwahr, Walter, ⚒, Dr. phil. et jur. Berlin W, Regentenstr. 9. (Breslau 23/2 63.) **B:** De Atalanta 85; Lakonika b. Pausantus auf ihre Quellen unters. 89; Kulte u. Mythen Arkadiens I 91; Actio praejudicialis u. Feststellgsklage 94; Verschweigung im dtschen Recht 93; D. Kündigung 98; Recht d. Handlgsagenten 00. ()

Immisch, Frau Marie, FDS., BB., Nov. Burgstädt i. Sachs. (Markdorf 4/1 60.) **B:** Hochflut d. Liebe, N. 96; Aus dem Tageb. e. Frau, N. 00. ()

Immisch, Otto, klass. Ψ, Dr. phil., ao. UP., ObLehr. Leipzig, Sebanstr. 15. (Warthe 18/6 62.) **B:** De glossis lexici Hesychiani Italicis 85; Klaros 89; Philol. Studien zu Plato I 96, II 03.

Inama-Sternegg, Karl Theod. v., ▣, Statistik, Dr. d. Staatsw., HonP., Präs. d. Statist. Zentral-Komm., WGehR., Exz., Sektionschef, M. d. H., Präs. d. Internat. statist. Instit. Wien I, Freiung 6. (Augsburg 20/1 43.) **B:** Großstaatenbildg 69; Verwaltgslehre 70; Hofsystem 72; Akad. Reden 74/76; Tirol. Weistümer (mit Zingerle) 75/80; Große Grundherrschaften 78; Wirtschaftsgesch. I, II 79/91, III, 1. 99, III, 2. 01; Landw. Arbeit u. deren Löhne i. Österr. 95; Staatswissenschaftl. Abh. 03.

Joachim, Albert (Pf. J. Albert), ✝, Kritik, ✗, ⁂, Dr. med. Wien XVIII, Pulverturmg. 18. (Briefadresse: Wien, Universität). (Sternhof, Mähr., 7/1 77.) ()

Joachim, Erich, ♛, Dr. phil., Archivdir., GeyArchivR. Königsberg i. Pr., Kesselstr. 1. (Nimptsch 16/9 51.) **B:** Entwicklungsgesch. d. Rheinbundes 1658 86; Polit. d. letzten Hochmeisters in Preußen 92/95 III; Urkund. z. Gesch. d. Neumark 95; Marienburger Treßlerbuch 1299—1409 96; Joh. Friedr. v. Domhardt 99.

Joachim, Hermann, ♛, klass. Ψ, Dr. phil., wissensch. Assistent im Staatsarchiv. Hamburg, Finkenau 22. (ebda 6/8 68.) **B:** De Theophrasti Περὶ ζώων libris 92; Gesch. d. röm. Lit. 96, 2. A. 00; Handb. f. Wohltätigkeit in Hamburg 01.

Job, s. Baß, Joseph.

Jochner, Frau Klara (Pf. Reichner), Nov., ⁄. Bruck b. München. **B:** Blüten a. d. Märchengarten 82; Schatzkästlein, Erz. 89, 2. A. 95; Singvögelchen, 2. A. 90; A. d. gold. Märchenwelt 90; Gute Beispiele f. die Jugend, Erz. 91.

Jodl, Friedr., ⁂, Kulturph., Dr. phil., o. UP. Wien XIX/1, Reithleg. 15. (München 28/3 49.) **B:** Leben u. Philos. D. Humes 78; D. Kulturgesch.-Schreibg 78; Gesch. d. Ethik 82/89 II; Volkswirtsch.-Lehre und Ethik 86; Religs., Moral u. Schule 92; Lehrbuch d. Psychologie 97, 2. A. 03; Gedanken üb. Reformkatholizismus 02. **H:** L. Feuerbachs sämtl. Werke 03 f.

Joël, Carl, ⁂, Dr. phil., o. UP. Basel. (27/8 64.) **B:** D. echte u. d. xenophontische Sokrates 93/01 II; Philosophenwege 01. ()

Johannes, s. Fizia, Adolf.

Johannes, Adolf, (k.), alttest. Exegese, D., o. Lyceal P. Bamberg, Luisenstr. 1 I. (Brendlorenzen 21/11 55.) **B:** Kommentar z. Weissagg d. Proph. Obadja 85; Komment. z. 1. Briefe des A. Paulus an die Thessalonicher 98; Übersichtl. Zusammenstellung der lit.-hist., texttrit. u. exeget. Anschauungen d. Würzb. UP. Dr. A. v. Scholz 00.

Johannes, E. F., s. Zobel, Eugen.

Johannes, Theodor, s. Pasig, Johs.

Johannes, Wilh., s. Kahle, A. W.

Johannesson, Berthold, BP., Hrsg. u. ChefRed. der „Deutschen Brau-Industrie, Berlin", GenSekr. u. Bund d. mittl. u. kl. Brauereien, vereid. Sachverständ. f. d. Fachpresse. Berlin NW, Bugenhagenstr. 3. (1/8 47.)

Johanns, Georg, Roman, Lehrer a. d. Bürger-Töchterschule. Schwerin, Lübeckerstr. 59. (ebda 22/7 56.) **Ue:** Neue Tage 93;

Griffenfeld, hft. N. 94; Falk u. Sohn, Erz. 97.

Johannsen, Albert, PA., /, Nov., ⚧, ✉, Red. Husum. (Nantrum 14|12 50.) **H:** Dtsche Volks- u. Familienbibl. 84; Jahrbuch f. die Kreise Husum 2c. u. Schlesw.-Holst. Jahrb. 90 u. 91. **B:** Arbeit f. d. Arbeitslosen 94; Die kapitallose Wirtschaftsweise 95; Schlesw.-Holst. Humor 99 II; Aus Heide u. Moor, N. 02.

Johannsen, Bruno, Kritik. Lichtenhain bei Jena, S.-M., Kahlaische Str. (Hamburg 9|9 52.) *

Johannsen, Johannes, Roman. Berlin, Neue Königstr. 93. (Dammkoog bei Friedrichstadt 16|9 66.) **B:** Die Amazone 03. *

Johanson, Heinrich (Pf. Heinr. Wilbe), /, Nov., ⚧, Lit♛, Bibliogr., ObLehr. am Adligen Fräuleinstift. Odessa Njeschinskaja 30 Qu. 10. (Pernau 19-31|3 66.) **B:** Dbalt. Lande in Lied. ihr. Dichter 93.

John, Alois, Krit., Lit. u. Kunst♛, /, Volkskde, Hrsg. u. Red. „Unser Egerland". Eger, Bahnhofstr. 25. (Von Juni bis 1./10. Antonienhöhe b. Franzensbad, Villa Waldheim.) (Oberlohma bei Franzensbad 30|3 60.) **B:** Liter. Jahresbericht aus dem Egerland 87|90 III; Im Gau d. Nariska 88; Goethe in Deutschböhmen 89; R. Wagner-Studien 89; Bayr. Bühnenfestspiele 89; R. Wagner i. d. dtsch-böhm. Bädern 89; D. Egerland u. Böhm. in sein. staatsrechtl. Beziehungen 97; Lit. Jahrb. f. W. Böhmen 91|96 VI; Egerl. Volkslieder (m. Czerny) I 98 II 01; Städt. Museum in Eger 01; Seb. Grüners Manuskript: Üb. d. ältest. Sitten u. Bräuche d. Egerländer 01; Oberlohma (Gesch. u. Volkskunde) 03; Z. Lebensgesch. Adam Wolfs 03; W. H. Veit (Lebensbild e. dtschböhm. Tondichters) 03.

John, Gustav, Red. d. polit. Volksbl. „Der Freimütige". Wien II, Obere Donaustr. 1. (ebda 29|1 74.)

John, Frau Ida, ASV., Roman, ⚧. München, Gabelsbergerstr. 1. (Arnstadt 23|12 42.)

Johne, Alb., Veterinär-🐴, Dr. med. hon. c. et phil., Prof. an der tierärztl. Hochsch., GehMedizR., Geschäftsf. Red. d. „Zeitschr. für Tiermedizin", MitRed. d. „Rundschau auf d. Geb. d. Fleischbeschau". Dresden, Zirkusstr. 40. (ebda 10|12 39.) **B:** D. Trichinenschauer 88, 6. A. 95; Gesch. d. sächs. Pferdezucht 88; Gesundheitspflege d. landw. Haustiere 98; Der Laienfleischbeschauer 00, 3. A. 03; Taschenkal. f. Fleischbeschauer 04 u. a. **MitH:** Birch-Hirschfelder, Lehrb. d. pathol. Anatomie, 5. A. 95.

Johnen, Albert (Pf. Anna Michels), (t.), ⚙, /, ⚧. Aachen, Karlsgraben 63. (ebda 16|10 65.)

Johnen, Christian, Stenogr., Schriftkunde, Dr. jur., Landrichter. Cöln a. Rh., Hansaring. (Düren 27|7 62.) **B:** Erläuterungen z. Systemurkunde d. vereinf. Stenogr. 91, 2. A. 95; Festbuch z. 100jähr. Jubelfeier d. dtschen Kurzschrift 96; Die Bahnbrecher deutscher Kurzschrift 96; W. Stolze u. d. Entwickelung sein. Schrift 99; Gesch. d. Gerichtswesens in Viersen 02. ()

Johnsen, Wilhelm, ⚧, Reisebeschreib., Kirchenpol., ObPfr. Neustadt bei Coburg. (Föhr 31|1 49.) **B:** Lyra 76; Weg z. kirchl. Frieden 83; Pro Ara 88; Dem Gotteshause heilig. Schmuck 89; Credo 92; Kl. Christenlehre, 2. A. 95; Jerusalem — Mein Lieb, Dchtg 99; Domus hospitalis Sanctae Mariae Theutonicorum Jerusalem, Geschichte d. Stifts des dtschen Ritterordens 01. **H:** Augusta, Kais. u. König. 90.

Jokus, Hans, s. Stechauner, Ferd.

Jolles, Bernhard (Pf. bisw. J. D. Bernhardt), /, Nov., Psychologie, **Ue:** FED. Berlin W 57, Dennewitzstr. 26, Gartenh. III. (Dresden 13|9 78.) *

Jolles, Leo, Nationalökonomie, Politik, Red. des „Bayer. Kurier", „Süddeutschen Börsen-Courier" u. „Trust". München, Widenmayerstr. 11 II. (Dresden 10|3 74.) **B:** Reine Depositenbanken? 00; Die achte Großmacht 02. *

Jolly, Julius, ind. Altertumskunde u. Sprachvergleichg, Dr. phil., o. UProf. Würzburg, Sonnenstr. 5. (Heidelberg 28|12 49.) **B:** Fachschr. ()

Jolowicz, Jacques, Psychologie, Essay u. Skizze, Verlagsbuchhdr. Charlottenburg, Kantstr. 69. (Berlin 31|3 75.) ()

Jolowicz, Frl. Julie, DSch., Nov., /, ⚧. Charlottenburg, Kantstraße 69. (Bromberg 28|10 69.) ()

Jonas, Em. J. (Grf. Löwenhalt v. Hohenthal), BB., BB., Reiseschr., ☽, Nov. **Ue:** DSchwNSEHF, dän. WKammR. Berlin W 30, Luitpoldstr. 44 II. (Schwerin 14|7 24.) **B:** Sprachbriefe zum Selbstunterricht der schwed. Sprache (System Toussaint-Langenscheidt) 04. Außerdem zahlr. Übersetzgen, Reisehandbücher u. a.

Jonas, Fritz, Lit. ♛, Dr. phil., SchulR., Stadtschulinsp. Berlin NW, Schleswiger-Ufer 7. (ebda 24|8 45.) **B:** Chr. Gottfr. Körner 82. **H:** W. v. Humboldts Briefe an Körner: Ansichten üb. Ästhetik u. Lit. 80; Fünf Briefe d. Gebr. Humboldt an Joh. Reinh. Forster 89; Korresp. v. F. C. v. Rochow 85; Schillers Briefe, G.-A. 92/96 VII; Erläut. d. Jugendged. Schillers 00; 200 Jahre preuß. Gesch. 00.

Jonas, Ph. Wilh., s. Penzler, Johs.

Jones, Robby, s. Brehmer, Arth.

Jonge, Moritz de, rk. Polit., ✍, †, Dr. jur. Berlin NW, Mittelstr. 43. (Cöln 3|11 64.) **B:** Unübertragbarkeit d. Retourbilletts 88; R. v. Ihering 88; D. stille Prokura-Indoss. 88; Retourbilletts u. kein Ende 89; Wahnbriefe 90.

Joos, Oswald, (k.), Musik, Schulkehr. Wangen i. Allgäu. (Reichenbach[9]837.) **B:** Denksprüche u. Geb. f. kath. Volksſch. 64, 2. A. 75; Landw. Buchführung 85; Rubrizist in d. kath. Kirche 90; Latein. u. deutsche Begräbnisgesänge 80; Gesprüche in Poesie u. Prosa für Schulen 93; Glückwunschbüchlein f. Kinder 03.

Jordan, Arthur, ♆, Rezitator. Weimar, Jenaerstr. 6 I. (Kagnit [26]|5 46.) **B:** Anklänge u. Reime, G. 75; Student u. Dichter, Sch. 76; Leibeigene Lieder 2c. 75; Gebet d. Herrn, G. 81; 50jähr. Jubelfest, J. 82; Psalmen, G. 91; Sieg d. Liebe, Sch. 92; Dichtungen, 2. A. 94.

Jordan, Edu., Nov., ✍, ℞, Bürgſch Kehr., Präſ. d. nöd. r-öſtr. Landeslehrervereins, Red. v. „Schule u. Haus“ u. d. „Österr. Schulztg.“ Wien III, Streicherg. 10 (Gurwitz [10]|3 50.) **B:** Mein erst. Tag, Hum. 78, 2. A. 81; Irrfahrten d. Odysseus 89; Krieg m. Marokko, Lsp. 82; Körperl. Züchtigung 83; Materialien f. d. Anschauungsunterr. 85; Bilder f. den Anschauungs- u. Sprachunterr. 85; Unſ. Kaiser 88, 2. A. 98.

Jordan, Fr., ſ. Oppenheim, Adolf.

Jordan, Hermann, (k.), Publizist, ✍, Chefred. d. „Beobachters a. Main“, Hrsg. d. Feuill.-Korresp. „Unterm Strich“. Aschaffenburg, Innere Glattbacherstr. 7. (Siegnitz [18]|11 54.) **B:** Physiographie 94; Binnenmollusken d. arkt. u. nördl. gemäß. Länd. 93.

Jordan, Karl Friedr., ✍, ⚓, ⛫, ⚙, ♪, ✍, Dr. phil. Berlin O, Madaustr. 3. (ebda [23]|9 61.) **B:** Die Stellung d. Honigbehälter u. d. Befruchtungswerkzeuge in d. Blumen 86; Goethe — und noch immer kein Ende (Kritische Würdigung d. Lehre Goethes von d. Metamorphose der Pflanzen) 88; Das Rätsel des Hypnotismus u. ſ. Lösung 90, 2. A. 92; Mod. Bühne und d. Sittlichkeit 91, 3. A. 91; Schule d. Pharmacie III, physikalischer Teil 93, 2. A. 98; Morgenglühen! Oden und Lieder e. Antimodernen 93; D. Verhältnis von Naturwiſſenſch. u. Religion i. Unterr. 93; Röntgens Entdeckung 96; Grundriß der Physik nach dem neuesten Stande d. Wissenschaft 98; Untersuchungen über die Theorie des Magnetismus, den Erdmagnetismus u. d. Nordlicht (m. Dr. E. Dreher) 98; Heil d. Jugend! Festſp. 99; D. Bedeutg d. Ätherhypothese f. d. magn.-elektr. Erscheinen 01.

Jordan, Ludw. v., ♆, ✍, ✆, Hptm. a. D., Maler. Weimar, Wörthstr. 7. (Pamlau b. Ratibor [15]|5 49.)

Jordan, Otto, Hrsg. d. „Blätter a. d. Diakonissenhause Halle“, Pfr. u. Vorsteher d. Diakonissenanst. Halle a. S., Mühlweg 7. (Kagnit [19]|2 39.) **B:** Von u. für Diakonissen, 2. A. 97; Schlichte Lieder 98. ()

Jordan, Wilh., ♆, ⚙, Dr. phil., Ministerialr. a. D. Frankfurt a. M., Tannuspl. 20. (Insterburg [8]|2 19.) **B:** Dichter i. d. Kunstausstellung, G. 41; Glocke und Kanone, G. 42; Jrd. Phantasien, G. 42; Gesch. d. Insel Haiti 44; Begriffene Welt 45; Jhr träumt 45; Schaum, G. 46; Interim, Festſp. 54; Graf Dronte 54; Falsche Fürst, Sch. 54; Demiurgos 54; Liebesleugner, Lsp. 57; Witwe d. Agis, Tr. 59; Strophen und Stäbe, G. 71; Durchs Ohr, Lsp., 7. A.; A. Arden, Dr.; Epische Briefe 76; Andachten, G.; Erfüllg d. Christentums 79; S. Zwillingsbruder, Lsp. 83; Nibelunge, I. Sigfridssage, 14. A. 96; II. Hilbebrants Heimkehr, 11. A. 99; Festſp. z. 100. Feier d. Brüder Grimm 84; Sebaldus, R., 3. A. 96; Tauschenttäuscht, Lsp., 2. A. 86; Zwei Wiegen, R. 87, 2. A. 95; Feli Dora, Erz. 90; Episteln u. Vortr. 91; Tische Liebe, 3. A. 91; Liebe was du lieben darfst, Sch. 92; Letzte Lieder, G. 92; Wilhelm I., Epilog 96; Jn Talar u. Harnisch, G. 98, 2. A. 99. **Ue:** Litauische Volkslieder u. Sagen 44; Shakesp. Ged. u. versch. Dram. 61; Homer, Ilias u. Odyssee, 3. A. 89; Sophokles 62; D. Edda 88, 2. A. 90.

Jörg, Joseph, (k.), Preßrecht, Politik, Sozialpolitik, Dr. jur. utr., Generalsekr. d. rhein. Zentrumspartei. Cöln, Hochstadenstr. 12. (Gr. Anhelm [14]|11 74.) **B:** Wesen d. preßrechtl. Fahrlässigkeit 98; D. Fürsorge-Erziehg Minderjährig. 02; Keiters kath. Literaturkalender, 6. Jahrg. neubearb. 02; Ortsstatut f. d. Gewerbegericht zu Essen mit Kommentar 03; Vom Cölner Katholikentag 03.

Jörs, Paul, ✍, Dr. jur., o. ÖP. Breslau, Hörchenstr. 103. (Demmin [8]|10 56.) **B:** Fachschr. ()

Joseph, D. (Pſ. K. Ritius, S. Kene), Kunstw, △, Dr. phil., Prf. a. d. Neuen Univ. Brüssel, Chefred. d. „Internation. Revue“ u. „Berl. Kunstzeitung“. Berlin W, Kurfürstenstr. 155. (Königsberg [8]|7 63.) **B:** Die Paläſte d. homer. Epos m. Rücks. auf d. Ausgrab. H. Schliemanns 93, 2. A. 95; D. Parochialkirche in Berlin 94, 2. A. 01; D. mod. Architektur 2c. 95; Forschungen z. Gesch. v. Künstlern d. Gr. Kurf. 95; Archit. Meisterwke i. Dtschl., Belgien, Holl. u. Schweiz 96; Kirchl. Baukunst b. Mittelalters (m. A. Hartel) 96; Röm. Villen u. Parkanlagen 97; Introduction à l'hist. de l'art antique 97; Architekt. Einzelheiten der Antike (m. H. D'Espouy) 97; Expositions d'architecture, architectes et public 97; D. Elfenbeinplastik auf d. Brüsseler Weltausſtellg 97; Kunstſchmiedearbeit. Lamours in Nancy 98; Hist. de la peinture de la renaiss. italienne, Trecento et Quattrocento 98; Bibliographie de l'histoire de l'art de la prem. renaiss. en Italie 98; Synopt. Tabellen d. Meister d. neueren Kunst (m. A. J. Wauters) 98; Van der

Stappens Arbeiten in Gold und Elfenbein auf d. Berliner Kunstausstellg 99; D. mod. belg. Architektur 00; Leitfad. d. Archit. d. Renaiss., b. Barock, Rokoko, Klassiz. u. 19. Jahrh. 01; Stiftshütte u. Tempelbauten 01; Gesch. d. Baukunst v. Altert. bis z. Neuzeit 02 II; Architekturdenkmäler von Rom, Florenz u. Venedig.

Joseph, Leo, Kritik, ✓, Red. d. „Lit. Post". Berlin W, Luitpoldstr. 32. (Schwedt $^{31}/_{5}$ 61.) **B:** Almanach 00.

Josephsohn, Max, Red. d. „Handlungsgehilfen-Blatt". Hamburg, Valentinskamp 92. (Grünthal $^{29}/_{1}$ 68.)

Josephson, Frau Bertha, geb. Cremer (Ps. Bertha Mercator), Nov., Kindergesch., Humor, Hrsgin d. Monatsschr. „Für unsere Kinder". Bremen, Gartenstr. 9. (Solingen $^{11}/_{6}$ 61.) **B:** Nur ein Kind aus Israel 84, 2. A. 00; In eines großen Königs Armen 85, 2. A. 90; Gott will es 88; Vier Nov. 92; Erlebtes u. Erlauschtes 97; Hexenkind 98; Fux u. Mux 00; Unt. Jerusalems Toren 00; Kinder auf Reisen 01; Überraschungen 02; Die deutsche Pfarrfrau (mit Hermann Josephson) 03.

Josephson, Herm., prakt. ✝ u. Verwandtes, Pastor prim. zu U. L. Frauen. Bremen, Gartenstr. 9. (Barmen $^{30}/_{8}$ 64.) **B:** Unt. d. ewigen Armen 94; D. hl. Abendmahl u. d. N. T. 95; Wider den Erbfeind! 96; Einzelne Predigten 90 ff.; Nur treu! 02; Evangelium u. Askese 02; Die dtsche Pfarrfrau (m. Bertha Josepson=Mercator) 03.

Josephy, Carl, Ψ, klass. Roman, Dr. phil. Zürich, Schanzeng. 29. (Schwaan i. M. $^{1}/_{4}$ 59.) **B:** Orator. Numerus bei griech. Rednern 87; Helena, N. 97; Der Anarchist u. a. Erz. 01; Elektra v. Sophokles, Nachdichtg 03.

Joß, Viktor, Musik-, Lit.- u. Kunstw, ✓, ✠, **Ue:** FEB, Dr. phil., Red. d. „Deutsch. Abendblatt", Red.-Beirat d. Zschr. „Deutsch-Böhmerlnd" (Wien). Prag=Weinberge, Celakowskyanlagen 12. (Prag $^{20}/_{5}$ 69.) **B:** Th. Körner 91; Mozart 92; C. M. v. Weber als Schriftst. 94; H. Sachs 94; Bedeutung d. Diakonen auf Raphaels „Transfiguration" 97; Lieder u. Geb. 99; F. Wieck u. s. Verhältnis zu R. Schumann 00; Der Musikpäd. F. Wieck u. s. Familie mit bes. Ber. s. Schwiegers. R. Schumann 02; Anton Dvořak 03; Franz Pivodas Gesangsmethode 03. **H:** „Richard Wagner-Ztg." Beil. d. „Österr. Musik- u. Theaterztg." (92—94); Freya-Frohn 98; Kama 99; Chavivari 99; Liter. Flugblätter 00|01 (Nr. 1 bis 12); Lenztriebe 02; Chrysanthemen 02.

Joessel, Alfons, Philatelie. Wien I, Giselastr. 3. (ebda $^{11}/_{12}$ 80.) **B:** Prakt. Anleitg z. Briefmarkensammeln 00; Spezialkatalog türk. Postwertzeichen 02 u. a.

Joesten, Jos. (Ps. Miles Ferrarius, Hans v. Windeck), VB., ✓, ✠, ✍, ✕, Dr. jur., Reg.-R., Hptm. a. D. Bonn a. Rh., Kaiserstr. 39. (Düren $^{21}/_{6}$ 50.) **B:** Eisenbahn- u. Kriegführung 80; Eisenbahnwehrkräfte in d. europ. Großstaaten 91; Studien üb. d. heut. Eisenb. im Kriegsfalle 92; Anforderungen der Strategie u. Taktik an d. Eisenb. 94; Gesch. u. System d. Eisenbahnbenutzung im Kriege 96; Im Spiegel der Zeit, G. 92; Düsseldorfer Reg.-Festspiele 93; Z. Gesch. d. Schlosses Windeck 94; Feldflasche v. Auerstädt, Sch. 94; Wolfg. Müller v. Königswinter 95; Mein Herz ist am Rhein 96; Ruhmreiche Berge, G. 98; Lit. Leben am Rhein 99; Hexen u. Jud. i. Bonn 00; Von deutsch. Bergen u. Burgen 02; Friedrich Roeber 02; Kulturbilder aus d. Rheinlande 02; Gesch. der Familie Joesten u. deren Familienstiftungen 02; Erinnerg an Bonn und das Siebengebirge, G. 03.

Jostes, Franz, (k.), Germanistik, Dr. ph., o. UPr. Münster, W. (Glandorf $^{12}/_{2}$ 58.) **B:** Joh. Beghe 83; Waldenser u. deutsche Bibelübersetzgn 85; Tepler Bibelübersetzg 86; Daniel v. Soest 88; Vorchristl. Altertümer im Süderberge (mit Effmann) 88; Meister Eckart u. s. Jünger 95; Rattenfänger v. Hameln 95. ()

Jppel, Eduard, Dr. phil., Abteil.-Dir. an d. kgl. Bibl. Berlin-Großlichterfelde, Marthastr. 4. (Berlin $^{8}/_{5}$ 49.) **H:** Kl. Schr. v. J. Grimm VI—VIII 82|90; Briefwechsel zwischen J. u. W. Grimm, Dahlmann u. Gervinus 85/86 II; Büchmann, Geflügelte Worte, 20. u. f. A. 00, 03.

Jram, Johanna, s. Lankau, J. M.

Irmin, s. Hedrich, Karl.

Irmisch, Linus, Buchdruck. Braunschweig, Zimmerstr. 12. (Augustusburg i. Erzgeb. $^{28}/_{4}$ 46.) **B:** Kurze Gesch. d. Buchdruckereien im Hzt. Braunschweig 90; Wörterbuch d. Buchdrucker u. Schriftgieß. 01. *

Iro, Carl Martin, Politik, ✠, Eigent. u. Leit. d. „Unverfälschten Deutsch. Worte", Reichsrats- u. Landt. Abg. Wien XII, Rucker str. 29 II. ($^{25}/_{9}$ 61.) **H:** Deutsch-völkischer Zeitweiser, 16. Jahrg.; Jahrbuch f. deutsche Frauen u. Mädchen; 1. Jahrg.

Irrgang, Georg, ✠, ✆, Nov., ✓, Red. des „Dresd. Anz.". Dresden, Christianstr. 27 III. (Naundorf b. Radeburg, S., $^{31}/_{3}$ 60.) **B:** Pelopidas, Tr. 86; Lenora, Sch. 86; Die Brüder, Sch. 86; D. gefährl. Vetter, Lsp. 86; In Freud u. Leid, N. 85; Das verschleierte Bild, Sch. 87; Junge Träume, G. 87; Poesie d. Lebens, G. 87; Die Wiege d. Liebe, Lsp. 87; D. Nest v. Sentis, N. 88; Preisnovelle, N. 88; Jungfer Rose, N. 88; Intrepidus, Tr. 88; Mädchenträume, Sch. 88; In Liebesgedanken, Lsp. 88; D. kl. Diplomatin, Lsp. 88; Gr. Seelen, N. 87; Vier Operntexte 92|97.

Isarius, Hans, s. Schmidkunz, Hans.

Jsay, Moses, PA., ⊙, ✓. Trier, Nordallee 53. (Schweich 17|5 50.) **B:** Fahrt nach Konstanz, Schw.; Mad. Etiquette, Lsp.; Zur Gesch. d. Trierischen Karnevals 98.

Jsegrimm, s. Schippel, Max.

Jseke, Herm., (k.), ♆, Dr. jur., Divisionspfr. Saarbrücken, Eisenbahnstr. 50. (Holungen 9|3 56.) **B:** A. Eichfeldts Vorzeit, Romanzen 92; Nachfolge Christi des Thomas v. Kempen in Versen 93, 8. u. 9. T. 04; Thomas v. Kempen Rosengärtlein u. Liliental in Versen 94; Gottfried d. Student, humor. E. 95; Heil. Elisab., Leg. i. Versen 95.

Jsemann, Bernd, Roman, ♆. Colmar i. Els., Hohlandsbergwall 16. (Straßburg 19|10 81.) **B:** Moderne Elegien 03. *

Jsenkrahe, Caspar, ✎, Naturwiss., Dr. phil., ObSekr., Prf. Trier, Nordallee 42. (Münz, Kreis Jülich 12|5 44.) **B:** Das Rätsel von der Schwerkraft 79; Über die Fernkraft 2c. 89; Über das Verfahren d. Funktionswiederholung 97.

Jsensee, Otto, Dr. phil., Prf., Oberrealschul-Dir. Magdeburg. (ebda 17|1 40.)

Jskraut, Joh. G., Rektor a. D. Friedeberg, Neumark. (Franz. Buchholz 14|4 36.) **B:** Schulregulative v. 1854 u. d. allgem. Bestimmgn v. 1872|73; 1500 J. im Dossefande 75; D. himml. Jeruf. 82; Nur Jesus 02; Kritik der Bibel 03. **Ue:** Heinr. von Maasdyk 74.

Jsler, Leopold, ⊙, Mediziner. Wien II, Leßingg. 19. (ebda 8|3 81.) **B:** Verabschiedet 01.

Jsolani, Eugen, VB., ✓, ✎. Berlin W 30, Elsholzstr. 22. (Marienburg 21|10 60.) **B:** Ausgefallene Einfälle u. eingefall. Ausfälle 86; Aus d. Reiche d. Schminke 87; A. m. Wandermappe 88; Beim Kiebitzen 88; O. B. Heubner 90; Vor u. hinter dem Vorhang 95; Wider d. Schmutz 95; Um einen Kuß, br. Pl. 95; Das Elend des ärztl. Geschäfts 96; D. deutsche Gastwirtschaft 96; Merkwürdige Leute 96; Wann wird eine Frau alt? 96; Die a. d. Vorstadt, R. 96; Mit Pinsel und Palette 97; Meine Frau u. ich, Hum. 00. **H:** C. G. Salzmann, Seb. Kluge 98; C. G. Salzmann, Konr. Kiefer 99.

Jsrael, Aug., ✎, ObSchR., SemDir. a. D. Dresden-Blasewitz. (Eibau 31|3 36.) **B:** Anleitung zu Choralz-ischenspielen 62; Flora v. Annaberg 63, 3. A. 88; Pädag. Bestrebgen E. Weigels 85; M. V. Weigels Leben und Schriften 88; W. Ratke (Ratichius) 92; Zerstreute Blätter 94; Pestalozzi-Bibliogr. 94; D. K. F. Bahrdt u. d. Philanthropine 98; Pestalozzis Institut in Ifferten 00; Pestalozzi-Bibliogr., Bd. 25 u. 29 der Mon. G. Päd. 03. **H:** Slg selten gew. pädag. Schr. 79|86 XIII. **Ue:** Erasmus Declam. de pueris.

Jstel, Edgar, Musik, Dr. phil., Komponist. München, Schnorrstr. 10. (Mainz 23|2 80.) **B:** Das dtsche Weihnachtsspiel u. seine Wiedergeburt aus d. Geiste d. Musik 00; J. J. Rousseau als Komponist seiner lyrischen Scene Pygmalion 01; Rich. Wagner i. Lichte ein. zeitgenöss. Briefwechs. 02; **H:** Ges. Aufsätze v. Peter Cornelius 03.

Jterott, Frau Marie, ♆, Lehrerin a. d. dtschen höh. Töchterschl. London, Forest Hill. (Polkritz 18|11 57.) **B:** Meine Lieder, G. 95; Ostern, Dichtg 97; Delila, br. G. 99; Aglaia, br. G. 99; Neue Lieder 00; Frau Ada, dram. Stud. 00; Argari, aus e. Tagebuche 01; Dido, Dr. 02; „Schweigen", vergilbte Blätter aus der Truhe meiner Urahnstante 03; Nora, Dr. 03.

Judeich, Bruno, ✓, ⊟, Red. u. Zeitgsverleger. Oschersleben, Prov. Sachsen, Lindenstr. 3. (Dresden 20|3 62.) **B:** Erreichte Ziele (m. Dr. Schramm-Macdonald) 00.

Judeich, Walther, Altertumswiss., Dr. phil., o. UP. Erlangen, Rathsbergerstr. 22. (Dresden 5|10 59.) **B:** Cäsar i. Orient 85; Kleinasiat. Studien 92.

Judeich-Mierswa, Frau Sidonie, Roman. Oschersleben, Prov. Sachsen, Lindenstr. 3. (Herminenhütte 16|3 74.) **B:** Aus dem Reiche des Naphta 02. [Virg.

Julia Virginia, s. Scheuermann, Jul.

Julian, Regina, s. Schlesinger, R.

Juliat, Knut v., s. Schmidt, Marie.

Jülicher, Adolf, ✝, D., Dr. phil., o. UP. Marburg i. H., Universitätsstr. 31. (Falkenberg 26|1 57.) **B:** Fachschr. ()

Jülicher, Reinhold (Pf. R. Frauenhagen, Sigfried Kyffhäuser), ✝, ✓, Mittelschullehr. Berlin-Rixdorf, Jägerstr. 12 I. (Falkenberg 18|11 62.) ()

Julien, Frl. Rose, ✓. Berlin, Desfauerstr. 2. (Würzburg 20|4 69.) *

Julius, Karl, s. Müller, K. Jul.

Julius, Karl, s. Stein, Karl H. F. J. v.

Julius, L., s. Lazarus, Julius.

Jung, Emil (Pf. Walter vom Wingolf), DDeSchG., Dr. jur. Wien VIII, Laudong. 3. (Mühlau 2|6 61.) **B:** Reisebilder aus d. Süden 00; Radfahrseuche u. Automobilenunfug 02, 3. A. 02.

Jung, Erich, ✝, D., ao. UP. Greifswald, Salinenstr. 47. (Mainz 1|7 66.) **B:** Causa finalis, e. Bakofstudie 93; Delikt u. Schadensverursachung 97; Von d. „logisch. Geschlossenheit" des Rechts 00; D. Bereicherungsansprüche u. der Mangel des rechtl. Grundes 02. *

Jung, Frieda, s. Brauer, Frieda.

Jung, Jul., ♔, Dr. phil., o. UP. Prag, Weinberge, Wawrag. 17. (Jmst 11|9 51.) **B:** Römer u. Romanen in den Donauländern 77, 2. A. 87; D. roman. Landschaften d. römisch. Reiches 81; Leben u. Sitten d. Römer 83, 85; Fasten d. Prov. Dacien m. Beiträgen z. röm. Verwaltungsgesch. 94;

Grundr. d. Geogr. v. Italien u. d. Orbis Romanus, 2. A. 97.

Jung, Ludw., Feuerlösch- u. Rettungswesen, Kgl. R. u. Vorst. d. baur. Landes-Feuerwehr-Ausschusses. München, Frühlingstr. 20. (Darmstadt 2/4 35.) **B:** Übgsb. f. Landfeuerwehren, 14. A. 02; Merksteine auf d. Wege d. Lebens, 2. A. 00 u. a.

Jung, Frl. Luise M. (Pf. Ludw. Bernow), FDS., Roman, Nov., Jugendschr., 🖋, ✍, 🖸, W. Baden-Baden, Sofienstr. 7. (Meersburg 17/9 43.) **B:** 30 Jahre 82; Miterlebt 83; D. Schwarzwalds schönste Sagen 89, 2. A. 03; Schloß Favorite 96; D. Buch v. Türkenlouis, Markgraf Ludw. v. Baden 97; Bad. Gesch. für Schule u. Haus 00; E. Wort f. d. Familienlesetisch 00; Europ. Wanderbild.: Baden-Baden 02.

Jung, Ph. L., Feuerlösch- u. Rettgswesi., Buchb., Red. d. „Feuerpolizei, Ztg. f. Feuerlöschwes." München, Frühlingstr. 20. (ebda 28/1 72.) **H:** Bäder u. Sommerfrischen i. bayr. Hochland und im Allgäu, 2. A. 99.

Jung, Rud., Gesch. d. Stadt Frankfurt a. M., Dr. phil., Stadtarch. Frankfurt a. M., Weckmarkt 3. (ebda 24/3 59.) **B:** Herzog Gottfried der Bärtige von Lothringen unter Heinr. IV. 84; Quellen zur Frankf. Gesch., Bd. II 88; Inventare des Frankf. Stadtarch. II|IV 89/93; D. Frankf. Landgemeinden von Schulin 95; (m. Wolff) Die Baudenkmäler in Frankf. a. M. 96|98 II; Goethes Briefwechsel mit Antonie Brentano 1814—21 91; Das histor. Archiv der Stadt Frankf. a. M. 96.

Junger, Oswald (Pf. Hubertus Wald), 🖋, Jagdsport, Reisebeschr., ✍, ⚓, Fischerei, Bienenzucht, Red. d. „Praxis der Bienenzucht". Berlin-Schöneberg, Gustav Freytagstr. 2. (Rokitten 17/10 72.)

Junghans, Frau Sophie, Nov., Roman. Gotha, Villa Sophie, Gradlerstr. (Cassel 3/12 45.) **B:** Geb. 69; Verfloss. Stunden, R. 71; Freudvoll u. leidvoll 73; Käthe, R. 76, II; Haus Eckberg, R. 78 II; Orsanna u. a. Erzählungen 80; Erbin wid. Willen, R. 81; Schwiegertochter, R. 82; Gäste d. Mad. Santines, R. 83; Hella Jasmund 83; Neue Novellen 84; Helldunkel, R. 85 II; Amerikanerin, R. 86; Spiegelungen. R. 87 II; Bergrat, R. 88, 2. A. 89 IV; Rätsel, R. 89 II; Zwei Brüder, R. 89 II; Eine Versuchg, R. 90, 2. A. 91; Unter d. Ehrenpforte, R. 91; Die Brautschau, R. 92; Zur rechten Zeit, R. 93 III; Schwertlilie, R. 93; Geschieden, R. 95; Um das Glück, R. 96 II; Lore Fay, Erz. 97; Ein Kaufmann, R. 98; Gehen oder Bleiben, R. 99; Junge Leiden, R. 00; Hymen, R. 02.

Jungl, Mtkl., (k.), ✝, D., Sekret. Görz, Rudolfinum. (Graz 5/12 43.) **B:** Tugendakte 83, 15. A. 02; Gebete u. Lieder zur hl. Messe 85, 8. A. 03.

Jüngling, Ewald Aug., (k.), 🖋, ObPfr. Linnich, Rh. (Elberfeld 6/5 45.) **B:** Gotteslob aus Kindermund 84; D. betende Unschuld 84; Parabies d. christl. Seele 85; Manna 85; Erkl. kath. Kirchenlied. 92, 2.A. 03; Christl. Seelengarten 97; Himmelsklänge 97; St. Barbarabüchlein 97; Andachtsbüchl. d. Todesangstbrudersch. 99. H: (mit H. Rütjes) Leben d. Heil'gen 86.

Jungmann, Ernst, 🖋, Red. d. „Hamburger Nachr.". Hamburg, Malzweg 14. (Oldenburg 3/6 51.) **B:** Nordische Herbstblätter, G. 83; Skomand, E. 83, 2. A. 85; Tönnies Evers, histor. N. 88; Sinkende Zeiten, hist. Erz. 90. H: Ed. Jungmann, Eckernförde und der 5/4 49 98.

Jungnitz, Jos., (k.), W, D., Archivdir. u. Geistl. Rat. Breslau, Göppertstr. 12. (Nieder-Mois 17/5 44.) **B:** Kl. Kirchengesch. 80, 6. A. 99; Legende d. Heiligen 81, 7. A. 02; Gesch. d. Dörfer O.- u. N.-Mois 85; Heil. Hedwig 85; J. Henne 90; Sebast v. Rostock 90; Petr. Gebauer 92; Die Bresl. Ritualien 92; Kongregation der Grauen Schwestern 92; D. Bresl. Brevier u. Provrium 93; D. Grabstätten d. Bresl. Bischöfe 95; Martin v. Gerstmann 98; Aus. Meer 98; Visitat.-Berichte d. Diözes. Breslau I 02.

Jüngst, Fräul. Antonie, (k.), DSch., 🖋, Nov. Münster, Westf., Eisenbahnstr. 11. (Werne 13/6 43.) **B:** Konradin, E. 83, 3. A. 98; Der Glocken Romfahrt 84, 2. A. 98; Tod Baldurs, E. 86; Gesucht u. gefunden, N. 89; Unterm Krummstab 89, 2. A. 01; Vater unser, ein Zyklus v. Ged. 91; Wider Willen, Nn-Slg 92; Leben und Weben, G.-Slg 94; Reginald von Reinhardsbrunn, Erz. 96; Guta v. Triberg, M. 97; D. Erdenpilger u. sein Schutzengel, geistl. Fstsp. (m. Petrinus) 98; Strandgut d. Lebens, Nn. u. Erz. I 98, II 02; Consolatrix afflictorum, Erz. a.d. 14. Jahrh. 99; Roma aeterna 00; Aus meiner Werkstatt, n. G. 02; D. Leben e. Gefahr, d. Tod e. Gnade. Erz. 01.

Jüngst, Hugo C., 🖋, ✍, Krit., Hrsg. d. „Dtschen Lit.- u. Kunstztg." Dresden-Blasewitz, Friedrich-Auguststr. 27 p. (Essen 7/11 71.) **B:** Herzblut, G. 92; Sudermann od. Liliencron? 93, 2. A. 99; Seelenakkorde, G. 95; Los von Berlin! Z. Überwindung d. Berlinertums in d. zeitgenöss. Lit. 99, 3. A. 02; Marksteine des Lebens, Nov. 02; D. Furcht vor d. Kinde 02, 3. A. 03; Offener Brief an Kaiser Wilhelm II, 1.—5. T. 03; Flammenzeichen, Zeitged. 03.

Jüngst, Johs, ✝, Lic. theol., Pfr. Stettin, Alte Falkenwalderstr. 11. (Drahnderhöhe 5/3 71.) **B:** Garstige Sophismen 93; Quellen der Apostelgesch. 95; Ist die Hoffnung auf ein Wiedersehen nach dem Tode christlich? 99; Kultus- u. Geschichts-

religion 01; Das evang.-kirchl. Leben der Rheinprovinz 02; Chronik von St. Johannisberg 02; Christentum u. Religionsgesch. 02; Die wild- u. rheingräfl. Zensur- und Gemeindeordngn. d. 16.—18. Jahrh. 03; Kirchengeschichtl. Lesebuch. (m. Prf. Rinn) 04.

Junius, Dr., s. Wesendonck, Herm.

Junk, Wilhelm, Nov. Berlin NW, Rathenowerstr. 22. (Prag $^{3}/_{2}$ 66.) **B**: Wie sie uns betrügen, N. 02.

Junker, Carl, WB., ✓, ⚒, Polit., Bibliographie, Buchhandel. **Ue**: FEIH. Hrsg. d. „Österr.-ung. Buchh.-Korr." u. d. „Österreich. Bibliographie", Red.-Sekr. d. „Zeit". Wien III, Hauptstr. 6. (ebda $^{10}/_{3}$ 67.) **B**: Allg. bibliogr. Repertorium 96; Dezimalklassifikation 97; Üb. d. Stand d. Bibliogr. in Österr. 97; Der Verein d. österr.-ung. Buchhändler 1859—1889, Festschr. 99; D. Berner Konvention zum Schutze d. Werke d. Lit. u. Kunst in Österr.-Ungarn 00; D. Aufhebg d. Zeitgsstempels und die österr. Presse 01. ()

?Junker, Heinr. Paul, Dr. phil., ObLehr. a. D. Wiesbaden. (Münster i. Westf. $^{18}/_{1}$ 59.) **B**: Grundriß der franz. Lit.-Gesch. 89, 4. A. 02.

? Jüptner v. Jonstorff, Hans Frh., ⚒, Hüttenwes., ⚙, ObIng., Chef-Chemiker d. österr. alp. Montangef., PrivDoz. an der Bergakademie in Leoben, Red. von „Frommes Montanist. Kal.". Donawitz, Steierm. (Wien $^{22}/_{5}$ 53.)

Jura, Rud., s. Hirschberg, Rud.

Juraschek, Franz v., Statistik, Politik, ⚖, Dr. jur et phil., o. UP., HofR. d. k. k. statist. Zentralkommission. Wien I, Kärnthnerstr. (Arad $^{25}/_{2}$ 49.) **B**: Personal- und Realunion 78; Übersichten der Weltwirtschaft 85—89; Ortsgemeinde und Ortschaft 95; Die österr. Städte in d. Reichsr.-Wahlordnung 96; Staaten Europas 03. **H**: Hübners geogr.-statist. Tabellen seit 84.

Jurco, Ernest v., s. Gréger.

Jurecžek, Joh., Kunstwiss., Scriptor d. k. Privatbibliothek. Wien XIX, Sommerg. 1. (Olmütz $^{19}/_{8}$ 48.)

Jürgens, Hans, s. Knoblich, Nini.

Jürgens, Otto, hannov. ♛, Dr. phil., städt. Archivar u. Biblioth. Hannover, Veilchenstr. 11. (ebda $^{18}/_{2}$ 62.) **B**: D. Landeshoheit im Fürstentum Lüneburg 88; Gesch. der Stadt Lüneburg 91; Kat. der Stadtbibl. zu Hannover 01.

Jürgensen, Theod., ✗, Dr. med., o. UP. Tübingen, Uhlandstr. 13. (Flensburg $^{11}/_{4}$ 40.) **B**: Klin. Studien üb. Abdominaltyphus 66; Körperwärme d. gesund. Menschen 73; Lungenkrankheiten in Ziemssens Handbuch 74, 3. A. 87; Antiphlogose Transfusion 2c. in Ziemssens Handbuch der allg. Therapie 80; Croupöse Pneumonie 83; Mitteilgn a. d. Tüb. Poliklinik I 86, II 92; Lehrbuch d. spez. Pathol. u. Therapie 86, 4. A. 02; Prophylaxe u. allg. Behdlg d. Erkrankungen d. Atmungsorgane, d. Lufströhren- u. Lungenkrankheiten 94, 3. A. 02, in Ventzoldt-Stintzings Handb.; Masern u. Scharlach, Röteln, Varicellen in Nothnagels Handb. 95/96; Erkrankungen d. Kreislaufsorgane 99; Herzschwäche 99; Endocarditis 00; Klappenfehler 03.

Jürgensohn, W., s. Winkler, Wilh.

Jürges, Paul, klass. Ψ, Dr. phil., Bibl. an der Landesbibl. Wiesbaden, Goethestr. 20. (Wismar $^{30}/_{11}$ 64.) **B**: De Sallustii hist. reliq. 92; D. mod. Systeme v. Büchergestellen mit verstellbaren Legeböden 95.

Jurinek, Joseph Maria (Pf. Jos. M. Stevens), ✓, Musik- u. Theaterkrit., Berliner Red. d. „Dortmunder Ztg.". Charlottenburg, Stuttgarterplatz 9. (Breslau $^{2}/_{6}$ 78.) **B**: Entwicklungsgeschichte des Zeitgswesens 99; Quer durch das Land d. Revolutionen 99; D. Buchdruckerkst. 00; D. Gutenbergfesttage im „goldenen" Mainz 00; Der Sieg der Gerechtigkeit, Volksdr. (m. Gg. Quert) 00; Von München nach Peking, P. 01; Der Kleinen Prinzregentenfeier, Festsp. 01; Unsf. Artistenvolk 01; Briefe an eine Dame 02; Das Fest zu Ehren des dtschen Liedes 03.

Jurisch, Konrad, chem. ⚙, Dr. phil., TechSchPrf. Berlin W, Kurfürstenstr. 48. (Jammi $^{26}/_{11}$ 46.) **B**: Darstellung der Gesetze d. Elektrolyse 72; Fabrikat. v. chlorsaurem Kali 88; Verunreinigung der Gewässer 90; Philos. d. Kultur 90; Handb. d. Schwefelsäurefabrikation 93 Fabrikat. v. schwefels. Tonerde 94; Über Gefahren für Arbeiter in chem. Fabriken, Unfallverhütungsmittel u. Arbeitsbedingungen 95; Üb. Gefahren f. Arbeiter in chem. Fabrik., Verteidigg 96; Grundzüge d. Luftrechts 97.

Juris doctorandus, s. Zipper, Alb.

Juristsch, Georg, (k.), Kirchen♛, D., Dr. phil., Direkt. Mies. (Wien 51.) **B**: Wie viel Kinder hatte die heilige Maria? 85; Adalbero, Gf. v. Wels 87; Gesch. des Bischofs Otto I von Bamberg 89; Gesch. der Babenberger u. i. Länder 94; Geschichtl. v. d. kgl. Stadt Mies in Böhmen 95; Der 3. Kreuzzug gegen die Hussiten 00.

Jürs, Joh Heinr. W. (Pf. Tedge Buttfarken), ✓, Dialekt♛, Zahnarzt. Hamburg, Kolonnaden 24/26 II. (Altona $^{20}/_{2}$ 44.) **B**: Spaßige Rimels 77/90, V, I|III, 2. A. 87/89, IV, 3. A. 94; Hoch un platt, fo jedenwat, 3. A. 93. **H**: Plattd. Humoresken 93; Piepmantjes plattdtsch. G. 97, 2. A. 00.

Just, A., s. Bukorester, Ad.

Just, Alfred, Soziale Frage, Pastor, Pfarrvikar d. evang. Landeskirche. Gleiwitz, Oberschles., Augustastr. 7. (Breslau

[26]/9 75.) **V**: Der moderne Arbeiter und die bürgerl. Gesellschaft 02. ()

Just, Eduard, Richard, Handelswissenschaft, ObLehr. a. d. öffentl. Handelslehranstalt. Dresden N, Louisenstr. 39. (Borna (Leipzig) [23]/1 54.) **V**: Kaufmänn. Rechnen I 01, II 02, III 04; Grundriß d. Handelswissensch. (Findeisen), 7. A. 03.

Justi, Carl, Kunst- u. Litw, Dr. phil., o. UP. a. D., GRegR. Bonn, Thomastr. 23. (Marburg [2]/8 32.) **V**: Ästhet. Elemente i. d. platon. Philos. 60; Winckelmann 66/72 III, 2. A. 98; Verklärg Christi, Gemälde Raffaels 70; Velasquez u. i. Jahrh. 88 II, 2. A. 03; Murillo 92; Michelangelo, Beitr. z. Erkl. der Werke u. des Menschen 00.

Justi, Ferd., Dr. phil., o. UP. Marburg i. H., Barfüßertor 32. (ebda [2]/6 37.) **V**: Zusammensetz. d. Nomina in d. indogerm. Sprachen 61; Handbuch d. Zendspr. 64; Abfertigung d. Dr. Haug 69; Les noms d'animaux en Kurde 78; Gesch. d. alten Pers. 79; Dict. Kurde-Franç. 79; Kurd. Grammatik 80; Gesch. d. orient. Völker i. Altertum 86; Iran. Namenbuch 95; Gesch. Irans (Grundr. der iran. Philologie) 97; Leben des Prof. Cathar. Dulcis 99; Hess. Trachtenbuch 00. **H**: Bundeshesch 68.

Justran, Ernst, s. Pohl, Clara.

Justus, Th., s. Zedelius, Th.

Jüthner, Julius, klass. Ψ, Dr. phil., aö. UProf. Czernowitz, Rathausstr. 17. (Prag [25]/6 66.) **V**: Üb. antike Turngeräte 96; Der Gymnastikos des Philostratos 02; Vorläufiger Bericht über e. archäologische Expedition nach Kleinasien (m. Knoll, Patsch, Swoboda) 03.

Jvo, s. Wibbelt, Aug.

K.

Kabisch, Martin Richard (Ps. Martin Richard), ASV., ✝, Lic. theol., Sem.-Dir. Uterfen, Holst. (Kemnitz i. Pomm. [21]/5 68.) **V**: Das vierte Buch Esra 89; D. Eschatologie d. Paulus 93; Erläuterg der Episteln 96, 2. A. 04; Epistelandachten 96; Erläuterung d. Evangelien 98; Ev. Religionsbuch 00/02, 2. A. 02.

Kade, Reinh., ♛, Musikw, Dr. phil., ObLehrer. Dresden, Bachstr. 13 I. ([25]/9 60.) **H**: Brunonis vita quinque fratrum 86; Andr. Möller 88; Kleist, Prinz von Homburg, Schulausg. 88; D. älteren Musikalien in Freiberg 88; Ch. Demant 90; Katalog d. Musik.-Slg in d. Kgl. Bibl. zu Dresd. 90; Gesch. d. Freiberg. Buchdruck 94.

Kadelburg, Gust., ✪, /. Berlin NW, Brückenallee 36. (Pest [26]/7 51.) **V**: Lustsp. u. Schwänke: Wilde Baron; Goldfische (m. Franz v. Schönthan); Berühmte Frau (m. v. Sch.); Großstadtluft (m. Blumenthal); In Zivil; Hungerturm; Orientreise (mit Bl.); Zwei glückliche Tage (mit v. Sch.); Mauerblümchen; D. Herr Senator; Zwei Wappen; Zum wohltätigen Zweck; Hans Huckebein; Im weißen Rößl (m. Bl.); Auf d. Sonnenseite; Als ich wiederkam . . (m. Bl.); Das Bärenfell: Die strengen Herren (m. Bl.); Das schwache Geschlecht; D. Pulverfaß; D. neue Vormund; Familie Schimeck; Das Theaterdorf (m. Bl.); Humoristische Kleinigkeiten; D. blinde Passagier (m. Bl.).

Kadelburg, Heinr., ✪, **Ue**: E., Direktions-Stellvertr. d. Deutsch. Volkstheat. Wien VI, Mariahilferstr. 1a. (Pest [14]/256.) ()

Kaden, Woldemar, Länder- u. Völkerkunde, /, **Ue**: IFPortS., Prof. Neapel, Salita Petrajo 5. (Dresden [9]/8 38.) **V**: Wandertage in Italien 75; Italien (mit Stieler u. Paulus) 75/78; Durstige Tage 75; Schweizerl. 77; Ital. Wunderhorn 78; Unt. d. Olivenbäumen 80; Sommerfahrt durch Ital. südl. Prov. 80; Ital. Gipsfig., 3. A. 91; Skizzen u. Kulturbilder a. Ital. 81, 2. A. 89 I; Nach dem Süden (m. Wernick) 82; Ital. Sommerfahrt nach d. Süden 82; Pompejan. Nov. 82; Italien 83 II; Gotthardbahn u. ihr Gebiet, 3. A. 89; Briefe von der Insel Ischia 83; Riviera 84; St. Moritz-Bad 85; Pegli 86; N. Welschlandsbilder 86; Sonnenbrut 87; Kissingen, 7. A. 02; Rivieraführer, 3. A. 96; Durchs Schweizerland 95; Kennst du das Land, Bd. 3, Volkstüml. aus Süditalien 96, 97; Rotes Blut u. a. Gesch. aus Südital. 98, 2. A. 00; Auf Capri 00. **Ue**: Manzoni, D. Verlobten 83; Misasi, kalabr. N. 84; Sagen d. Quichua-Indianer 95, der Guarani-Ind. 95.

Kaeding, Fr. Wilhelm, Stenogr., RechnungsR. b. d. Reichshauptbank. Berlin-Steglitz, Belforstr. 13 I. (Rathenow [18]/9 43.) **V**: Kürzgs-Verzeichn., Einigungssystem, 14. A. 98; Unterr. in d. Stolz. Stenogr., 3. A. 91; Stenogr. Lese- u. Übgsbuch, 5. A. 01; Gesch., Wesen u. Bedeutg d. Stenograph.; Forbildgsbuch f. Stolze-Schreysche Stenogr. I u. II, 7. A. 00, III, 2. A. 98; Hilfszeitwörter in ihr. Verhältn. z. dtsch. Wortschatz 98; Üb. Geläufigkeitsuntersuch. d. Schrift 98 f. II; Welchen Kraftaufwand verwendet d. Kurrentschrift auf die Darstellung d. Sprache? 99; Stenogr. Lesеb. Stolze-Schrey, 5. A. 01; Über die zweckmäßigste Zählmeth. b. d. wissensch. Kritik stenogr. Systeme 98. **H**: Stolze-Bibl. XVIII; Häufigkeitswörterb. d. dtsch. Sprache 96/98.

Kadner, Siegfried, ✝, Pfr. Bad Kissingen. ([20]/9 67.) **H**: Jahrb. f. d. evang.-luth. Landeskirche Bayerns 01 ff.

Kafka, Rudolf, ✠, ✪, /, ⁂. Linz an d. D., Landstr. 44. ([25]/9 71.) **V**: Vom ewig. Traum, G. 01. ()

Kaftan, Julius Wilh. M., ✝, D., Dr. phil., o. UP. Berlin-Steglitz, Kaiser Wilhelmstr. 12. (Loit [30]/9 48.) **V**: Predigt

d. Evangeliums im mod. Geistesleben 79; Evang. d. Apostel Paulus 79; Wesen der christl. Religion, 2. A. 88; Wahrheit dersl. 88; Glaube u. Dogma, 3. A. 89; Brauchen wir e. neues Dogma, 2. A. 90; Suchet, was droben ist, Pred. 93; Christent. u. Philos., 3. A. 96; Dogmatik 97, 3. u. 4. A. 01; Christent. u. Nietzsches Herrenmoral, 3. A. 02. ()

Kager, s. Greiser, Karl.

Kaegi, Adolf, klass. Ψ, Sanskr. u. vergl. Ψ, Dr. phil., o. UΨ. Zürich. (Bauma, Schw., 30/9 49.) **B:** Spart. Gesch. v. 500 bis 431 v. Chr. 73; Rigveda 78/79, 2. A. 81; Engl. Übers. v. Arrowsmith 86; Griech. Gramm. 84, 5. A. 00 (russ. 87, franz. 89, holl. 93, ital. 03); Kl. griech. Gramm. 93, 13. A. 02 (franz. 95, 2. A. 01, engl. 02); Zur gr. Schulgramm. 88; Öff. Antwort 89; Griech. Übgsbuch I 91, 7. A. 03, II 95, 6. A. 03 (franz. 96, 2. A. 01, engl. 02). **Ue:** Siebzig Lieder d. Rigveda (m. Geldner u. Roth) 75. **H:** Benselers griech.-deutsches Schulwörterb., 12. A. 04; Autenrieths Homer. Schulwörterb., 10. A. 04; Homers Odyssee exkl. v. Fäsi, 9. A. 01.

Kahl, Wilh., Kirchen-, Staats-, Verwalt.-Strafr., D., Dr. jur., GJustR., o. UΨ. Berlin W, Kurfürstenstr. 114. (Kl.-Heubach 17/6 49.) **B:** Selbständigkeitsstellg d. protest. Kirche in Bayern 74; Über die Temporalienssperre 76; Deutsche Amortisationsgesetze 79; Oberes Kirchengericht f. d. Großherzogtümer Mecklenburg 80; Gewissensfreiheit 86; Verschiedenheit kath. u. ev. Anschauung üb. d. Verhältn. v. Staat u. Kirche 86; Unser Bismarck 90; Kirchenordnung f. d. ev. Gem. d. Prov. Westfalen u. d. Rheinprov. 91; Lehrsystem d. Kirchenrechts u. der Kirchenpolit. I 94; Die Konfession d. Kinder aus gemischten Ehen 94; Üb. Parität 95; Patriotismus. u. Christentum 95; Ebenbürtigkeit u. Thronfolgerecht d. Grafen z. Lippe-Biesterfeld 96; Bismarck lebt 98; D. Errichtung von Handelsgesellschaften durch Religiose 00; D. Bedeutung d. Toleranzantrags f. Staat u. ev. Kirche 02. **H:** (m. Prf. Dove) A. L. Richters Lehrb. d. kath. u. evang. Kirchenrechts 89. ()

Kahlbaum, Georg W. A., Naturw., ♛ der ⚲, Dr. phil., o. UΨ. Basel, Steinenvorstadt. (Berlin 8/4 53.) **B:** Siedepunkt u. Druck in ihren Wechselbeziehgn 85; Aus d. Vorgesch. d. Spektralanalyse 87; Üb. normale u. anormale Dampftemperaturen 87; Studien über Dampfspannkraftmessungen I 93, II 1 97; Siedekurven d. Fettsäuren C-C10 94; T. Paracelsus 94; Eine Spitzbergenfahrt 96; D. Aufnahme d. Lavoisierschen Theorie in Deutschld 97; Mythos u. Naturwissensch. 97; D. Entstehg der Daltonschen Atomtheorie in neuer Beleuchtung 98; 20 Briefe, gewechselt zw. J. J. Berzelius u. C. F. Schönbein 98; W. Eisenlohr 99; Chr. Fr. Schönbein 1799—1866 I 99, II 01; J. v. Liebig u. Ch. F. Schönbein, Briefwechsel 99; The letters of Faraday and Schönbein 99; Friedr. Wöhler 00; Um halb Europa herum 02; Jacob Berzelius' selbstbiogr. Aufzeichnungen, aus dem Schwed. übers. 03; J. v. Liebig u. Fr. Mohrs Briefwechsel 04. **H:** Monographien a. d. Gesch. der Chemie u. Mitteil. z. Gesch. d. Medizin u. d. Naturwissenschaften.

Kahle, Adolf W. J. (Pf. v. Grotowski), A. Wilhelm, Wilh. Johannes), Roman. Berlin-Schöneberg, Gustav Freytagstr. 6. (Kolberg 30/1 70.) **B:** Mysteriöses Dunkel 99; In Liebesketten 00; Verschlung. Pfade 00; Verbrecherwege 01; D. verhängnisvolle Inschrift 02; Musikskizzen.

Kahlenberg, Hans v., s. Monbart, Helene v.

Kaehler, Benno (Pf. Kurt Holm), ✪, ♪, ✉, ☽, Nov., Vortragsmstr. Berlin-Friedenau, Cranachstr. 48. (Berlin 10/7 71.) **B:** Meine Welt, G. 00; Tota Mulier, Tragikom. 00; D. Schönheitsnarr 00; Wiedergeburt, Sch. 01. ()

Kähler, Mart. ✝, D., o. UΨ. Halle, Gütchen 10. (Neuhausen b. Königsb. 6/1 35.) **B:** Paulus b. Jünger u. Bote Jesu v. Nazareth 62; D. schriftgemäße Lehre v. Gewissen 64; Oktober-Versfg 72; Die starken Wurzeln uns. Kraft 73; A. Tholuck 77; J. Müller 78; D. Gewissen I 78; Galaterbrief 84, 2. A. 93; Hebräerbr. 80, 2. A. 89; Versöhnung durch Christ. 85; Friedr. III. 88; Univers. u. öff. Leben 91; D. gesch. bibl. Christus 92, 2. A. 96; Wie studiert man Theologie 91, 3. A. 03; D. Wiss. d. christl. Lehre 83, 2. A. 93; D. lebend. Gott 94, 2. A. 97; D. sog. Epheserbr. b. Paulus 94; Uns. Streit um d. Bibel, 2. A. 95; Jes. u. d. A. T., 2. A. 96; Dogm. Zeitfragen 98, 2 Hefte; Mittelstraße 10, 99; A. Tholuck, Centenarfeier 99; D. Bedeutg d. Mission 99; Geh. Jesus i. d. Evangel.? 2. A. 01; Wiedergeb. durch d. Auferstehg Jes. Christi 01; D. Herrlichk. Jesu 01; D. Sakram. als Gnadenmittel 03; Offenbar. Ansehen der Bibel 03.

Kahlo, Ernst, Versicherungswesen, Nov., Skizzen 2c., Versichergstechniker. Berlin-Halensee, Bornimerstr. 5. (Magdeburg 20/12 78.) **B:** Vergleich. Zusammenstellg d. Versicherungsbeding. der im Dtsch. Reiche arbeit. Lebensversi.-Ges. 02, 3. A. 02.

Kaibel, Frz, Okkultismus., Natur⚓, ♪, Roman, ✉, Nov., ✪, Inhaber d. literar. Bureaus Heller. Karlsruhe i. B., Sofienstr. 154. (16/1 80.) **B:** Verkettete Schicksale, R. 00; Aus geheimnisvollen Welten, Die Andere, Nn. 00.

Kaindl, Raimund Friedr., ♛, Volkskde u. Kulturw., Dr. phil., UΨ. Czernowitz, Neueweltg., Villa Milla. (ebda 31/8

66.) **V:** Z. Gesch. v. Czernowitz u. Umg. 88; Gesch. d. Bukowina I 88, 2. A. 96, II 94, 2. A. 03, III 97; Rutenen in d. Bukowina 89|90 II; Beitr. z. älter. ung. Gesch. 93; Kl. Studien z. Kunde d. Bukow. 93; Die Huzulen 93; Erwerbg d. Bukow durch Österr. 94; Fr. A. Wickenhauser 1801|91 94; Studien z. d. ungar. Geschichtsquellen 94|02 XVI; Ill. Landesk. der Bukow. 95; Berichte üb. d. Arbeiten zur Landesk. der Bukow. 92|03 XII; Haus u. Hof bei den Huzulen 96; D. Entstehen u. d. Entwicklg der Lippowenerkolonien in d. Bukow. 96; Bei d. Huzulen im Pruthtal 97; Ethnogr. Streifzüge in den Ostkarpathen 98; Das Untertanenwesen in der Bukowina 99; D. Bukowina 1848|49 00; D. Ansiedlgswesen in der Bukowina seit der Besitzergreifung durch Österreich 02; Die Volkskunde, ihre Bedeutung, ihre Ziele u. ihre Methode 03; Gesch. d. Bukowina 03.

Kainz, Carl (Pf. Julius Zinka), Sprachen- u. Völkerkde Ostasiens, Magistratsbeamter. Wien I, Fleischmarkt 1. (ebda $^{9}/_{3}$ 70.) **V:** Prakt. Gramm. d. chines. 90, 2. A. 00, d. armen. 91, d. mittelhochdtsch. Spr. 94; D. ältesten chines. Staatsmünzen 93; D. sog. chines. Tempelmünzen 94; Liste générale des membres de l'I-C-A 99.

Kaisenberg, Moritz v. (Pf. Moritz v. Berg-Nesselröden), Roman, Nov., ⚔, /, Oberstleutn. a. D. Hannover. (Halberstadt $^{25}/_{6}$ 37.) **V:** Ulanenbriefe 94; Geheimfach m. Schreibtisches 84|95 III; Gelb-Weiß. Einer von den 1. Husaren d. engl.-btschn Legion, N. 96; Graf Hasso Felsberg, R. 97 II; Kürassierbriefe an e. Dame 97; Roß u. Reiter 98; D. Memoiren d. Baronesse Courtot 98; Auf d. Spuren d. Jugendzeit 98; Die Ritter v. Sporn 99; Junker Werner v. Brunshausen, hist. R. 99; Jérôme Napoleon u. d. Kgr. Westfalen 99; Vom Gesandtschaftsattaché 99; V. Pastorssohn zum Fürsten 98; V. Grafen Oskar I; Napoleon I. u. Eugenie Clary Bernadotte 00; Die Intriguen d. Gräfin Seefeld 00; Napoleon I. u. s. Sohn (l'aigle et l'aiglon) 00; V. Grafen Oskar 00|01 II; Auf Seiten des Feindes 01; D. Roman e. Leutnants v. Husarenreg. Königin u. a. Gesch. 03.

Kaiser, Emil, Nov. Cöln-Lindenhöhe, Dürenerstr. 127. (Ehrenfeld $^{5}/_{10}$ 68.) **V:** Von Blume zu Blume 92; Nicht schlecht 98; Johann der Bildner 98; Die Alten u. die Jungen 99; An d. Grenze 02. ()

Kaiser, Hans, Ws-Wiss., Dr. phil., wiss. Hilfsarbeit. am Kaiserl. Bezirksarchiv des Unterelsaß. Straßburg i. E., Gailerstr. 6. (Cöln $^{28}/_{9}$ 74.) **V:** Der collectarius perpetuarum formarum d. Joh. v. Gelnhausen 98; Die Pflüger in Halle 03. **H:** Collect. perpetuarum formarum Joh. de Geylnhusen 00.

Kaiser, Hermann, Pfr. Stetten bei Sondheim, Rhöngeb. (Dornburg a. S. $^{11}/_{2}$ 66.) **H:** Kirchl. Anbachten 00; Sonntagsklänge, Dorfpred. 02; Volksabende 03.

Kaiser, Frl. Isabelle; Rom., ♆. Beckenried a. a. Vierwaldtstättersee. (ebda $^{2}/_{10}$ 66.) **V:** Des ailes! G. 97; Sorcière, R. 96; Notre Père qui êtes aux cieux 00, 2. A. 00; Nov. 01; Ges. Lieder 01; Hero, R. 01; Wenn die Sonne untergeht, R. 01. ()

Kaiser, Koloman, DDe Sch G., Dialektik, Lehrer. Wien VII, Lerchenfelderstr. 67. (Hornsburg, WÖstr., $^{1}/_{7}$ 54.) **B:** Da Franzel in da Fremd, G. in nied.-östr. Mundart 98.

Kaiser, Martin, (k.), ♆, freiresf. Pfarr. u. Kammerer. Oberhausen, NBayern. Beratzhausen $^{2}/_{5}$ 14.) **V:** Gesch. d. Herrschaft Breitenegg u. der Pfarrei Breitenbrunn 93; Lebenseregnisse 96.

Kaiser, Paul, ev. Erbauungs- u. Unterhaltungslit., D., Pfr. an St. Matthäi. Leipzig, Lessingstr. 5. (Züllichau $^{19}/_{12}$ 52.) **V:** Für Zeit u. Ewigkeit 83, 4. A. 01; Von Kind auf 91, 3. A. 00; Eben-Ezer, Pred.; Gustav Adolf, Festsp. 89, 9. A. 03; Zur Heiligung des Sonn- u. Feiertages 93, 2. A. 03; Gust. Adolf 94, 8. A. 94; Melanchthon 96, 3. A. 97; Grüß Gott! G. 98; Die Bergpredigt des Herrn ausgelegt in Predigten 00|01 IV, 2. A. 03; Den Kindern d. Himmelreich 02; Du sollst nicht — 02; Für d. Fest- u. Feiertage d. Kirchenjahres 03.

Kaiser, Paul E., ✍, Dr. phil., Realschul Ob Lehr., Prof. Schöneberg, Elbe, Friedrichstr. 90 b. (Rawitsch, Posen, $^{20}/_{4}$ 57.) **V:** Die tägl. Periodizität d. Dickendimensionen d. Baumstämme 79; D. fossilen Laubhölzer 90; Beiträge z. Kryptogamenflora v. Schöneberg a. Elbe I 96.

Kaiser, Rud., Dr. phil., Bibliothek. a. d. Berl. Kgl. Biblioth. Berlin-Großlichterfelde, Ringstr. 98. (Rawitsch 62.) **V:** De inscript. Graec. interpunct. 87; Katalog d. Bibl. d. Reichsjustizamts, 2. A. 97.

Kaiser, Bernh., (k.), Ψ, Ww, SemOb.-Lehr., Prof., Red. b. „Magaz. f. Pädag.". Schwäb.-Gmünd, Baldungsstr. (Wäschenbeuren $^{11}/_{1}$ 34.) **V:** Stat. topogr. Beschreibg v. Rittergut Wäschenbeuren 68; desgl. d. Stadt Gmünd u. Umgeb. 75, 3. A.; Führer zu d. Hohenstaufendenkmalen 74, 2. A. 90; Die nat. Aufgabe d. Schule 74; Leseb. f. einkl. Schulen 80; Gesch. von Württ. 81, 2. A. 91; Leseb. f. Mittelkl. 84, 2. A. 88; Gesch. des Schulwes. in Württ. 95, 97 II; Gesch. d. Erziehg u. d. Schulwes. mit besond. Berücksicht. Württ. 99.

Kalau vom Hofe, Joh., Pf., Lexikogr., **Ue:** IF., Red. a. Bibliogr. Inst. Leipzig, Dresdenerstr. 76. (Insterburg $^{18}/_{3}$ 47.)

Kalbeck, Max (Pf. Jeremias Deutlich), VB., CP., ♆, ✪, /, Musik- u. Theaterkrit. Wien XIX, Karl Ludwigstr. 76. (Breslau

4/1 50.) **B:** A. Natur u. Leben, G. 70, 2. A. 72; Wintergrün 72; Neue Dichtgn 72; Dtsch. Dichterb. 74; F. Ch. Günther 79; Nächte, G., 2. A. 80; Z. Dämmerzeit, G. 81; R. Wagners Nibelungen, 3. A. 82; Wagners Parsifal, 2. A. 83; Wiener Opernabende 85; Don Juan 85; Gereimtes u. Ungereimtes 85; Maienkönigin, O. 87; A. alter u. neuer Zeit, G. 90; Bastien u. Bastienne, O. 91; D. Gärtnerin, O. 91; Jabuka, O. 95; Humoresken u. Phantasien 96; Opernabende 98 II; Das stille Dorf, O. 98; Nubia, O. 98; Hochzeit zu Ulfosa, O. 00; **H:** Daniel Spitzers Letzte Wiener Spaziergänge 94; Johannes Brahms Biogr. I 04. **Bearb.:** Zahlr. Opern u. s. w.

Kalbfleisch, Karl, klass. Ψ, Dr. phil., ao. UP. Marburg, Hess., Schwanallee 17. (Gelnhausen 3/11 68.) **B:** In Galeni de placitis Hippocratis et Platonis libros observationes criticae 92; Die neuplatonische Schrift Περὶ ἀρετῶν 95; Galeni Institutio logica 96; Über Galens Einleitg in d. Logik 97; Galeni de victu attenuante liber 98: Papyri Argentoratenses Graecae 01; Papyri Graecae musei Britannici et musei Berolinensis 02. *

Kaldewey, Frl. Paula, Roman, Nov., ✓. Berlin, Winterfeldtstr. 27. (Breslau 19/10 70.)

Kalff, Joseph, (k.), Apologetik, Dr. jur., Sekr. im Reichsversichergsamt. Berlin, Oldenburgerstr. 7 I. (Könitz 12/6 65.) **B:** Arbeiterschutzgesetz 91.

Kalisch, Leop., BP., städt. Angelegenh., Handel, Industrie, Stadt R. Berlin W, Matthäikirchstr. 4. (ebda 20/1 42.) **B:** Aktionär 74; Börse u. d. Börsengesch 89, 8. A. 94.

Kalischer, Alfr. Chr. (Pf. A. Christlieb), ✠, Lit., ✝, ☺, ⁂, ☾, Dr. phil., Doz. a. d. Humboldt-Akad. Berlin XII, Körnerstr. 23 I. (Thorn 4/8 42.) **B:** Observationes in poesim Romanensem 66; Was uns in d. Religion not tut 79; B. v. Spinozas Stellg z. Judent. u. Christent. 84; Musik u. Moral I 88; G. E. Lessing als Musikästhetiker 89; Heines Verhältnis zur Religg. 90; Die „Unsterbliche Geliebte" Beethovens, G. Guicciardo od. Th. Brunswick? 91; D. Untergang des Achilleus, Dr. 93; Spartacus, soz. Dr. 99; Die Macht Beethovens, Erz. 03. **H:** Neue Beethovenbriefe 02.

Kaliska, f. Landau, Lise.

Kalkmann, August, Archäologie, Dr. phil., ao. UP. Berlin W, Nürnbergerstr. 16 III. (24/3 53.) **B:** Fachschr. ()

Kalkschmidt, Eugen, Lit.-Krit., bild. ☺. Dresden-Loschwitz, Erster Steinweg 3. (Memel 10/12 74.)

Käller, Alfred, Chef-Red. d. „Westfäl. Zeitg." Bielefeld, Niederstr. 27.

Kallinikos, f. Siebert, Th.

Kaloria, Johannes B. (Pf. Don Juan), Pastor. Lenzburg, Illinois, U.S.A. (Jerusalem, Palästina, 25/6 61.) **B:** D. Waisenknabe v. Jerusalem, Erz. 00; Aus d. Erinnerungsschatz e. vielgereisten Erzählers 01; Donna Isabel, d. Sevillanerin, hist. N. a. d. Reformat. in Spanien 02.

Kalousek, Jos., ✍, Dr. phil., o. UP. Prag II, Taborg. 1820. (Wamberg 2/4 38.) **B:** Einige Grundlagen d. böhm. Staatsrechts 70; Böhm. Staatsrecht 71, 2. A. 92; Behandlung d. Gesch. Premysl Ottokars II 74; Regni Bohemiae mappa Hist. 76, 2. A. 94; Karl IV. 78; Gesch. d. k. böhm. Gesellschaft d. Wiss. 85; Üb. altböhm. Erbrecht (böhm.) 94. **H:** Archiv Cesky VII bis XXI 87—03; Documenta et registra civitatis Albae Aquae 89. [Ernst.

Kaltbrunn-Hoya, L. v., f. Kelterborn-

Kaltenbeck, Joh., Pl., Nov., Jugendschriften, Red. des „Guten Kameraden" u. „Kränzchen". Stuttgart, Reinsburgstr. 73. (Bozen 29/6 53.)

Kaltenhauser, Frau Fanny, Nov., Roman, Dorfgesch., Zitherlehr. Linz a. D., Volksfeststr. 25. (Wien 12/12 63.) **B:** Feuranken, N. 88; 's Dornröserl v. Diefenbach, Dorfgesch. 00; D. Berghaldnerhof 03; D' Herrgotts-Christl, Dr. 03; D. Leben u. Leiden e. Weibes 04.

Kalthoff, Albert, ✝, Dr. phil., Past. Bremen, Martinikirchhof 6. (Barmen 5/3 50.) **B:** Schleiermachers Vermächtnis 96; An d. Wende d. Jahrh. 98; Nietzsche u. d. Kulturprobleme 00; Philos. d. Griechen 01; Relig. Probleme i. Goethes Faust 01; Christusprobleme 02; Relig. Weltanschauung 03: Entstehung d. Christentums 03.

Kaluza, Max, engl. Ψ, Dr. phil., o. UP., Mithersg. d. „Zeitschr. f. franz. u. engl. Unterr." Königsberg, Pr., Lobeckstr. 20|21. (Ratibor 22/9 56.) **B:** Libeaus Desconus 90; The Romaunt of the Rose 91; Chaucer u. d. Rosenroman 93; Stud. z. german. Alliterationsvers 94 II; Hist. Gramm. d. engl. Spr. I 00, II 01.

Kama, f. Meyer, Gustav.

Kamberg, Franz, f. Sträßle, Franz.

Kambli, C. W., ✝, D. h. c., Dekan. St. Gallen, Gallusstr. 11. (Zürich 25/1 29.) **B:** Studien u. Lesefrüchte 70; Unser Glaube a. e. ewiges Leben 73; Soz. Ideen d. Christentums 78; Eigent. im Licht des Evangeliums 82; Fromm u. frei 84; Freies Christent. 86; Mitgabe a. d. Lebensweg f. Konfirmanden, 3. A. 87; Soz. Parteien u. uns. Stellung zu denselben 87; Luxus nach seiner sittl. u. soz. Bedeutg 90; Stellung d. Frau z. öffentl. Leben 90; G. Keller nach s. Stellung zur Religion 2c. 91; Grenzen d. Wohltätigkeit 91; D. sittl. Bedeutung d. Unsterblichkeitsglaubens 93; D. Armenpflege i. d. Stadt St. Gallen 95; D. Stellg d. freisinn. Protestantismus z. Sozialism.

2c. 95; D. F. Strauß 96; Sappho 96; Haben Christent. u. Sozialdemokratie ein Interesse, einander zu bekämpfen? 96; Dekan K. Meyer sel. 98; Zur Verteidigung des Protestantismus 99.

Kameke, Frau Elisabeth v., geb. v. Kameke (Pf. Ilse Charlot), Erz., Roman. Cratzig, Pom. (1/10 60.) **V:** Durch Stillesein u. Hoffen, R. (nach d. Engl. d. Edna Lyall) 03.

Kamen, Gregor, s. Stein, Edm. G. Frhr. v.

Kaminka, Armand, ✍, ✍, Orientalia, ✉, **Ue:** Armen Heb GLF., Dr. phil. Wien II, Tempelg. 3. (Berditschew 5/5 66.) **V:** Poésies Hébraïques 88; Studien z. Gesch. Galiläas 89; D. Geonim u. ihre Schriften 92; D. rabbin. Lit. der span.-arab. Schule 92; Wird d. Gute belohnt? 02. **H:** Krit. Ausgabe d. Dachkemoni 99.

Kamlah, Kurt (Pf. Kurti). ✉, RegAss. Düsseldorf, Kaiser Wilhelmring 29 II. (Hannover 4/12 66.) **V:** D. Lieder d. arm. Kurti 96; D. Bernsteinfrage 98; Letzte Verse vom armen Kurti 08.

Kammel, Edmund, Radfahrsport, priv. Apotheker. Weilheim, ObBay., Karlsstr. (München 2/10 46.) **V:** Radfahrer Tourenbuch v. Südbayern u. Tirol 92, 4. A. 01; ebenso der Gaue zw. Inn u. Salzach 99.

Kaemmel, Otto, ✍, Dr. phil., Prf., GRektor. Leipzig, Königstr. 28. (Zittau 25/5 43.) **V:** Heracleotica 69; D. dtsche Volkskrieg geg. Frankreich 71/72; Jhs. Huß 74; Anfänge deutsch. Lebens in NOstr. 77; Entstehg. d. österr. Deutschtums 79; Spamers Ill. Gesch. d. neueren Zeit 82|83 II, 2. A. 94|95 III; Grundzüge der neueren Gesch. 86, 2. A. 95; Gang durch die Gesch. Sachsens u. s. Fürsten 89; Deutsche Gesch. 89; Wandk. zur Gesch. der Wettin. Lande (m. G. Leipoldt) 91; Grundzüge der Sächs. Gesch. (mit Karte) 92, 2. A. 98; Die Univers. d. MAlters bis zum Eintritt des Humanismus 92 in Schmids Gesch. d. Erziehung; Italien. Einbrüche 95; Werdegang d. dtsch. Volkes 96|98 II: Sächs. Gesch. 99; Kritische Studien zu Bismarcks Gedanken u. Erinnerungen 99; Herbstbilder a. Italien u. Sizilien 00; D. Kampf um d. humanist. Gymn. 01; Rom u. die Campagna 02. **H:** Spamers Ill. Gesch. d. MAlters I, 2. A. 96, d. neuest. Zeit III 97, III. 2. A. 02 u. d. Tit.: Ill. Gesch. d. n. Zeit; Gh. Weise 97. ()

Kammer, Erich, Politik, Red. Charlottenburg, Bayreutherstr. 13. (Eydtkuhnen 31/8 76.) *

Kaemmerer, Franz, VB., ✉, Lehr. Poln. Ökonin p. Gr. Schliewitz, WPr. (Lindenhof, Kr. Berent, 15/10 76.) **V:** Ged. (Pf. Ka. Em. Merer) 01; Vor dem Souper, Schw. 03.

Kaemmerer, Geo. (Pf. Georg Oswald), Auswärt. Politik, ✍, Red., ständ. Korresp. engl. Tagesztgn. Berlin-Großlichterfelde-West, Karlstr. 5. (Danzig 4/11 70.)

Kaemmerer, Ludwig, Kunst, Dr., Prf., Dir. d. Kais. Friedrich Museums. Posen, Niederwallstr. 1. (Danzig 11/10 62.) **V:** Landschaft in d. deutsch. Kunst 86; Daniel Chodowiecki 97; Hubert u. Jan van Eyck 98; Hans Memling 99; Max Liebermann 00; Ahnenreihen a. d. Stammbaum des portugies. Königshauses 03. *

Kamp, Caspar, (t.), ℞, Rektor, Hrsg. v. „Erziehung u. Unterricht", MitHrsg. d. „Schematismus kath. Lehr. u. Lehrerinn. Westf." Bochum, W. (Echtrop 25/3 63.) **V:** W. Erdmann 98; Heimatkde d. Kreise Bochum, Gelsenkirchen, Hattingen u. Witten (mit Stein) 99; Das neue Jnv.-Vers.-Ges. 00; D. Arbeiterschutzgesetze erläut. u. m. Aufg. vers. zum Gebr. in Schulen u. Verein. 01; Diktate in Aufsatzform (mit Krauml) 03; Volldampf voraus: I. Bilder a. d. dtsch Kriegsschiffsleben, II. Bilder a. d. dtsch. Handelsschiffsleb. (m. Hoffchen) 03.

Kamp, H., Dr. phil., Gymn. Dir. Bückeburg. **V:** Würdigung Luthers und s. Errungenschaften 83; Luthers Kl. Katechismus, 5. A. 02; Nibelungrn u. Gudrun, 7. A. 03; Drei patriot. Reden: Bismarck, Wilhelm I., Wilhelm II. 89.

Kämpchen, Heinrich, ✉, Linden a. d. Ruhr, Bahnhofstr. 4. (Altendorf a. d. Ruhr 23/5 47.) **V:** Aus Schacht u. Hütte, G. 99.

Kampers, Frz., mittelalt. ✍, Dr. phil., o. UP. Breslau XIII, Körnerstr. 12 III. (Oesede 16/10 68.) **V:** Die tiburtin. Sibylle d. MAlters 94; Kaiserprophetien u. Kaisersagen i. MAlter 95, 2. A. u. d. Titel: D. dtsche Kaiseridee in Prophetie u. Sage 96; MAlterl. Sagen vom Barbiese und vom Holze d. Kreuzes Christi 97; D. Lehninsche Weissagung üb. d. Haus Hohenzollern 97; Alex. d. Gr. u. d. Idee d. Weltimperiums in Prophetie u. Sage 01. **H:** Weltgesch. in Charakterbildern 01.

Kampf, H. v., s. Dalwig, Aline v.

Kaempfe, Paul, epische ✉, ev. Pfarrer. Gübs b. Magdeburg. (Magdeburg 3/7 41.) **V:** Burchard III, Erz. 89; In Schutt u. Asche 01 (Magdeburg 1629—1631).

Kampmann, Carl, Reproduktions-Technik. Wien VII, Westbahnstr. 25. (ebda 8/7 47.) **V:** Dekorierung b. Flachglases durch Ätzen 2c. 89; Titel u. Namen b. versch. Reproduktions-Techniken 91; Schleifen b. Lithographie-Steine u. Ersatzmittel f. dass. 92; Die graph. Künste 98, 2. A. 04.

Kandler, Frau Flora, Roman, Nov., ✍. Dresden, Sachsenplatz 2. (Bautzen 27/12 69.) **V:** Wogen d. Lebens, Nn. 99. *

Känel, Fritz v., ✉, ✍, **Ue:** DNSchw. Aeschi b. Frutigen, Bern. (ebda 2/3 59.)

Kanitz, H. v., s. Hitschmann, Hugo H.

Kann, Leopold, ∩, Dr. phil., Priv.-Doz.

an d. dtschen Technik. Brünn, Mähren. (Wien $^{9}/_{6}$ 75.) **B:** Eineinhalb Jahre in Nordpolarregionen 04. *

Kannengießer, Paul, ⚓, ♔, Dr. phil., GOb.Lehr., Prf. Straßburg i. E., Universitätsstr. 32. (Neustrelitz $^{9}/_{1}$ 53.) **B:** Dogmatismus u. Skeptizismus 77; Kapitulation zw. Karl V. u. Papst Paul III. geg. d. dtsch. Protestant. (1546) 88; Reichstag z. Worms v. 1545, Beitr. z. Vorgesch. d. Schmalkald. Krieges 91; Z. Gedenktage d. Reformators M. Butzer 91; Karl V. und Max. Egmont, Graf v. Büren 95. ()

Kanoldt, Edmund, Reisen, Maler u. Prf. Karlsruhe i. B., Kriegstr. 86. (Großrudestedt $^{12}/_{3}$ 45.) **B:** Thüringen 64; Mythologische Landschaften 87, n. A. 01. *

Kanoldt, Fräul. Johanna, ⚧, /, Karlsruhe i. B., Kriegstr. 86. (ebda $^{20}/_{9}$ 80.)

Kanowski, Friedrich Hermann (Pf. Udo Dünen), ⚧, O. Heidelberg, Anlage 33. (Gumbinnen $^{31}/_{10}$ 55.) **B:** Alpenrosen und Heidekraut, G. 84, 2. A. 88; Frauen u. Poeten, Lsp. 84; Mira, die Polenbraut, O. 86; Verfehlte Werbung, Schw. 86; Unterm Pantoffel, Schw. 86; D. Ehebrecherin, Tr. 87; Kasia, Tr. 88; D. beiden Oberstein, O. 90, 2. A. 91; Verhängnisvolle Ständchen, Schw. 90; Eine jungfräuliche Frau, Liebesdrama 97; Der falsche Assistenzarzt, Schw. 98; Wildgraf v. Hachberg (Der wilde Hacho), O. 99; Ballett-Magnetismus, Schw. 01; Jfab. Ganganelli, Dr. 02; Verrufene Liebe, Sch. 03. ()

Kapff, Ernst, O, Archäologie, Ψ, Dr. phil., Rektor, Leiter d. Landerziehungsschule „Deutsche Nationalschule". Wertheim a. M. (St. Gallen $^{17}/_{4}$ 63.) **B:** Kanzel u. Schaubühne, hist. Ksp. 89; Columbus, Sch. 92; Alt-Ulm, Festsp. 94; D. deutsch. Ingenieure a. Lichtenstein, Bühnensp. 96; Die dtschen Schulen im Ausland 02.

Kapff, Otto v., Kritiker, Red.-Sekr. d. „Wissen für Alle". Wien V, Garteng. 6. (Danzig $^{17}/_{2}$ 55.)

Kappert, Johann, ⚧, Nov., Erzählungen, Bürgerschul-Lehr., gepr. Prf. Wien III, Hörnesg. 15. (Troppau $^{3}/_{4}$ 56.) **B:** Gesammelte Gedichte 97. *

Kappes, Matth., (k.), ⚓, ⚧, Dr. phil., ao. UP. Münster i. W., Wermelingstr. 3. (Zeltingen $^{31}/_{1}$ 61.) **B:** Fachschr. ()

Kappstein, Frau Anna, geb. Behnisch (Pf. Anna Behnisch-Kappstein), ⚧, Nov., Roman, Plauder., Kritik. Berlin W, Kleiststr. 29, Gartenhaus. (Potsdam.) **B:** Blutstropfen, Nn. u. Skn. 97; A. Zuchthaus vorbei, R. 00; Wanderkameraden, G. 02.

Kappstein, Theodor, BP., ✝, Lit. ♔, /, Kritik, ⚧, ⚓, Theaterreferent, Doz. an der Freien Hochschule, Vors. d. Zentralver. f. freie Hochsch. Berlin W, Kleiststr. 29, Gartenhaus. (ebda $^{28}/_{11}$ 70.) **B:** Johs. d. Täufer u. s. Zeit 98; Emil Frommel 03, 2. A. 04; Peter Rosegger 04.

Kappus, Adolf, Religiöses, evang. Prf. Mürzzuschlag i. Steiermark. (Pflummern, Württbg. $^{19}/_{7}$ 70.) **B:** Peter Rosegger u. d. Heilandskirche in d. Waldheimat 03. *

Kaps, Herm., Red. Barmen, Allee 166. (Pasewalk $^{23}/_{1}$ 70.)

Karabacek, Joseph, ♔ d. Orients, Paläogr., Dr. phil., o. UP., HofR., Dir. d. k. k. Hof-Bibl., Wirkl. Mitgl. u. Sekretär d. phil.-hist. Klasse d. Kais. Akademie der Wissenschaften. Wien III/2, Salmg. 25. ($^{20}/_{9}$ 45.) **B:** Beitr. z. Gesch. d. Magdalaiten 79; Die pers. Nadelmalerei 81; Kat. d. Theod. Grafschen Funde in Ägypten 83. **H:** Mitt. aus d. Slg d. Papyrus Rainer seit 86; Führer durch die Ausstellung der Papyrus Erzherzog Rainer 94. ()

Karajan, Max Theodor Ritt. v., klass. Ψ, k. k. HofR., Dr. phil., o. UP. Graz, Goethestr. 21. (Wien $^{1}/_{7}$ 33.) **B:** Fachschr. ()

Karawajew, N., s. Sokolowsky, Leo.

Kardt, E. C., s. Eckardt, Franz.

Karell, Ludwig, CC., Ψ, ⚓, /, ♎, Naturwiss., Dr. phil., Fachlehrer, Red. der „Wage" und der „Österr. Chemiker-Ztg.". Wien IV, Schleifmühlg. 13. (Loschitz, Mähr., $^{26}/_{9}$ 58.) **B:** Bausteine z. Acarofauna Ungarns 93; Paracelsus 94; Perlen und Korallen 95; Justus v. Liebig 03.

Karfunkelstein, Werner (Pf. Werner Daya), O, /. Berlin N, Elsässerstr. 12 III. (ebda $^{18}/_{8}$ 81.)

Karl, A., s. Wald, Carl.

Karl Theodor, Herzog in Bayern, Kgl. H., Ophthalmologie, Dr. med., prakt. Arzt. München, Ludwigstr., Herzogl. Palais, im Sommer: Schloß Tegernsee. (Possenhofen $^{9}/_{8}$ 39.) **B:** Beiträge z. Anatomie u. Physiologie des Glaskörpers. () [Nik. v.

Karlowitsch, Nik., s. Gerbel-Embach,

Karlsberg, E., s. Ausfeld, Karl.

Kárpáth, Ludwig, PA., CP., Musik, Red. d. „N. Wiener Tagbl.". Wien IV, Frankenbergg. 3. (Budapest $^{27}/_{4}$ 66.) **B:** Siegfr. Wagner als Mensch u. Künstler 02.

Karpeles, Gust., Lit. ♔, Kritik, Dr. phil. Berlin W, Kurfürstenstr. 21. (Ciwanowitz $^{15}/_{11}$ 48.) **B:** Heine u. d. Judent. 68; Heine 69, 85, 99; Frauen i. d. jüd. Lit. 70, 75; Unt. Palmen 70; Börne 70; Lenau 71; Dtsche Liebe, Lsp. 73; Im Foyer, Skt. 76; Grabbes Don Juan u. Faust 77; Gesch. d. jüd. Lit. 85 II; Heine u. s. Zeitgenossen 87; Spielhagen 88; Goethe in Polen 90; Allg. Gesch. d. Lit. 91 II, 2. A. 01; Heine u. der Rabbi von Bacharach 95; Ein Blick in d. jüdische Lit. 95; Jewish Litt. and other essays 95; Sechs Vorträge 97; A sketch of the Jewish history 97; Lit. Wanderbuch 98; Aus d. Leben Heinr. Heines 99. **H:** Heine, Krit. Gesamtausg. 87, 2. A. 93; Heine,

Autobiogr. 88, 3. A. 92; Moltke als Redner 88; Heines Werke 02; Auswahl 88; Zionsharfe 89; Oeser, äthet. Briefe 90; Schillers Werke 95 u. 99; Lenaus W. 95; Eichendorffs W. 96.

Karpeles, Rudolf (Pf. Rudolf Kars), Wiener Lokal♛. Wien V, Embelg. 66. (Eiwanowitz [23]/9 54.)

Karpeles, Emil (Pf. Emil Karpell), Eisenbahnbeamten, Beamter der Südbahn. Wien IV, Leibenfrostg. 4. (Loschitz, Mähr.)

Karr, Lukas, s. Ascher, Ferd. [ren [2]/7 70.)

Karrenberg, Carl, Zeichnen, Kunstpflege, Lehrer. Bremen, Lutherstr. 178. (Ovelgönne i. Old. [19]/9 66.) **B:** Einführung i. d. Pflanzenornamentik 99; Lehrgang d. rechtwinkl. Parallelprojektiven 00.

Karrig, Otto (Pf. Otto Carus), ✓ u. Korresp. Rostock, Kaiser Friedrichstr. 1. (Kröpelin [27]/5 57.) ()

Karsch, Ferd., Psychol., Dr. phil., U.-Doz., Prf.-Kustos am Zoolog. Mus. Berlin N 58, Schönhauser Allee 82 II. (Münster i. W. [2]/9 53.)

Karst, Josef J., Orientalistik, Dr. phil., Assistent a. d. Kais. Univ.- u. Landesbibl. Straßburg i. Els., Nikolaus-Ring 17. (Bettringen [1]/4 71.) **B:** Aussprache u. Vokalismus d. Kilikisch-Armenischen 99; Histor. Grammatik des Kilikisch-Armenischen 01; Mittelarmenisches Rechtsbuch, hrsg., übs. u. erläutert 04 II. *

Kaerst, Julius, alte♛, Dr. phil., o. UProf. Würzburg. **B:** Gesch. d. hellenist. Zeitalters I 01 u. a. (*)

Karsten, Carl, Politik u. ✉, Red. an d. „Leipziger Neuesten Nachr.". Leipzig, Zeitgerstr. 7 II. (Röbel, Mecklenb.-Schw. [20]/4 72.) *

Karsten, Fräul. Paula, Philanthropie. Charlottenburg, Harbenbergstr. 38. (Pasewalk [8]/3 50.) **B:** Wer ist mein Nächster? 03.

Kaser, Kurt, ♛, Dr., UDoz. Wien VIII, Wickenburgg. 10. (Steyr, Ob.-Österr. [28]/10 70.) **B:** Handelspolit. Kämpfe zw. England u. d. Niederlanden 1563—1566 92; Württ. aus römischen Archiven (m. E. Schneider) 94; Polit. u. soziale Bewegungen i. dtsch. Bürgertum zu Anfang d. 16. Jahrh. 99.

Käser, Engelbert, (k.), D., Pfr., Red. d. „Oberrhein. Pastoralblattes". Merzhausen, Bad. (Wieladingen [6]/4 51.) **B:** Paradies der Sozialdemokratie, 5. A. 99; Der Sozialdem. hat das Wort 92, 2. A. 98; Unterr. üb. d. Spendg d. Nottaufe, 4. A. 01; Lobet den Herrn 99.

Kaeser-Kesser, Hermann (Pf. Kesser), ✓, ♫, Musik♛, Ästhetik, Psychologie, Doz. a. d. Musikakademie. Zürich V, Kreuzstr. 11 III. (München [4]/8 80.) **B:** Führer zu Massenets Griselidis 03. *

Kasper-Walzel, Jos. (Pf. F. Zell und Karl Maria Eigl), DDeSchG., ✪, ✓, ✍, ✉, Nov., Märchen. Wien III/3, Reisnerstr. 12. (Prag [7]/5 72.) **B:** Rübezahl, Sagen u. Märch. 93; Sagen und Märch. a. Böhmen 93; Madame Laroisent, N. 94; Die Ritter v. Silberstein und Schatzlar 94; D. Glöckner v. St. Stephan, hist. Bst. 94; Armut u. Liebe, Sch. 94; Laudons Leben und Heldentaten 95, 2. A. 03.

Kassner, Georg (Pf. Dr. Bernhard), ✍, Dr. phil., ao. UProf. Münster i. W. (Lüben [4]/3 59.) **B:** Fachschr. ()

Kaßner, Karl (Pf. Dr. A. Koch), Meteorologie, popul. Naturwiss., Reisebeschr., Dr. phil., Mitgl. d. Kgl. Preuß. Meteorologischen Instituts, ThSchDoz. Berlin SW, Wilhelmstr. 10. (ebda [1]/11 64.) **B:** Mentor f. d. Abiturientenexamen 85; Paulus, d. Apostel der Heiden 85; D. kleine Grieche 85, 9. A. 01; Über kreisähnliche Cyklonen 93.

Kastner, Alex. Cornel. Willy, ♅, ✪, ✓, Übstgn. Leipzig, Johannesallee 16. (Schwerin [18]/12 61.) ()

Kastner, Ed. Fedor (Pf. Friedr. v. d. Adler), ♅, ✓, Lit♛, ✉, Lehr. Hrsg. von „Böhmens dtsch. Poesie u. Kunst". Wien IX/4, Canisiusg. 25. (Neudorf a. A. [13]/1 59.) **B:** Alte Weisen, G. 85; Lit. Plaudereien 86; Erziehgsfünden 87; Aus und an Marienbad, G. 87; D. dtsche Sprache u. die Fremdwörter 87/88; Zeitgenöss. Dichter 87/88; Sprache, Mundart u. Fremdwörter 88; Lose Gedanken 88; Herbstfäden, G. 89, 2. A.; Von d. Heerstraße d. Lebens, Aph. 89; Dtsche Dichter aus Böhmen 90/97; N. Aphorismen üb. Frauen u. Liebe 90; Frau Else, G. 90; Aus d. Matzner Sommerstaub, G. 92; Stimmungen, G., 2. A. 94; A. d. Adlergebirge (Rokitnitzer Mundart) 94, 2. A. 03; Aus m. Leben, Lose Gedanken u. n. Ged. 96; Erziehgsfünden u. a. 98; Aus d. Bergen, G., 2. A. 00; Die Grabmühlleut, Erz. 02, 2. A. 03; Hintertür. Plauder. 03; Hochgebirge, G. 04.

Kastner, Emerich, Musik Wien I, Renng. 3. (ebda [29]/3 47.) **B:** Wagner-Katalog 78; Wagner-Kalender, 2. A. 81; Bayreuth 84; Wagnerianna I: Briefe Wagners 85; Moniteur musical 87; Tonkünstler u. Opern-Lexikon 89; Briefe R. Wagners an s. Genossen, n. A. 97/99; Die dram. Werke R. Wagners 97, 4. A. 99.

Kastner-Michalitschke, Frau Else, ✪, ♅, Nov., Skizzen. Wien XVIII/1, Währingerstr. 113. (Rokitnitz [28]/4 68.) **B:** Immortellen, G. 92; Ernste Weisen, G. 94; Cypressen, G. 95; D. Sternkreuzorden 96, 4. A.; Nov. 98; Festschr. z. 150j. Resid. b. Fürstl. Thurn- und Taxisschen Hauses in Regensburg 98; Auf roter Heide, N. in Versen, 3. A., ill. 00; Psyche, G., 2. A. 02; Skizzen 04.

Kastrobalas, f. Birndt, Fanny.

Kastropp, Gustav, ✎, ⊙, Epos. Hildesheim, Vorderer Brühl 7 I. (Salmünster $^{30}/_{8}$ 44.) **B**: König Elfs Lieder 75, 3. A. 88; Helene, Tr. 75; Suleika, Tr. 76; Gnomenmärch. 77; Dornröschen, dr. M. 78; Kain, E. 80; H. v. Osterdingen 80; Agamemnon, Tr. 90; Gunhild, E. 90; Fantasien u. Märch. 90. ()

Katsch, Gustav Adolf, VB., ✎, Roman, Ob Zollinsp. a. D. Oppenau. (Berlin $^{21}/_{4}$ 13.) **B**: In d. Fremde, G. 58; Vitibuch, R. 65; Unt. d. Storchennest, R. 66; Emilie, E. 66; Auf der Wacht am Rhein, G. 74; König Winter 80; Pereat tristitia 98; Gute Nacht, Lieder e. Neunzigjähr. 02.

Katsch, Herm., ⊙. Charlottenburg, Kantstr. 11. (Eisenach $^{10}/_{9}$ 53.) **B**: Die Kollegin, Sch. 01; Die Siegesfeier, Lsp. 03.

Katscher, Leop., VB., Lit♛, Ethnogr., Bibliogr., Sozialpolitik, **Ue**: EF. Budapest, Bärosmajorg. 33. (Csakova $^{30}/_{8}$ 53.) **B**: Marienbad 72; Zierden d. engl. Lit. 80 III; Bilder a. d. engl. Leben 81, 2. A. 83, a. d. chines. Leben 81; Charakterbilder aus d. 19. Jahrh. 84; Aus England 85/86; Nebelland u. Themsestrand 86; Aus China I 87, 3. A. 00, II 01; Prakt. Gedanken e. Schwärmers 90; Frieden! Frieden! Frieden 90; H. Rolletts Leben u. Wirken 94; Schuldlos verurteilt 94; Was ind. Luft liegt 98; Bertha v. Suttner 03 u. a. **Ue**: Taine, Entstehg d. mod. Frankreich 77/94; Taine, Gesch. d. engl. Lit. 78; Mac Carthy, Gesch. Englands 80 u. a. **H**: Andersens ausgew. Werke 80 VIII u. a.

Katt, Frl. Frida, Journalistik, Lit♛, ✎, Nov., Skizzen. Berlin NW, Lutherstr. 42 III. (Posen $^{10}/_{7}$ 57.)

Katte, Ellen, s. Katz, Helene.

Kattenbusch, Ferd., ✝, Dogmen♛, o. UP., Gkirchen. Göttingen. (Kettwig $^{3}/_{10}$ 51.) **B**: Fachschr. ()

Kattenstedt, Gottfr. Ludw. (Pf. Geelka), ✉, ✎, Nov., Dr. phil., Redakt. Insterburg. (Hildesheim $^{30}/_{8}$ 63.) ()

Katz, Frau Helene, geb. Loeser (Pf. Ellen Katte), **Ue**: ISF. Breslau, gr. Feldstr. 21. (Ols $^{24}/_{7}$ 52.)

Katz, Julius, PM., Politik, I. Vors. d. Karlsr. Schriftst.- u. Journ.-Ver., Chefred. d. „Karlsr. Ztg.“ u. d. „Südd. Reichskorresp.“. Karlsruhe, B., Moltkestr. 19. (Prag $^{2}/_{7}$ 56.)

Katz, Julius, ☽, Pharmacie, Dr. phil, Apotheker u. Chemiker. Leipzig-Reudnitz, Elsastr. 1. (Hötensleben $^{1}/_{5}$ 70.) **H**: Dr. W. Schwabes Dtsch. homöopath. Arzneibuch.

Katzenstein, Louis, ✉, Dr. phil. Charlottenburg, Bleibtreustr. 45. **B**: Die Lohnfrage unter dem engl. Submissionswesen 95; Friedrich List 96; Die Trusts in den Verein. Staaten 00. ()

Katzke, Georg, ✎, ✎, ⊙, Ob Lehr. Charlottenburg, Nonnendamm 1. (Berlin $^{9}/_{10}$ 66.)

Kauders, Albert (Pf. K. Anders). CP., ♪, Musik, ⊙, Redakt. des „Fremdenbl.“. Wien VIII, Floriang. 32. (Prag $^{20}/_{1}$ 54.) ()

Kauffmann, Friedr., Germanist, Dr. phil., o. ö. UP., Mitdirs. d. „Zeitschr. f. dtsche Philologie“. Kiel, Moltkestr. 55. (Stuttgart $^{14}/_{9}$ 63.) **B**: Dtsche Grammatik 88, 3. A. 02; Gesch. d. Schwäb. Mundart 90; Dtsche Mythol. 90, 2. A. 92; Deutsche Metrik 97; Ph. Melanchthon 97; Goethe 99; Texte u. Untersuchungen zur altgerm. Religionsgesch.: Wulfila 99, Balder 02.

Kauffungen (vollständiger Name: **v. Brunn genannt v. Kauffungen**), Kunz v., ♛, ●, Dr. phil., Archivar der Stadt Mühlhausen i. Thür., Augustastr. 49 I. (Breslau $^{29}/_{9}$ 75.) *

Kaufholz-Opačić, Frau Berta, DDeSchG., ✎, Majors Gattin. Banjaluka, Bosnien, Herrng. (Wieselburg, Ungarn $^{4}/_{765}$.) **B**: Waldblüten 00; Sonnenspuren 03.

Kaufmann, Carl Maria (Pf. Marchese di San Callisto), (k.), Altertumskunde, Kirchen♛. Hrsg. d. „Forschungen z. monument. Theologie u. vergleich. Religionswiss.“. Rom, Campo Santo al Vaticano. (Frankfurt M. $^{2}/_{8}$ 72.) **B**: Jenseitshoffnungen d. Griechen u. Römer 97; D. letzte Flavier, R. (Pseud.) 97, 2. A. 98; D. Legende d. Aberkiosstele 98; Die Fortschr. d. monument. Theologie 98; Das Dokument d. Lady, R. 99; Die sepulkralen Jenseitsdenkmäler d. Antike des Urchristentums 00; Katakomben- u. Martyrbuch 00; Sant Elia, Erinnerungen an eine archäol. Streife in Etrurien 01; Das Kaisergrab in den vatikan. Grotten 01. ()

Kaufmann, Franz, (k.), Dr. jur., Pfr., Stolberg Rh. (Bonn $^{15}/_{8}$ 62.) **B**: Erinnerungen an Hettinger 91; Andr. Müller 95; Leop. Kaufmann, Ob Bgmstr. v. Bonn 03.

Kaufmann, Georg, ✎, Dr. phil., o. UP. Breslau XVI, Verlängs. Auenstr. (Münden $^{9}/_{9}$ 42.) **B**: Mißverständnis d. Tacitus 74; Dtsche Gesch. bis Karl d. Gr. 80/81 II; Gesch. d. dtsch. Univ. 88/96 II; Legende v. heil. ungenähten Rock in Trier 92; Lehrfreiheit a. d. dtsch. Univ. i. 19. Jahrh. 98; Polit. Gesch. Dtschlds i. 19. Jahrh. 99. **H**: Akten u. Urkunden der Univ. Frankfurt a. O. (m. G. Bauch u. P. Reh) 97 f. IV. ()

Kaufmann, Frau Mathilde, geb. Binder (Pf. Amara George), (k.), ✎, Nov. **Ue**: EFH. Würzburg, Sanderglacisstr. 47 I. (Nürnberg $^{5}/_{12}$ 35.) **B**: Blüten d. Nacht 56; Mythen u. Sagen d. Indianer 56; Mythoterpe 58; Vor Tagesanbruch 59; Auf dtschm Boden, R.; Dissonanzen u. Akkorde 79; Mutterlieb' in Lust u. Leid, Anth. 87; Garcia Moreno 91.

Kaufmann, Max, Lit. ♛, ♪, ✎, ⊙, Heine-

forscher. Hamburg-Harvestehude, Schlump 2. (ebda.) **B:** Heines Liebestragödien 97; Heines Liebesleben 98; Heine u. Platen 99; Leiden d. mod. Werther, N. 00. 2. A. 01; Heines Charakt. u. d. mod. Seele 02. ()

Kaufmann, Nik., (k.), ⚓, Dr. phil. h. c., Lyceal-P., Kanonikus. Luzern. (Sursee, Luz. $^{20}/_{3}$ 52.) **B:** Teleolog. Naturphilos. d. Aristoteles 83, 2. A. 93; Bedeutg d. Philos. i. d. Gegenwart 89; D. Kausalitätsprinzip 91; D. Physiognomik d. Aristoteles 93; Elemente der aristotel. Ontologie 96; Christl. Moral u. mod. atheist. Ethik 98; La finalité dans l'ordre moral 99.

Kaufmann, Rich. v., Staatswiss., Dr. jur. et phil., U Doz., Prf., GReg R. Berlin W, Maaßenstr. 5. ($^{23}/_{3}$ 49.) **B:** Zuckerindustrie 78; Vertreib d. wirtsch. Interessen 79, 85; Mitteleurop. Zollverein 79, 86; Finanzen Frankreichs 83; Finances de la France 85; Oeffentl. Ausgaben, 3. A. 93; Verteilg der Steuerlast i. Preuß. 94; D. Eisenbahnpolitik Frankreichs 96 u. 99; La politique française en matière de chemin de fer 00.

Kaufmann-Bayer, Robert, ⚒, Naturkunde, Bezirksschulratspräs. Rorschach, Schweiz, Signalstr. (ebda $^{19}/_{1}$ 50.) **B:** Kalenderbüchlein 83; Schweizer Flora 84; D. bürgerl. Geschäftsrechnen, 6. A. 99; Schlüsselz. bürgerl Geschäftsrechnen 99; Schweiz. Schülerkalender 04, 26. Jahrg.

Kaulen, Frz., (k.), ♔, ✝, D., U Pr., päpstl. Hausprälat. Bonn, Bachstr. 38. (Düsseldorf $^{20}/_{3}$ 27.) **B:** Linguae Mandshuricae Institutiones 56; Die Sprachverwirrung zu Babel 61; Legende v. St. Hermann Jos. 62, 2. A. 80; Librum Jonae prophetae 62; Gesch. d. Vulgata 68; Handb. z. Vulgata 70; Einleitung in d. H. Schrift 76, 4. A. 99; Assyrien u. Babylonien nach d. neuesten Entdeckgen 76, 5. A. 99; D. bibl. Schöpfungsbericht 02. **H:** Posen, Anleitg z. Erlernen d. hebr. Sprache, 18. A. 00 u. Rudimenta linguae hebr., 8. A. 99; Freiburger Kirchenlexikon, 2. A. **Ue:** Vieira, ausgew. Reden 56; St. Francisci-Blütengärtlein, 2. A. 80; Josephus, jüd. Altertümer, 3. A. 92; Th. v. Villanova, Büchlein v. d. göttl. Liebe, 2. A. 96.

Kaulisch, Gustav Adolf Emil (Pf. Egon Walde), ⁄, ♔, ✉, Bürgermeister a. D. Dresden, Dürerstr. 49 II. (Roßwein $^{1}/_{1}$ 52. **B:** Gesch. Darstellung d. Stadt Gottleuba 90; Hist.-statist. Beschreibg d. Stadt Nerchau 94. ()

Kausen, Armin, (k.), Politik, ⁄, ✝, ♔, Nov., Kunst ♔, Dr. jur., Hrsg. d. „Wahrheit" u. d. „Bayer. Tages-Korr.". München, Tattenbachstr. 1a. (Neuß $^{10}/_{1}$ 55.) **B:** Beziehungen Napoleons I. zu Düsseldorf 82; Bedeutung falscher Unterschriften ein. Wechsels 83; Weihnachtsgrüße 90; Zentrum bleibt d. Parole 93; Festschr. z. Papstjubil. 87 u. 93; Im Blütenduft u. Winterschnee 94; Eine Musterpartie 99; Bauernbund gegen Bauernbund 98; Prinz Ludw. v. Bayern als Redner u. Politiker 99; D. Osnabrücker Katholikentag u. seine Widersacher 01.

Kautsky, Karl, ♔, ✉, Red. d. „Neuen Zeit". Berlin-Friedenau, Saarstr. 19. (Prag $^{16}/_{10}$ 54.) **B:** Einfluß d. Volksvermehrg 80; Irland 80; Arbeitergesetzgebg 80; Überseeisch. Lebensmittelkonk. 81; K. Marx' ökon. Lehren 87, 6. A. 98; Th. More u. s. Utopie 88; Klassengegensätze v. 1789, 89; Arbeiterschutz u. Achtstundentag 90; Das Erfurter Programm 92, 4. A. 02; Grundsätze u. Ford. d. Soziald. 92, 5. A. 99; D. Parlamentarismus, d. Volksgesetzgebg u. d. Sozialdemokr. 93; Gesch. d. Sozialism. I. 94; D. Agrarfrage 99, 2. A. 02; Bernstein u. d. sozialdemokr. Programm 99; Handelspolitik u. Sozialdemokr. 01; Die soziale Revolution 02.

Kautsky, Frau Minna, Roman. Berlin-Friedenau, Saarstr. 19. (Graz $^{11}/_{6}$ 37.) **B:** Mad. Roland, Dr. 79; Steph. v. Grillenhof, N. 81; Herrschen od. dienen, R. 82; Die Alten u. d. Neuen, R. 84; Viktoria, R. 88, 2. A. 00; Sie schützt sich selbst, Lsp. 92; Helene, R. 95, 2. A. 00; D. Eber Mizi, Vst. 95.

Kautzsch, Emil, ✝, Orientalist, D., Dr. phil., o. U Pr. Halle a. S., Wettinerstr. 31. (Plauen $^{4}/_{9}$ 41.) **B:** De Veteris Testamenti locis a Paulo apostolo allegatis 69; Echtheit der moab. Altertümer (m. Socin) 76; Joh. Buxtorf der Ältere 79; Gramm. d. Biblisch-Aramäischen 84; Übgsbuch z. Gesenius-Kautzschs hebräisch. Grammatik, 5. A. 01; D. Genesis m. äüß. Unterscheidg. der Quellenschr. (m. Socin), 2. A. 88; Predigten, die Psalmen (überf.) 93; Abriß d. Gesch. d. alttest. Schrifttums 97; Bibelwissensch. u. Religionsunterr. 00, 2. A. 03; D. bleibende Bedeutung d. A. T. 02, 2. A. 03; Die Poesie u. die poet. Bücher d. A. T. 02; D. Aramaismen im A. T. 02. **H:** W. Gesenius, Hebr. Grammat., 27. A. 01; Heil. Schrift d. A. T. (in neuer Übers. m. Beil.) 94, 2. A. 96; D. Apokryphen u. Pseudepigraphen d. A. T. (in neuer Übers. m. Anm.) 99; Textbibel A. T. u. Apok. mit d. N. T. von Weizsäcker 99.

Kautzsch, Rudolf, Kunst ♔, Dr. phil., ThGSchP. Darmstadt, Saalbaustr. 72. (Leipzig $^{6}/_{12}$ 68.) **B:** Einl. Eröterungen zu e. Gesch. d. Handschriftenillustration im späteren MA. 94; Diebolt Lauber 95; Holzschnitte d. Kölner Bibel 96; D. dtsche Illustration 03.

Kawerau, Gust., ✝, D., o. U Pr., Univ.-Pred. u. Konsr. Breslau, Paulstr. 42 I. (Bunzlau $^{25}/_{2}$ 47.) **B:** J. Agricola 81; C. Güttel 82; Landesherrl. Kirchenregiment 87; De digamia episcoporum 89; Luthers

Lebensende i. neuester ultramont. Beleuchtung 90; Sobald b. Geld im Kasten klingt, die Seele aus dem Fegfeuer springt 90; C. H. Spurgeon 92; Vom Worte des Lebens, Pred. 94; Üb. Lehrverpflichtung u. Lehrfreiheit 96; Predigten 97; H. Emser 98; Predigten, N. Slg, 99; W. Möller, Lehrb. d. Kirchengesch. III; Reformat. u. Gegenreformat. 93, 2. A. 99; Luthers Rückkehr v. d. Wartburg 02. H: Briefwechsel d. Just. Jonas 85; Weimarer Lutherausgabe III 85, IV 86, VIII 89, XII 91; Zwei älteste Katechismen 91. **Mith:** der Braunschweig. Lutherausg. 89—92, 2. A. 99. **Bearb:** J. Köstlin, M. Luther, 5. A. 03 II. ()

Kayser, Bruno v., Dr. jur., Syndikus. Königsberg i. Pr. II, Fließstr. 3. (Berlin [16]/10 69.) **B:** Jagd u. Jagdrecht in Rom 94; Gewerbsmäßigkeit im Glücksspiel 00; Unterm südl. Kreuz 02.

Kayser, Theodor, ✝, Dr. phil., Prf. Reutlingen, Kaiserstr. 29. (Böblingen [19]/2 29.) **Ue:** Qu. Hor. Flaccus, Oden u. Epoden 77; Sophokles, Antigone 78; König Ödipus 79; Ödipus in Kolonos 79; Euripides Iphigenie in Taurien 81; Horaz' ars poetica, übs. u. erl. 88; Hiob in dramat. Form 98.

Kayserling, Meyer, ✡, Lit.- u. Kultw., Dr. phil., Prediger. Budapest, Rombachg. 11. (Hannover [17]/6 29.) **B:** M. Mendelssohns philosf. u. religg. Grundsätze 56; Sephardim 59; E. Feiertag in Madrid 59; Menasse ben Israel 61; Gesch. d. Juden i. Spanien 61; M. Mendelsohn 62, 2. A. 88; E. Kuh 64; Dankpredigt u. Danklieder von M. Mendelssohn 66; Gesch. d. Juden in Portugal 67; D. jüd Frauen i. d. Gesch. 79; Moralgesetz d. Juden 82; Wucher und Judent. 83; M. Mendelss., Ungedrucktes 83; Handb. d. jüd. Gesch., 7. A. 00; Refranes o Proverb. espaň. 90; Biblioteca española-portug. judaica. Dict. bibliogr. 90; D. Rhetorik u. jüd. Homiletik 90; Dr. W. A. Meisel 91; Gedenkblätter 92; Kolumbus u. d. Anteil d. Juden an d. Entdeckgen 94; D. jüd. Literat. von M. Mendelssohn bis auf die Gegenw. 96; L. Philippson 98; Die Juden als Patrioten 98; Die Juden in Toledo 00.

Keben, Georg, BP., Nov., ⚲, ⁄. Berlin NW, Brückenallee 27. (ebda [17]/2 59.) **B:** Um ein Darlehen, R. 91; Prostitution u. ihre Beziehgen zur mod. realist. Lit. 92; Stille Märtyrer, R. 93; D. kleine Herzog, Lsp. 94; Feinde d. Reichs, R. 97; Ich, die Liebe, R. 00; Die Teufelsbrücken d. Sittlichkeit 00; Unter Frauen, Pariser Gesch. 00; Das schöne Leid, 3 Erz. 01; Fackelzug durch Kunst u. Kultur 01; Adam gegen Eva 02.

Keel, P. Leo, OSB., ✝, Kooperator. Sonnenberg, Kant. Thurgau, Schw. (Rorschach [9]/8 39.) **B:** Die jenseitige Welt 68/71 III; Feuer u. Flamme 70; Wirksamkeit d. jüd. Propheten, 76, 79; Exurge 90; Sirach 96; Der Prediger Salomons 97; Goldkörner altbibl. Weisheit 01.

Keefer, Karl, Erbauungslit., ObKonsist.-R. u. Hofpred. Stuttgart, Feuerseeplatz 7. (Billingsbach [14]/9 58.) **B:** Unt. d. Schirm d. Hochsten 96; Soldatenspiegel 92, 6. A. 00.

Keferstein, Horst, ✡, Dr. phil. Jena. (ebda [12]/8 28.) **B:** Pädagog. Briefe z. Reform d. Volksschd. 60; Desgl. z. Beurteilg d. höh. Schulen 61; Geschichts-Repetition 61; Histor.-biogr. Charakter- u. Zeitbilder aus Rankes sämtl. Werken 64; Pädagog. Wandergen 65; 2600 Fragen aus d. Gesch. u. Geogr. 67; Pädag. Streiflüge 70; Gaben für d. häusl. Herd 75; Pädag. Stud., 6. Sammlg 78, 8. Sammlg 81; Beiträge z. Frage d. Lehrerbildg 78; J. G. Fichtes pädag. Schriften u. Ideen 2c. 83; Schleiermacher als Padagog 87; M. Luthers päd. Schriften u. Äußergen 88; Frauenberuf u. Frauenbildung 88; Die Konfessionsschule u. ihre Konsequenzen 91; Betrachtg üb. Lehrerbildung 2c. 91; Wandergen durch d. Unterrichts- u. Erziehungslehre, 2. A. 94; Vermischte pädag. Abhandlungen 00; Hilfsbuch beim geogr. Unterricht; Ferientage: Reiseskizzen 2c.; R. Rothe als Politiker u. Sozialpädagog; E. M. Arndt als Padagog; Volksbildung u. Volksbilder; Kirche u. Schule, ihre gemeins. Lebensaufgaben, Interessen u. wissenschaftl. Grundlagen; Herders pädag. Schriften u. Äußerungen m. Charakteristik h.s. [de.

Kehlheim, Julius, s. Georgi, Antoinette

Kehr, Paul Fridolin, ✡ u. histor. Hilfswissensch., Dr. phil., GehRegR., o. UP. Göttingen u. komm. Dir. d. preuß. hist. Instituts in Rom, Dogana Vecchia 29. (Waltershausen [28]/12 60.) **B:** Päpstliche Urkunden u. Regesten a. d. J. 1353 78 (m. Gust. Schmidt) 89; D. Urkunden Ottos III. 90; Urkundenbuch d. Hochstifts Merseburg 00. ()

Kehrbach, Karl, BB., BP., ⚓, ✡, Prf., Dr. phil. Charlottenburg, Schillerstr. 41. (Neustadt O.) **B:** Fachschr. ()

Kehrein, Valent. (Pf. Juvenalis Montanus), Belletristik, Schulbüch., Dr. phil., GP. Coblenz, Gymnasialgebäude. (Hadamar [3]/2 51.) **B:** Quis scripserit libellum, qui est L. Caecilii de mortibus persecutorum? 77; Aus d. Schreckenszeit 91; Feiertsunden der Studier. Jugend 93; Gesch. des Wallfahrtsortes U. L. F. von Dusenbach i. Ob-Elsaß 94; Mußestunden 95; Altdeutsches Lesebuch nebst mhd. Grammatik u. Wörterbuch 99; J. Kehrein 01; Die 12 Monate des Jahres im Lichte d. Kulturgeschichte 04. **Vollendete:** Kehreins Fremdwörterbuch 76. **Bearb:** dessen Entwürfe z. deutsch. Aufsätzen u. Reden, 10. A. 03; Kommentar zum deutsch. Lesebuch, 6. A. 82/86

II; Deutsch. Lesebuch I, 10. A. 03, II, 9. A. 03; Kl. deutsche Gramm. für höh. Schulen, 6. A. 03; Regeln u. Wörterverz. f. Rechtschreib., 4. A. 85.

Kehren, Frl. Bertha (Pf. B. Willibald), WB., Nov., Jugendschr. Düsseldorf, Kreuzstr. 59. (M.-Gladbach $^{28}/_{12}$ 68.) **B:** Rheinische Kinder, N. 01.

Kehrmann, Karl, Kirchen♛, Dr. phil., Prof. am altkath. Seminar. Bonn, Weberstr. 24. (Essen $^{1}/_{8}$ 65.) **B:** Frankreichs inn. Kirchenpolitik 1378—1409 90; Die „Capita agendorum" 03. *

Keil, Andreas Josef (Pf. Dr. Auto, K. J. de Altratnes), Sport (Automobil- u. Radfahr-), ⚙, Verkehrswes., Red. d. Zeitschr. „Das Fahrzeug", „Zeitschr. f. Automobilen-Ind. u. Motorenbau" u. d. „Mitteld. Ill. Fremden- u. Verkehrsztg.". Frankfurt M., Kaiserstr. 58. (Mechernich $^{5}/_{377}$.)

Keil, Bruno, klass. Ψ, Dr. phil., o. UP. Straßburg i. E. (Havelberg $^{3}/_{7}$ 59.) **B:** Fachschr. ()

Keil, Jos. (Pf. Marianus), (k.), Popul. ϰ, Dr. jur. utr., Red. Linz a. Rh. (Horhausen $^{2}/_{1}$ 63.) **B:** Keils Rechtsbibl.; Das hl. Trier; Führer durch Boppard u. a. ()

Keilhack, Konr., ▲, Dr. phil., tgl. Landesgeolog u. Prf. a. d. Bergakadem., Hrsg. d. „Geol. Zentralbl.". Berlin W, Wilmersdorf, Bingerstr. 59, Villa Glückauf. (Oschersleben $^{16}/_{8}$ 58.) **B:** Fachschr. ()

Keim, Adolf Wilh., PA., ◉, Red. Grünwald b. München. (München $^{25}/_{8}$ 51.) ()

Keim, Franz, DDeSchG., Ö, GP. Wien XIX, Hardtg. 35. (Altlambach $^{28}/_{12}$ 40.) **B:** Sulamith, Tr. 75; Königsrichter, Tr. 79; Der Meisterschüler, Lsp. 81; Stefan Fadinger 85, 3. A. 98; A. d. Sturmgesang d. Lebens, G. 87; Schmied v. Rolandseck, Volkssch. 92, 2. A. 98; Spinnerin a. Kreuz, Sch. 92, 2. A. 98; Mephistopheles in Rom, Tr. 90; Schenk v. Dürnstein, Sch. 91; Steinfeldmärchen, Sch. 92, 2. A. 98; Schelm v. Kahlenberg, Lsp. 94, 2. A. 98; Weg z. Glück, Sch. 97, 2. A. 98; Münchhausens letzte Lüge, Lsp. 99; Lieder a. d. weiten Welt, G. 02; Die Amelungen, Tr. 04.

Kein-Hattingen, Oskar. Berlin-Friedenau, Wiesbadener Str. 5. **B:** Bismarck u. seine Welt. (*)

Keindl, Othmar, ✍, Kritik, Dramaturg d. Thaliatheaters. Hamburg, Raboisen 83. (Prag $^{29}/_{12}$ 77.) *

Keindl, Ottomar, Kritik, Gen.-Agent d. Leipz. Feuerversichergs.-Anst. Prag, Theaterplatz 1648 II. (ebda $^{26}/_{6}$ 42.) **B:** Friedrich Th. Vischer 88.

Keiper, Philipp, pfälzische ♛, Volkskunde u. Mundartforschung, Dr. phil., Kgl. GP. Zweibrücken, Landauerstr. 80. (Otterberg $^{15}/_{8}$ 55.) **B:** Französ. Familiennamen i. d. Pfalz 91; Pfälz. Studien I 03. *

Keiter, Frau Therese, geb. Kellner (Pf. M. Herbert), (k.), Roman. Regensburg, Ostendorferstr. 60^{1}/4. (Melsungen $^{20}/_{6}$ 59.) **B:** Miß Edda Brown 82, 2. A. 91; Flitter 84; Kind f. Herzens 84, 3. A. 96; Jagd n. dem Glück 85, 3. A. 96; Kinder d. Zeit u. a. Novell. 86; Gemischte Gesellschaft 88; Baalsopfer, N. 93; Aphorismen 95; Frauen-Novellen 97; Aglaï, N. 97; Geistl. u. weltl. Ged. 99; Liebe u. Leben, N. 00; Aus dem Buch d. Lebens, N. 00; Einkehr, neue G. 01; Alexandro Botticelli 01; Unmoderne Frauen, N. 02; Einsamkeiten, G. 03.

Kekule v. Stradonitz, Reinh., Archäol., Kunst♛, Dr. phil., o. UP., Dir. d. Slg. d. antik. Skulpturen 2c. Berlin W, Landgrafenstr. 19. (Darmstadt $^{6}/_{8}$ 39.) **B:** Fachschriften. ()

Kekule v. Stradonitz, Stephan, neue ♛, Staatsrecht, Genealogie, Heraldik, Dr. jur. et phil., Kammerh. d. Fürsten zu Schaumb.-Lippe. Berlin-Großlichterfelde, Marienstr. 16. (Gent $^{1}/_{8}$ 63.) **B:** Üb. Titel, Ämter, Rangstufen u. Anreden in d. offiz. osman. Sprache 92; D. staatsrechtl. Stellg der Grafen zu Dohna am Ende des 17. und Anf. d. 18. Jh. 96; Untersuchgen zur Lippeschen Thronfolgefrage 97 III; Über die Eltern des C. Ph. v. Unruh 99; Ahnentafel-Atlas, Ahnentafeln z. 32 Ahnen d. Regenten Europas u. ihr. Gemahlinnen 98 ff., 19 Lief.; Goethe als Genealog, Vortrag 00; Üb. d. gegenw. Stand d. Unruh-Frage in d. Lipp. Erbfolgestreitigk. 01, 2. A. 02.

Kel, M. H. van, s. Heß, Matth.

Kelchner, Frl. Lilli, **Ue:** R. Berlin W, Gossowstr. 3. (St. Petersburg $^{22}/_{11}$ 72.)

Kelle, Joh. v., Germanist, Dr. phil., o. UP., k. k. Hofr. Prag-Smichow, Königstr. 1024. (Regensburg $^{15}/_{8}$ 28.) **B:** Ostfrids Evangelienbuch 57|83 III; Speculum ecclesiae altdeutsch 66; Gesch. d. dtsch. Lit. v. d. ält. Zeit bis z. 13. Jahrh. 92|96 II.

Kellen, Oskar v., s. Pollmann, Th. L.

Kellen, Tony (Pf. J. Eltz, J. Anthony), USch., **Ue:** F., Krit., ✍, Roman, Red. d. „Essener Volksztg." u. d. „Gemeinnützigen Ratgeber". Rüttenscheidt bei Essen a. Ruhr. Luxemburg $^{24}/_{1}$ 69.) **B:** Was ist d. Frau? 92; D. Deutscht. in Luxemburg 92; Über d. Stellg Luxemburgs in d. Gesch. 92; Weibl. Sklavent. in neuerer Zeit 94; Malmedy u. d. preuß. Wallonie 97; Kath. Dichter 98; Kath. Dichterinnen 98; Luxemburg, Führer d. Stadt u. Land 98; Lehrb. der kaufmänn. Propaganda 99; Prakt. Ratgeber f. Stellesuchende (mit Huberti) 00; D. Frauen im Handel u. Gewerbe 00; Gewerbl. Auskunftsbuch 01; Prakt. Ratgeber f. Aussteller 01; Die Arbeiterwohlfahrtseinrichtungen 02; Essen in Wort u. Bild 02; D. Not unserer Schauspielerinnen 02.

D. Wunderdoktor 02; Die Firma Krupp u. ihre soziale Tätigkeit 03.

Keller, Adam, (k.), ⚜, D., Stadtpfr., Mitred. d. „Slg der bedeutendsten pädag. Schriften". Wiesbaden. (Horbach 11/8 39.) **Mith:** Kehrein-Keller, Handb. d. Erziehg u. d. Unterrichts, 10. A. 00; Alphons v. Liguori od. Robert Graßmann? 25. A. 02; Geistl. Wegweiser f. Eheleute 02. ()

Keller, Ernst, ⚜, Prf., Dir. d. Elisabethenschule. Frankfurt a. M. (Hügelheim 18/152.) **B:** Lehrb. f. d. erzähl. Gesch.-Unterr. an höh. Schulen 91, 3. A. 00; Großh. Friedrich 92; D. dtsch.-franz. Krieg 1870/71, Festschr. 95; Dtsch. Leseb. f. höh. Mädchenschulen (m. Stehle-Thorbecke) 00 II, 2. A. 03.

Keller, F., s. Haeßler, Oskar.

Keller, Franz Carl, ⁄, Ornithologie, ♆, Red. d. Ztg. „Weidmannsheil". Lavamünd. (Winsau 10/10 47.) **B:** Edelweiß, Erz. 84; Gemse 85; A. d. Kärntner Alpenwelt 85; Vögel d. Kärnt. Alpen 85; Helden v. Predil, Erz. 86; Gräfin Salamanka 86; Aus d. Leben e. Flüchtlings 86; Entsteg von St. Veit 87; D. Ring d. Schärfenberg 87; Kornettkuche v. Waldenstein 87; Jagden in d. Pyrenäen 88; Vögel Kärntens 89; Wild-, Wald- u. Sumpfbilder a. Westrußland 90; Österreichs weidgerechte Jäger 99; D. Lavanttal 99.

Keller, Heinrich, Oe.F., soz. Roman, Dr., prakt. Arzt. Wien VII, Neubaug. 6. (5/12 66.) **B:** Ballast 03; D. kommende Tag 04. *

Keller, Herm., △, GehBauR., Leiter d. Landesanst. f. Gewässerkde. Berlin W, Wilhelmstr. 89. (Gießen 26/1 51.) **B:** Fachschriften. ()

Keller, Jos. Ant., (k.), ⚜, †, Dr. phil., Pfr. u. erzbisch. Schulinsp. Gottenheim b. Freiburg i. B. (Oberndorf b. Krautheim 19/3 40.) **B:** Zahlr. Andachtsbücher.

Keller, Ludwig, ♛, Dr. phil., GArchivR. u. GStaatsarchiv., Hrsg. d. „Monatshefte d. Comeniusgesellsch." u. d. „Comeniusblätt. f. Volkserziehg" 92 ff. Charlottenburg, Berlinerstr. 22. (Fritzlar 28/3 49.) **B:** D. 2. punische Krieg 75; Gesch. d. Wiedertäufer 80; Gegenreformation in Westf. 81/95 III; Publ. a. d. Preuß. Staatsarchiven, Bd. 9, 33 u. 62; Ein Apostel der Wiedertäufer 82; D. Reformation u. die ält. Reformparteien 85; D. Waldenser u. d. dtsche Bibelübersetzg 86; Z. Gesch. der altevang. Gemeinden 87; J. v. Staupitz u. d. Anfänge d. Reformat. 88; D. Comeniusges. 93; D. böhm. Brüder u. ihre Vorläufer 94; D. Akademien der Naturphilos. d. 17. Jahrh. 95; D. Anfänge der Reformat. u. d. Ketzerschulen 96; Grundfragen d. Reformat.-Gesch. 97; Z. Gesch. d. Bauhütten u. d. Hüttengeheimnisse 98; D. Akademien d. Platoniker im Altertum 99; Die röm. Akademie u. d. altchristl. Katakomben 99; D. dtsch. Gesellschaften d. 18. Jahrh. u. d. moral. Wochenschriften 00; D. große Kurf. u. d. Begründung d. mod. Toleranzstaats 01; Graf Albr. Wolfg. v. Schaumb. u. d. Anfänge d. Maurerbundes im 18. Jahrh. 02; D. Anfänge d. Renaissance u. d. Kultgesellschaften d. Humanismus im 13. u. 14. Jahrh. 03; G. W. Leibniz u. d. deutsch. Sozietäten d. 17. Jahrh. 03; J. G. Herder u. j. Stellung in d. Entwicklg d. Geistesgeschichte 03.

Keller, Otto, klass. Ψ, Dr. phil., o. UProf. Prag, Kreuzherrenplatz 2. (Tübingen 28/5 38.) **B:** Untersuchungen über d. Gesch. der griech. Fabel 62; Horatii opera rec. K. et Holder 64—70; Vicus Aurelii od. Öhringen zur Zeit d. Römer 71; Kelt. Briefe v. A. Bacmeister 74; D. Entdeckung Ilions zu Hissarlik 75; Rerum naturalium scriptores Graeci minores 77; Epilegomena z. Horaz 78/80; Der Saturnische Vers als rhythmisch erwiesen 83; Horatius 85; D. Saturnische Vers 86; Tiere d. klass. Altertums in kulturhist. Beziehung 87; Tier- u. Pflanzenbilder auf Münzen u. Gemmen d. klass. Altertums (m. Imhoof) 88; Xenophontis hist. Graeca 89/90; Briefe des Horaz übers. (m. A. Bacmeister) 91; Lat. Volksetymologie 91; Q. Horatii Flacci opera (m. J. Haeußner) 93, 3. A. 04; Latein. Etymologien 93; Grammat. Aufsätze 95; Horatii opera rec. (m. Holder) I, 2. A. 99; Pseudacronis scholia in Horatium vetustiora 02, 04.

Keller, Paul, (k.), Nov., Roman. Breslau, Neue Adalbertstr. 100. (Arnsdorf 6/7 73.) **B:** Gold u. Myrrhe 98, 3. A. 02; Gold u. Myrrhe, N. Folge 99, 3. A. 03; Waldwinter, N. 02, 2. A. 03; In deiner Kammer 03; D. Heimat, N. aus d. schles. Bergen 04.

Keller, Richard Vincenz, ASV., Nov., Zeichner. Plauen i. Vgtl., Gustav-Adolfstr. 17. (Niedersommeri, Kt. Thurgau 6/1 85.) **B:** Blätter aus meinem Skizzenb. 03. *

Keller, Sam. (Pfr. Ernst Schrill), Roman, Nov., Erz., Pastor, Hrsg. d. Monatsschr. „Auf dein Wort". Freiburg i. B. (St. Petersburg 15/3 56.) **B:** Ein Fahrenhöft, G. 88, 3. A. 02; Zweimal gestorben, N. 88, 2. A. 01; Sein Erbe, R. 89, 2. A. 96; Aus Rußlands Steppen, Erz. 91, 2. A. 00; Um freien Glauben, Erz. 92, 2. A. 00; Jadwiga, R. 92, 3. A. 03; Steppenbilder u. Steppenleute, N. 94, 2. A. 00; Im Wegewinkel 94, 5. u. 6. A. 03; Heimwärts, Erz. 94, 2. A. 97; Mosaik 95, 2. A. 01; Mein Fremdenbuch 95, 2. A. 00; D. Salz der Erde, Erz. 95, 2. A. 02; Weihnachtsbüchl. 95, 4. A. 01; Seligkeit der Reichen 96; Der Brautwächter, N. 96, 3. u. 4. A. 01; Von hüben u. drüben, Erz. 96, 2. A. 03; Momentbilder v. Carneval, Erz. 97, 3. u. 4. A. 02; Am Lebensstrom, Pred. 98, 2. A. 99; Im Schat-

ten d. Schuld, R. 98, 2. A. 00; Am Sonntagabend, Erz. 98, 2. A. 01; Dr. Vorwärts zweite Trauung, R. 98; D. halbe Verlobung, R. 99; Oberlicht, Erz. 99, 2. A. 00; D. Vasenpfennig, R. 00; V. brav. Schlingel, Erz. 00; Lebend. Worte 00; Evangelisationsvorträge 00; Menschenfragen, Pred. 01; Seine Spuren in d. Steppe, Erz. 01; Der kleine Beter, 01; An d. Schwelle d. Glaubens 01; Menschwerdung, R. 02, 5. u. 6. A. 03; D. Herr ist mein Hirte, 1. u. 2. A. 02; Naturtrieb u. Sittlichkeit 03; Ausgewählte Predigten 03; Den Meinen erzählt, Erz. 03.

Keller, Sophie v., s. Steinkeller, Maria v.

Keller, Wolfgang, engl. Sprach u. Lit. ♆, Dr. phil., ao. UProf., Hrsg. d. „Shakespeare-Jahrbuchs". Jena, Inselpl. 7. Freiburg i. B. 14/2 73.) **V:** Die latein. Universitätsdramen unter Elisabeth 98; Richard II., 1. Teil 99; Die lit. Bestrebungen von Worcester in angelsächs. Zeit 00; The Wars of Cyrus 01.

Keller-Jordan, Frau Henriette, ♂, Nov., Roman, Kritik, **Ue:** S. München, Hildegardstr. 9. (Marburg, Hess., 4/6 35.) **V.** Mexikan. Nov. 83, 2. A. 84; Rod. Wallner 83, 2. A. 88; Natalie, Erz. a. d. Zeit Kaiser Maximilians in Mexiko 85; Hazienda Felicidad, R. 86; Aus d. Gegenw., 3 Nov. 87; D. Grubers, Erz. 87; Transatlantisches, Briefe u. Novell. 88; Lebenstiefen, 3 Nov. 91; Ausgewanderte, R. 93; Großtante Helene, Erz. 99.

Keller-Süden, Ernst, Roman, ☉, **Ue:** Holl., Gemeinderechner. Bad Soden am Taunus, Königsteinerstr. 27. (Soden, Taunus, 16/5 51.) **V:** „S" oder „Z"? Sch. 84; Goëtia (die Priesterin der schwarz. Kunst), R. 97; Weisheit u. Schönheit aus China 98.

Kellerer, Josef, PA., ☉. München, Am Einlaß 5 II. (ebda 17/10 53.) ()

Kellermann, Alfr. (Pf. Freddy Cavivir), Lit. ♆, Red. u. Hrsg. d. „Roten Erde". Dresden-Blasewitz. (Straßburg i. Els. 2/5 75.) **V:** Widukind 98; Ernst Meyer 00; Sechs Dichter d. roten Erde 01; Album d. Dichter Detmolds 02; Ernst von Wandel 02; Pädagog. Röntgenstrahlen 03; Versuche z. Herbeiführg. e. soz. Versöhnung 02; Luft. Führer durch Detmold in Versen v. Max u. Moritz 02; Lieder für d. kleinste Hütte 03.

Kellner, Herm. Camillo, PA., Ψ, Dr. phil., GOb Lehr., Prf., Hrsg. d. „Mitteilungen aus d. Goethe-Verein z. Zwickau". Zwickau, Friedrichstr. 9. (Dresden 8/12 39.) **V:** Kurze Elem.-Gramm. d. Sanskritspr. 68, 3. A. 85; Lied v. Könige Nala 85; Sâvitri prakt. Elem.-Buch z. Einführg in d. Sanskritspr. 88; Nata u. Damayanti, ind. M. 85; Üb. Hans Herrigs kirchl. Festsp. Luther 86; Goethes Briefe an Frau v. Stein, Auswahl 98; Jugenderinnerungen e. alten Mannes v. W. von Kügelgen 00. **Ue:** Sakuntala v. Kalidasa in sinngetreuer Prosaübersetzg 90; Vasantasena od. das irdene Wägelchen, ind. Sch. 93; Sâvitri, brahmanische Legende 95.

Kellner, Karl Adam Heinr., (k.), hist. ✝, Patristik, D., o. UProf. Bonn. (Heiligenstadt 24/8 37.) **V:** Buße u. Strafverfahren gegen Kleriker 63; Hellenismus u. Christentum 66; Ausgew. Schriften des Septimius Tertullianus 70/72 II; Verfassung, Lehramt u. Unfehlbarkeit d. Kirche 72, 2. A. 74; Z. Gesch. d. dtsch. Volksschule, insb. im Kurfürstent. Mainz 97; Heortologie od. d. Kirchenjahr u. die Heiligenfeste in ihrer gesch. Entwicklung 01. **Bearb:** Rohrbacher Kirchengesch., Bd. XI, 80. **Ue:** Tertullian, sämtliche Schriften 82 II.

Kellner, K. F. Aug., ☉, ♂, Konsul a. D. Heidelberg, Werrg. 9. (Frankfurt a. M. 19/10 51.) **V:** Diplomat, Lsp. 68; Stunde v. d. Hochzeit, Lsp. 69; Auf d. Eisenbahn, Pl. 70; Küchendragoner, Lsp. 71; Blühende Jungfrauen 72; Töchter d. Freiherrn, S. 73; Ritter Melchior, Lsp. 74; Heliotrop, Lsp. 75; Verrät. Kuß, Lsp. 79; Theaterteufel, Schw. 80; Feuer d. Vesta, Lsp. 82; Sizilian. Bauernehre 84; Edelsalz, dr. G. 90; Während dem Balle, Pl. 91; Die Rothenburg, E. 93, 2. A. 95; Im blühenden Cinquecento, E. 97; Alltägl. aus Neapel 97; Hesperische Bilderbogen 00. ()

Kellner, Leon, CC., engl. Sprache u. Lit., Dr. phil., k. k. Realsch PL. UDoz. Wien XVIII, Schopenhauerstr. 49. (Tarnow 17/2 59.) **V:** Z. Syntax d. engl. Verbums 85; Caxtons Blanchardyn and Eglantine 89; Hist. Outlines of Engl. Syntax 92; dto. of Engl. Accidence 95; Engl. Fairy Tales 98; Engl. Märchen 98; Shakespeare 00; E. Jahr in England 00; Lehrb. d. engl. Sprache 02. **H:** Engl.-dtsch. Wörterb. 02.

Kelterborn, Ernst (Pf. L. v. Kaltbrunn-Hoya), Sozial- u. Wirtschaftspolitik, Verbandssekr., Red. d. Z. W. Z. u. J. C. B. Göttingen. **V:** Jahrbuch d. dtsch. Handlungsgeh. 00; Jahrb. für d. dtsche Reinigungsgewerbe 04. *

Kelterborn, Rud., ♂, ☉, Nov., Realschullehr. Basel, Blumenrain 22. (ebda 17/6 43.) **V:** Jos. u. Grethe, Z. 70; H. Holbein, Festged. 75; Auf d. Alp, Lsp. 78; Elias Ewigmeier, Lsp. 81; Planetenstand, Lsp. 88; D. Camogasker, romant. D. 92; H. Holbein 97; Hum. Nov. 1 98; Bergkristalle, 3 Nn. 02; Gut getroffen, Lsp. 02.

Kematmüller, Heinrich, ♆, /, Erz., Major, k. k. Kriegsarchivar. Wien II, Brigittaländе 6. **V:** Bilder aus Temesvárs Vergangenheit 85; Deutschlands Kolonien u. Kolonialpolitik 87; Vergleich zw. Attila u. Napoleon I. 88; D. period. Wiederkehr d. Hegemoniefrage zw. d. german. u. slav. Rasse 89; D. Waldenser, hist. Erz. 90; D. Rohrer, hist. Erz. 92; Der letzte Traun-

gauer, hist. Erz. 95; Die östr. Administration in Bayern 1743—45 95; Der rechte Vorderlauf, hist. Erz. 95; Zwei Ehen auf Befehl, hist. Erz. 97; Eine Schrulle, histor. Erz. 98; Jedes Ding hat zwei Seiten, hist. Erz. 99; Kaspar, Melchior u. Balthasar, hist. Erz. 90; Eckhardt d. wilde Jäger, hist. Erz. 01; D. kalte Mittagmahl, hist. Erz. 02; Die Styrapurch, hist. Erz. 03.

Kemény, Franz, ✠, Staatsrealsch.-Dir. Budapest VI, Bulyovszky-utcza 26. (Gr.-Becskerek 60.) **B:** Beiträge z. Kenntnis d. mod. Volksschulwesen. v. Frankr. 2c. 90; Die Mittelschulen Ungarns 96; Entwurf einer internat. Gesamt-Akad.: Weltakad. 01. **H:** Hebel, Schatzkästlein 96; Dtsche Rechtschreibg; Rea.u. Wörterverz. f. ung. Schul. 96, 3. A. 02; L. Aurbacher, Volksbüchlein 00; Deutsche Sprachlehre n. u. Lesebuch f. ung. Schul. 01/03 IV; Mme de Sévigné: Lettres choisies 00; Inhaltsangaben klass. Meisterwerke d. dtsch. Lit. 03 II; Analyses des chefs-d'œuvre de la littér. française 03. **H:** Ungar. Pädag. Revue 01.

Kemmer, Otto (Pf. Juchu Czarny, Otto Ruysch), ✠, Nov., ✍, ✎, Nekt. Langendreer a. Ruhr. (Königsfeld $^{27}/_{6}$ 58.) **B:** Damenkal.; Pessimisten-Gesangbuch 83; Ged. in Prosa, N. 85; Phantast. Gesch., N. 85; Der rote Wander 92; Arminius 93.

Kemmler, Gottlob, ✍, Dekan a. D. Lorch b. Schwäb. Gmünd. (Reutlingen $^{12}/_{4}$ 23.) ()

Kempe, Carl, ⚙, /, Verl. u. Red. d. „Stereotypeur". Nürnberg u. Berlin. (Crossen $^{28}/_{10}$ 55.) **B:** Wegw. durch d. Stereotypie der Neuzeit, 9. A. 99; Mannesworte 00; Seereisen eines Deutschen 03 II. ()

Kempf, Jos., (k.), Sprachforsch., Liturg., Pfr. Finthen b. Mainz. (Biernham $^{22}/_{4}$ 37.) **B:** Liturgik 86, 6. A. 03.

?Kempgens, Pet., Pl., ✍, ⚙, /, ⚓, Red. d. „Düsseld. ill. Ztg.". Düsseldorf. **B:** Traum der Liebe, G. 94.

Kempner, Frl. Friederike. Friederikenhof b. Reichthal, Regb. Breslau. **B:** Über d. Notwendigkeit e. gesetzl. Einführg v. Leichenhäusern resp. e. läng. Frist vor der Bestattg 67, 6. A.; Büchl. v. d. Menschheit u. gegen die Einzelhaft 84; Recht auf Leben 84; Berenice, Tr.: Rud. II., Tr. 96, 2. A. 00; Antigonos, Tr. 96; Jahel, Dr. 96; Der faule Fleck i. Staate Dänemark, Lsp. 88; Auszüge a. d. berühmtesten Philosophen von Plato b. auf uns. Zeit, 83/86 II; Ged., 8. A. 03; Nov., 2. A.; Nettelbeck, N. 93; Miß M. Brown 93; R. Bacon 93; In d. gold. Gans 98; Ein Wort in harter Zeit 99.

Kempner-Hochstädt, Frau Martha (Pf. Lalla Ruch), Kindergeschichten. Berlin W, Bülowstr. 44 III. (ebda $^{3}/_{4}$ 65.)

Kempner-Hochstädt, Max, ✍, /, ⚙, **Ue:** FEI, Red. d. „Gr. Modenwelt" u. v. „Mode u. Haus". Berlin W, Bülowstr. 44 III. (Breslau $^{5}/_{3}$ 63.) **B:** Buch der Liebe, G. 88, 2. A. 91, Warbeck, Tr. 91; Briefe d. Zeitgenoss. 92; Feine Havanna 93, 2. A. 94; Sünden unsr. Gesellsch. 94; Studierten-Proletarier 94; König Rhampsinit, Optte 94; Unsr. Lieblinge 95; Medea, Sch. 95; Harakiri, Schw. 95; Mon plaisir 96; P. Krafft, Lsp. 97; D. Herr v. Pilsnitz, Schw. 98; D. Jahreszeiten, dram. Dicht. 98; Dorawskys Eheglück, Lsp. 99; D. Bacchantin, Sch. 02.

Kene, S., s. Joseph, D.

Kennerknecht, Daniel, Stenographie, Dr., K. GPrf., Red. d. „Stenograph. Unterhaltungsblatt" (s. 1901). München, Stellstr. 8 III. (Weilheim, Ob.-B. $^{6}/_{10}$ 56.) **B:** Leitfaden d. Stenographie n. Gab. System I 93, 7. A. 02; II 98, 3. A. 02. *

Kennerknecht, Joh. Mart. (Pf. Gerhart Wahrmut), Apologetik, Kirchen✠, Dr. theol., kath. Priest., Prf. am K. B. Kadettenkorps. München, Josephsplatz 3 III. (Missen, Allgäu, $^{30}/_{1}$ 63.) **B:** Quinque carmina Juliana, G. 97; Gesch. d. Kapuziner-Klosters Immenstadt 1645—1903 03. **U:** Kardinal Manning, Neun Hindernisse 98.

Kentaur, H. J., s. Kurth, Jul.

Keppler, Paul Wilh. v., (k.), ✝, D., Bischof v. Rottenburg. (Gmünd $^{28}/_{10}$ 52.) **B:** Joh-annesevang. 83 f.; Unseres Herrn Trost 87; Württembgs kirchl. Kunstaltertüm. 88; D. 14 Stationen d. Kreuzwegs 91, 2. A. 92; Wanderfahrten u. Wallfahrt. i. Orient 94, 4. A. 01; D. Problem d. Leidens 95; Adventsperikopen 99, 2. A. 99; Wahre u. falsche Reform, 1.—3. A. 03.

Kerkow, Carl Friedr. (Pf. C. Spielmann u. Alfredo), Roman, Nov., Humor., Publizistik, Großh. Hof-Kommiss. Stargard, Meckl., Bachstr. 12. (Friedland i. M. $^{17}/_{12}$ 28.) **B:** Ismaël, N. 62 II; Schloß Brandt, N. 62 II; A. d. Leben d. Herzens, N. 63; Leicht geschürzt, N. u. Humor. 63/69 IV, V 89, 7. A. 97, VI 03; Wendenburg. Junker, R. 66/69 IV; Alt-Mecklbg u. d. Heute, Publ. Schr. 66; Gold od. Galeere, N. 73; Nach d. Diner, Hum. 74 II; Judith, N. 74 II; Humoresken u. Burlesk. 75; Gastronom Allerlei, Kulinar. Plaud. 76; Gleich vor dem Gesetz, N. 76; Leichte Fracht, Hum. 77; Seinen Namen verkauft, N. 83; In Trikot, Zirkus-Gesch. 90, 7. A. 97, n. Folge 02; Mlle. Yella, Zirkusgesch. 93, 6. A. 97; Aus m. Gauklerzeit, Memoiren-R. 95/96; Bunte Gesellsch., Zirkusgesch.; Brosemayr in Arizona, hum. R., J. J. Müllers Mandat, hum. Gesch.; Intermezzi, Zirkus-Hum. 99/00; Um des Kaisers Krone u. a. 99/00; Graf Oberon, N. 00. **Ue:** 25 schöne Lere von R. Burns ins Plattdeutsche 00.

Kerl, Bruno, Metallurgie u. chemische ⚙, Bergakad.-Prf. a. D., ✠ Berg R. Berlin-

Steglitz, Hohenzollernstr. 2. (Andreasberg $^{24}/_{3}$ 24.) **B:** Rammelsberger-, 2. A. 60, Oberharzer Hüttenprozesse, 2. A. 60; Metall. Hüttenkunde, 2. A. 61|65 IV; Leitfaden d. Lötrohruntersuchungen, 2. A. 62; Grundriß der Salinenkunde 68, in neuer Bearb. v. BergR Fürer; Repert. d. techn. Lit. 71 ff.; Grundriß d. Eisenprobierkunst 75; Grundriß d. allg. Hüttenkde, 2. A. 79; Handb. d. ges. Tonwarenind., 2. A. 79, in neuer Bearb. v. Dr. Hecht u. E. Cramer; Metallhüttenkde, 2. A. 81; Metallurg. Probierkunst, 2. A. 82; Probierbuch 89, 2. A. 94; Fortschr. in d. metallurg. Probierkunst 83|86, 87; Muspratt, Techn. Encyklop. (m. Stohmann), 4. A. 01 ff. VIII (bearb. v. G. Bunte u. a., bis Tonwaren).

Kermann, E. C., s. Steinel, Oskar.

Kern, Arthur, ♔, Dr. phil. Breslau, Monhauptstr. 10. (Quanzendorf $^{30}/_{5}$ 62.) **B:** Der neue Grenzzoll in Schlesien 1556 bis 1624 92.

Kern, Carl, Nov., Humor. Berlin W, Kirchbachstr. 19. (Grünberg, Schles., $^{18}/_{8}$63.)

Kern, Georg, Dir. d. Kgl. Luisen-Gymn. Berlin NW, Turmstr. 87. (1834.) **H:** Sophokles' Antigone, König Ödipus; Schiller, Wallensteins Tod, erkl. Ausg. 02. ()

Kern, Otto, klass. Altertumswiss., Dr. phil., o. ö. UP. Rostock. (Schulpforta $^{14}/_{2}$ 63.) **B:** De Orphei Epimenidis Pherecydis theogoniis 88; Gründgsgesch. v. Magnesia a. Maiandros 94; Beitr. z. Gesch. der griech. Philos. u. Relig. (m. P. Wendland) 95; Bei den Mönchen auf dem Athos 98; Musaei fragmenta 98; Inscriptiones Thessalicae ined. 99; Die Inschriften v. Magnesia a. Maiandros 00; Inscript. Thessalicarum antiquiss. sylloge 02; Über die Anfänge der hellen. Religion 02. **H:** Toepffer, Beitr. zur griech. Altertumswiss. 97; Frz Kern, Kleine Schriften 95|98 II; Ferd. Dümmler, Kl. Schriften II 01.

Kerner, Theobald, ♆, ✆, Dr. med., Hofr. Weinsberg. (Gaildorf $^{14}/_{9}$ 17.) **B:** Geb. 52; Prinzessn. Klatschrose 53; Natur u. Frieden 53; Aus dem Kinderleben 54; Galvanismus u. Magnetismus 55; D. fliegende Schneider, Sgsp. 62; Ges. Dichtgen 79; Pastor Staber, Lsp. 88; Kernerhans u. s. Gäste 93. **H:** J. Kerner, Klecksographie; J. Kerners Briefwechsel m. s. Freunden 97. ()

Kernstock, Ottokar, (k.), ÖDeSchG., ♆, Chorherr des Stiftes Vorau u. Pfarrer in Festenburg, Steierm. (Marburg a. D. $^{25}/_{7}$ 48.) **B:** Verloren u. Wiedergefunden, Weihn.-M. 94; Die wehrhaft Nachtigall, altdeutsche Weisen 00; Aus d. Zwingergärtlein, Ges. G. 01, 2. A. 01.

Kernwart, E. A., s. Weber, Ernst Arth.

Kery, Heinrich, ⊕, Lehrer a. Gymn. u. a. Comenius-Seminar. Bonna. Rh., Rittershausstr. 15. (Lechenich $^{22}/_{564}$.) **B:** Führer bei d. Unterricht i. d. Heimatkunde 90, 2. A. 97; Methodik d. erdkundl. Unterrichts 95, 2. A. 02; Method. Lehrbuch e. begründend-vergleich. Erdkunde 95—04 III, I 2. A. 02; D. erdkundl. Raumvorstellgen 99; Am Rhein 01; Landeskde d. Rheinprov. 01; Heimatkde d. Reg.-Bez. Trier 00, 2. A. 02; Lehrbuch d. Erdkde f. Seminare 03; Skandinavien 04. *

Kerr, Alfred, ✍, Kritik, Nov., Dr. phil., Berlin W, Bambergerstr. 42. (Breslau $^{25}/_{12}$ 67.) **B:** C. Brentanos Jugenddichtgen 94; Godwi 98; Herr Sudermann, der D.. Di.. Dichter, 1.—4. T. 03.

Kerschbaumer, Ant., (k.), Kirchenꝛc, D., Stadtpfr., Probst. Krems, NÖstr. (ebda $^{24}/_{8}$ 23.) **B:** Pilgerbriefe 45, 2. A. 63; Coloman v. Hausech 59; Eligius 60; Römerbriefe 61; Ad limina Apostolorum 61; Vita S. Severini 62; Pilatusnaturen 62; Lehrb. d. kath. Pastoral 63, 2. A. 70; Bischof Feigerle 64; Maria v. guten Rat 64, 3. A. 91; Maipredigt 64; Jäger v. Dürnstein 64, 3. A. 95; Kard. Klesel 65; Pater Familias 67, 3. A. 94; Gesch. d. deutschen Nat. Hospizes in Rom 68; Sonntagspred. 68, 3. A. 81; Kathol. Erziehungslehre 68; Liebfrauenbild 70; Missionarius apostolicus 70, 2. A. 87; Skandinavien 70; Frauenstift in Tuln 73; Gesch. von Tuln 74, 2. A. 02; D. Kreuz 74; Gesch. d. Bistums St. Pölten 76; Bekehrg 80; Fastenpred. 82; Jubiläumskatalog v. St. Pölten 84; Gesch. v. Krems 85; Ein Pilgerleben 96 f., 97; Wahrzeichen NÖsterr. 99; Gentiana Austriaca 03.

Kerstan, Carl, philos. Roman, ✍, ✆, ♔, Historienmaler. Möbling b. Wien. (Prag $^{22}/_{10}$ 57.) **B:** Sapere aude, N. 90|91; Die unsinnige Richtung der mod. Bildermalerei u. wirkl. Kunst 96|97; Rechtspflege od. Unrechtspflege? 99; Anregung u. Beiträge zu e. Begriffswissenschaft. 99.

Kersten, Paul, ✆, ✍, Buchhdler. Berlin-Halensee, Bornstedterstr. 8 III. (Königsberg i. Pr. $^{25}/_{8}$ 77.) **B:** Versunkene Glocke, Parod. 97, 2. A. 99.

Kersten, Theobald (Pf. Willy Werner), ✆, ✒, Dr. phil., Schuldir. Magdeburg, Fürstenuferstr. 18 a. (Dobitschen $^{13}/_{4}$ 50.) ()

Kesser, s. Kaeser-Kesser.

Keßler, Engelb., ÖB., ÖDeSchG., OeF., PA., CP., ✒ Wien I, Wipplingerstr. 25. (Rieslern $^{1}/_{3}$ 34.) ()

Keßler, Friedr. Richard, ✆. Conradshöhe b. Heiligensee, Post Tegel. **B:** D. Dämon, Sch. 00; Homo sapiens, Kom. 01; Diderot u. Lessing, e. dram. Parallele 01. ()

Keßler, Hans, ✝ u. Kirchenwesen, D., Konsist. R. u. Hofpred. Potsdam. (Wartenburg $^{8}/_{9}$ 56.) **B:** Chronol. judicum et primorum regum Israelit. 82; Kranz auf Kaiser Friedrichs Grab 88; Üb. d. Wieder-

vereinigung der christl. Kirchen 91; Die Psalmen übers. u. ausgelegt 99. ()–

Keßler, Konrad, semit. Ψ, Dr. phil., Lic.theol.,ao.UP. Greifswald, Steinbeckerstr. 10. (Cassel 17/7 51.) **B:** De formatione quorundam nominum Syriacorum 76; Untersuchg z. Genesis des manichäischen Religionssystems 76; Mani, Forschgen üb.d.manich.Religion I 89, II 04.

?Keßler, Richard (Pf. Richard Reißeku. R. Lerkes), ✪, ✎, Theater- u. Kunstkritik, ✉, **Ue:** FR. Berlin. (ebda 6/7 75.)

Kestner-Köchlin, Herm., Dr. med., Med.R. Mülhausen i. Els. (Hannover 8/10 23.) **H:** Briefwechsel zw. Aug. Kestner u. s. Schwester Charlotte 03. (*)

Kestranek, Frau Clara (Pf. Clara Forstenheim), ✉, Nov., ✎, k. k. Oberstleutn.-gattin. Wien III, Landstr., Hauptstr. 96 (Arenberg-Palais). (ebda 20/5 68.) **B:** Geb. 92; Seelenblüten, G. 95; Amor i. Uniform, N. 97; Frauenschicksale, N. 93. **H:** A. Forstenheim, Lieder d. Huldigung 98. ()

Kette, Herm. (Pf. Karl Heinrich), ✪. Berlin, Lutherstr. 31/32. (Einwinkel 13/2 28.) **B:** Jose v. Tavora, Dr. 52; Geb. 54, 2. A. 96; Saul, Tr. 60; Artillerist in der Küche, Sch., 2. A.; Karolina Brocchi, Sch.; Nach 10 Jahren, Sch.; Friedr. d. Gr. Schwurgericht, Sch.; Nur kein. Studierten, Sch.; Tugendpreis, Lsp. 86.

Kettler, Frau J. (Pf. Gotthard Kurland), Frauenfrage, Nov. Hannover, Lavesstr. 67. (Garburg 51.) **B:** Was wird aus unsern Töchtern? 89, 6. A. 92; Was ist Frauen-Emanipation? 90, 3. A. 93; Gleiche Bildg f. Mann u. Frau, 6. A. 92; Streiflichter auf unsere Gegner, 2. A. 92; D. erste dtsche Mädchengymnasium 93, 2. A. 93; D. Mädchengymn. i. Karlsruhe 94; Alltagsgeschichten, N. 02. **H:** Biblioth. d. Frauenfrage 80—93.

Kettner, Ab., ✎, Touristik, ObLehr., Red. d. „Altvater". Freiwaldau, Öster. Schl., Schulg. (Schwarzwasser 8/1 49.)

Kettner, Emil, mhd. Liter., Dr. phil., GP. Mühlhausen i. Th., Augustastr. 30. (Magdeburg 16/4 55.) **B:** Die österr. Nibelungendichtung 97.

Kettner, Gustav, deutsche u. klass. Ψ, Dr. phil., GP. Schulpforta. (Magdeburg 29/10 52.) **B:** E. Galotti 93; Schillerstudien 94; M. v. Barnhelm 96; Religiös. Gehalt v. Lessings Nathan 98; D. Episteln des Horaz 00. **H:** Schiller, Dramat. Nachlaß 95 II, Dramat. Fragm. u. Entwürfe 99.

Keune, J. B., Archäologie, Dir. des Museums v. Metz. Sablon, Post Montigny. (27/11 58.) **B:** Führer durch d. Prov.-Museum zu Trier 2c. 91, 2. A. 94; D. Romanisierung Lothringens und der angrenzenden Gebiete 97; Metz in röm. Zeit 00.

Keußler, Friedrich v., ♛, ObLehr., StaatsR. St. Petersburg, Fürschtatskaja 12. (Serben, Livland, 19.6/11.7 56.) **B:** D. Ausgang b. ersten russ. Herrsch. in den gegenwärt. Ostseeprovinzen im 13. Jahrh. 97, Nachtr. 98, russ. 00; Leopold v. Rankes Leben u. Wirken 92; Festrede z. Rigafeier 01; Erforschung Afrikas 01; Erforschung Australiens 02; St. Petersburg, Vortrag 03.

Keutgen, F., ♛, Dr. phil., ao. UP. Jena, Berghofweg 2. **B:** Die Hanse und England i. 14. Jahrh. 90; Untersuch. üb. d. Ursprung d. deutschen Stadtverfassung 95; Urkunden z. Städtischen Verfassungsgesch. I 99, II 01; Ämter u. Zünfte, zur Entstehung d. Zunftwesens 03.

Kewitsch, Theob., Musik, SemObLehr. a. D., Red. der „Deutsch. Mil.-Musiker-Zeitg.". Berlin W, Hohenstaufenstr. 84. (Posilge, Kr. Stuhm, 3/12 34.) ()

Keyl, Th.W. (Pf. ✎, dramaturg. Bearb. u. Nov.: Theo Waldemar), Lit♛, Theat♛, Musik♛. Berlin-Steglitz, Belfortstr. 13a. (Dresden 27/12 57.)

Keyser, Frl. Stephanie, Roman, Nov., Märch. Sondershausen, Güntherstr. 41. (ebda 30/3 47.) **B:** Krieg um b. Haube, N. 84; Glockenstimmen, N. 84; J. Wintermond, kulturgesch. M. u. Erz., 84; Fanfaro, N. 85; Mut z. Wahrheit, N. 86; Loranize, N. 86; Dtscher Liebesgott, N. 89; Dtsche Art, treu gewahr 89: Dunkle Steine, Das Loos b. Schönen, Eine Lichtwirkg, Nn. 93; Lebenswende, N. 94; Zeit bringt Rosen, N.; Ungeschrieb. Recht. N. 95; Sturm im Wasserglase, N. 96; Neuer Kurs v. einem Jahrh., N. 97; Seele um Seele, N. 00; Leitsterne, N. 01.

Keyserling, Graf Eduard, Roman, ✪. München, Ainmillerstr. 19. (Kurland 15/5 58.) **B:** Rosa Herz, N. 83, 2. A. 85; D. dritte Stiege, N. 90; Frühlingsopfer, Dr. 99; D. dumme Hans, Dr. 01; Beate i. Mareile, N. 03; Peter Hawel, Dr. 03.

Keyserling, Gräfin Margarete, Roman. Breslau, Tiergartenstr. 37 II. (Berlin 22/2 46.) **B:** Sturmhexe, N., 2. A. 83; Römische Aquarelle 82; Lucciola, N.; Das Fritzche, N.; Excentrisch, N. 93; Geb. 93; Strandgesch., N. 94; Geb. u. Aphorismen 94; Unbeschützt, N. 95; Der Werwolf, N. 99; Sorbello, br. Geb. 99. ()

Keyßer, Adolf, Bibliogr., ✎, Dr. jur., Dir. d. Stadtbibliothek, Prf. Cöln-Müngersdorf, Haus Belvedere. (Rinteln 15/5 50.) Hrsg. d. Veröffentlichungen d. Stadtbibl. in Cöln 85 ff. **B:** Verbot d. Scheakg unt. Ehegatten nach röm. Rechte 78; Die Stadtbibliothek in Cöln 86; Die Bücherwerbungen der Cöln. Stadtbibl. 90; Zur geschichtl. u. landeskundl. Bibliographie d. Rheinprov. 91; Frieden im Kriege, Erinnerungen a. d. Feldzug 70/71 93; D. alte

Pape 95; D. öffentl. Bibliotheken und die schöne Literatur 03; D. Bibliothekswesen als Gegenstand öff. Verwaltg 04.

Keyßner, Gustav, PA., Kunstꝛc, Dr. phil. Stuttgart, Alexanderstr. (Meiningen.) **V**: Die drei Psalterbearbeitungen Luthers v. 1524, 1528 u. 1530 90. ()

Keyßner, Hugo, Dr. jur., G.Just.= u. Kammerger.R., Hrsg. d. „Zeitschr. f. das ges. Handelsrecht". Berlin W, Lützowstr. 66 I. (17|10 27.) **V**: Aktienrecht 73; Handelsgesetzb. 78; Gerichtsverf. 80; Recht am eigenen Bilde 96. ()

Kheil, Napoleon M., Hispanica, Handelswiss., Entomologie, Handelsschul=Dir. Prag, Ferdinandstr. 38n. (ebda 19|10 49.) **V**: Kaufm. Arithmetik mit national=ökon. Exkursen 81; Die Rhopalocera der Insel Nias 84; Deutsch=böhm. Terminologie 84; Deutsch=böhm. Handelskorresp. 88, 2. A. 01; Wechselleihre in deutsch. u. böhm. Spr. 01.

Khull, Ferd., Litꝛc, Dr. phil., Prof. Graz, Wielandg. 2. (Klagenfurt 3|12 54.) **V**: Über d. Sprache des Joh. v. Frankenstein 80; Gesch. d. altd. Dichtg 86; Gesch. d. Skalden Egil Skallagrimson 88, 2. A. 98; Viga Glum, Gesch. 88; Viglund und Ketilrid, N. 89; Gesch. d. Palnatokis und d. Jomsburger 92; Gisli d. Geächtete 93; Deutsches Namenbuch 91, 2. A. 01; Olaf d. Heilige 94; Höskuld Kollsson 95. **H**: Stadtgesetze von Eger 82; Der Kreuziger d. Joh. von Frankenstein 82; Gariel v. Muntabel 85; Tandareis u. Flordibel 85; Schiller, Don Carlos 90; Kleist, Hermannsch. 92; Grimmelshausen, Dtsch. Michel 94; Derf., Simplicissimus 95; Zweier dtscher Ordensleute Jerusalemfahrten 96; Des Ritters Hans von Hirnheim Reisetagebuch 97; D. Pfarrers W. Gebhardt Tagebuch 97; Klagenfurter Reimchronik 97; 46 Briefe der Erzherzogin Maria 98; Schulordnung der Linzer Landschaftsschule 00; Joh. B. Türks Jugenderinn. 02; Steirischer Wortschatz 03.

Khuen, Eduard v., DESch. ⁄, ⚔, ⚿, Dr. jur., Chefred. d. „Öst. Hausbesitzer=Zeitg". Wien I, Singerstr. 14. (eb. 59.)

Khuenberg, Sophie v., f. Kleinert, S.

Kick, Friedr., mechan. ⚙, o. ThSchV., RegR. Wien I, Schellingg. 5. (ebda 27|2 40.) **V**: Fortschr. d. Spinnerei=Mech. 68; Mehlfabrikat. 71, 3. A. 94; Fortschr. derf. 83; Gesetz d. proport. Widerstände 85; Vorlesungen üb. mechan. Technologie 98. **H**: Karmarsch=Heeren, Techn. Wörterb. 3. A. 74|92.

Kiefer, Karl, (k.), Moral ✝u. Homiletik, D., Lyceal=Rektor u. Sem.=Regens. Eichstätt, Bay. A. 19. (Verrieben 14|12 66.)

Kiefer, L. Albert, Phr. Balbronn i. Elsaß. (Bischweiler 11|7 44.) **V**: Le gouvern. français et les protestants d'Alsace 1648—1697 68; Gesch. Notizen über Linzingen u. f. Gemarkung 87; Gesch. Notizen über Elbersforst 88; Pfarrbuch der Grafschaft Hanau Lichtenberg 90; Steuern, Abgaben u. Gefälle in d. ehemal. Grafsch. Hanau=Lichtenberg 91; Gesch. d. Gem. Balbronn i. Elsaß 94; In heilig. Landen 98.

Kiefer, Ludw., GenSekr. d. Ver. Dtscher Zeitungsverl. u. Red. d. „Zeitgs=Verlags". Hannover. (Waldmohr, Pfalz, 1|3 66.)

Kiefer, Wendel., (k.), ☉, Humor, Erz., Soz., Kaufmann. Cöln a. Rh. (Merzig 3|5 58.) **V**: O, diese Pennäler!; Wilder Wein; Uns. mod. Commis u. Prinzipale; Unkaufmännisches i. Kaufmännisch.; Faule Früchte am Baume der heutigen Gesellschaft u. zahlr. Stücke f. Liebhaberbühnen.

Kieß, Franz Xaver, neutest. Exegese, D., Dr. phil., kgl. LyzealP. Passau 3. (Plattling 17|10 69.) **V**: Gassondis Erkenntnistheorie 93; Der Friedensplan d. Leibniz zur Wiedervereinigung der getrennten christl. Kirchen 01; Die johannische Frage an der Jahrhundertwende 01.

Kiehne, Hermann, ✎, ☉, Epik, Litꝛc, Kritik, ⁄, Nov., ✦, Hrsg. des „Jahrbuch dtscher Lyrik". Nordhausen, Riemannstr. 13. (Wernigerode 10|4 55.) **V**: Lenzfahrt 85; Hausbuch 86; Hausbuch dtscher Dichtung 87; Dorfprinzeß, Vst. 87; Kl. Lieder 91; Die dtschen Lyriker d. Gegenwart 92; Fahrende Leut', lyr.=dramat. D. 93; Wand. Volk, D. 94; Vergangenheit, Gegenwart, Zukunft 94; „J'y pense", n. G. 95; Autorität, Lsp. 96; Scharfeneck, Sch. 96; A. Bodos Reich, N. a. d. Harz 97; Kleinbürgerlich, N. 98; D. Kunst d. Liedes 99; Autorität, Lsp. 00; Fels u. Frau, Lsp. 00; D. Tauftag, Lsp. 00; Der Flaneur, Lsp. 02; Wandern u. Weilen, G. 03; Um Freiheit u. Recht, Sch. 03.

Kiel, Friedr., ✦, Dr. phil., Prf. Hannover, Wiesenstr. 13. (ebda 2|5 54.) **V**: Venus v. Milo 82; Kinderschatz, Deutsches Leseb. I 49. A. 03, II 29. A. 02, III 13. A. 93.

Kien, Rob. (Pf. Ignaz Dockeler od. J. Binder=Dockeler), BB., ✎, Privatier. Ulm Langestr. 49. (ebda 15⁄7 43.) **V**: Alles onteranand, Geb. in Ulmer Landdialekt 94; Humorist. Einfälle, teils in Hochd., teils im schwäb. Dial. 96; Kraut u. Rüaba, Geb. im Ulmer Landdialekt 96; Aub, halret Se! Geb. im Ulmer Landdialekt 02.

Kienast, Friedr. Aug., DDeSchG., ⁄. Wiener Neustadt, Pfarrplatz 1. (Melk 27|7 53.) **V**: M. Gott, Anthol. 81; Admont 83, 3. A. 95; Besiegte Vorurteile 86; Blüten u. Knospen, G., 2. A. 89; Geb i. oberstein. Mundart 98; Durch Kampf z. Sieg, G. 03.

Kienbaum, Herm., ⁄, ✎. Potsdam, Lennéstr. 19 II. (ebda 2|3 48.)

Kiene, Hans v., (k.), Dr. jur., ObLGR., Landtagssabg. Stuttgart, Uhlandstr. 21. (Langenargen 22|1 52.) **V**: Die Haftung d. Erben aus Delikten des Erblassers 78; D.

Volksschulfrage 97; Die Zwangserziehung Minderjähriger 00.

Kienitz, Otto, Badische ⬤ u. ✍, Dr. phil., GP. Karlsruhe i. B., Kaiserstr. 152. (Görlitz $^{6}/_{5}$ 50.) **B:** Histor. Karte des Gr. Baden 85; Histor. Wandkarte d. Gr. Baden (m. Baldamus) 00; Lit. d. Landes- u. Volkskunde d. Gr. Baden (m. Wagner) 01; Landeskunde d. Gr. Baden 04. *

Kienle, P. Ambrosius, (k.), OSB, Musik-✍, Liturgik. Beuron, Hohenz. (Laiz $^{8}/_{5}$ 52.) ()

Kienzl, Wilhelm, Musik, Dr. phil., Komponist. Graz, Glacisstr. 65 III. (Waltenkirchen$^{17}/_{1}$ 57.) **B:** Musikal. Deklamat. 80|86; Miselle 86; Heilmar, Opdichtg 91, neue Fassg 00; D. Evangelimann 94: Don Quixote 97; D. Gesamtkunst des 19. Jahrhd. — Richard Wagner 03; A. Kunst u. Leben 04. **Bearb:** Mozarts „Titus" mit Prosa (statt Secco-Rezitativen), Bühnenbearbtg 98; Brendel, Gesch. d. Musik in Italien, Deutschl. u. Frankr., 7. A. 88 u. Grundzüge d. Gesch. der Musik, 6. A. 87.

Kiepert, Ludwig, ⚔, Dr. phil., ThSchP., GehRegR., Mathem. Dir. d. Preuß. Beamten-Ver. Hannover, Herrenhäuser Kirchweg 20. (Breslau $^{6}/_{10}$ 46.) **B:** Grundriß d. Differential- u. Integralrechnung I, 10. A. 04, II, 8. A. 03.

Kiesekamp, Frau Hedwig (Pf. z. Rafael, Cornelia), VB., FDS., Märchen, ✠. Münster, Fürstenstr. 1. (Haus Henrichenburg $^{21}/_{7}$ 46.) **B:** N. Märchenschatz, 2. A. 84; Im Kamin, M.: Frischer Märchenstrauß; Wie man im Walde singt &c., M. 84; Am Gardasee, Erz., Märchen, Skizzen 88; Gedichte 88, 3. A. 01; Was d. Sturm sang, M.: Winterträume, n. M., n. Ged. 94; Großmutter erzählt 96; Ebbe u. Flut. G., 3. Slg 96; Heinrich, Familiendr. 98; Der Prinz kommt, Lsp. 98; Junge Herzen, N. 99; Abendgluten, n. G. 02.

Kieseritzky, Gangolf v., klass. Archäologie, Erz., ObKonservator a. d. k. Eremitage, W. Staatsstr. St. Petersburg, Pet. S., Gr. Prosp. 4. (Fellin $^{18}/_{6}$ 47.) **B:** Nike i. d. Vasenmalerei I 76; Skulpturenkatalog d. k. Eremitage 96, 4. A. 01.

Kiesewetter, Max, ✠, Kfm. Danzig, Holzschneideg. 8. (Neufahrwasser $^{30}/_{9}$ 54.)

Kiesgen, Laurenz (Pf. Karl Lorenz), ✠, Nov., ✍, Krit., ⚇, Jugendschr., Mittelschl. Lehr. Cöln a. Rh., Dasselstr. 64. (ebda $^{3}/_{12}$ 69.) **B:** Himmel u. Erde, G. (mit W. Ruland) 93; H. v. Kleist 01; Dtschld reg. Reichsfürsten u. ihre Länder (K. Lorenz) 94; D. deutsch-franz. Krieg 1870|71; Cantaten, Vereinsbühne, Festsp. 94 und 97; Chateaubriand u. d. Neuromantik 03; Randglossen zur Jugendschriftenfr. 03.

Kiesler, Bernh. (Pf. Armand v. Ela, Heinr. Sonntag), (k.), ✠, Nov., ✍, ⚇, Lehr. Düsseldorf. (Buttlar $^{20}/_{5}$ 51.) **B:** Balladen u. lyr. Ged. 73; Nov. 77; Heil. Julia 83; Was uns retten kann 93; D. ärmste Kind 93; Wie ein Gänsebub zum reichen Mann wurde 93; Fridolins Rheinfahrt 94; Er sucht seine Mutter 94; Das Brünnlein am Wege 94; Die drei Goldsucher 95; Eine Weihnachtsgesch. 96; Simon von Cyrene, Sch., 2. A. 96; D. Hofdichter, Lsp. 96; Ich will Dichter werden, Erz.; Reise-Erlebnisse. Der Brand, Erz.; D. Opfer d. Priesters 01.

Kiesling, Ernst, Maler u. Kunstschriftsteller, Kunstref. d. „Leipz. Tagebl." Leipzig, Wintergartenstr. 10. (Berlin $^{21}/_{10}$ 51.)

Kießling, Karl Johs, ⚲, Dr. hon. c., Prf. Marburg i. H. **B:** Dämmerungserscheinen 1883 u. ihre physik. Erklärg 86; Unters. üb. Dämmerungserscheingn z. Erklärg d. nach d. Krakatau-Ausbruch beobachteten atmosphär.-opt. Störg 88; Lehrb. d. Physik 02.

Kietz, Hermann, ✠, Reg.- u. SchulR. a. D. Hamburg, Wandsbecker Chaussee 28. (Burg bei Magdeburg $^{7}/_{8}$ 31.) **B:** Zum Sonntag I: Erklärung d. evangel. Perikopen 68, 8. A. 00, II: Erkl. d. epistol. Perikopen 87, 3. A. 99; 24 Psalmen, schulgemäß erkl. 72, 8. A. 01; Luthers kl. Katechismus, erkl. Ausg. f. Geistliche u. Lehrer 83, 4. A. 00; Ausg. B f. Kinder 83, 6. A. 98; Schulreden 93; Die bibl. Gesch. d. A. u. N. Test. 95 u. 96 II; Zur Einführg in d. Literaturkde 95, 2. A. 99; Uns. Kleinen u. deren erste erzieht. Leitung 96.

Kiewning, Hans, ✍, Dr. phil., Archivar, Hrsg. d. „Mitteil. a. Gesch. u. Landesk. d. Fürst. Lippe". Detmold, Woldemarstr. 5. **B:** Seidenbau u. Seidenindustrie im Netzedistrikt 1773—1805 96; Tauffschein C. Ph. v. Unruh 02; D. auswärt. Politik d. Grafschaft Lippe v. 1789—1807 03. **H:** Nuntiaturber. a. Dtschld 1628—1635 95.

Kihn, Heinr. (k.), ✝, Patrol., Encyklopädie, Kirchenrecht, D., o. UP. Würzburg, Traubeng. 27. (Michelbach $^{30}/_{4}$ 33.) **B:** Bedeutg d. antiochen. Schule auf d. exeget. Gebiete 66; Weg z. Weisheit, Andachtsbuch 68, 7. A. 01; Theod. v. Mopsuestia u. Junilius Afrikanus als Exegeten 80; Junilii Africani Institutа regularia divinae legis 80; Ursprung d. Briefes an Diognet 82; Prakt. Methode z. Erlernung d. hebr. Sprache 85, 2. A. 98; Prof. Dr. J. A. Moehler 85, 3. A. 89; Encyklop. u. Methodologie d. Theol. 92; Brügge u. H. Memling 96; Patrologie 04.

Kilian, Eugen, Dr. phil., Regiss. a. Hoftheater. Karlsruhe, B., Seminarstr. 6. (ebda $^{10}/_{11}$ 62.) **B:** Itinerar Kaiser Heinr. IV. 86; Mannh. Bühnenbearb. d. Götz 1786 89; Goethes Götz u. d. neueinger. Münchn. Bühne 90; Zur Bühnengesch. d. Götz (m. F. Winter) 91; Beitr. z. Gesch. d. Karlsr. Hofth. unt. Ed. Devrient 93; Der einteil.

Theater-Wallenstein 01; Bühnenbearbeitungen: Widerspenstigen Zähmung 98; Antonius u. Kleopatra 98; König Heinrich V. 00; Wie es Euch gefällt 00; D. Sturm 01; Götz v. Berlichingen 02. **H:** Wehl, Dramaturg. Bausteine 91; S. Fr. Sauter, Ausgew. G. 02; Bauernfeld, Fortunat 02.

Killing, Wilh., ⅄, Dr. phil., o. UP., GRegR. Münster, Westf. (Burbach, Westf., $^{10}/_{5}$ 47.) **V:** D. nicht euklid. Raumformen 83; Erweiterung d. Raumbegriffs 84; D. nicht euklid. Raumform. in analyt. Behandl. 85; Die Lieschen Transformationsgruppen 86; Einführ. i. d. Grundlag. d. Geometrie 93/98 II; Lehrb. d. analyt. Geometrie in homogenen Koordinaten I 00, II 01.

Kimmig, Otto (Pf. Peter Sirius u. P. Sothis), ✠, Dr. phil., GP. Konstanz, Bad., Obere Laube 7. (Thiengen b. Waldshut $^{20}/_{4}$ 58.) **V:** Götter, Lumpen u. Rezensenten (Pf. Kürenberg) 79; Erz. d. Münsterturms 84; Lieder d. Peter Sirius 85; Kennst du d. Land? 97, 2. A. 98; Tausend u. e. Gedanken 99; Eine Liebe 04.

Kinder, Joh. Christ., Bürgrm. Plön. (Lunden $^{23}/_{3}$ 43.) **V:** Urkundenbch z. Chronik v. Plön 82; Alte Ditmarsische Geschichten 85; Gottlieb, d. schwarze Feldtrompa., Erz. 87; Tochter d. Frohn, Erz. 88; Urkundenbuch z. Chronik d. Stadt Plön 91; Alte Plöner Geschichten 93; Plön, Führer 97.

Kindermann, Alfred (Pf. Egon Treu), DOeSchG., ✍, /, Reisebeschr., Priv.-Beamt. Zeidler in Deutschböhm. (Nixdorf, Böhmen $^{13}/_{8}$ 78.)

Kindscher, Franz, klass. Ψ anhalt. ♔, Prf., GArchivR. Zerbst, Markt 26. (Dessau $^{29}/_{1}$ 24.) **V:** P. Beckers Chronik v. Zerbst 58; Emendationes Caesarianae 60; Quaestiones Caesarianae 64; Gesch. d. ak. Gymn. zu Zerbst 68, 71 (Forts. b. 1681 in Anh. Mitt. VI). **H:** Mitteil. d. Ver. f. Anhalt. Gesch. u. Altertumskde VI—IX, 3 91—01.()

Kindt, Otto, ✠, Univ.-Buchdr.-Besitzer u. Berl.-Buchh. Gießen. **V:** Dichtgen 99.

Kinkel, Frau Alice, geb. Wiedmayer, ASV., /, Nov., Skizzen, Kritik. Stuttgart, Weimarstr. 25 I. (ebda $^{10}/_{1}$ 66.)

Kinkelin, G. D. Hermann, ⅄, Statist., Dr. phil., Realsch. Rekt., o. UP. Basel, Schweiz, Holbeinstr. 83. (Bern $^{11}/_{11}$ 32.) **V:** Fachschriften. ()

Kinter, P. Maurus, (k.), OSB., ♔, Kirchen♔, **Ue:** IFSlav., Dr. phil., Biblioth., Chef-Red. der „Studien u. Mitteilgen a. d. Benediktiner- u. Cistercienser-Orden". Stift Raigern b. Brünn. (ebda $^{21}/_{2}$ 42.) **V:** Herrschaft Hochwald 68; Abt Günther Kaliwoda 83; Rundgang durch d. vatikanische Ausstellung 89; Dr. Beda Dudik 90.

Kinzel, Karl, Germanistik, Lit. ♔, Dr. phil., GP., Hrsg. d. Jahrbuchs „Aus Höhen u. Tiefen". Berlin-Friedenau. (Berlin $^{17}/_{3}$ 49.) **V:** Wolframs Stil 78; Junker u. treue Heinrich 80; Lamprechts Alexander 84; Hist. de prelüs 84; Volkslied b. 16. Jahrh. 85; H. Sachs 89, 4. A. 02; Walther von der Vogelweide 90, 9. A. 03; Kunst- u. Volksliedi. d. Reformationsz. 91, 2. A. 01; Nibelungenlied 92, 6. A. 02; Ein Pastorenleben 92; Wie reist man in Tirol 93, 6. A. 04; Dtsche Lit.-Gesch. 93, 7. A. 03; Ged. d. 18. u. 19. Jahrh. 93; Wie reist man in der Schweiz 00, 2. A. 03; Italien 02; Klopstock 01; Altd. Lesebuch 03; Sommerfrisch. in Tirol 04; Bild. Kunst i. dtsch. Unterr. der Prima 04. **H:** Königs Lit.-Gesch. 92; Hopf u. Paulsiefs Lesebuch II 02.

Kipke, Karl, Biogr., Krit., Essay, Komp., Red. b. „Musikalisches Wochenblatt" u. b. „Sängerhalle". Leipzig-Connewitz, Mathildenstr. 9 II. (Breslau $^{20}/_{11}$ 50.) **V:** (m. B. Vogel) Konservat. d. Musik zu Leipzig 88. **Bearb:** F. L. Schubert. Instrumentationslehre, 5. A. 93; desf., D. prakt. Musikdirektor, 4. A. 93, desf. Katechismus der Gesangslehre, 3. A. 96; G. Wunderlich, Anleitg zur Instrumentierg v. Chorälen, Arien u. Chören, 2. A. 00; Dr. Herm. Zopff, D. angehende Dirigent, 2. A. 02.

Kipp, Theodor, ⅄, Dr. jur., o. UP. Berlin W, Meineckestr. 20. (Hannover $^{10}/_{4}$ 62.) **V:** Die Litisdenuntiation als Prozeßeinleitungsform im röm. Zivilprozeß 87; D. Verurteilung z. Abgabe v. Willenserklärungen u. z. Rechtsbandlgn 92; Quellenkunde d. röm. Rechts 96; Geschichte der Quellen d. röm. Rechts 03. **Bearb.:** Windscheid, Lehrbuch des Pandektenrechts 00/01 III.

Kippenberg, Anton, Lit. ♔, Ψ, /, Dr. phil. Leipzig, Rosenthalg. 12. (Bremen $^{22}/_{5}$ 74.) **V:** D. Sage vom Herzog v. Luxemburg 01. *

Kippenberg, Auguste, ⅄, Lit. ♔, Dr. phil., Dir. d. höh. Mädchenschule u. des Lehrerinnensemin. v. A. Kippenberg. Bremen. (ebda $^{4}/_{9}$ 69.) **V:** Robinson in Deutschland. **H:** Engl. Ged. f. höh. Mädchensch. 99. **Mit H:** Leseb. f. höh. Mädchensch. (*)

Kirchbach, Wolfg., WV., Roman, ✠, ✆, /. **Ue:** E. Berlin-Großlichterfelde, Chausseestr. 56 p. u. Paris, Rue de Turbigo 8 b. (London $^{18}/_{9}$ 57.) **V:** Kosmopolit. Originale 78; Märchen u. A. 80; S. Rosa, R. 80; Allvat. Wotans abenteuerl. Reise 82; Ausgew. Ged. 83; Kinder d. Reiches, R. 83; Lord Byron 85; Lebensbuch 85; D. Ingenieur, Tr. 86; Menschenkenner, Lsp. 88; D. letzten Menschen, Dr. 89, 2. A. 03; Weltfahrer, R. 90; Warum Frauen die Männer lieben, Lsp.; Leb. a. d. Walze, R. 92; Miniaturen, R. 92; Die Hosen d. Baron Werdau, R. 93; Des Sonnenreiches Untergang, Dr. 94; Gordon Pascha, Dr. 94; Eginhard u. Emma, Sch. 95; Lili-Tse,

kom. O. 95; Jung gefreit, Lfp. 97; Was lehrte Jesus?! 97, 2. A. 02; D. Buch Jesus 98; Wein, Sch. 99; D. Lieder vom Zweirad 90; D. neue Religᵉ, R. 03.

Kircheisen, Friedrich M., Universalsw., Literat., napoleon. ✍. Genève, Rue du Léman 20. (Chemnitz [23]|6 77.) **V:** Bibliographie Napoléons (deutsch, franz., engl., ital.) 02; Gesch. d. literar. Porträts I 04.

Kirchenheim, Arthur v., ℞, Dr. jur., ao. UP., Red. d. „Zentralbl. f. Rechtswiss.". Heidelberg. (Berlin[15]|455.) **V:** Fachschr. ()

Kirchhoff, Adolph, klass. Ψ, Dr. phil., o. UP. Berlin W, Matthäikirchstr. 23 I. (ebda 6|1 26.) **V:** Fachschr. ()

Kirchhoff, Alfred, Erd- u. Völkerkde, Dr. phil., o. UP., GReg^R. Halle, Friedenstr. 3. (Erfurt [23]|5 38.) **V:** De Labiatarum organis vegetativis 61; Schulbotanik 65; Die Idee der Pflanzenmetamorphose bei Wolff und bei Goethe 67; Erfurt im 13. Jahrhund. 70; Weistümer d. Stadt Erfurt 70; Schulgeographie, 18. A. 03; Thüringen doch Hermundurenland 82; Rasſenbilder m. Text 84; Volapük, 5. A. 87|98; Text zu Leutemanns Bilder a. d. Völkerleben 88; Halloren 88; Stanley und Emin 90; Territoriale Zusammensetzg der Prov. Sachsen 91; Erdkde f. Schulen, 10. A. 03 II; Schutzgebiete des Dtschen Reichs, 4. A. 01; Geogr. in Baumeisters Hdb. der Erzieh.- u. Unterrichtslehre auf höh. Schulen 95; Deutsche Landschaften und Stämme in Meyers Dtschem Volkstum 98, 2. A. 03; Pflanzen- u. Tierverbreitung (3. Teil d. „Allg. Erdkde") 99; German Empire i. Mills Internat. Geography 99, 2. A. 03; Mensch und Erde 01. H: Peschel, Völkerkde, 6. A. 81|85; Länderkde v. Europa 87|03 II; Anleitg z. dtsch. Landes- u. Volkskde 89; Beitrag z. Namenverbesserg d. Karte d. Dtsch. Reiches 92; Darwins Reise 93; Forsch. z. deutsch. Landes- u. Volkskde II—XIV 86|03; Archiv f. Landes- u. Volkskde der Provinz Sachsen I—XIII 91|03.

Kirchner, Josef, ⁄, Kunst- u. Lokalw. München, Augustenstr. 113 II. (ebda [21]|4 45.) **V:** D. Darstellung d. erst. Menschenpaares in der bildend. Kunst 03.

Kirchner, Kurt (Pf. Kurt v. Albrecht), ✪, ⁄, w, Jugendschr. Stuttgart, Rotenwaldstr. 33. (Meiningen 6|1 62.) **V:** Sie trinkt, Lfp. 84; Um Thron u. Ehr, Erz. 86; Der Tag von Altenesch, Erz. 87; Der alte Nay, hist. Erz. 90; Die von Gleichen, Erz. 92; Blaustrumpf, Erz. 93; Unt. südl. Sonne 96; Zwiepflicht, hist. Sch. 04.

Kirchner, Oskar, ✍, Dr. phil., Prf. a. d. Akad. Hohenheim b. Stuttgart. (Breslau 6|9 51.) **V:** Algenflora v. Schlesien 78; Die mikroskop. Pflanzenwelt des Süßwaſſers 84, 2. A. 91; Flora von Stuttgart u. Umg. 88; Die Krankheiten u. Beschädigungen unſ. landw. Kulturpflanzen 90; Atlas d. Krankheiten u. Beschädiggen unſ. landw. Kulturpfl. (m. H. Boltshauser) 96|02; Exkursionsflora f. Württ. u. Hohenz. (m. J. Eichler) 00; D. Obstbaumfeinde 03; Die Getreidefeinde 03; Lebensgesch. d. Blütenpflanzen Mitteleuropas (m. E. Loew u. C. Schröter) I 04.

Kirchner, Theodor, Nov., Skizze, ✎, ✪, Dr. jur., Kanzlei Dir. d. bzhl. Univ. Prag, Obstmarkt 7. (Karolinenthal 5|9 62.) **V:** D. Glück, O. 98.

Kirchner, Wilh., ⁄, Dr. phil., o. UP., Dir. d. landwirtsch. Instituts. Leipzig, Brüderstr. 34. (Göttingen 9|7 48.) **V:** Beiträge z. Kenntnis d. Kuhmilch 77; Bericht üb. d. Internat. Molkereiausst. i. Hamburg 77; Handbuch d. Milchwirtsch. 82, 4. A. 98; Zu von der Goltz „Handbuch d. ges. Landwirtsch.": Rindviehhaltg, Leitg d. landw. Betriebs 89|90; Zweck u. Aufgabe d. Landwirtsch. Studiums a. d. Univ. 91; Mitt. d. landw. Institutes d. Univ. Leipzig, 3. Heft 02.

Kirn, Otto, ✝, D., Dr. phil., o. UP. Leipzig, Schenkendorfstr. 3. (Heslach-Stuttgart [23]|1 57.) **V:** Fachschr. ()

Kirsch, Joh. Peter, (k.), christl. Archäol., Patrologie, Kirchenw, D., o. UP. Freiburg i. d. Schweiz, Rue St. Pierre 22. (Dippach 3|11 61.) **V:** Die christl. Kultusgebäude im Altert. 93; Die päpstl. Kollektorien in Deutschland während des 14. Jahrh. 94; Die Finanzverwaltung d. Kardinalkollegiums im 13. und 14. Jahrh. 95; Die Akklamationen u. Gebete der altchristl. Grabschriften 97; Die Rückkehr d. Päpste Urban V. u. Greg. XI. v. Avignon n. Rom 98; D. christl. Epigraphik u. ihre Bedeutung f. d. kirchengesch. Forschung 98; Die Lehre von d. Gemeinsch. d. Heiligen i. christl. Altertum 00; Die päpstl. Annaten in Deutschland während d. 14. Jahrh. 03; Illustr. Geschichte d. kathol. Kirche I. 03.

Neubearb: Heregenröther, Handb. d. allg. Kirchengesch. 4. A. I. 02.

Kirsch, Paul, f. Strzemcha, Paul.

Kirsch, Peter Anton, (k.), w, D. Würzburg, Dominikanerg. 6 I. (Mainz [14]|1 70.) **V:** Melanchthons Brief an Camerarius üb. Luthers Heirat 00; Die hl. Cäcilia 01; Die bistor. Brevierlektionen 02; Zur Gesch. d. kath. Beichte 02; Altkath. Angriffe gegen d. röm.-kath. Bußinstitut 03.

Kirschkamp, Jak., (k.), ✝, D., o. UP. Bonn. (Burgwaldniel [15]|448.) **V:** Menschl. Wissen Christi 72; Gnade u. Glorie 78; D. Geist des Katholizismus in der Lehre vom Glauben u. von der Liebe 94; Ein Beitrag z. Gesch. v. Burgwaldniel 96.

Kirschner, Frl. Lola (Pf. Ossip Schubin), Erz., Nov., ⁄. Schloß Bonrepos bei Lissa a. E., Böhm. (Prag [17]|6 54.) **V:** Mal occhio u. a. Nov 84; Ehre, R. 84, 10. A.

02; Frühlingstraum 86; Erlachhof 87, 3. A. 01; Asbeïn, 4. A. 01; Unheiml. Geschichten 89, 2. A. 91; Gesch. ein. Genies, Erz. 2. A. 91; Boris Lencky, R. 89 III, 3. A. 97; O du mein Österreich 90, 3. A. 90; Heil dir im Siegerkranz, Erz. 91; Ein müdes Herz 91, 4. A. 99; Gräfin Erikas Lehr- u. Wanderjahre, 1. u. 2. A. 92 III; Gloria victis, R., 4. A. 02; Torschlußpanik, Erz. 92, 4. A. 95; Unter uns, R., 5. A. 92; Es fiel ein Reif in d. Frühlingsnacht, Nn., 4. A. 01; Toter Frühling, R. II, 2. A. 93; Finis Poloniae R. 93; Bravo recht's! E. lust. Sommergesch. 4. A. 02; Gesch. e. alt. Österreicherin, Erz.; Etiquette, Erz.; Bludicka, Erz.; Gebroch. Flügel, R., 3. A. 99; Woher tönt dieser Mißklang durch die Welt? R. 3. A.; Confiocchi, R., 4. A. 95; Maximum, R. 96, 2. A. 99; Heimkehr, R.; Wenn's nur schon Winter wär! R.: Vollmondzauber, R. 99; Im gewohnten Geleis, R. 01 II; Marska, Erz. 02; Peterl, e. Hundegesch. 02; Refugium peccatorum, R. 03. ()

Kirschner, Samuel, DeF., ▣, volkswirtsch. Red. d. „Neuigkeits-Weltblatts". Wien VII, Westbahnstr. 38. (Jglau[17]52.)

Kirschstein, Max, ✪, ⚷, ⁄. Berlin NW, Altonaerstr. 18. (ebda [18]/2 75.) **B**: Sausewind, ein Poem 01; Merlin, dram. G. 01; Gerhart Hauptmann 01, 2. A. 01; Lene, Liebesskom. 03.

Kirstein, Anton, (k.), ⁂, Dr. phil., Bischof. Mainz, Uferstr. 21. (ebda [16]/4 54.) **B**: Gesch. d. Kirche Jesu Christi 86; Transcendenz Gottes 89; Ästhetik d. Natur u. Kunst 96. ()

Kirstein, Paul A. (Pf. A. Pauly, P. Certifier, Hugo v. Gießen), BP., USch., ⁄, ✪. Berlin W 30, Luitpoldstr. 34. (ebda [24]/6 69.) ()

Kirsten, Paul, Humor, Roman, ⁄. Dresden XXI, Tauscherstr. 38. (Wilsdruff [12]/12 53.) **B**: Tolle Streiche 77, 4. A.; All Heil 87, 2. A. 88; Zwirl-Tudenfing 88, 2. A. 88; Dor 89; Die Morgenröte des 20. Jahrh. 90 III.

Kisch, E. Heinrich, ✗, Balneotherapie, Dr. med. et chir., titul. ao. UP. Prag, Florenzg. 13 (i. Sommer: Brunnenarzt, Marienbad). (Prag[6]541.) **B**: Fachschr.()

Kisi Tala, s. Köbele, Hanna.

Kißner, Alfons, roman. u. engl. Ψ, Dr. phil., o. UP. Marburg, H. (3/444.) **B**: Fachschr. ()

Kistler, Cyrill, Musik, Komponist. Kissingen. (Großaitingen [12]/3 48.) **B**: Harmonielehre 70, 2. A. 00 u. a. ()

Kistner, Frau Anna (Pf. Anny Albert), ✪, Nov. Hannover, Hildesheimerstr. 7 II. (Celle[24]/11 34.) **B**: Schicklichkeitsregeln f. d. bürgerl. Leben, 4. A. 94; Harte Gesetze, R. 75; Lose Blüten, Sk.; Hut ab! Lsp.; Ein Schatz fürs Haus, Lsp.; D. Herr Graf, Lsp.; Ehestandspädagogen, Lsp.; Ein Abenteurer, Lsp.; Keine Hochzeitsreise, Lsp.; Eine wie die andere, Lsp.; E. erob. Schwiegermutter, Lsp.; Späte Heirat, R. 96.

Kitasato, Takeshi, ✪, Dr. phil. Tokio, Shiba-Park VII, 12. (Higo, Japan [8]/8 70.) **B**: Namah amitabha, jap. Dr. 99; Fumio, jap. Orig. Sch. 00; Sakura Sogo, Dr. aus d. japan. Gesch. 02; Aus der Heimfahrt n. Japan 04.

Kitir, Josef (Pf. Edwin Flug), ⚷. Wien IV, Schäffera. 14. (Apang [11]/2 67.) **B**: Ausgew. G. 89; Leben u. Stimmung, G. 91; Blätter der Freundschaft, G. 92; D. Weihe d. Alltags, G. 97, 2. A. 98; Lyr. Radierungen 98.

Kittel, Rud., alttestam. ✝, D., Dr. phil., o. UP. Leipzig, Rosenthalg. 13. (Eningen [28]/3 53.) **B**: Sittl. Fragen 85; Gesch. d. Hebräer 88/92 II; Aus dem Leben des Proph. Jesaia 94; A history of the Hebrews 95 II; The books of Chronicles, hebr. text with notes 95; Dillmanns Hndb. d. alttest. Theol. 95; D. Anfänge der hebr. Geschichtschreibg im A. T. 96; Kommentar zu Jesaja (Dillm., 6. A.) 98; Zur Theologie des A. T. 99; Profetie u. Weissagung 99; Kommentar zu d. Büchern d. Könige 00; Wie dachte Israel in den Tagen Jesu v. Messias? 00; Üb. d. Notwendigk. u. Möglichk. e. neuen Ausgabe d. hebr. Bibel 01; Kommentar zu d. Büchern d. Chronik 02; D. babyl. Ausgrabgen u. d. bibl. Urgesch. 4. A. 03; Der Babel-Bibel-Streit u. die Offenbarungsfrage 1.—2. A. 03; The babylonian excavations and early biblicol history 03, 2. A. 04.

Kittl, Ernst, Paläontologie, ▲, Kustos a. naturhist. Hof-Museum, ThSchDoz. Wien III, Wasserg. 24. (ebda [2]/12 54.) **B**: Miocenen Pteropoden v. Österr.-Ung. 86; Miocenablagerungen b. Ostrau-Karwiner Steinkohlenrev. u. deren Faunen 87; Z. Kenntn. d. fossil. Säugetiere v. Maragha in Persien I. Carnivoren 87; Gastropoden d. Schichten v. St. Cassian d. südalp. Trias 91/94 III; Triad. Gastropoden d. Marmolata 2c. 94.

Kiy, Viktor, ⁂, Lit. ✍, ⁄, Prf. Elberfeld, Augustastr. 66. (Ortelsburg [7]/3 37.) **B**: Pessimismen. u. Ethik Schopenhauers 66; Kants Kategorien u. ihr Verhältnis z. b. Aristotel. 79; Grundzüge der Moralphilol. 84; H. Sachs 93; Themata u. Dispositionen z. dtsch Schullekt. 95 f. IV 3. A. 03; Tristan u. Isolde, Erz. 96; Braut v. Messina, Erz. 99; Anleitung z. Dispon. 01; Abriß d. deutsch. Lit.-Gesch. 02. **H**: Viehoffs Geb. 88; Poetik 88.

Klaar, Alfr., VB., PA., Lit. ✍, ✪, ⚷, Essay, Dr. phil., ThSchP. Charlottenburg, Leonhardtstr. 2. (Prag [7]/11 48.) **B**: Fahrende Komödianten, Scherzspiel 76;

Scheffel 76; Joseph II. 82; Moderne Drama 82|83 III; Grillparzers „Ottokar" 86; L. Börne 87; Empfang, Festsp. 87; Diskretion, Lsp. 90; F. Grillparzer als Dramatiker 91; Wer schimpft, der kauft, Lsp. 92; F. Schmeykal 94; Börnes Leben u. Wirken, Einleitg zu B's Werken 99; Der Faust-Cyklus 99; Wir u. d. Humanität 02; Schauspiel u. Gesellschaft 02. ()

Klaatsch, H., ✍, Dr. med., ao. UProf. Heidelberg, Römerstr. 31. ([10]|3 63.) **B:** Grundzüge der Lehre Darwins 00. ()

Klages, Adolf, Komponist, Gesanglehrer am 1. Real-G. Hannover, Gretchenstr. 4. (ebda [29]|4 62.) **B:** Goldener, dramat. Märch. 92; Fabian u. Sebast., Opite 94; König Drosselbart, Märchendichtg 96; Gänseliesel, Märchendicht. 99; D. Zwerge im Hübichenstein, Harzmär 99; Prinzess. Marzipania, Märchenop. 03. **U:** Chr. Gounod, Mozarts Don Juan 91.

Klameth, P. Odilo Engelbert (Pf. O. K. Engel), (t.), ✠, Erz., ⁄, Soziologie, Kapitular des Stiftes Osseg, Böhmen. (Krummowasser, Mähren [20]|2 76.)

? **Klapp**, Frau A. (Pf. A. v. d. Osten, Sophie Stein), Krit., Nov., Jugendschr. Von Feldberg i. Meckl. nach Amerika verzogen. **B:** Ut Dörp u. Stadt, plattd. Nn., Hans Lütting 82; Hal äwer 83; Der erste Preis 86; Nelly 87; Die Kinder von Bucheck 87; Uns. jungen Mädchen u. ihre Aufgaben in der Gegenwart 92, 2. A. 95; Der jüngste Diakonus, N. 03; Mädchenideale, Erz. 96; Vor Tagesanbruch, Erz. 96; Die kleine Gärtnerin v. Schönau, Erz. 99; Vertauschtes Glück, Erz. 99.

Klapperich, Josef, neuere Sprach., 🎓, Ψ, Kritik, Dr. phil., Do Realsch. Ob Lehr. Prf. Elberfeld, Augustastr. 54. (Wershofen, Eifel, [2]|5 54.) **B:** Hstor. Entwicklung der syntakt Verhältnisse der Bedingungssätze im Altfranz. 83; Zur Sprache d. Lustspieldichters R. B. Speridan 92; History of the English Language and Literature 03. **H:** Zahlr. engl. Werke.

Klarent, B., ↓ Zachariae, Blanka.

Klarenthal, Karl, s. Schneidt, Karl.

Klarmann, Joh. Ludwig, ⚔, ♛, Oberstleutn. a. D. München, Pilotystr. 9a III. (Dantenfeld [18]|4 46.) **B:** Offizier-Stammliste d. bayr. Ingenieur-Corps 1744—1894 96; Gesch. der Familie v. Kalb auf Kalbsrieth 02; Dankenfeld u. die Familie Marschalk v. Ostheim 02; Der Steigerwald in der Vergangenheit 03.

Klaessig, Emil, Vertreter b. Wolffschen Tel.-Bur. New-York, 195 Broadway. (Lichtenstein [21]|12 56.)

Klatte, Wilh., Musik, Musik-R. d. „Berlin. Lokalanz." Berlin W, Nettelbeckstr. 24 III. (Bremen [13]|2 70.)

Klauke, P., (t.), ✠, Kreisschul-Insp. Trier. **B:** Gesundheitslehre f. Schulen 92; Rechenbuch f. Seminaristen u. Lehrer 92, 17. A. 02; Diktate aus der Sprachlehre 96, 4. A. 02; Rechenb. f. Volksch. 97, 10. bis 27. A. 02; Antwortenheft dazu 97, 6. A. 02; Plan f. d. Unterr. in d. Sprach- u. Rechtschreiblehre 98, 2. A. 01; Das Rechnen m. Teilen der Einh. Beitrag z. Methodik der Bruchrechnung 01; Raumlehre f. Präparanden 02, 3. A. 03; Antwortenheft dazu 02; Rechenb. für Seminaristen 02; Antwortenheft dazu 03; Anleit. z. Erteilg d. Rechen- u. Raumlehreunterr. 93.

Klausner, Ludwig, gen. Klausner-Tawoc, ✪, Hrsg. d. „Univ. Korresp.". Berlin SW, Möckernstr. 133 III. (Ezin [2]|1 48.) **B:** Zwei Welten, Sch. 95; Sternenwärts, Sch. 95; F. Romberg, Sch. 96; Jacob, Dr. 96; Moses, Dr. 98; Mod. Propheten, N. 00; Adam u. Eva, Sittenb. 00, 4. A.; D. Macht d. Frau, N. 01; Die Geschichte einer Ungebildeten, N. 03.

Klaußmann, Anton Osk. Eug. (Pf. A. Berthold, W. Pielmann, Max Klepper, Eugen Schmitt, Niklas Müller, Ulr. Myers, Kurt Wildenstein, Gerhard ten Boer, Vinco Zoric), BP., ⁄, Nov., Hum., Kriminalia, Verkehrswesen, ✪, Jugendschr. Berlin SW, Kleinbeerenstr. 6 II. (Breslau [11]|5 51.) **B:** Ultramontan 74; Elly 74; Der Hauslehrer 74; Pump 77; Goethes Faust vom milit. Standpunkt 77; Alfreds Briefe, Schw.; Aus d. Tageb. e. Einj.-Freiw., Hum. 87; Berl. Gauner I 87, 4. A.; B. Stift bis z. Ehef 88, 3. A. 90; Humor i. deutschen Heer I 89, 8. A. 90, II 95; Memoiren e. Kellners 89; Humoresken 90; Memoiren e. Offizierburschen 90; Verbrecher und Verbrechen (m. Weiten) 90; Eingezogen, Mem. e. Landwehrmannes 92; Pique-Aß, N. 92; Milit.-Hum. 95; Kriminalgesch. 95; Das Leben i. deutsch. Kaiserhause 95; Hum. 96; Kaiser Wilhelm d. Gr. 97; Die reiche Braut, N. 99; Dolf der Burenheld, Jugendschr. 00, 6. A. 02; D. Vermächtnis d. Oheims od. d. Schatz in Neu-Guinea, Jugdschr. 01; Sonst u. jetzt, Rückbl. auf Deutschlds Entwicklg 02; Kaiserreden 02; De Wets Kriegserinn. f. d. Jugend bearb. 02, 2. A. 03; Dtsche Sagen, Jugdschr. 03; Mit Büchse, Spaten u. Dogsenstrick i. Südwestafrika 03; Heiß Flagge u. Wimpel! 03.

Klauwell, Otto, Musik, Dr. phil., Lehr. d. Konservat., Prf. Cöln, Rh. (Langensalza [7]|4 51.) **B:** Kanon in s. gesch. Entwicklg 75; Musik. Bekenntnisse 82, 2. A. 92; Vortrag i. d. Musik 83; Fingersatz d. Klavierspiels 85; Formen d. Instrumentalmusik 94; Gesch. d. Sonate 99; Theod. Gouvy 02.

Klebba, Ernst, (t.), ✝, D., Ob Lehr. u. Religionslehrer. Neumark, Westpr. (Danzig [27]|1 71.) **B:** Anthropologie d. hl. Irenäus 95; Leben Jesu in Betrachtg en 02.*

Klee, Gotthold, Germanistik, ♛, Lit.♛, ✠, Dr. phil., ⊙Oberlehr., Prf. Bautzen, Bahnhofstr. 6. (Dresden 17/5 50.) **B:** Zur Hildesage 73; Gudrun 78; König Rother; Alpharts Tod 80; Dtsche Volksbuch. 81, 2. A. 99; Deutsche Heldensagen 83, 7. A. 01; Langobardische Gesch. 84; 7 Bücher dtsche Volkssagen 85; Der arme Mann im Tockenburg 85; Alte dtsche Märlein u. Schwänke 86; Eines dtschen Volkes Ruhm u. Untergang 87; Griech. Hausmärchen 88; Dtsche Ged. z. dtschen Gesch., 2. A. 88; Drei Erzählgen a. d. dtschen Mälter 89; Bilder aus d. ält. dtschn Gesch. 89 ff.; Der arme Simpley 90; Lehrpl. f. d. dtschen Unterr. an den sächs. Gymn. 91; D. alt. Deutschen 92, 2. A. 03; D. Buch d. Abenteuer 93; Tiecks Leben u. Werke 94; Fünf Erzählgen; Grundzüge d. deutschen Lit.-Gesch. 95, 6. A. 04; Dtsche Mythologie; Dtsche Heldensage 96; J. Nettelbeck 97; Vom Hirtenbüblein z. Professor 98; Diener d. Kreuzes 00; Gesch. Friedrichs d. Gr. 02; Fürst Blücher 03; Goethebüchlein 04. **H:** G. Schwab, Ged. m. Biogr. 82; Schwab, Sagen d. klass. Altertums 82, 28. A. 01; Schwab, Volksbücher 83, 16. A. 96; Gotthelfs Knabe d. Tell 87, 2. A. 94 u. Dursli 88, 2. A. 95; Grimmelshausen, Simplicissimus, Schulausg. 90; Tieck, Wke (erl. Ausg.) 92; Möbius, Dtsche Lit.-Gesch., 7. A. 96; Cholevius, Goethes Hermann u. Dorothea, 3. A. 97; Wielands Wke (erl. Ausg.) 00; Homers Wke, übers. v. Voß 00; Goethes Achilleis 03; Goethes Reineke Fuchs (in Bd. 4 von Heinemanns Goetheausg.) 03.

Klee, Robert, Naturwiss., Veterinär✗, Tierschutz, Dr. phil., Med.-Assess., UDoz., Hrsg. d. Monatsschr. „Dtscher Tierfreund". Jena, Fürstengraben 1. (Wettin 10/12 62.) **B:** Bau u. Entwickl. d. Feder 86; Geflügelkrankh. 96; Bibliotheca veterinaria 01. ()

Kleefeld, Wilhelm, Kunst♛, Dr. rer. mus., Hofkapellmeister a. D., UDoz., Direktionsmitgl. d. Konservatorium Klindworth-Scharwenka. Berlin W, Schöneberger Ufer 41. (Mainz 2/4 69.) **B:** Neue Opern 98; Zur Gesch. d. Hamburger Oper 99; Zum 18. Jan. 1701 01; Rossinis Barbier v. Sevilla 01; Donizettis Don Pasquale 01; Opern-Renaissance 02; Saint-Saëns, Harmonie und Melodie 02; Charpentier, Louise 02; Neubearbeitungen von Donizettis Don Pasquale u. Paërs, der Herr Kapellmeister 03.

Kleekamm, Johs, (k.), Semin. Oberlehrer. Heiligenstadt, Sachs. (ebda 27/5 55.) **B:** Aufgaben des Religionsunterr. mit Rücksicht auf d. soz. Frage 93; D. menschl. Seele, ihre Geistigkeit u. Unsterblichkeit 97.

Kleemann, Selmar, Germanistik, Dr. phil., GP. Quedlinburg, Amelungstr. 1. (Nordhausen a. H. 7/12 51.) **B:** De libri tertii carminibus, quae Tibulli nomine circumferuntur 76; Beiträge zu e. nordthür. Idiotikon 82; D. Familiennamen Quedlinburgs u. d. Umgegd 91; D. Fremdwörter in d. dtsch. Sprache 93; Verz. d. Stadtbibl. zu Quedlinburg (m. H. C. Huch) 96; Führ. durch Quedlinburg u. Umg. 97, 4. A. 03.

Kleemeier, Friedr. Joh., Bibliogr., Buchhändler. Leipzig, Gutenbergstr. 6. **B:** Handbuch d. Bibliogr. 03. **H:** Othmers Vademecum d. Bücherfreundes, 5. A. 03.(*)

Kleffner, Anton Jgn., (k.), ✝, Kirchenw, D., Prf., Domkapitular. Paderborn. (Nieder-Marsberg 20)/7 43.) **B:** Gefahren d. Bauernstandes, 5. A. 71; Porphyrius, der Neuplatoniker u. Christenfeind 96; Gesch. d. Bonifatius-Verein 99; Synesius v. Cyrene u. s. angebl. Vorbehalt bei s. Wahl z. Bischof v. Ptolemais 01.

Kleiber, Max, (k.), ⊙, Alpinistik, darstell. Geometr. u. Perspektive, Kunstmaler, Prf. d. kgl. Kunstgewerbeschule u. Doz. d. Akad. d. bild. Künste. München, Kreitmayrstr. 26. (Memmingen 17/2 48.) **B:** D. projektive Zeichnen 85, 2. A. 02; Katechism. d. angewandt. Perspektive, 3. A. 00; Abseits der Touristenstraße 99.

Kleimann, Paul Alex. (Pf. Paul Alexander), ✪, /, Red. u. Schausp.-Kritiker an d. „Hamb. Nachrichten." Hamburg, Hallerpl. 10 p. (ebd. 14/8 63.) **B:** Erdenglück, Märchendr. 95; D. Prophet v. Memphis, dr. G. 97; Erlebtes u. Empfundenes, N. u. Sk. 97; Prakt. Anleit. z. Erlernung d. stummen Spiels auf d. Bühne 00.

Klein, s. Haeßler, Oskar.

Klein, Frl. Anna Laura, /, Freudenberg, Kreis Siegen. (ebda 10/7 72.)

Klein, Carl. München, Waltherstr. 33 1. (Nördlingen 12/11 48.)

Klein, Carl Wilhelm, ♅, /, Handelswiss., kaufm. Bücher-Revisor. Leipzig-Paunsdorf, Hauptstr. 75. (Ochatz 8/3 60.) **Begr.:** Zehn-Pfennig-Miniatur-Bibl. f. d. ges. prakt. Wissen d. Gegenw. (ca. 500 Bändch.) 96; „D. Kontorfreund", kaufm.-wissensch. Ztg. 00. **B:** D. Meisterschaft in d. dopp. (italien.) Buchführung, sowie e. Reihe Bändchen der Miniat.-Bibl.

Klein, Clemens, PA., ♛, /, Dr. phil., Red. d. „Hannov. Courier." Hannover, Körnerstr. 15. a. (Glogau 19)/7 65.) **R:** Raimund v. Aguilers 92. **H:** D. geist. Deutschland I: Bild. Künstler 98.

Klein, Ernst, Pfr. Lichtenrade bei Berlin. (18/4 63.) **B:** Aus d. Schatzkammer heil. Väter, 7 Hefte; Wider die Gesundbenker, d. fälschl. Gesundbeter heißen 02. ()

Klein, Franz, ⚒, Dr. jur., HonProf., WGehR., Exz., Sektionschef i. Justiz.-Min. Wien IV, Gumpendorferstr. 5. (24/464.) **B:** Schuldhafte Parteihandlg 85; Sachbefstg u. Ersitzung 90; Pro futuro, Betrachtgen üb.

Probleme d. Zivilprozeßreform in Österr. 61; Mündlichkeitstypen 94; Vorlesgn üb. d. Praxis d. Ziv. Pr. 00; Zeit- u. Geistesströmungen im Prozeß 02; Rechtsformen der Gebrauchsleihe 02; Verbesserg d. Ehrenschutzes 03.

Klein, H., s. Pollak, Heinr.

Klein, Herm. J., ✕, Meteorologie, Prf., Dr. phil. Cöln-Lindenthal, Theresienstr. 85. (ebda [14]|9 44.) **W:** Anleitg z. Durchmusterung d. Himmels, 2. A. 89; Astronom. Abende, 6. A. 04; Kosmol. Briefe, 3. A. 91; Handb. der allgem. Himmelsbeschreibung, 3. A. 00.

Klein, Hugo (Ps. Domino, F. Waldenser, Th. v. Liska), CC., Korresp. d. „Berl. Tageblatt", ⁄, Kult.- u. Lit.♛, Nov., Politik, Uе: FEIMS. Wien IX, Müllnerg, 24. (Szegedin [21]/7 53.) **W:** Rendezvous zu Monaco, Lsp. 83; Blaustrumpf, Lsp. 83; Im Pußtenland, N. 85; Blinde Liebe, N. 87; Liebe Augustin, Optte 87; Zauberkünste; Der Hexenpfeifer, Märchensp. 00. ()

Klein, Josef, Epit, ⚖, Referendar. Cöln, Rh., Mauritiussteinweg 116. (ebda [27]|5 75.)

Klein, Konr., Politik, ⁄, Red. d. „Schles. Ztg." Breslau, Am Ohlau-Ufer 37 II. (Bunzlau [8]|8 55.)

Klein, Oskar, s. Linke, Osk.

Klein, Oskar, Humor, ♪, Dir. d. lit. Inst. Berlin W, Körnerstr. 1. (Ratibor [7]|6 52.) ()

Klein, Rudolf, Essay, Nov. Berlin W, Augsburgerstr. 19. (Cöln [9]|11 71.) **W:** Arnold Böcklin 01; Aubry Beardsley 02; Max Klinger 03.

Klein, Salomon, ✗, Augenheilk., Dr. med., UP., Abt.-Vorst. d. W. Allg. Poliklinik. Wien IX, Alserstr. 22. (Miskolcz [12]|8 45.) **W:** Augenspiegel u. s. Anwendung 76; Lehrbuch d. Augenheilkde 79; Auge u. s. Diätetik 82; Grundr. d. Augenheilkde 86.

Klein, Tim, ⚖, Epos, Dr. phil. Burtenbach, Bay., Schertlinhaus. (Fröschweiler [7]|1 70.) **W:** Es werde Licht! E. neues Lied v. Luther 01; Es will tagen, Ketzersprüche (m. Arth. v. Wallpach) 02; Er und wir, e. Rhapsodie 03.

Klein, Wilh., Archäologie, Dr. phil., o. UP. Prag. ([28]/11 50.) **W:** Fachschr. ()

Kleinau, Frau Hedwig, ⚖. Ahrendsee b. Brandshagen, Vorpomm. **W:** Von Frauenhand, für Frauenhand! 03. (*)

Kleindienst, Hans (Ps. Alphonse Moisson), ♪, Musik, ⁄, Nov., Erz. Graz, Lagerg. 84 I. (Deutsch-Feistritz [28]|4 76.) **W:** Schön Lorchen, Optte 02; Une heure d'amour, mim. Tanzsp. 02; Der Frack, Lsp. (m. W. Schriefer) 02.

Kleine, Wilh., Musikkritik, ObLehr. a. D., Prf. Cöln a. Rh., Rotgerberbach 9. (ebda [6]/6 36.) **W:** Einführg d. Christentums in Cöln u. Umgegend 88 f. II.

Kleine-Quade, Augustin, (k.), ✠, Ob.-Lehr. Brechta, Oldenb. (Loeningen [17]|11 53.)

Kleiner, Adolf, s. Arensen, Ad.

Kleinermanns, Jos., (k.), Kirchen♛, D., Pfr. Cornelimünster. (Viersen [25]|11 47.) **W:** Pet. Damiani 82; 3. Ord. v. d. Buße d. hl. Dominikus 85; Benedikt. VIII. 87; D. Heiligen auf d. bischöfl. bezw. erzbischöfl. Stuhle von Cöln I 95; Der heil. Heribert 98; Der sel. Heinrich, Cölner Dominikanerprior 00; D. heil. Irmgardis v. Aspel 00.

Kleinert, Karl Erasmus, DDe Sch G., CC., Politik, ⁄, Krit., lit. Essay, Kais.-Rat, Ehefred. d. „Grazer Ztg.". Graz, Stempferg. 8. (Wien [14]|3 57.) **W:** Hamerling 89.

Kleinert, Paul, ✝, D., Dr. phil., o. UP., ObKonsistR. Berlin W, Schellingstr. 11 III. (Bielgut [25]|9 37.) **W:** Augustin u. Goethes Faust 66; Schillers relig. Bedeutg 67; Kommentar z. d. Proph. Obadja, Jona, Micha, Nahum 2c. 68, 2. A. 93; Untersuchg z. ältest. Rechts- u. Lit.-Gesch. 72; Gedächtnisrede auf Trendelenburg 72; Abriß d. Einleitg z. A. T., 4. A. 78; Revid. Lutherbib. 83; Gedächtnisrede auf Dorner 84; Zur christl. Kultus- u. Kulturgesch. 89; Preuß. Agendenentw. 94; Selbstgeipr. 96. ()

Kleinert, Frau Sophie, geb. v. Khuenberg, DDe Sch G., ♛, Nov., ⁄, ♪. Graz, Heinrichstr. 57. (ebda [31]|1 65.) **W:** Frost u. Flammen, G. 84; Nach d. Natur, Skizzen in Prosa 89; Luisa, Sch.; Aug' um Auge, Lsp.; Ein kräft. Junge, Schw.; Plein air, N. Prosa 93; Psyche, N. G. 97; Wahrheit, Volksch. 97; Liebesleiter, N. 00.

Kleinfeller, Georg, ⚖, Dr. jur., o. UP. Kiel, Niemannsweg 101. (Augsburg [25]|12 57.) **W:** Gerichtsstand der Widerklage 82; Funktionen d. Vors. u. s. Verhältnis z. Gericht 85; Bayr. Lit. üb. d. Vollzug der Freiheitsstrafe 85; Reichsgesetz, betr. d. unt. Ausschluß der Öffentlichkeit stattfindenden Gerichtsverhandlungen 88; Kontursordng f. d. Deutsche Reich, 4. A. 01; Gesch. Entwickelg d. Tatsach.-neides in Deutschld 91; Strafrechtl. Nebengesetze d. Dtschen Reichs (mit Stenglein) 93.

Kleinpaul, Johs, ♎-Krit., Nov., Essay, Kultur♛, Uе: FDE., Dr. phil. Dresden-A. XX, Karcherallee 2 a II. (Meißen [10]|5 70.) **W:** D. Typische in d. Personencharakteristik d. dtschen Geschichtsschreiber des 10. Jahrh. 97; Führer durch die II. Internat. Kunstausstellg Dresden 01; Ferdinand Cortez u. die Eroberg v. Mexiko 04.

Kleinpaul, Rud., ⚓, Ψ, Dr. phil. Leipzig-Gohlis, Äußere Hallesche Str. 27 III. (Großgrabe [9]|3 45.) **W:** D. Dahabiye, Sk. 78; Roma Capitale 80; Mediterranea 81; Rom 82|83 II; Kreuziget ihn, 3. A. 83; Neapel u. Umgebg 84, 2. A. 90; Prinzenraub, Dr. 84; Ital. Sprachführer, 3. A. 01; Menschen- u. Völkernamen 85; Florenz 87;

Sprache ohne Worte 88; Rätsel d. Sprache 90; Stromgebiet d. Sprache 92; Menschenopfer u. Ritualmorde 92; Leben d. Sprache u. ihre Weltstellg 93 III; Mittelalter 93/95 II; Gastronom. Märchen 94; Fremdwort im Deutschen 96, 2. A. 00; D. Lebendigen u. d. Toten 97; D. Trinkgeld in Italien 98; Wie heißt der Hund? 99; Mod. Hexenwesen 99; Mord v. Koniz 00; Ital.-dtsch. u. deutsch-ital. Taschenwörterb. 02.

Kleinpetz, s. Pötzl, Ed.

Kleinschmidt, Albert, ✠, Kreisschulinsp. Erbach i. O. (Voltenroda $^{15}/_{4}$ 47.) **B**: Jugendschr. 67; Aus Dtschlands Vergangenheit 69; Lubang 77; Bunte Blätter 84, 2. A. 01; Dtsche Stilübungen 86 III, 2. A. 02; Orthogr. Diktierstoffe 87, 4. A. 03; Germaniens Befreiung, Erz. 88, 2. A. 00; Germaniens Heldenschicksal 88; Dtsche Sprachlehre 89; Im Zeichen d. Kreuzes 90; Unter d. Sachsenbanner 91; Kreuzfahrt u. Römerzug 92; Naturwiss. im Haushalt 92; In Sturm und Drang bewegter Zeit 93; Anschauungsunterr. (mit † Dr. Kehr), 7. A. 03; Materialien zu Rechtschreibübgn, 2. A. 94; Aus d. Zeit der Tränen u. Wunder 94; Lebensb. a. d. Länder- u. Völkerbde 94; D. erste Hochflug d. Zollernaars 95; Im sonnig. Süden 95; Im Lande d. Freiheit u. der Dollars 96; Welscher Frevel, dtscher Zorn 96; Briefe a. d. Kinderleben 97; Übgsheft zu d. Sprachlehre 97, 3. A. 03; Karl Kehr 98; Brinno, der Chattenfürst 99; Dtsche Aufsätze z. Belebg u. Vertiefg d. Gesamtunterr. 99; Im Forsthause Falkenhorst I 00, II 02; Wandertage im Odenwalde 00; Wege den Besiegten 00; D. Briefo1; Lindmuth01; Gundakar03; Ged. 03.

Kleinschmidt, Arthur, ♛, Dr. phil., ao. Up. a. D. (Heidelb.), HofR., herzogl. Hofbibliothekar. Dessau. Wiesbaden $^{8}/_{4}$ 48.) **B** Jakob III. v. Baden 75; D. Eltern u. Geschw. Napol. I. 78, 2. A. 86; Karl Friedr. v. Baden 78; Säkularisation von 1803 78; Nap. I. 80; Augsburg, Nürnberg u. ihre Handelsfürsten 81; Charakterbild. a. d. franz. Revolution 89; Katharina II. als Zivilisatorin 91; Gesch. d. Königr. Westfalen (Europ. Staatengesch.) 93; Drei Jahrh. russ. Gesch. 1598—1898 98; Bayern u. Hessen 1799—1816 00, 2. A. 02; Moskauer Skizzen 03.

Kleinschmidt, P. Beda, OFM., christl. Kunst♛, Lektor d. Theologie. Paderborn, Westf. (Brakel $^{12}/_{10}$ 67.) [Dthm.

Kleinschmied, Othmar, s. Kovařík.

Kleinschrod, Frau Ottilie (Pf. D. Malybrok-Stieler), ✠. Tegernsee, Villa Kleinschrod. (München $^{2}/_{10}$ 36.) **B**: Lyr. Geb. 87; Seerosen 91; Minne, E. Liedercykl. 98; Višehrad, Cyklus ep. Dichtgn 98; Aus den Annalen d. Liebe, Erz. 98; Griseldis, Erz. 00. **Ue**: Slav. Musiktexte u. poet. Werke d. böhm. Dichters J. Zeyer.

Kleinwächter, Friedrich, ✠, Dr. jur., o. Up., HofR. Czernowitz. (Prag $^{25}/_{2}$ 38.) **B**: D. Kartelle 83; Grundlagen u. Ziele d. sog. wiss. Sozialism. 85; D. Staatsromane 91; Einkommen u. s. Verteilung 96; Lehrb. d. Nat.-Ökon. 02.

Kleinwort, Frau Louise, geb. Hoffmann, ✠. Blankenese a. Elbe, Bahnhofstr., Ecke Friedrichstr. (Hamburg $^{23}/_{10}$ 39.)

Kleist, Hugo, ●, ✗, Dr. med., ObStabsarzt l. Kl. a. D. Berlin W, Achenbachstr. 5. (Heilsberg $^{17}/_{11}$ 42.) **B**: Üb. Nosokomial-Gangrän 66; Bornholm u. Seeland 84; Tunis-Karthago u. s. Umgebg 98; Alpenwanderg 89; Bilder aus Japan 90.

Klemm, Heinrich, ✓, ✠. München, Nymphenburgerstr. 121. (Frankfurt a. M. $^{13}/_{4}$ 68.) *

Klemm, Frl. Johanna (Pf. Hanna Clemens), Nov., Jugendschr. Schwerin M., Strempelplatz 6. (Bützow $^{13}/_{11}$ 56.) **B**: D. kleine Klosterfräulein, 1. u. 2. A. 98; Kloster Ulfingen 99; Heros Lampe u. a. Nov. 02

Klemperer, Georg, ✗, Dr. med., o. Up., konsultier. Arzt, Hrsg. d. „Therapie der Gegenw.", Red. d. „Ztschr. f. klin. Med.". Berlin NW, Roonstr. 1. (Landsberg a. W. $^{10}/_{5}$ 65.) **B**: Grundr. d. klin. Diagnostik 90, 11. A. 03; Üb. Gicht- u. harnsaure Nierensteine 96; Liebig u. d. Medizin 99.

Klencke, Herm., gen. Mannhart (Pf. Claus Hermann, Dickens), ✗, ⚓, Dr. med., Arzt. Dresden, Serrestr. 12 I. (Großenhain $^{28}/_{12}$ 53.) **B**: Im Reiche d. Ideale 81; Vom phantast. Pessimism. z. freud. Realismus 82; Geist der Zeit 83; Natural. u. d. Gesellsch. von heute 85; Grenzen d. Erkenntnis 86; Erziehg e. n. Generation 86; Am Webstuhl der Zeit 87 f. II, 2. A. u. d. Tit.: Vernunft u. Dogma 91; Nervenarzt 88; Kuren bei Hirn-, Rückenmark-, Nerven- u. Rheumatismuskranken 89; Hilf dir selbst 90, 6. A. 00; Naturheilmethode 92; Jesus Christus uns. Zeit 97; D. wissensch. Grundlagen d. neuen Heilkunst 98; M. Kurberg Wachwitz b. Dresden 98; Erfahrgen aus Dr. Klenckes Kliniken 00; D. Reform d. Heilkunst 02. ()

Klenk, Philipp, Tierquälerei, Lehrer. Mainz, Gartenfeldstr. 8. (Lützelbach $^{14}/_{7}$ 63.) **B**: Tierschutz in Schule u. Gemeinde, Preisschr. 98; Tierquälerei u. Sittlichk. 02.

Klenz, Heinrich, deutsche Ψ, Biogr., ♛, Bibliogr., **Ue**: L., Dr. phil., **Redakteur von Kürschners Deutschem Literatur-Kalender.** Leipzig-Connewitz, Eichendorffstr. 31 I. (Köpelin $^{25}/_{8}$ 60.) **B**: Die Quellen von J. Rachels erster Satire 99; Die deutsche Druckersprache 00; Verl.-Katalog d. G. J. Göschen'schen Verlagshandlg 1785—1901 02; Register zu Bd. I bis XXVII d. Freiburger Diöcesan-Archivs

02; Schillers Demetrius hrsg. u. erläutert 03; Wörterbuch nach d. neuen deutschen Rechtschreibg 04.

Klenze, Camillo v., d/sche Ψ, Dr. phil., UP. Chicago. (Freiburg, Schweiz 22/3 65.) **B:** D. kom. Romanzen d. Dtschen im 18. Jh. 91 u. a. (*)

Klepper, Max, s. Klaußmann, A. O. E.

Klette, Th., Lit℣, Dr. phil., ObBibl. Bonn, Colmantstr. 43. (Crossen 22/3 51.) **B:** Beitr. z. Gesch. u. Lit. d. italien. Gelehrtenrenaiss. 88|90 III; J. Herrgot und J. M. Philelphus in Turin 1454 f. 98.

? Kley, Ernst Heinr. (Pf. f. /: Heinrich Ernst), (k.), Politik, /, Hrsg. d. „Magaz. f. volkstüml. Apologetik", Leiter d. „Zentralauskunftsstelle d. kath. Presse", Hrsg. d. „Korresp. f. d. Zentrumspresse" u. der „Internat. Korresp. f. kath. Z.". Cöln a. Rh. (Brühl 23|8 67.) **B:** Festblatt d. dtsch. Katholikenversammlg 96, 98, 00, 01 u. 02.

Kley, Wilhelm, VB., ✉, Statistik, ♣, ♅, Dr. phil., Dir. d. städt. Gewerbe- u. Handelsch., Hrsg. d. „Thüring. Gewerbezig". Harburg. (Steinbach, S.-M., 25|6 69) **B:** Berufskrankh. u. staatl. Arbeiterversf. 97; D. Schwindsucht i. Lichte d. Statistik u. Sozialpolttik 98; Gesetzeskunde u. Buchführg f. Baubeflissene 98; Bei Krupp 98; Warum sollen u. müssen d. Handwerker sich zu Innungen zusammenschließen? 00; D. Genossenschaftsgedanke im Handw. 01; Über die Entwickl g. d. Gildewes. d. Stadt Harburg b. z. Einführg d. Gewerbefreiheit 02; D. Auf- u. Ausbau d. dtsch. Gewerbe- u. Fortbildgsch. 02; Rechenbuch für Baubeflissene 03. ()

Klie, Anna, f. Schultz, Anna.

Kliemke, Ernst, ⚒, Dr. jur., GerAssess. a. D. Charlottenburg, Schlüterstr. 30 II. (Berlin 2|1 70.) **B:** D. staatsrechtl. Natur u. Stellg d. Bundesrats 94. ()

Klier, Franz (Pf. Clarus), (k.), DDeSch.-G., Politik, Belletristik, ✉, Hrsg. u. Begr. d. „Österr. Frauenztg." s. 98. Wien XV, Being. 3. (ebda 14|10 54.)

Klimmer, Otto, ⅋, Rechtspraktikant. Miltenberg a. M., Bay. (ebda 10|8 78.) **B:** Aus Nacht u. Tag, G. 02; Särge und Bräute, n. G. 04.

Klimpert, Rich., A, ∩, SemLehr. Bremen, Braunschweigerstr. 43. (Weimar 21|6 47.) **B:** Lehrb. d. Arithm. u. Algebra 82; Lexikon d. Münzen, Maße u. Gew. 85, 2. A. 95; Gesch. d. Arithm. u. Algebra 86; Lehrb. d. Elastizität u. Festigkeit 87; Lehrbuch d. Statik fester Körper 88; Gesch. d. Geometrie 88; Lehrb. d. Dynamik fester Körper 89; Lehrb. d. Perkussion 89; Lehrb. d. allgem. Physik 89; Lehrb. d. Hydrostatik 90; Lehrb. üb. d. spez. Gewicht 91; Lehrb. d. Hydrodynamik 92|94 II; Wiederholgs- u. Ubgsb. z. Stud. d. allgem. Physik u. elem. Mechanik 91; Nutzen u. Gesch. d. Volksbades 95; Entstehung u. Entladung d. Gewitter, sowie ihre Zerstreuung durch den Blitzkamm 02; Lehrb. d. Akustik 03.

Klimsch, Robert, (k.), Sekretär d. St. Josefs-Bücherbruderschaft, Dr. phil. Klagenfurt, St. Josefshaus. (Ferlach, Kärnten, 26|4 67.) **B:** Lourdes u. seine Wunder 90; Wanderungen durch Rom 94; Merkwürdiges a. d. Heidenländern 96; Rette deine Seele 98; Wege z. Kirche 00; Waffen gegen Feinde d. Wahrheit 02. **H:** Frassinetti, Praxis d. Seelsorge 02. ()

Klinck, Frau Fanny (Pf. A. Lüttetsburg), Roman, Nov., **Ue:** FESDH. Leipzig-Gohlis, Möckernsche Str. 11 I. (Emden 18|11 44.) **B:** Im Banne d. dritten Abteilg 84; Zug d. Zeit 85; A. d. Künstlerneft 95; D. Herren v. Dammin 96; Die Sonnentochter 97; Seine dumme kleine Frau, R.; Die Dennhardsbrüder, R.; Die Brandstifterin, R. 97; Alte u. neue Gesch., R. 98; D. Erbin v. Abbot-Castle, R. 99; Leichtfertig Blut, R. 99; D. Kinder d. Strandwächters, R. 99; Am Hexenweg, R. 00; An d. Rabenbrücke, R. 90; D. Mühlenschiffkapitän, R. 00; Chr. de Wet, Erz. 01; Opfer der Narrheit, R. 02; Die Erbtochter von Geroldseck 03.

Klinckowström, Agneſe Gräfin v., Roman, /. München, Akademiestr. 23. (Hohenfelde 21|9 50.) **B:** Ihr einzig. Sohn 84; D. Leutringens 88; D. Doktor 88; D. Fremde 91; Florus Brüggemanns Nachlaß 92; Freundschaft, R. 94; Diebe, R. 95; Schuldner, R. 96; Weltkinder 96; Die grüne Tür 97; Verlorene Liebesmüh, R. 98; Zugvogel, R. 99; Lange Erzengel, R. 00; D. Insel d. Friedens, R. 02; D. vier Glocken d. Herrn v. Perna, R. 02.

Klincksieck, Friedr., franz. u. deutsche Lit℣, Dr. phil., GOb℣hr. Halle a. S., Schillerstr. 7. (Paris 17/2 60.) **B:** Entwicklungsgesch. d. Realism. i. franz. Roman d. 19. Jahrh. 90; Franz. Lesеb. f. d. ober. Klassen höh. Lehranstalten 03. **H:** Dtsche Lyrik d. 19. Jahrhundert (mit M. Conbruch) 03.

Kling, Henri, Musik, Kompon., Prof. Genf, 27 Boul. de Plainpalais. (Paris 14|8 42.) **B:** Popul. Instrumentationslehre 83, 3. A. 88; Prakt. Anweisung z. Transponieren 85; Elementarprinzipien d. Musik 89; Vollkomm. Musikdir. 90; Popul. Kompositionslehre 92 u. v. a.

Klingen, Ernst v., s. Knodt, Karl Ernst.

Klingen, Hans, s. Raida, Max.

Klingenfeld, Frl. Emma, **Ue:** DNFE. Schw. München, Louisenstr. 60. (Nürnberg 29|5 46.) ()

Klinger, Gust., s. Buchbinder, Bernh.

Klinger, Max, ⊛, Maler, Bildhauer, Radierer, Prf. Leipzig-Plagwitz.

(ebda $^{18}/_{2}$ 57.) **B:** Malerei und Zeichnung 91, 2. A. 95. ()

Klinghardt, Herm., ◧, Dr. phil., Real-GPrf. Rendsburg. (Pausitz, Sachs., $^{14}/_{4}$ 47.) **B:** D. höhere Schulwesen Schwedens 87; Ein Jahr Erfahrungen mit d. n. Methode 88; D. Alten u. d. Jungen 88; Drei weitere Jahre Erfahr. m. d. imitativen Methode 92; Artikulations- u. Hörübungen 97. ()

Klings, Carl, ✠, Lehrer. Berlin-Schöneberg, Gesetzlstr. 16. (Geseß $^{11}/_{1}$ 67.) **B:** Liebeswonne, G. 93; Bunte Reihe, G. 96; Aus 'em Rutkatelgebirge, mundartl. G. 02; Wieland d. Schmied, Dr. 03.

Klitscher, Gustav, BP., ⁄, ✠, Nov., Roman, ✪, Dr. phil. Berlin W, Elßholzstr. 8. (Stettin $^{25}/_{2}$ 68.) **B:** Die Fortsetzg z. Konrads v. Würzb. Trojanerkrieg u. d. Origin. 91; Ninette i. Schnee u. a. Gesch., N. 95, 2. A. 97; Von Weibes Herzen, N. 96, 2. A. 97; Ninette i. Schnee, Schw. 96; Vaterfreuden (m. P. Hirschberger) Schw. 97; Der sittliche Handkoffer, N. 98; D diese Silberhochzeit! Lsp. 98; D. Herr Hofkapellmeister, R. 00; Schönheit! Verse 00; Im Stöckelschuh, Lsp. 01; D. Mörder d. Schönheit, Die Frühlingshasserin, Nn. 02; Apothekerschnaps, Schw. 02; Mensch Heiland, R. 03.

Klob, Carl Maria, DDeSchG., ✪, ✠, MusikW., MitRed. d. „Neuen Bahnen". Wien XIII/8, Auhofstr. 229. (Olmütz $^{18}/_{5}$ 73.) **B:** Der Uhrmacher v. Olmütz, Dr. 97; Drei Einakter 98; Ernster Sang u. Schellenklang, G. 98, 2. A. 01; J. Herzenwahn, Dr. 98; Drei Fastnachtspiele von Hans Sachs, neubearb. 98; Prinz Habezwirn, Dr. 00; Wunderorgel, Dr. 01; Dämmer u. Strahlen, Nn. 02; Christian Schubart, Dr. 02; Aus der Provinz, Dr. 02; Beitr. z. Gesch. d. deutschen kom. Oper 03.

Klockmann, Friedrich, ✪, Geologie, Dr. phil., ThSchP. Aachen. **B:** Lehrb. d. Mineralogie, 2. A. 00. ()

Klodwig, Martha, s. Asmus, Martha.

Klotow, Frl. Ida, ✪, ❀, ⁄, Berlin SW, Gneisenaustr. 30. (Daber $^{24}/_{10}$ 50.) **B:** Gefährlicher Nebenbuhler, Lsp. 74; Frau in d. Gesch 81, 2. A. 94; Königin Bertha, hist. Lsp. 98; Die wirtschaftl. Lage d. Gegenwart 02; Irrende Menschen, Sch. 03. **H:** Ida v. Düringsfeld, Buch denkwürdiger Frauen, 4. A. 90.

Klopfer, Carl Ed. (Pf. gelegentl. Martellus), Roman, Hrsg. d. „Wien. Theater- u. Fremden-Ztg.". Wien VIII/2, Skodag. 5. (ebda $^{29}/_{4}$ 65.) **B:** Zwei Dichter, R. 93; Käthes Bild, Lsp. (m. C. Pander) 93; Frauenrätsel, R. 94; Bruder Roderich, R. 95; Glückspiel am Hofe, R. 96; Irrtümer, R. 97; D. Geheimnis v. Birkenried, R. 98; Aus fürstl. Geblüt, R. 98; D. Soldatenweib u. anderes, R. 98; Unf. Kaiser (Franz Josef) 98; Fegfeuer 99; Der Selige 00.

Klopp, Wiard, (k.), DDeSchG., Dr. jur., FinanzR. Wien XII/2, Penzingerstr. 16. (Hannover $^{18}/_{1}$ 60.) **B:** Die soz. Lehren d. Freih. Karl v. Vogelsang 94. ()

Klose, Max, ✠, ❀, ⁄, ↗, Oberamtmann. Herischdorf i. Riesengeb. (Landeck $^{1}/_{9}$ 48.) **B:** Hohenzollern 81; Dtsch. Festtag 81; D. Kynasfsage 81; Natur u. Herzensreime 81; Nationelle Fütterung der Kuhherde 81, 3. A. 82; Wort über Flachsu. Leinbau 81; Schmuckkästchen des kleinen Mannes 81; Landwirtsch. Vereine u. d. Maschinenleihsystem 81; Festklänge zum 22. März 82; Wie Rübezahl d. kühnsten Wünsche e. Sterblichen erfüllt, Sgip. 82; Kommerzienrat, Tr. 84; Führ. durch die Sagen- u. Märchenwelt d. Riesengebirges 87; ebenso d. Graffschaft Glatz 87; Rübezahl 87 II; D. Landwehrmann I—III 88/90; Habmichlieb im Riesengebirge 91; Anekdotenschatz 91/92; Die Villenkol. „Zuckerschale" im Riesengebirge 96; Elsa, N. 97; Toni, N. 97; Märchen u. Sagen d. Riesengebirges, Dchtgn. 03.

Kloß, Erich (Pf. Julius Erich), ⁄, ✠, Krit., Hrsg. u. ChefRed. d. „Berliner Vereins-Ztg.". Berlin-Wilmersdorf, Pfalzburgerstr. 26 b. (Görlitz $^{19}/_{2}$ 63.) **B:** M. Kretzer 95; 20 Jahre Bayreuth 96; Wagner, wie er war und ward 01.

Kloessel, M. Hans, ✉, Betriebsleiter d. öffentl. Auskunftstelle f. Auswanderer. Dresden-Plauen, Bernhardstr. 11 II. (ebda $^{14}/_{7}$ 57.) **B:** Die südafrikanischen Republiken 88, 2. A. 90; „Made in Germany" 92; D. deutsch-russische Handelsvertrag; Geogr. u. Volksw. Rußlands; Gesetze und Tarife d. dtschen u. russ. Zollwes. 95; Verfassg u. Verwaltg d. südafrik. Burenstaaten 96; D. deutsche Auswanderungsgesetz; Prakt. Handbuch f. d. Auswanderer 98; Sächs. Agrargesetzgebg; Handb f. Verwalt.-Beamte u. Landw. 02; D. Auskunftsbüro f. Auswanderer, f. Organis. u. Aufgaben 03.

Klostermann, Aug., ✝, D., o. UProf., KonsistR. Kiel. (Steinhude $^{16}/_{5}$ 37.) **B:** Fachschriften.

Klostermann, Erich, ✝, Lic. theol., Dr. phil., UDoz. Kiel. (ebda $^{14}/_{2}$ 70.) **B:** Fachschr. ()

Klotho, s. Herling, Clara.

Klotz, Rudolf (Pf. Waldläufer), ✠, Nov., ChefRed. d. „Jagdfreund". Wien XIV/1, Schweglerstr. 30. (Innsbruck $^{11}/_{6}$ 71.) **B:** D. Dachs 03; D. österr. Bracke 04. *

Kluge, Aug., (k.), ⚓, ◧, Dir. d. Emeritenpriesterhauses. Neisse. (Kotzemeuschel $^{2}/_{1}$ 37.) **B:** Philos. Fragmente 72, 2. A. 78; Röm.-kath. Katechism. 85 u. a. ()

Kluge, Friedr., Germanist, Dr. phil., o. UProf., HofR., Hrsg. d. „Zeitschrift f. dtsche Wortforschung" (m. A. Gombert). Frei-

burg i. B., Scheffelstr. 59. (Cöln 21/6 56.) **B:** Beitr. z. Gesch. d. german. Konjugation 78; Etymolog. Wörterbuch d. dtschen Sprache 81, 6. A. 99; Nominale Stammbildungslehre d. altgerm. Dialekte 85, 2. A. 99; B. Luther bis Lessing 87, 4. A. 04; Angelsächs. Lesebuch 88, 3. A. 02; Vorgesch. d. altgerm. Dialekte 89, 2. A. 97; Dtsche Studentensprache 95; Gesch. d. got. Sprache 97; Gesch. der engl. Sprache 91, 2. A. 99; English Etymology (mit F. Lutz) 98; Rotwelsch, Quellen u. Wortschatz der Gaunersprache u. d. verwandten Geheimsprachen I 01; Mittelengl. Leseb. 03. ()

Kluge, Herm., Lit.♛, Dr. phil., Prf., GHofR., Bibliothekar d. Herzogs u. d. herzogl. Landesbibl. Altenburg, Schützenstr. 22. (Ehrenhain 14/3 32.) **B:** Luther im Streit m. Erasmus 58; Antike Tragödie 2c. 68; Auswahl dtsch. Gedichte, 9. A. 03; Gesch. d. dtschen Nat.-Lit., 34. A. 03; Themata zu dtschen Aufsätzen u. Vortr., 11. A. 02. ()

Kluge, Otto, Kunstkritik, Nov., Predigtamtskand. Duelbinburg. (ebda 21/9 79.) **B:** Auf d. Eichsfelder Dorfpfarre, Gesch. 03. *

Klüger, Herm., orient. ♛, Dr. phil., Prediger. Breslau, Gartenstr. (Warschau 15/9 46.) **B:** Gesch. d. Juden in d. babyl. Gefangensch. 90; Die Halachasammlung Edujot 95; Der Zion u. d. Akropolis in Athen 02.

Klunzinger, C. B., ♆, Dr. med., Prf. a. D. Stuttgart, Hölderlinstr. 9. (Güglingen 18/11 34.) **B:** Bilder a. Ob-Ägypten 77; Korallentiere d. roten Meeres 77; Fische dess. 84; Bodenseefische, Pflege u. Fang 92; D. zoolog. Sammlg d. techn. Hochschule in Stuttgart 03.

Klußmann, Frl. Nelly (Pf. C. Cornelius), Erz., Skizz., Märchen, ✓, ✖, **Ue:** E. Osnabrück, Bramscher Str. 63. **B:** Wie die Leuchtkäfer ihr Lichtlein erhielten 02.

? Klußmann, Rudolf, Bibliogr. d. klass. Altertumswiss., Dr. phil., GPrf. a. D. München. (Rudolstadt 15/11 46.) **B:** Bibliotheca script. class. et graec. et latin., Suppl. z. C. H. Herrmanns Verzeichnis 2c., zugl. Fortsetzung dess. bis 1873, 74; Emendat. Frontonianae. Inest epistula critica G. Studemund 74; Index commentationum aesch elyearum ab a. 1858 maxime in Germania edit. 78. **H:** A. Boeckh, Encyklopädie u. Methodologie d. philolog. Wissenschaften, 2. A. 86; Systemat. Verz. d. Abhandlungen in den Schulschrift. 76/85 89, 86/90 93, 91/95 99, 96/00 03.

Kmunke, s. Dillinger, Auguste.

Knaack, Georg, klass. Ψ, Lit.♛, Mythologie, Prf., Dr. phil. Stettin, Bellevuestr. 62. (Angermünde 15/11 57.) **B:** Analecta Alexandrino-Romana 80; Quaestiones Phaëthonteae 86.

Knaake, Joach. Karl Friedr., Reformations♛, D., Pfr. a. D. Naumburg a. S., Charlottenstr. 3. (Werben 2/10 35.) **B:** Luthers Anteil a. d. Augsburg. Konfession 63. **H:** Beiträge z. Gesch. Karls V., Briefe z. Jmhofs an s. Vettern zu Nürnberg aus d. Feldzügen 1543, 1544 u. 1547, 64; Joh. v. Staupitzens Werke I 67; Ch. Scheurls Briefbuch (m. F. v. Soden) 67/72 II; Jahrbücher d. dtsch. Reichs u. d. dtschen Kirche im Zeitalter der Reformation 72; Luthers Werke I 83, II 84, VI 88; D. Breve Papst Clemens XIV., betr. die Aufhebung des Jesuiten-Ordens 03.

Knabe, Karl, ✠, Dr. phil., Dir. d. Ob.-Realschule. Marburg i. H., (Bündorf, Kr. Merseburg, 25/6 56.) **B:** Über d. Formen des indirekten Beweises 85; Über den direkten Beweis 90; Vorgesch. u. Entwicklung d. Ob-Realschule in Cassel 93; D. akademisch gebildete Lehrer; Deutschlands Befreiung aus röm. Knechtschaft, Festsp. 96; Karlshafens Gründung, Festsp. 99. ()

Knabenbauer, P., Jos. (k.), SJ., Exegese. Valkenberg, Limburg, Holl. (Deggendorf 19/3 39.) **B:** Erinnerungen an P. Petrus Roh 72; Zeugnis d. Menschengeschlechts f. d. Unsterblichkeit d. Seele 78; Erklärung des Proph. Jesaias 81; Comment. in libr. Job. 86, in Proph. minores 86 II, in Isaiam Proph. 87 II, in Jeremiam Proph. 89, in Ezechielem 90, in Danielem 91, in Matthaeum 92 II, in Marcum 94, in Lucam 95, in Joan. 98, in Act. 99, in Eccli 02.

Knackfuß, Herm., Kunst♛, Prf. der Kunstakadem. Cassel. (Wissen a. d. Sieg 11/8 48.) **B:** Deutsche Kunstgeschichte 88; Künstlermonographien: Rembrandt 95, 7. A. 03; Raffael 95, 9. A. 01; Dürer 95, 5. A. 00; Holbein 95, 4. A. 02; Rubens 95, 6. A. 01; Michelangelo 95, 7. A. 02; Velazquez 95, 3. A. 01; Menzel 95, 5. A. 00; van Dyck 96, 4. A. 02; Franz Hals 96, 2. A. 03; Murillo 97, 5. A. 01; Tizian 97, 4. A. 03. **H:** Allgem. Kunstgesch. (m. M. G. Zimmermann u. W. Gensel) 97—02.

Knapp, Georg Friedr., ✠, Statist., Soz.-Polit., Dr. phil. et jur., o. ÖP. Straßburg i. E., Schwarzwaldstr. (Gießen 7/3 42.) **B:** Ermittlung d. Sterblichkeit 68; Sterblichkeit in Sachsen 69; Theorie d. Bevölkerungswechsels 74; Bauernbefreiung u. d. Ursprung d. Landarbeiter i. Preußen 87 II; Landarbeiter i. Knechtschaft u. Freiheit 91; Grundherrschaft u. Rittergut 97. **H:** A. Held, Z. soz. Gesch. Englands; Abhandl. a. d. staatswiss. Sem. zu Straßburg. ()

Knapp, Ludwig, Geburtshilfe, Gynäkologie, Dr. med., k. k. Prf., I. Assistent a. d. k. k. dtschen Univ.-Frauenklinik. Prag II, Wenzelplatz 18. (Komotau 30/7 68.) **B:** D. Scheintod der Neugeborenen I 98; Geburtshilfl. Propädeutik 99; Geburtshilfl. Diätetik u. Therapie f. Ärzte und Stud.

02; Grundzüge d. gynäkolog. Massagebehandlg 02.

Knappe, Franz Zacharias, (k.), Politik, ✍, Red. u. Hrsg. d. „Westfäl. Volksztg." Bochum, Mühlenstr. 12. (Grulich 9|1 62.)

Knauth, P., dtsche Sprache u. Lit. ♛, Dr. phil., Prf. Freiberg i. S., Marienstr. 71. (Dresden 27|10 56.) **B:** Goethebuch 79, 2. A. 81; Faustsage 81; Dtsche Grammatik f. Gymn. 81; Staatl.-volkswirtsch. Vorschule 88; Beziehgen d. Hauses Wettin zu Freiberg (m. Dr. Heydenreich) 88; Goethes Sprache u. Stil i. Alter 98.

Knebel, Ernst, Schriftwesen, Stenogr., Lehrer, gepr. Lehrer d. Stenogr. Hesselbach d. Gummersbach, Rhld. (Gemünden 7|12 60.) **B:** Antiqua od. Fraktur? 87; Lesebuch für „Vereinfachte Stenogr." 91; dto. (Einigungssystem Stolze-Schrey) 98; Welche Bedeutg hat d. Stenographie f. d. Lehrer? 00.

Kneer, Aug., (k.), ♛, ⚒, Dr. phil., Rl. Trier, Zuckerberg 26. (Elberfeld 21|1 67.) **B:** Entstehg der konziliaren Theorie 93.

Kneib, Philipp, (k.), ⚓, Ethik, Dr., UP. München. (Zornheim, Hess., 19|2 70.) **B:** D. Willensfreih. u. d. innere Verantwortlichk. 98; D. Unsterblichk. d. Seele 00; Wissen u. Glauben 02; D. Beweise f. d. Unsterblichkeit, neu geprüft 03; Die Heteronomie d. christl. Moral 03.

Kneip, Nik., (k.), ✝, Pfr. Bad-Mondorf, Luxemb. (Dekirch 8|2 36.) **B:** Kleine bibl. Gesch. 84, 4. A. 92; Gr. bibl. Gesch. 84, 5. A. 93 u. a.

Knepper, Joseph, (k.), ♛, Dr. phil., ObLehr. Bitsch in Lothringen. (Oelde in Westf. 6|3 64.) **B:** Tempora u. Modi bei Walther v. d. Vogelweide 89; Nation. Geb. u. Kaiseridee bei d. elsäss. Humanisten 98; Jak. Wimpfeling, s. Leben u. s. Werke 02.

?Kneschke, Emil, Lit.- u. Kunst♛, Dr. phil. Leipzig. (ebda 4|11 35.) **B:** Goethe u. Schiller z. Frauenwelt 57; D. dtsche Lsp. 61; Theater u. Musik in Leipzig f. 100 J. 67, 2. A. 68; E. Devrient 68; Konservatorium zu Leipzig 68; Dtsche Lyrik f. 1850, Anthologie, 6. A. 85; D. 150jähr. Gesch. d. Leipziger Gewandhauskonzerte 93; Konservatorium z. Leipzig 93.

Kneschke, Frau Martha, verw. (Pf. W. Schönau), DSch., PA., Humor, ♂, Nov., Rom., ✍. Zittau, S., Mandaustr. 7. (Deplitz-Schönau 2|11 66.) **B:** Wenn dich die bösen Buben locken, Lsp. 99; Florians Brautfahrt, Schw. 00; Einsame Weihnachten, N. 02; Ein Danaergeschenk, Hum. 02|03; Die Autlerin, Schw. 03; Verdorben — Gestorben, R. 03.

Knibsch, Fritz, s. Körschner, Leander.

Kniel, P. Kornelius, (k.), OSB., ♛, Red. d. St. Benediktsstimmen. Prag, Abtei Emaus. (Oberkassel b. Bonn a. Rh. 15|5 60.) **B:** Die St. Benediktsmedaille 89, 3. A. 04; Die Benediktinerabtei Marta-Laach 93, 3. A. 02; Z. gold. Bischofsjubiläum Leo XIII. 93; Leben u. Regel des hl. Benedikt 01, 2. A. 02; Wallfahrtsbuch von Beuron 93, 2. A. 00. *

Knieper, Frau Marie (Pf. M. Palm), Erz., März., Humor, Nov. Cöln a. Rh., Mastrichterstr. 5. (Remagen, Rh., 28|6 52.)

Kniepf, Albert, ⚓. Hamburg 23, Hasselbrookstr. 15. (Cottbus 23|2 53.) **B:** Denken u. Weltanschauung 91; Theorie d. Geisteswerte 92; Zehn Thesen z. naturlich. Welt- u. Lebensanschg 93; D. psychisch. Wirkgen der Gestirne 98; Physik d. Astrologie 99.

Kniest, Philipp, ⚓. Lübeck, Cronsforder Allee 43. (Bremen 4|6 30.) **B:** Von der Wasserkante 84/86 II, 4. A. 91; Treue Liebe 86; Wind und Wellen 89; Kaufleute und Schiffer 91 II; Ges. Schriften 99 VI.

Knilling, Rudolf, Methodik d. Rechenu. Aufsatzunterr., ObLehr. d. städt. Schulen. Traunstein, Bay. (München 10|5 52.) **B:** Zur Reform des Rechenunterr. 84/86 II; Einführg in die stilist. Entwicklungslehre 91; Ein Beitr. z. Reform d. Aufsatzunterr. 91; Zur Leselehrmethode 91; D. Zahlenraum v. 1—20 92; Wichtigk. u. Unentbehrlichk. d. wörtl. Auswendiglernens 94; D. naturgem. Methode d. Rechenunterr. in d. dtsch. Volksschule 97|99 II; Drei Rechenkartons f. unt. kl. Anfänger 00; D. Aufsatzunterr. in d. Volkssch. I 03.

Knipping, Richard, Dtsche Wirtschafts-♛, Dr. phil., Archivar. Düsseldorf, Staatsarchiv. (Breckerfeld 28|6 65.) **B:** Die Cöln. Stadtrechnungen des Mittelters m. e. Darstellung d. Finanzverwaltung 97|98 II; Die Regesten der Erzbischöfe v. Cöln im Mittler, II. Bd. 01.

Knispel, Hermann, Hofschausp. u. art. Sekr. d. Hofth., Rezitator. Darmstadt, Viktoriastr. 28. (Worms 26|12 55.) **B:** Hofth. z. Darmst. v. 1810|90, 91; Schillers Dramen auf d. Hofth. zu Darmst. 94; Bunte Bilder a. d. Kunst- u. Theaterleb. 00, 2. A. 01.

Knobelsdorff-Brenkenhoff, Frau Natalie v., geb. v. Eschstruth, ♂, ✍. Schwerin, Mühlenstr. 24 (z. Z. auf Reisen). (Hofgeismar 17|5 60.) **B:** Pirmasenz, Lsp. 81; D. kl. Rittmeister, Sch. 82; In des Königs Rock, Dr. 82; Die Sturmnixe 83; D. Eisenkopf, Sch. 84; Wolfsburg, R. 84; D. Ordre des Grafen v. Guise, Dr. 84; Katz u. Maus, R. 85, 3. A. 93; Gänseliesel 86 II, 5. A. 91; D. Irrgeist von Casgamala 86, 3. A. 92; Ges. Humoresken 86, 2. A. 93; Polnisch Blut, R. 87 II, 5. A. 98; Erlkönigin, R. 87, 3. A. 93; Zauberwasser, R. 87; Hazard, R. 88 II; Wandelbilder, Nn. 88; Sie wird geküßt, Schw. 88; Im Schellenhemd, R. 91 II; Sternschnuppen, N. 91, 2. A. 00; Der Mühlenprinz, R., 1. u. 2. A. 91 II; Hazard, R., 1. u. 2. A. 91 II; Ungleich,

R. II; Hofluft, R., 2. A. 90 II; Wegekraut, G.; Scherben, Potpourri, R., 2. A. 91; Komödie, R. 92 II, 2. A. 93; Verbotene Früchte, Erz. 92, 2. A. 93; D. Heideheye, R. 94; Von Gottes Gnaden, R. 94 II; Johannisfeuer, R.; D. Stern d. Glücks, R. II; Ges. Dramen I; Jung gefreit, R. II; Spuk, R.; D. Majoratsherr, R. II; Mondscheinprinzeßchen, R.; Frühlingsstürme, R., 1. u. 2. A. 99 II; Die Regimentstante! R. II; Ges. Romane 2c. 99 ff.; Nachtschatten, R. 00 II; In Ungnade, R. 00 II; Sonnenfunken, R. u. Erz. 00; Am Ziel, R. 00 II; Aus vollem Leben, R. Slg. I 00; Der verlorene Sohn, R. 02 II; Die Bären von Hohen Esp, R. 02 II; Am See, Erz. 03; Jedem das Seine, R. 03 II.

Knoblich, Frau Nini (Pf. Hans Jürgens), **Uc**: FESD., Optm Wwe. Nonnenhorn b. Wasserburg a. Bodensee, Bay. (Kempthal 7/12 62.)

Knobloch, Rud., Kgl. Kommissionsrat, Sozialpolitik. Berlin W 35, Potsdamerstr. 27 b. (Düsseldorf 30/10 49.)

Knod, Gustav C., ✝, Dr. ph., Ob Lehr., Prf. Straßburg i. Els., Sternwartstr. 7. (Trarbach 19/8 50.) **B**: Aus d. Bibl. d. Beatus Rhenanus 89; D. alten Matrikeln d. Univ. Straßburg 1621—1793, 97 II, III (Register) 01; Die Stiftsherren v. St. Thomas z. Straßburg 1518—48 92; Dtsche Studenten in Bologna 1289—1562. Biograph. Index zu den Acta nationis Germ. universitatis Bononiensis 99.

Knödgen, Franz, ✉, Red. d. „Cölnischen Zeitg.". Cöln a. Rh., Mastrichterstr. 11. (Münster i. W. 19/9 54.) **B**: Jahrb. d. Aktiengel. Rheinlands u. Westfalens; Wie kann unser Aktienwesen gesunden? (mit W. Gemünd).

Knodt, Emil, ✝, Tierschutz, Prf. u. Dir. d. theol. Semin. Herborn. (Eppelsheim 23/7 52.) ()

Knodt, Karl Ernst (Pf. Ernst von Klingen), ✉, Kritik, ev. Pfr. Ober-Klingen, hess. Odenw. (Eppelsheim, Rheinhess., 6/6 56.) **B**: Aus meiner Waldecke, G. 00; Aus allen Augenblicken m. Lebens, G. 02; Lieberlese mod. Sehnsucht 02; Fontes Melusinae 04; Lösungen u. Erlösungen, G. 04.

Knoke, Friedr., klass. Ψ u. ✉, Dr. phil., Prf., GDir. Osnabrück. (Schmedenstedt 9/11 44.) **B**: Über „hic" und „nunc" in der oratio obliqua 81; Feldzug König Karls gegen d. Sorben 806 82; Zeittafeln für d. Unterr. in d. Gesch. 85; Kriegszüge d. Germanicus in Deutschld 87, 1. Nachtr. 89; 2. Nachtr. 97; Gebrauch v. plures bei Tacitus 90; Anhalt. Gesch. I 93; Röm. Moorbrücken i. Deutschld 95; Varuslager i. Habichtswalde b. Stift Leeden 96, Nachtr. 97; Cäcinalager b. Mehrholz 98; Schlachtfeld im Teutoburger Walde 99; Varuslager b. Iburg 00; Die röm. Forschungen im nordwestlichen Deutschland 00; E. Eisenschmelze i. Habichtswalde b. Stift Leeden 01; E. Urteil üb. d. Varuslager i. Habichtswalde 01.()

Knoke, Karl, ✝, D., o. UProf., Konsist. Rat Göttingen. (Schmedenstedt 15/10 41.) **B**: Fachschr. ()

Knoll, Ed., f. Seis, Ed.

Knoop, Gerhard J. Duckama (Pf. Gerhard Duckama), Roman, Chemiker. Mostau, Manufacture de Danilowo. (Bremen 9/6 61.) **B**: Die Karburg 97; Die Dekadenten 98; Die erlösende Wahrheit 99; Outsider, R. 00; Das Element, R. 01; Sebald Seekers Pilgerfahrt, R. 03; Hermann Osleb, R. 04.

Knopf, Jul., ✓. Berlin SO, Melchiorstr. 10. (Driesen 1/11 63.) **B**: Politik, Esp. 93; Ehrliche Leute, D. 02.

Knöpfler, Alois, (k.), ✝, Kirchen Rat, D., Dr. phil., o. UProf. München, Schellingstr. 22/1. (Schomburg 29/8 47.) **H**: Rohrbacher, Univ.-Gesch. d. kathol. Kirche, 23. Bd. 23; Hefele, Konziliengeschichte, 5. u. 6. Bd., 2. A. 86 u. 90; Walafried Strabonis Liber de exordiis et incrementis 90; Kelchbewegung in Bayern unter Albrecht V. 91; Wert u. Bedeutg d. Studiums d. Kirchengesch. 93; Lehrb. d. Kirchengesch. 95, 3. A. 02; J. A. Möhler 96; D. Vaterunser 98, 2. A. 02; Veröffentlichgen aus d. kirchenhist. Sem. München 99 ff.; Rabanus Maurus, De institutione clericorum libri tres 00.

Knopp, Jak. Napoleon, (k.), ♛, Pfr. Sayn, Rheinpr. (Treis a. Mosel 15/10 48.) **B**: Erzbischof Krementz 85; Ludw. Windthorst 98.

Knörr, Otto, ✉, ✉, Dr. phil., Dir. d. Fortbildungsschulen d. Kaufmannich. Berlin. (ebda 27/7 66.) **B**: Histor. Kritik d. Magdalenenlegende 89; D. Turnerschaften auf dtschen Hochschulen 98, 2. A. 00; Les Résultats de l'Assurance Ouvrière de l'Empire Allemand 00. ()

Knorr, Baronin Josephine, ✉, **Uc**: E, Stiftsdame, Schloß Stiebar, NÖstr. (Wien 16/4 27.) **B**: Irene 58; Odilia 63; Gedn. 72; Neue Geb. 74; Sommerblumen u. Herbstblätter 84; Aus spät. Tagen 98; Ged. 02. **Uc**: Byron, Manfred 00. *

Knortz, Karl, ✉, Ethnogr., Kult. ♛, Prf., Schulsuperintend. Evansville, Indiana. (Garbenheim 28/8 41.) **B**: Gesch. d. nordamerik. Lit. 91 II; D. plattd. Lit. Amerikas 97; Streifzüge auf d. Gebiete amerikan. Volkskunde 02; Nachklänge german. Glaubens u. Brauchs in Amerika 03 u. v. a.

Knoevenagel, Jul., Stenogr., Dr. phil. Hannover, Hallerstr. 46. **B**: Vollst. prkt. Lehrbuch d. Stolz. Stenogr. (m. W. Ryssel) 67, 9. A. 96; Warum verdient d. Stolz. Stenogr. den Vorzug 98 u. a. ()

Knuffert, Rudolf, ✠, Nov., k. Amtsrichter. Donauwörth, Berger Vorstadt. (Neu-Ulm $^{24}/_{12}$ 63.) **B:** Lieder 96; Frauengestalten 98.

Knų, Leop., ✍, Dr. phil., o. Prf. a. d. Lbw. Hochsch. u. ao. UPl., GehRegR. Berlin-Wilmersdorf, Kaiserallee 186|187. (Breslau $^{6}/_{7}$ 41.) **B:** Entw. d. Parkeriaceen 75; Üb. d. Dickenwachstum d. Holzkörpers 2c. 82; Botan. Wandtafel m. erläuternd. Texte 74/90.

Kobatsch, Rud., CC., OeF., ✉, Dr. jur., Sekr. d. Niederösterr. Gewerbevereins, Doz. a. d. k. k. Konsular-Akad. Wien I, Eschenbachg. 11. (Bruck a. L. $^{12}/_{7}$ 68.) **B:** Die Armenpflege in Wien u. ihre Reform 94; D. Reform d. österr. Gewerberechtes 96; Zollverfahren u. Zollverwaltg 99; Nominelle u. reelle Lohnsteigerungen 00.

Kobbelt, Rudolf (Pf. Ceyx), ✍, ✝, Pastor. Landeshut, Schles., Ev. Kirchplatz 6. (Neuzelle $^{29}/_{11}$ 61.) **B:** Die dtsch-evangel. Diaspora 93; Schulfragen 02.

Kobel, Oskar, LB., ✍, ✠, german. Mythol., Weltk., Reiseschild., Kgl. SemLehr., Hrsg. d. „Archiv f. Lehrerbildg". Oberglogau. (Sommerfeld i. L. $^{13}/_{7}$ 68.) **B:** Übersichtl. Darstellung d. Volkserziehungswesens d. europäischen u. außereuropäisch. Kulturstaaten 00/01 II; Päd. Studienreise n. Dänemark, Schweden u. Norwegen 98; D. niederl. Volksschulw. 02; Abriß d. Lehre von d. Dichtkunst 03; Die Bedeutg der Weltpädagogik f. die Schulpolitik der Staaten 03.

Köbele, Frau Hanna, geb. Christaller (Pf. Kisi Tala u. Hanna Christaller), Nov. Schorndorf, Württ., Küntelinstr. 484. (ebda $^{4}/_{7}$ 72.) **B:** Alfreds Frauen 02.

Kobelt, Wilh., ♆, ●, Dr. med., Dr. phil. h. c., Red. d. „Nachrichtsbl. d. dtsch. malakozoolog. Gesellsch.", d. „Gemeinnütz. Blätt. f. Hessen u. Nassau", Red. f. Mollusca am „Tierreich". Schwanheim, Hessen-Nassau. (Alsfeld $^{20}/_{2}$ 40.) **B:** Reiseerinn. aus Algerien u. Tunis 85; Illustr. Konchylienbuch 78|80 II; Katalog d. i. europ. Frauengebiet leb. Binnenkonchylien, n. A. 81; Prodromus faunae molluscorum maria europaea inhabit. 87; Studien z. Zoogeogr. 97/99; Verbreitung d. Tierwelt 01; Cyclophoridae im Tierreich XVI 01; Ikonographie d. europ. Meeres-Konchylien III. **H:** Martini u. Chemnitz, Konchylien-Kabinett n. A.; Roßmäßlers Ikonographie d. europ. Land- u. Süßwasser-Konchylien IV—VII; Neue Folge I—X u. Suppl. ( )

Kober, Friedr., wiss. Pharmazie, Hrsg. d. „Süddtschen Apoth.-Ztg.". Stuttgart, Hohenstaufenstr. 19. (Feuchtwangen $^{22}/_{11}$ 47.) ( )

Köberle, Justus, wissensch. Behandl. d. Alten Test., Lic. theol., UDoz. Erlangen, Löwenichstr. 25. (Memmingen $^{27}/_{6}$ 71.) **B:** D. Tempelsänger i. A. T. 99; Natur u. Geist nach d. Anschauung d. A. T. 01; D. geistige Kultur d. semit. Völker 01; Babylon. Kultur u. biblische Religion 03.

Kobert, Ed. Rud., Pharmakol., Dr. med., o. UPl., russ. StaatsR., Hrsg. der „Zeitschr. f. Krankenpflege", MitHrsg. d. „Med. Woche" u. „Archives internat. de Pharmacodyn. et de Thérapie". Rostock, St. Georgstr. 72. (Bitterfeld $^{9}/_{1}$ 54.) **B:** Bestandteile u. Wirkgen des Mutterkorns 84; Jahresbericht d. Pharmakotherapie f. 84, 85, Zustand der Arzneikunde vor 18 Jahrh. 87; Kompendium der Toxikologie 87, 4. A. 03; Arbeiten d. pharmak. Instituts zu Dorpat 88|96 XIV; Arzneiverordnungslehre 88, 3. A. 00; Hist. Studien d. pharmak. Instituts z. Dorpat 89|96 V; Üb. Cyanmethaemoglobin 91; Lehrb. d. Intoxikationen 95|97 II, 2. A. Allg. Teil 02; Üb. d. Kwaß 96; Beitrag zur Gesch. d. Bieres 96; Lehrb. d. Pharmakotherapie 96/97 II; Görbersdorfer Veröffentlichgen 97 f. II; Über Lungenheilanstalten 00; Über Giftspinnen 01; Üb. Giftfische u. Fischgifte 02; Üb. d. Schwierigk b. d. Auslese d. Kranken f. d. Volkslungenheilst. 02. [Jenny.

Köbn v. der Ried, f. Dirnböck-Schulz,

Koch, A., (.), ✝, D., o. UPl Tübingen, Grabenstr. 19. ($^{19}/_{4}$ 59.) **B:** D. heil. Faustus, Bischof von Riez und seine Gnaden-

Koch, Dr. A., s. Kaßner, Karl. [lehre 95.

Koch, Alexand., Kunstgew., Hofk, Verl. u. Hrsg. d. „Dtsch. Kunst u. Dekoration", d. „Innen-Dekoration" und d. „Tapeten-Ztg." Darmstadt, Sandstr. 24. (Köln a. Rh. $^{9}/_{11}$ 60.) **B:** Das vornehme deutsche Haus (mit H. Werle) 96; E. mal. Bürgerheim (m. demf.) 98; Mod. Stickereien 00. ()

Koch, Emil, Psychologie, Dr. phil., Hilfslehr. a. RGymn. Kiel, Wahlscheid, Rhld, $^{9}/_{4}$ 72.) **B:** Bewußtsein der Transcendenz 96; Psychologie in der Religionswissensch. 97. ( )

Koch, Ernst, ✍, Prf., Archivar. Meiningen, Feodorenstr. 8. (Pößneck $^{31}/_{12}$ 43.) **B:** Triller-Sagen I 84; Urkundl. Stammbaum d. Fam. Triller 87; Stiftung Kasp. Tryllers v. $^{29}/_{9}$ 1617 u. der Stammbaum der Tryller 89; Wasunger Mundart (m. E. Reichardt und Dr. Storch) 95; Bad Liebenstein 96; Beiträge zur urkundl. Gesch. der Stadt Pößneck 96, 97, 00 IV.

Koch, Ernst, Ψ, Dr. phil., GP., StR., GJnjp. Moskau. (Zittau $^{22}/_{12}$ 39.) **B:** Fachsch. ( )

Koch, Ferdinand, Politik, ✍, Verl. der „Stettiner N. Nachr." u. d. „Stett. Abendpost". Stettin, Heiligegeiststr. 7a. (Maulbach, Kreis Alsfeld, $^{16}/_{10}$ 68.)

Koch, Gaudentius (Pf. Liebfrauenlob), (.), ✠, Lesemeister des Kapuzinerordens,

Brunecк, Tirol, Kapuzinerkloster. (Solothurn 6|12 67.) B: Liebfrauenlobs Marienleben 98.

Koch, Gottfr., ♛, Dr. phil., Prf. Charlottenburg, Schlüterstr. 64. (Brandenburg a. H. 4|10 59.) B: Absolutismus und Parlamentarismus 92; Demokratie und Konstitution 96. H: F. Kern, Grundriß d. dtsch. Satzlehre, 3. A. 96.

Koch, Gust. Ad., ▲, ⊕, Eisenbahnw., ⁄, Dr. phil., ob. Prf. d. Hochsch. f. Bodenkultur, kais. Rat. Wien I, Elisabethstr. 7. (Wallern 10|10 46.) B: Fachschr.

Koch, Heinr. (k.), ♛, D., Milit. ObPfr. Frankfurt a. M., Finkenhofstr. 10. Eschweiler 24|2 35.) B: Gesch. der Stadt Eschweiler 82|90 II; Reformation im Herzogtum Jülich 83|96 III; Karmeliterklöster d. niederdtsch. Prov. 13|16. Jahrh. 89; Dominikanerkloster zu Frankfurt a. M. 13|16. Jahrh. 92; Urkunden der Stadt Düren 14|16. Jahrh. 97; St. Rochuskapelle zu Bingen a. Rh. 98, 2. A. 03; Zur Gesch. d. Marian. Bruderschaften i. der Liebfrauenkirche zu Frankfurt a. M. 98.

Koch, Hugo, ⊛, ThSchP., G. Bau R. Berlin SW, Belle-Alliancestr. 26. (Oppeln 15|12 43.) B: D. natürl. Bausteine Deutschlands 92; Baukunde des Architekten 90|91, 96, 03; Handb. d. Archit. (Dachdeckungen) 95, 99; Dasf. (Fenster, Tore 2c.) 96, 01; Dasf. (Bauführung) 01; Dasf. (Fußböden, Wande, Decken) 03; Dasf. (Sicherungen gegen Einbruch), 2. A. 03; Gottgetreu, 2. A. 99.

Koch, Hugo (k.), Kirchen♛, D., Dr. phil., Stadtpfr. Reutlingen, Württ., Gartenstr. 6. (Andelfingen, OA. Riedl. 7|4 69.) B: Pseudo-Dionysius Areopagita in sein. Beziehgen z. Neuplatonismus und Mysterienwesen 00.

Koch, Johannes Rudolf (Pf. Horst Waldheim), ✪, Dr. phil., Pastor. Zerbst in Anh., Breitestr. 14. (Osterburg, Altmark 29|11 68.) B: Grete Minden, Tr. 97; Friedemann Bach, Tr. 00. ()

Koch, John, Chaucerforschung, engl. u. franz. Lehrb., Dr. phil., ObLehr., Prof. Berlin Großlichterfelde, Bismarckstr. 20. (Ohra 22|12 50.) B: Chaucer Ausgew. Dichtgn 80; Chaucers Ausgew. Dichtgn 80; Die Siebenschläferlegende 83; Engl. Lesebuch. 86, 94 2c.; Kl. engl. Lesebuch., 3. A. 99; Prakt. Englisch I 93, 16.—17. A. 04; II 94 3. A. 04; Prakt. Französisch I 95, 9.—10. A. 03; II 96, 2. A. 00. H: Chaucers Pardoner 02. **Neubearb:** Fölsing Engl. Elementarbuch 85, 29. A. 00; Engl. Grammatik 89, 2. A. (Schulgrammatik) 94.

Koch, Julius (Pf. Johs Meinen), ✪, ♆. Bremen, Contrescarpe 138 a. (ebda 11|7 70.) B: Ein Bruderkuß, D. 93; Im Frühglanz, G. 00.

Koch, Jul. Ludw. Aug., ⚓, Psychiater, Dr. med., MedR. Mit Hrsg. v. „Die Kinderfehler". Cannstatt, Ludwigsstr. (Laichingen 4|12 41.) B: Vom Bewußtsein in Zuständen sogen. Bewußtlosigkeit 77; Zur Statistik der Geisteskrankheiten 78; Psychiatr. Winke f. Laien 80, 2. A.; Erkenntnistheoret. Untersuchgen 83; Grundriß d. Philosoph. 84, 2. A. 95; Wirklichkeit und ihre Erkenntnis 86; Einfluß der 10j. Mißstände auf die Zunahme der Geisteskrankheiten 87; Leitfaden d. Psychiatrie 88, 2. A. 89; Spezielle Diagnostik der Psychosen 90; Die psychopath. Minderwertigkeiten 91|93 III; Bedeut. d. psychopath. Minderwertigkeit f. d. Militärdienst 94; Laienpsychiatrie 94; Frage n. d. geb. Verbrecher 94; Nervenleb. d. Menschen 95, 5. u. 6. A. 96; Abnorme Charaktere 00; Die Vermehrung des Lebens 01; Bibl. Einführg in d. christl. Erkenntnis 02.

Koch, Karl, ⚔, GP. Cannstatt, Württ., Karlstr. 26. (Laichingen 5|6 54.) B: Lehrb. d. eben. Geometrie 89|90.

Koch, K. E. Wilh. (Pf. Karl v. d. Orla, Koch-Conradi). BB., ✪, ♆, Dr. phil. Berlin W, Courbièrestr. 12, Gartenh. r. II. (Herrnstadt 2|8 25.) B: Poet. Knospen 47; E. hübsche Gesch., Lsp. 53; Sängers Weh, D. 54; Dame v. Stande, R. 54; D. Mutter Geist, D. 56; Schl. Hohenwald, R. 58; D. weibl. Chevalier, Lsp. 79.

Koch, Konrad, ✒, Dr. phil., ObLehr. Prof. Braunschweig, Schleinitzstr. 18. (ebda 13|2 46.) B: Fußball 75, 2. A. 85; Torball 77; Wodurch sichern wir das Bestehen der Schulspiele? 87; Entwicklung d. Jugendspiels i. Dtschl. 93; Gesch. d. Fußballspiels 94, 2. A. 95; Wie wird das Bewegungsspiel im Freien zur Volkssitte? 95; Das heut. Spielleben Gegl. 95; Stand d. Nationalfestfrage 98; E ziehung z. Mute ourch Turnen, Spiel u. Sport 00.

Koch, Louise, s. Schicht, Louise.

Koch, Frau Luise, ⁄, Ue: Er H, Inh. e. Literar. Bureaus. Berlin W, Courbièrestr. 12, Gartenh. r. II. (Danzig 7|7 40.)

Koch, Frl. Maidy (Pf. Franz Lerse), ♆, ✪. Freiburg i. B., Stadtstr. 15 a. (ebda 12|6 75.) B: Gerlind, Dichtg 99; Dämmerung, G. 00; Magd. v. Sydow, D. 00; Jos Fritz, D. 00; Ein Totentanz, D. 91; Arnold Böcklin, G. 02.

Koch, Max, Lit. ♛, Dr. phil., ob. UPr., Hrsg. d. „Studien zur vergl. Lit.-Gesch.". Breslau V, Museumspl. 10 III. (München 22|12 55.) B: Schlesw. Lit.-Briefe 78; H. P. Sturz 79; Quellen v. Wielands Oberon 79; Üb. d. Beziehung d. engl. Lit. zur dtschen im 18. Jahrh. 83; Shakesp. Leben u. Werke 85; Gottsched u. die Reform der deutschen Lit. 86; Was kann das deutsche Volk v. R. Wagner lernen? 88; Münchner Wertheriade 88; Grillparzer 91; Nationa-

lität u. Nat.-Lit. 91; Gesch. d. dtschen Lit. 93, 5. A. 03; Gesch. d. dtschen Lit. v. 1600 bis z. Gegenw. 97, 2. A. 04. **Neubearb**; Vilmar, Lebensbilder deutscher Dicht. 85; Goethe u. Schillerlit. (in Goedekes Grundriß) 91|92. **H**: Shakesp., Wke 82|84, n. A. 02|04; Chamisso, Werke 83, n. A. 03; Lessing, Werke 86; Immermann u. Lenau, Schulze u. Hoffmann, Arnim u. Brentano, Eichendorff u. Fouqué in Kürschners Nat.-Lit.; Hock, Blumenfeld in Braunes Neudrucken 99.

Koch, Paul, Marine♛, G. Admiralitäts-R. Berlin W, Regensburgerstr. (Marienwerder [14]|5 55.) **B**: Beiträge z. Gesch. unserer Marine 95; desgl. neue Folge 99; Dtsches Flottenlesebuch. (m. Prf. H. Bock) 01; Gesch. d. dtschen Marine 02; Albrecht v. Stosch als Chef der Admiralität 03.

Koch, Rich., ✠, ✉, Dr. jur. h. c., Ehrendoktor d. Staatswiss., WGR., Exz., Präs. d. Reichsbank. Berlin W, Oberwallstr. 10|11. (Cottbus [15]|9 34.) **B**: Zur Reform d. preuß. Konkursrechts 68; Verfolgung von Beamten weg. Amts- u. Diensthandlgen 68 (anon.); Üb. die Zulässigkeit d. Beschlagnahme u. Arbeits- u. Dienstlöhn. 69; Über Giroverkehr u. d. Gebrauch v. Checks als Zahlungsmittel 78; D. Zivilprozeßordnung f. d. Dtsche Reich (m. Dr. J. Struckmann) 78, 8. A. (m. ObLGR. Rasch, ObLGR. Dr. Koll u. RR. Dr. Struckmann jun.) 01; D. preuß. Ausführgs-Gesetze zu d. deutschen Reichsjustizgesetzen. 79, 2. A. 81; Üb. Bedürfnis u. Inhalt e. Checkgesetzes f. d. Dtsche Reich 83; Abrechnungsstellen in Dtschland 83; Reichsgesetzgebg üb. Münz- u. Notenbankwesen 2c. 85, 4. A. 00; Üb. Bedürfnis u. Inhalt e. dtschen Warrantgesetzes 87; Geld- u. Wertpapiere, Krit. d. Entw. ein. bürg. Ges.B. 89; Vortr. u. Aufsätze hauptsächlich aus d. Wechsel- u. Handelsrecht 91.

Koch, Rob., ✠, Dr. med., o. UProf., Geh.-Arzt I. Kl., G Med R. Charlottenburg, Ahorn-Allee 30. (Clausthal [11]|12 43.) **B**: Ätiologie d. Milzbrandes 76, d. Wundinfektionskrankheit 78; Milzbrandimpfung 82; Betrieb d. Kochschen Institut. für Infektionskrankheiten 92; Üb. neue Tuberkulinpräparate 97; Lepra-Erkrankgen im Kreise Memel 97; Reisebericht üb. Rinderpest, Bubonenpest in Indien u. Afrika, Tsetse- od. Surrakrankh., Tegasfieber, trop. Malaria, Schwarzwasserfieb. 98; Verbreitg d. Bubonenpest 98; Ergebnisse d. vom Deutschen Reiche ausgef. Malaria-Expedition 01. ()

Koch, Robert, Naturw, Arzt, G San R. Jena, Kaiser Wilhelmstr. 7. (ebda [30]|1 37.) **B**: Was wissen u. können unsere Ärzte? 85, 2. A. 86; Natur- u. Menschengeist im Lichte d. Entwicklgslehre 91, 2. A. 93. ()

Koch, Wilh. v., ✠, Dr. med., UProf. Jurjew (Dorpat), Rigasche Str. 42. (Danzig [23]|12 41.) **B**: Mitteil. üb. Fragen d. wiss. Medizin 81; Milzbrand u. Rauschbrand 86; Blut(er)krankheit 89; Arbeit der chirurg. Univ.-Klinik Dorpat, Heft 1—5 96|03.

Koch v. Berneck, Max, Offizier a. D., ✠, Reisehandbücher. München, Gewürzmühlstr. 5 a I. (Dresden [12]|10 27.) ()

Koch-Breuberg, F., ✠, Nov., Kriegsw, Roman, kgl. bayr. Hauptm. a. D. München, Schellingstr. 48 | I. (Ingolstadt [8]|3 47.) **B**: Drei Jahre in Frankreich 91; Siegfried d. Träumer 97.

Koch-Conradi, s. Koch, K. E. Wilh.

Köcher, Ferdinand, Erz. u. Sage, Lehr. Jena, Krautg. 8 I. (Taupadel b. Bürgel [20]|4 64.) **B**: Bergblumen, Sagen a. d. Vorder-Rhön 88; Madje Fremdling, Erz. 97; Kirchbergs Geschick 98.

Köck, Johann, (k.), Pastoral†, Dr. theol. et phil., oö. UProf. Graz, Naglerg. 49. (Stainz [19]|8 68.) **B**: D. kirchl. Zensuren 02.

Kofler, Friedrich, Archäologie, HofR. Darmstadt, Wilhelmstr. 32. (Homburg v. d. H. [28]|8 30.) ()

Koegel, Fritz, ♫, ♅, Dr. phil. Jena. (Haßerode i. H. [2]|8 60.) **B**: Körperl. Gestalten d. Poesie 84; Lotzes Ästh. 86; Vox humana (anon.) 91; Gastgaben 94; Gedichte 98. **H**: F. Nietzsches Werke. ()

Kögel, Joseph, Dr. phil., Kgl. Geistl. Rat, Hofkanonikus, Prf. München, Schönfeldstr. 8 III. (Weißenhorn [10]|12 41.) **B**: Gesch. der St. Kajetans-Hofkirche, der Theatiner u. des Kgl. Hofstiftes 99. ()

Koegler, Oswald, Pfr. Urnshausen b. Weilar, Feldabahn. ([29]|8 69.) **Ue**: van Koetsveld, Ernste Nn. 01.

Koglgruber, Kajetan, Volksschr., em. Official i. Stift Schlägel, ObOsterr. (Wartberg [14]|5 17.) ()

Kohl, Ant., (t.), ♅, Stadtpfr., M. d. R. u. d. Bayr. LT. Dietfurt a. d. Altmühl, B. (Kipfenberg [19]|6 51.) **B**: Schutzengelglöcklein, G. 80; Pilgerfahrt n. Ägypten u. Palästina 91; Sonnenwende, dr. Weihn.-Märch. 92, 2. A. 95; Die Bodenzinse 98. ()

Kohl, Frau Camilla, geb. Koblinger (Pfs. C. Wild, C. Waldau, E. Haid), Nov., Roman, ⌂. Wien VIII, Bennoplatz 5. (Prag [11]|8 51.)

Kohl, Friedr. Georg, ✠, Dr. phil., ao. UProf., Red. d. „Botan. Zentralbl.". Marburg i. H., Renthofstr. 12. (Plauen i. V. [5]|10 55.) **B**: Fachschr. ()

Kohl, Horst, ♛, Dr. phil., GObSchr., Prf. Leipzig-Connewitz, Eichendorffstr. 31. (Walbheim [19]|5 55.) **B**: 10 Jahre ostgot. Gesch. 77; Lehrb. d. Gesch. v. R. Dietsch II, 3, 4, 81|84; Geschichtschreib. d. dtsch. Vorzeit, 2.60, 63, 69, 78 81|86; Annalen d. dtsch. Gesch. v. Dr. G. Richter, Bd. II u. III 85|98; Bismarck-Gedenkb. 88, 2. A. 89; 30 Jahre preuß.-deutsch. Gesch. 1858|88 88; Bismarck-

Regesten 91|92 II; Bismarcks polit. Reden, hist.-krit. Gesamtausg. 92|94 XII, II 2. A. 02; Bismarck-Ged. d. Kladderadatsch mit Erläut. 94; Bismarcks Briefe an General v. Gerlach 96; Bismarck-Briefe, 8. A. 99; Denkwürd. Tage aus d. Leben Bismarcks 98; Bismarckreden 1847|95 98; Wegweiser durch d. Gedanken u. Erinner. d. Fürsten Bismarck 99; Register z. Bism. Gedanken u. Erinner. 00; Berlichingen u. Bismarck 03. H: Bismarck-Jahrbuch 94|99 VI; Gedanken u. Erinner. Bismarcks 98; Anhang hiezu 01 II.

Kohl Edle v. Kohlenegg, Frau Ella (Chilosa, E. v. K.), Novellen. Troppau, Öfter.-Schlesien, Jaktarstr. 21. (Wien $^{12}/_{12}$ 72.) V: Bevi amica 93. ()

Kohl Edler von Kohlenegg, Viktor, Berlin-Großlichterfelde-West. (München $^{6}/_{2}$ 72.) V: Die Höpfe, kom. R. 96|97; Kühnrod, R. 98; Bille Brandt, R. 99.

Kohler, Jos., ɀ, ästhet. u. philos. Essay, Reisebilder, ♆, Liederkomp., Dr. jur., o. UProf., Hrsg. d. „Archiv für Strafrecht u. Strafprozeß, MitHrsg. d. „Zeitschr. für vergl. Rechtswiss. u. d. Archiv f. bürgerl. Recht". Berlin W, Kurfürstendamm 216. (Offenburg $^{9}/_{3}$ 49.) V: Rechtsfälle z. Studium d. franz. Zivilrechts 77|78 II; Patentrecht 78; Autorrecht 80; Pfandrechtl. Forschgen 82; Aus d. Lande d. Kunst 82; Shakespeare v. d. Forum d. Jurisprudenz 83; Nachwort z. Shakespeare v. d. Forum 2c. 84; Recht d. Markenschutzes 84; Z. Lehre v. d. Blutrache 85; D. Recht als Kulturerscheinung 85; Chines. Strafrecht 86; Recht als Lebenselement d. Völker 87; Beiträge z. german. Privatrechtsgeschichte 83|88 III; Wesen d. Strafe 88; Prozeß als Rechtsverhältnis 88; Forschungen aus d. Patentrecht 88; Ästhet. Streifer 89; Rechtsvergl. Studien 89; Prozeßrechtl. Forschgen 89; Strafrechtsaufgaben 89|99 II; Studien aus d. Strafrecht 91|97 VI; Aus dem babylon. Rechtsleben (m. F. E. Peiser) 91|98 IV; Lehrbuch des Konkursrechts 91; Altind. Prozeßrecht 91; Das lit. u. artist. Kunstwerk u. s. Autorschutz 92, Lyrische Ged. u. Balladen 92; Zivilprozessual. Rechtsaufgaben, 3. A. 99; Treu u. Glauben im Verkehr 93; Feuermythus, Dchtg 93; Liebestod, Dchtg 93; Leitfaden d. dtschen Konkursrechts 93, 2. A. als erweit. Leitf. d. dtschen Konkursrechts 93; Z. Charakteristik R. Wagners 93; Ges. Beitr. z. Zivilprozeß 94; D. Ursprung der Melusinensage 95; R. Dichtungen 95; Melusine, dr. Dichtg. 96; Beiträge z. Gesch. d. röm. Rechts in Deutschland (m. E. Liesegang) 96|98 II; Zur Urgesch. d. Ehe 97; Industrierecht. Abhandlgen u. Gutachten 99|01 II; Handb. d. dtschen Patentrechts 01; Carolina (m. Scheel) 00; Schulausg. d. Carolina (m. Scheel) 00; Dantes heilige Reise, I: Purgatorio (freie Nachdichtg) 01; II: Inferno 02; III: Paradiso 03; Aus Petrarcas Sonettenschatz 03, 04; 12 Studien z. WGB. I 00; Ges. Essays 02; Einführg i. die Rechtswiss. 01; Bambergensis (mit Scheel) 02; D. Kurtage 02; Lied. Op. 1—15; Das Eigenbild im Recht 03; Verbrechertypen in Shakespeares Dramen 03. H: Neubearb. v. Holtzendorff, Encyklopädie der Rechtswissensch.; Berliner jurist. Beiträge zum Zivilrecht, Handelsrecht, Strafrecht u. Strafprozeß und zur vergleich. Rechtswissenschaft.

Köhler, Bruno, ⌂, Kostüm-Wissensch., Regiss. u. Kostümmaler d. „Dtschen Theaters". Berlin NW, Alexanderufer 1. (Greiz $^{5}/_{11}$ 55.) V: Pikanter Roman, Lsp. 81; Moser-Album 82; Extravaganzen, Lsp. 86; Orakel, Lsp. 86; Dreizehnte, Lsp. 87; Trachtenbild f. d. Bühne 90 f.; Dies u. Das, Humor. 92; Schoßkind, Lsp. 95; Allg. Trachtenkunde 00; W M, Schw. 00; In Vormundschaftssachen, Schw.; Antje, Sch.

Köhler, G., Prof. u. Dir. d. Kgl. Berg-Akad., GehBergR. Clausthal. V: Lehrb. d. Bergbaukunde, 5. A. 00. ()

Köhler, Heinr., Roman, Nov., ⌂. Potsdam, Lennéstr. 19. (ebda $^{7}/_{1}$ 52.) V: Herz u. Pflicht, R. 80; Durch Läuterungen, R. 81; Allein i. d. Welt, R. 82, 2. A. 98; D. neue Hauslehrer, R., 4. A. 83; Irren u. Finden, R. 83; Auf Schloß Friedersheim, Erz. 83, 2. A. 99; Launige Gesch. 83; Mod. Gegensätze, R. 84; Novellenmappe 84; Geld ob. Name, R. 84; Petrarca jun., Lsp. 84; Eine kritische Zeitfrage, Lsp. 84; Waldelse, R. 85; Katastrophen, R. 86; Jos. Bärenfuß, R. 86, 2. A. 92; In geistiger Irre, R. 89; Schuld u. Erkenntnis, R. 91; Die Tochter der Wäscherin, R. 95; Bis vors Schwurgericht, Krim.-R. 95; Die Giftmischerin, Krim.-R. 95; Die Erbin, R. 95; Aus dem Leben, R. 96; Der Troubadour, R. 00; Verschlungene Schicksale, R. 00; Ein Sensationsprozeß, Krim.-Erz. 00; Die Gouvernante, Erz. 01; Der neue Ekkehard 2c., R. 02; Eine Vernunftheirat 2c. 02; Verkannt, Erz. 03.

Köhler, Herm., relig. ⚷, Kaufm. Erfurt, Dorotheenstr. 31. (ebda $^{1}/_{5}$ 48.) V: Lobe den Herrn, meine Seele 37; D. Herr ist m. Hirte 89; Daheim in Gott 92; Buch der Prologe 02.

Köhler, Otto Gustav, dtsche Ψ, ✝, ♕, RealGPs. a. D. Bernburg a. S., Karlstr. 21. Loburg $^{27}/_{10}$ 39.) V: Relig. Dichtungen Walthers v. d. Vogelweide 75; Kloster d. Marienknechte in Bernburg 89; Marienkirche zu Bernburg 91; Dtsche Kaiserlieder 92.

Köhler, P. Osw., ♫, Ästhetik, Sozial- u. Staatswiss., Politik, ✈, ▲, ⊓, Ingenieur. Liegnitz, Moritzstr. 3. (Charlottenbrunn

16/1 51.) B: Egoismus u. Zivilisation 83, 2. A. 84; Weltschöpfung u. Weltuntergang 87, 8. A. 02; Knechtschaft u. Freiheit, 2. A. 94; Sozialdemokrat. Staat 91; Wahre Natur d. Menschen 95; Wunder des Kosmos 02.

Köhler, Walther, Reformations♛, Lic. theol., Dr. phil., ⌂Doz., Red. d. „Zeitschr. z. hess. Kirchengesch.", MitRed. d. „Theol. Jahresberichtes". Gießen, Ludwigstr. 19. (Elberfeld 27/12 70.) B: Luthers Schrift and d. christl. Adel im Spiegel d. Kultur- u. Zeitgesch. 95; Luther u. d. Kirchengesch. I 1 00; Reformation u. Ketzerprozeß 01; Dokum. z. Ablaßstreit v. 1517 02; Bibliographia Brentiana 03; D. Entstehung d. Problems Staat u. Kirche 03; Luthers 95 Thesen samt Resolutionen u. Gegenschriften 03.

Kohlhepp, Artur, DOeSchG., ♆, ✆, ✈. Wien III, Strohg. 5. B: Hoch hinaus! Sch.; Unschuldig, Sch.; Tröll & Comp., Sch.; Freie Liebe, Sch.; Fräulein Lieutenant, Hist. Lsp. ( )

Kohlmünzer, Ernst, ASV., ♆, Nov., ✆, tgl. kais. Regr. in P., kaiserl. Rat. Linz, Ob.-Österr., Romerstr. 15. (Windig-Jenikau, Böhm., 13/8 31.) B: Blumen-Bouquet, Nn. u. Erz. 59; Bunte Steine, G. 73; Auf Kreuz- u. Querzügen, Nn. u. Erz. 73; D. Geheimnis d. Zigeunerin, Sch. 74; Der Stadtrichter, R. 00; Die Verfolgten, Erz. 00; Onkel Paul, R. 01; Der neue Revierförster, Hum. 01.

Kohlrausch, Friedrich, ∩, Dr. phil., o. Honl. P., Präs. d. Physikal.-techn. Reichsanst. Charlottenburg. (Rinteln 14/10 40.) B: Lehrbuch d. prakt. Physik 69, 9. A. 01; Kl. Leitfad. osgl. 00; Leitvermog. der Elektrolyte (m. Holborn) 98; Energie u. Anwend. d. Stroms 00.

Kohlrausch, Rob., ✈. München, v. d. Tannstr. 25. (Hannover 4/10 50.) B: Bilder a. d. Sachsen 83; D. gold. Kalb, Sch. 88; Der Widersp. Zähmung 92; Menschen, Lsp. 93; D. Blid d. Herrn Bertram, R. 94; Der Fremde, R. 96; Wie Maler Vincenz Romanisch lernte u. andere Nov. 96; Das Haus d. Schatten, R. 97; J. d. Freiheit, R. 98; Schwimmendes Land, R. 99; Klassische Dramen u. ihre Stätten, Essays 03.

Kohlrausch, Wilh., Elektrotechnik, Dr. phil., ⚒Sch.B., Geh. R. Hannover, Nienburgerstr. 8. (Marburg 13/5 55.) ( )

Kohlruß, Alfred Arthur (Pf. Alf), ✈, Politik, k. k. Gerichtsaussultant. Czernowitz, Bukowina, Splenyg. 6. (Sereth 10/9 75.) ( )

Kohlschmidt, Oskar, literar. Kritik, ✝, Bellerstr., Lic. theol., Pfr. an St. Jakobi. Magdeburg, Jakobikirchstr. 3 (Rothenstein, Jena, 29/1 65.) B: Der evang. Pfarrer in moderner Dichtg 01. H: Prot. Taschenbuch 03. ( )

Kohn, Adolf, Balneologie, Arzt. Königswart, Böhm., N. 171. (Luk 9/3 29.) B: Kurort Königswart 73; Führer durch Königswart u. Umgeb. 91.

Kohn, Alois (Pf. A. Siola), ♆, Essays, Chefred. d. „Marienb. Zeitg" u. d. „Marienb. Tagbl." Marienbad, Kaiserstr. Haus Bremen. (Libin 28/1 60.) B: Marienb. Schlendertage 92; Geb. 97.

Kohn, Joh. Karl (Pf. Karl Joh. von der Mosel, L. van Reeth), Roman, ♛, ✉, Prof. a. D., Vorst. d. statist. Amtes. Luxemburg. (Grevenmacher 14/11 58.) B: Lisra, die german Fürstentochter 91; Ave Maria 92; Theofried v. Hohenfels 92; Leibeigen u. frei 94; D. früh. Herrschaft Düdelingen u. der St. Johannisberg 95; Johann der Blinde in s. Beziehgen zu Frankreich 95; Kunterbunt 96; Hist. des seigneurs et de la seigneurie de La Grange-lez-Thionville 98 f. II; La culture de la vigne et la fabrication du vin dans le Luxembourg 98, 2. A. 00; Der Viehstand im Großhzgt. Luxemburg 02; Etat de la population du gr.-d. de Luxembourg 03 II; Circonscription administrative du Luxembourg 03 u. a.

Kohn, Leopold (Pf. L. K. Rolston), CC., Journalist. Wien IX, Währingerstr. 20. B: Kaiserworte 1848—1898; G. Andenken an Kaiserin u. Königin Elisab. ( )

Kohn, Ludwig, engl. Sprache, deutsch-engl. Zeitgs-Berichterstattg. Karlsbad, Haus Orion, Kaiser Franz Josefstr. B: Tausend dtsche Redensart. u. wie sie engl. gebraucht werd. sollen 94; Railway Interpreter 95; Was darf ich essen u. trinken? 98.

Kohn, Maximilian, Lit.- u. Kulturs♛, Bibliogr., ✈, Dr. phil., Ob. Lehr. Hamburg, Wandsbeckerstieg 10. (Posen 15/10 47.) B: Franz. Syntax f. weitere Kreise 77; Meisterwerke d. dtsch. Lit. in mustergült. Inh.-Angaben, 3. A. 86; Eine Thukydides-Schr. 91; Kabinettsstücke 96; A. Literat., Päoag. u. Buchh., Essays 97; Roms Weiber 00; Mod. franz. Stilzerfall. 01.

Kohn, Frau Pauline (Pf. Paula Misa), Nov., Hrsgin d. „Wiener illustr. Ztg." u. „Frauenzeitg.". Wien IX, Eisenz. 23. (Göding 12/12 65.) *

Kohn, Salomon, Roman. Prag II, 1184. (ebda 8/3 25.) B: Gabriel, R. 75. Spiegel d. Gegenw., R. 75; Starken 79, 83; Silb. Hochzeit, R. 81; Prager Ghettobilder 83; R. Ghettobilder 86; Des Stadtschreibers Gast, Gerettete Ehre, 2 Erz. 86; E. dtsch. Minister 87; Der alte Grenadier, D. fidelen Alten, Erzn. 93; Lebensretter u. a. Erzähl. 93; Fürstengunst, R. 94; Ein dtscher Handelsherr, R. 96; Alte u. neue Erz. a. d. böhm. Ghetto 96; David Speier, R. 96; Judith Löbrach, R. 97.

Kohn, Siegmund, populäre✍, Dr. med., pratt. u. Frauenarzt. Prag, Melantrichg.

8. (Trieſch, Mähren, 12/10 69.) **B:** Was muß die Frau von d. Hygiene wiſſen? 02; Üb. Luft-, Trink- u. Badekuren im Kurorte u. zu Hauſe 02; Über neueſte Forſchgsergebniſſe bei unſ. wichtigſten Infektionskrankheiten 02; Zur heutigen Alkoholfrage 03.

Köhne, Carl, Rechtsw, ⚒, Dr. jur. et phil., ThSchDoz. Berlin W, Keithſtr. 12. (Danzig 21/5 63.) **B:** Urſprung d. Stadtverfaſſg in Worms, Speyer u. Mainz 90; D. Hansgrafenamt 93; D. Wormſer Stadtrechtsreformation 97; Oberrhein. Stadtrechte I, 5. Heidelberg. Mosbach, Neckargemünd, Adelsheim 00; D. Arbeitsordnung im deutſchen Gewerber ch 01; Oberrhein. Stadtrechte I, 6: Ladenburg, Wiesloch ꝛc. 02.

Köhne, Paul, ⚒, ⚓, Dr. jur., Amtsger. R. Berlin W, Joachimsthalerſtr. 12. (Danzig 22/5 56.) **B:** Reichsgeſetz, betr. Krankenverſicherg d. Arbeiter 86, 2. A. 92; D. deutſche Strafprozeß u. ſ. Reform 95; D. deutſche Vormundſchaftsrecht (m. Schultzenſtein) 98, 2. A. 01; Die Nachlaßbehandlg, d. Erbrecht, Familienrecht u. Vormundſchaftsrecht (mit Feiſt) 00, 17. A. 02.

Kohnut, Philipp, (k.), ✝, D., Theol.-P. Linz a. D. (Sarleinsbach, ObÖſtr., 1/9 52.) **B:** Das Leiden Jeſu Chriſti u. die Sünde 90. **Ue:** Flavius Joſephus, Jüdiſcher Krieg 01.

Koehre, Otto Paul (Pſ. Paulus Hohburg, ✌, ✆, ⚓, Zwil-Ingen. Leipzig. Lindenthal. (Wurzen 12/10 70.) **B:** Herzblut, G.; Stürme, Dr. 02. **H:** 30jähr. Wirtſchaftserfahrungen d. Rittergutsbeſ. Fr. Schirmer, Neuhaus.

Kohrer, Erich, ✍, Satire, Eſſays, Literaturw., ⚓, Kritik, Red. Berlin NW, Calvinſtr. 22. (Aachen 1/6 83.) *

Kohut, Ad., ⁄, Kultw, Litw, Hum., Muſik, Kritik. **Ue:** M., Dr. phil. Berlin-Halenſee, Bornimerſtr. 61. (Mindszent 10/11 48.) **B:** Herder u. d. Humanitätsbeſtrebgn 70; Naturgeſch. d. Berlinerin 85, 7. A. 87; Mod. Geiſtesheroen 85, 3. A. 87; Aus dem Reiche der Karpathen 87; Bismarck als Humoriſt 90; Bismarck u. die Frauen 94; Laſſalle 01; Aphrodite u. Athene 02; Die Überweiber aller Zeiten 02; Das Weib wie es iſt 03; Louiſe v. Ploennies 03; Juſtus v. Liebig 03 u. v. a.

Kolb, Alexis, Exz. a. d. Rieſengeb., ⁄, Poſtmeiſter. Potſcherad, Böhm. (Breitenbach 6/7 66.)

Kolb, Chriſtian, w, Dr. phil., GP. Schwäb. Hall. (Dagersheim 16/3 43.) **H:** Württ. Geſchichtsquellen 1: Herolts Chronik v. Hall 94.

Kolb, P. Georg, (k.), SJ., ✝. Wien XIII, Lainz. (Eferding 18/4 43.) **B:** Wegweiſer in d. marian. Lit. 88, Suppl. 00; Marian. Oberöſterreich 89. **H:** † J. Maurers marian. NÖſterr. 99.

Kolb, Victor, (k.), Sozialpolitik, SJ., Rektor. Innsbruck, Jeſuiten-Kolleg. (Breitenbach 56.) **B:** Konferenzen üb. die ſoz. Frage, 2. A. 91; Bernhard v. Clairvaux 91; Die Glaubensſpaltung u. deren Folgen in der Gegenwart, Vorträge, 2. A. 03. **H:** P. Chriſt. Geneli, SJ., Leben des heil. Ignatius von Loyola 94.

Kolbe, Arthur, Statiſtik, Sekr. im Kgl. Statiſt. Bureau. Kloßſche-Königswald b. Dresden, Villa Daideroſe. (Dresden 7/9 54.) **B:** Handb. d. Schulſtatiſtik f. d. Kgr. Sachſen 03; Handb. d. Kirchenſtatiſtik f. d. Kgr. Sachſen 03.

Kolbe, Emil (Pſ. K. v. Winterfeldt), (k.), ⁄, Topographie, Sport. Berlin W, Alvensleben ſtr. 11 a. (Hirſchberg, Schl., 10/2 46.) **Bearb:** Kalender, Zeitgs-Korreſp.

Kolbe, Joh., ✠, Paſtor u. Kreisſchulinſp. Freyſtadt i. Schleſ. (Pretzſch a. E. 22/9 54.) **B:** D. kleine Katechismus. Luthers in ausgef. Katecheſen 93, 5. A. 03; Handbuch. Spruchb. z. kl. Kat. 93, 10. A. 03; Bibl. Geſch. f. d. Hand d. Kinder 97; Bibl. Geſch. in Lebensbildern 95/96 II, I 3. A. 04, II 2. A. 99; Dtſche Leſeſtücke 99; D. einheitl. Religionsunterr. 00; Merkbuch f. Konfirmanden 01.

Kolbe, Koſ., ✌, Skizz., ObLtn. i. Inf.-Regt. Nr. 50. Kronſtadt, Siebenbürg. (Röwersdorf 2/3 7 ..) **B:** Frühlingskinder, G. 95; Radfahrer-Tourenbuch f. Siebenbürgen 96, n. A. 01; Die verſch. Spiele u. ihr Zweck 99; Die Goldbergwerke v. Brad u. Boicza in Siebenbürgen 99. ()

Kolbenheyer, Erwin Guido, ✆, cand. phil. Wien VIII, Langeg. 15. (Budapeſt 30/12 78.) **B:** Giordano Bruno 03. ()

Kolberg, Herm., (k.), Homiletik, Pfr. Frauenburg, Oſtpr. (Braunsberg 23/12 42.) **B:** Glaube u. Liebe im hl. Altarſakr. 91, 2. A. 01; Sonntags-Predigten 92; D. Buße i. Paſſionsbild., 2. A. 93; Feſttags- u. Gel.-Pred. 93; Katech. Pred. I/III 94, 99, 03.

Kolbe, Aug., Jugendſchr., Pfr., Kreisſchulinſp. a. D. Görlitz. (Friedland 3/5 46.) **B:** Friſch gewagt iſt halb gewonnen 77; Krankenkommunion 79; Guld. Schatzkäſtlein Bogazkys 82; Paſſionspred. 87.

Kolbe, Theodor, Kirchenw, D., Dr. phil., o. UProf. Erlangen, Löwenichſtr. (Friedland, ObSchleſ., 6/5 50.) **B:** Luthers Stellg z. Konzil u. Kirche 76; J. Staupitz u. d. dtſche Auguſtinerkongregation 79; Friedr. d. Weiſe u. d. Anfänge d. Reformat. 81; Analecta Lutherana 83; Luther und der Reichstag zu Worms 83, 2. A. 83; M. Luther 84/93 I; Heilsarmee 85, 2. A. 99; Beitr. z. Reformat.-Geſch. 88; D. Loci communes Ph. Melanchthons 90, 3. A. 00; Luthers Selbſtmord, 3. A. 90; Noch einmal derſ. 90; Üb. Grenzen d. hiſt. Erkennens, 2. A. 91; A. Althamer 95; Kirchl. Bruder-

schaften u. d. rel. Leben im mod. Katholizismus 95; Beitr. z. bayer. Kirchengesch. 95|03 IX; D. Augsb. Konfess. lat. u. dtsch. kurz erläut. 96; D. relig. Leben in Erfurt b. Ausg. d. MA. 98; Com. Irving 01; Dr. J. Teuschlein u. d. erste Reformat.-Versuch in Rothenburg o. T. 01; D. bayer. Religionsedikt vom 10. Jan. 1803, 1. u. 2. A. 03; D. Katholizismus u. d. 20. Jh. 03; D. Staatsgedanke d. Reformat. u. d. röm. Kirche 03.

Koldemanz, G. v., s. Ganske, Willy.

Koldewey, Friedr., Kirchen- u. Schul-, D., Dr. phil., GR., o Dir., Vors. d. wiss. Prüf.-Komm., o. Mitgl. d. H. Oberschulkomm., ObSchulR. Braunschweig. (Barmke $^{26}/_3$ 39.) ()

Kolbach, Karl, Naturw., , , Kreisschulinsp. Remagen. (Mühlheim a. Rh. $^{6}/_{10}$ 58.) **B:** Methodik d. ges. Naturwiss. f. höh. Lehranst. u. Volksschul. 88, 2. A. u. d. Tit.: Naturwiss. u. Schule 94; Führer d. d. Bonn u. Umg. 88; Europ. Wanderungen 89; Rhein. Wanderbuch 91, 2. A. 97; Bilder v. Rhein 92, 2. A. 94; Wanderungen durch die dtschen Gebirge: Die Alpen 95, 2. A. 96; Von der Tatra bis zur Sächs. Schweiz 97; Von der Elbe zur Donau 99; Remagen u. Umgebg 02; Griebens Ahrtalführer 94.

Koller, Carl, (k.), Politik (ung. Angeleg.), Red. d. „Vaterland". Wien I, Rathausstr. 19. („Preßburg $^{8}/_{11}$ 52.) **B:** Die Freimaurerei in Österr.-Ung. 97 u. a.

Koller, Theod. (Ps. Th. Freystadt), Naturwiss., Dr. phil., freiref. kgl. Realschulrektor. München, Königinstr. 57 II. (Freystadt $^{26}/_1$ 40.) **B:** Lehrb. d. Chemie 68; D. Lehren der mod. Chemie 69; Neueste Erfindgen u. Erfahrgen, 31. Jahrg.; Handb. der Verwertung d. Abfallstoffe, 2. A. 80; Prakt. Herstellg von Lösungen 88; Chem. Präparatenkde 90; Kopier- u. Vervielfältiggsarten 92; Surrogate 92; Technik der Verbandstofffabrik. 93; Imprägnierungstechnik 96; Kälteindustrie 96; Torfindustr. 98; Technik d. Kosmetik 01.

Kollert, Jul. Aug., , Dr. phil., Prf., Lehrer a. d. techn. Staats-Lehranstalten. Chemnitz, Kaiserstr. 40. (Grimma $^{27}/_{8}$ 56.) **B:** Katechismus der Physik, 6. A. 03; Elemente d. Magnetismus u. d. Elektrizität (nach Jamieson) 91; Die galvan. u. thermoelektr. Stromquellen, III. Bd. I. Abt. vom Handbuch der Elettrotechnik, herausgeg. v. C. Heinke 00.

Kolligs, Frau Marie, Libretto, / . Ludwigsburg, Württ., Vordere Schloßstr. 37. (Dassel i. Hannov. $^{28}/_7$ 35.)

Kolliker, Rud. Albert v., , , Dr. med., o. UP., GR., Exz., Hrsg. d. „Zeitschr. f. wissensch. Zoologie". Würzburg, Hofstr. 5 II. (Zürich $^{6}/_{7}$ 17.) **B:** Fachschr. ()

Kollm, Georg, , , Ing.-Hauptm. a. D., Generalsekr. d. Ges. f. Erdkde zu Berlin, Red. d. „Zeitschr. d. Ges. f. Erdkunde zu Berlin", sowie der „Verhdlg d. Dtsch. Geographentags". Charlottenburg, Hardenbergstr. 41 I. ($^{5}/_8$ 46.) ()

Kollmann, Arthur (Pi. Dr. Avon), , , Dr. med., ao. UP., Poltzeiarzt. Leipzig, Löhrsplatz 5. (ebda 58.) **B:** Tastapparat d. Hand 83; Wie schützen wir uns vor Krankheiten? 90; Dtsche Puppenspiele I 91. **H:** Hutchinson, Syphilis 88; Klein, Grundzüge d. Histologie 86, 3. A. 94; Chron. Gonorrhoe d. männl. Harnröhre I (mit Oberländer) 01.

Kollmann, Jul., , , Dr. med. et phil., o. UP. Basel, St. Joh. 88. (Holzheim $^{24}/_{12}$ 34.) **B:** Mechanik d. menschl. Körpers 74; Plast. Anatomie desf. 86, 2. A. 01; Lehrb. d. Entwickelungsgesch. d. Mensch. 98.

Kollmann, Paul, Statistik, Dr. phil. et rer. pol.-oec. h. c., GehObRegR., Vorst. a. D. d. statist. Bureaus. Oldenburg, Bismarckstr. 4. (Lübeck $^{10}/_{3}$ 42.) **B:** Fachschr. ()

Kolloden, Alexander M., DDeSchG., BB., , Exz., Kritik, Red. d. „Ill. Sonntags-Zeitg. f. uns. Frauen". Wien IX|2, Meynertg. 9 u. Fahneng. 1. ($^{2}/_{9}$ 47.) **B:** Helene, Den Tod erkämpft, 2 Erz., 1. u. 2. A. 99; Nach d. Redoute, Kom.; Im Storchnest, Erz.; Die von Strebersdorf, Sittenk.; Der Dusele u. d. Babeli, Operntext (mit W. Schriefer); D. Waffen nieder., desgl.; Prinz Leichtsinn, Operettentext (mit Leop. Jacobson).

Kolmer, Gust., CP., Publizist, Dr. jur., Mitred. d. „N. Fr. Presse", Wien XVIII, Sternwartstr. 52. (Prag $^{16}/_1$ 46.) **B:** D. Goluchowski bis Taaffe 89; Parlam. Jahrb. 88—91; D. neue Parlament 96; Parlament u. Verfassung in Österr. I 1848—1869 02, II 1869—1879 03.

Komorzynski, Egon v., Lit.- u. Musik-, Dr. phil., k. k. Gehrer. Wien XVIII, Karl-Ludwigstr. 16. (ebda $^{7}/_5$ 78.) **B:** Eman. Schikaneder 01.

Komorzynski, Joh. v., , Dr. jur., ao. UP. Wien VIII|1, Lammg. 3. (ebda $^{12}/_6$ 43.) **B:** Ist nach d. heut. Stande der Forschg. d. Bestimmung der natürl. Höhe der Güterpreise möglich? 69; Der Wert in d. isolierten Wirtschaft 89; Wesen u. d. beiden Hauptricht. d. Sozialismus 93; Thünens naturgemäßer Arbeitslohn 94; Der III. Bd. v. K. Marx: Das Kapital 97; D. Besteuerg. der z. öffentl. Rechnungslegg. verpflichteten Unternehmgn. 01; D. natök. Lehre vom Kredit 03.

Komorzynski, Otto v., , , Dr. jur., Konf. d. Hand.- u. Gew.-Kammer. Wien VIII|1, Lammg. 3. (ebda $^{18}/_5$ 77.) **B:** D. Berechtigungen z. Führung d. Bezeichnung „k. k. privilegiert" u. des kaiserl. Adlers

02; Materialien zum Entwurfe e. Gesetzes betr. die Abänderung u. Ergänzung d. Gewerbeordnung 02; Gutachten üb. d. Entwurf e. Gesetzes z. Hintanhaltung d. Trunksucht 03; Gutachten u. s. w. betr. die Abänderung u. Ergänzung d. Gewerbeordnung 03; Kommentar z. Gewerbeordn. 03. *

Kompert, Paul, Nov., ✍, Dr. phil. Wien I, Schottenbastei 6. (ebda 16|9 81.) **B:** Drei Küsse 02. ()

Konegen, Frl. Dora (Pf. Dora Hornau), Nov. Wien VII, Neubaug. 79. (ebda 7|4 81.) **B:** Braut des Dogen 99; Iphigenie, Schneewittchen, 2 Erz. 00, 2. A. 01. ()

Konen, Raoul, ⬡, Rom. Cöln a. Rh., Salierring 6. (ebda 30|6 79.) *

Koenen, Constantin, ♛, ⚖, kulturgesch. u. naturwiss. Archäologie Deutschlds, Assistent b. Rhein. Prov.-Mus., Mitred. der „Rhein. Geschichtsblätter". Bonn, Arndtstr. 56. (Bielefeld 28|1 54.) **B:** Gefäßkunde d. vorröm., röm. u. fränk. Zeit i. d. Rheinlanden 95.

König, Arth., (k.), Pastoral✝, D., o. UP. u. Dompropst. Breslau, Domstr. 3. (Neisse 4|6 43.) **B:** Echtheit d. Apostelgesch. 67; Zeugnis der Natur f. Gottes Dasein 70; Lehrb. f. d. kath. Religions-Unterricht 79, 10. A. 02; Handbuch f. d. kath. Religs.-Unterr. 80, 11. A. 02; Schöpfg u. Gottes-Erkenntnis 86; Die kath. Priester vor 1500 Jahren 90; D. neue Offizium z. hl. Rosenkranzfeste 91.

König, Christian, ♣, Dr. d. Staatswiss., K. württ. Forstamtmann. Stuttgart, Azenbergstr. 40 III. (Ehningen i. G., Württ. 3|12 67.) **B:** Die Altersklassen u. ihre Bedeutg f. d. Nutzg im schlagweis. Hochwaldbetrieb 00.

König, Eberhard, ⬡. Waidmannslust b. Berlin. (Grünberg i. Schles. 18|1 71.) **B:** Filippo Lippi 99; Gevatter Tod, Dr. 00; Klytämnestra, Dr. 01; König Saul, Dr. 03; Herbort u. Hilde, Opernbdichtung 02; Der Sackpfeifer von Neiße, Opernbdichtung 03. **Ue:** Rostand, Prinzessin im Morgenlande.

König, Edmund, ♙, Dr. phil., GP. Sondershausen. (Westgreußen i. Th. 14|3 58.) **B:** Entwickelg d. Kausalproblems u. s. w. 88|90 II; Die franz. Philosophie im 19. Jahrh. 89; W. Wundt, s. Philos. 2c. 01, 2. A. 02.

König, Erich, ✍, ◉. München. Plinzgauserstr. 57 D I, von 1|6 04 an: München-Großhesselohe. (Wien 3|2 68.) **B:** Feuilletons 87; Mit Rucksack und Eispickel 96; Aus den Württ. Dolomiten 00; Alpiner Sport 02.

König, Friedr. Eduard, ✝, Semitische Sprachen, D., Dr. phil., o. UP. Bonn, Coblenzerstr. 89. (Reichenbach 15|11 46.) **B:** Fachschr. ()

König, Friedr. Emil (Pf. E. v. d. Have, Karl Leoni 2c.), Hrsg. u. Red. d. „Hamburger" u. „Dtsch. Novellenzeitg". Hamburg, Alsterwiete 13. (ebda 18|9 57.) ()

König, Karl, Relig., Pfr. Bremen-Horn. (Langensalza 23|5 68.) **B:** Im Kampf um Gott und um das eigene Ich 01, 2. A. 02; Gott 01; Wahre Lebenskraft 02.

König, Karl, ✝, Sem. Lehrer. Straßburg i. Els., Vieha. 8. (Bischweiler 3|2 66.) **B:** Lehrervereine und Lehrertage 95; Die beiden Sprachen in Lothringen 96; Elf.-Lothring. Schullesebuch (m. and.) 98, 3. A. 03; Deutsche Sprachübungen f. zweisprach. Schulen (m. Lombard) 00, 2. A. 00.

König, Oskar, Lit. ♛, Dir. d. höh. Mädchenschule. Bunzlau, Klosterpl. 14. (Canig 7|2 42.) **B:** Gesch. d. deutsch. Lit. 88, 4. A. 99; Lit. Gesch. Musersammlung 89. ()

Königbauer, Joach., (k.), ✝, Sem. Dir. Würzburg. (Etterschlag 12|9 49.) **B:** Gesch. d. ✝ u. Methodik 86, 4. A. 02; Psychologie u. Logik 87, 2. A. 93; Schemata v. Lehrproben 92; Zur Reform d. Unterr.-Betriebes in Volksschulen 94.

Könige, Heinr., ⚒, ObLGRat. Karlsruhe, Hertzstr. 8. (Heidelberg 13|2 52.) **B:** Handelsgesetzb. v. 10. Mai 97 u. Gerichtsverfassungsges. Tit. 7 99; Komm. z. Gesetz betreffend die gemeinsamen Rechte der Besitzer v. Schuldverschreibungen 00; Ges. üb. d. privaten Versicherungsunternehmgn v. 12|5 01 01.

Königsberg, Werner v., s. Berendt, W.

Königsbrück, Heinz v., s. Pleißner, Art.

Königsbrun-Schaup, Franz v., Roman, Nov., Märch., ⬡. Dresden A, Bismarckpl. 9. (Cilli 22|2 57.) **B:** Mond. E. 86; Tausendlust, Erz. 89; Ged. 90; Märchen 92; D. Bogumilen, R. 95; Hundstagszauber, R. 95; Freilicht, Lsp. 96; Ged. 99; D. Hochzeitstag, Schw. 00; D. Geisterschuß 00; D. heilige Blau, R. 03; Unsterblichkeit, D. 03; Dantes Tod, R. 04; D. schwarze Paradiesvogel, R. 04.

Königsmarck, Graf Hans, Reisebeschr., Oberleutn. Hus.-R. 7, komm. z. Gen. Stab. Berlin NW, Lessingstr. 36. (ebda 5|5 65.) **B:** Sportliches u. Nichtsportliches 94, 2. A. 95; Aus ander. Erdteilen; Vergang. Tage 95; Javan u. die Japaner 00; Deutscher Handel u. Wandel im Ausl. 01. ()

Koenigswald, Gustav v., Amerikaforscher. Berlin, Meierottostr. 5. (Kopenhagen 24|6 63.) **B:** Os Sambaguis de S. Paulo 92; Generalkarte v. Süd-Amerika mit Text 03; General- u. Verkehrskarte d. Staaten Rio de Janeiro, Minas Geraes u. S. Paulo 93, 2. A. 96; S. Paulo 95; Ornithologia Paulista 96; Rio Grande do Sul 98. ()

Koninski-Weiß, M., ✝, Weiß, Milka.

Könnecke, Gust., ♛, Lit. ♛, Dir. d. Archivwissensch., Staatsarchivar. Archiv R. Marburg, Hs. (Croppenstedt 27|10

45.) **B**: Bilderatlas z. dtsch. Nat.Lit. 86, 2. A. 95; Hess. Buchbruckerbuch 94. ()

Könnemann, Artur(Pf.Rud.Neustein), Musik♪, Dir. d. Musikbildungs-Anstalt. Ostrau i. Mähr., Poln. Ostrauerstr. 21. (Baden-Baden [12]/8 61.) **B**: D. Bravo, rom. O. 86; Vineta, rom. Musikbr. 88; Raicher z. Ziel 92, 2. A. 92; D. versunkene Stadt, musik.-dramat. M. 95; D. tolle Eberstein, Musikbr. 97.

Konrad, Emil, CC., CP., Politik, Dr. jur., Red. d. „Frembenblatt". Wien I, Goldschmiedg. 6. (Jamnitz, Mähr., [24]/12 68.)

Konrad, Meister, s. Woas, Franz.

Konried, Jul., CP., Red. am „N. W. Tagbl.", Chef d. Lokal-Rubrik, Vertr. d. „Daily Telegraph" London. Wien I, Singerstr. 2. (ebda [27]/11 53.)

Konringf, Erich, s. Moeglich, Alfr.

Kopal, Gustav, ✍, ✠, Hamburgensien, Nov., Roman, Humor, Red. d. „Hamb. Corresp." Hamburg, b. d. Strohhause 32. ([29]/4 43.) **B**: Hohenheim u. Kompagnie, R. 73; Geschundene Raubritter, Volksst.; Gründer vor Gericht; Buchhaltung für d. kleinen Geschäftsmann; Aus d. Hamburg d. jetzigen Jahre 93; Am Alsterufer, R. 94.

Kophamel, Frl. Luise(Pf.L. Edelhagen), WB., ✠, Nov., Vorsteherin d. städt. höh. Mädchenisch. Velbert, Rhld. (Hückeswagen [27]/069.) **B**: Blütenflocken 95; Irmgard 96 ()

Kopp, Arthur, ✠, Lit.- u. Kultur✍, Dr. phil., Bibliothekar an d. k. Bibl. zu Berlin. Berlin-Schöneberg, Beckerstr. 7. (Insterburg [19]/12 60.) **B**: Deutsch. Volks- u. Studenten-Lied in vorklass. Zeit 99; Eisenbart im Leben u. im Liede 00; E. Sträußchen Liebesblüten 02; Von allerley Ballhornerey 02.

Kopp, Karl Alois, (k.), ✠, Kanonikus. Beromünster, Schwz. (ebda [5]/12 50.) **B**: M. Vegio 87; M. Vegius' Erziehungslehre 89; P. P. Vergerio als Pädagog 93; Vergerios Leben u. Schriften 97; Jak. Sadolets Schrift über die richtige Erziehung d. Kinder 03.

Koeppe, H., Kinderheilkde, Dr. med., UDoz. Gießen. (Schkeuditz [4]/1 67.) **B**: Physikal. Chemie in der Medizin 00; Physiologie der Harnabsonderung (im Handb. der Urologie) 03.

Koppel, Ernst, ✪, ✠, ✍, Dr. jur. Florenz, via de Robbia 52. (Hamburg [29]/4 50.) **B**: Iphigenie i. Delphi, Sch. 72; Ged. 92; Savonarola, Dr. 76; Merlin, Dr. 77; D. Schatz, Sch. 82; Raskolnikow, Sch. (m. E. Zabel) 90; Roland, D. 93; Mataswintha, D. 93; Theodora, D. 93; D. Kirchgang, Sch. 97; D. Karthagerin, Dr. 98. ()

Koppel-Ellfeld, Franz, ✪, ✍, Dr. jur. Dresden, Sidonienstr. 6. (Eltville [7]/12 40) **B**: Cervantes a. d. Fahrt, E. 65; Zwei Brüder i. Jesu, R. 67; A. Kohlen, Lsp. 72; Spartacus, Tr. 76; Welcher Meyer? Lsp.; E. Don Juan-Examen Lsp.; Marguerite Sch. (m. M. Grube); Hans im Glück, Sch.; Alte Adam, Schw. 88; Albrecht d. Beherzte, Sch.; D. spanische Wand, Schw.; Frauenlob, D.; Hochzeitsmorgen, D.; Göttin der Vernunft, D.; Feuertaufe, Festsp.; D. süße Frau, R.; Komtesse Guckerl, Lsp. (m. E. v. Schönthan); Renaissance, Lsp. (m. bemf.); Goldene Eva, Lsp. (m. bemf.); Helgas Hochzeit, Lsp. (m. F. v. Schönthan); Frau Königin, Lsp. (m. bemf.); Rojenwacht, Lsp.; Gerda Mohr, Sch.; Seetüchtig, Schw. (m. Wilh. Wolters); Florio u. Flavio, Lsp. (m. Schönthan).

Koeppel, Emil, engl. Ψ, Dr. phil., o. UP. Straßburg i. Els., Wimpfelingstr. 2. (Nürnberg [20]/9 52.) **B**: Lydgates Story of Thebes 84; Laurents de Premierfait u. John Lydgates Bearb. v. Boccaccios De Casibus Virorum Illustrium 85; Stud. z. Gesch. d. ital. Nov. in d. Engl. Lit. d. 16. Jahrh. 92; Quellenstud. zu d. Dramen Ben Jonsons, John Marstons u. Beaumonts u. Fletchers 95; Quellenstud. z. d. Dram. George Chapmans, Ph. Massfingers u. J. Fords 97; Tennyson 99; Spelling-Pronunciations 01; Lord Byron 03. ()

Koppelmann, Wilh., ♫, ✝, Lic. theol., Dr. phil., Obl.Lehrer. (Schüttorf [8]/2 60.) **B**: Kants Lehre vom kategor. Imperativ 88; Kant u. d. Grundlage d. christl. Religion 90; Sittenlehre Jesu 96; Dtsche Synopse 97; Glaubenslehre auf Grund der Lehre Jesu 01.

Koppen, Frl. Luise, Jugendschr. Detmold, Palaisstr. 12. (Berleburg [11]/8 55.) **B**: Freddy u. seine Freunde 95; Im Lindenbaum 96; Dorli 98, 5. A. 01; Schloßkinder 99, 2. A. 01; Vier Wildfänge auf Reisen 00, 3. A. 02; Mauerpflänzchen 01; Waldkind u. Welfkind (m. Frida Schanz) 01; Haus der Kobolde 02.

Koeppen, Arn. (Pf. Herm. Arno), LB., ✪, ✠, ✍, Nov., Kritik, Konrektor a. d. höh. Mädchenschule. Pyritz, Pomm., Bahnerstr. 51 II. (Brandenburg [18]/4 75.) **B**: Die Kraft des Glaubens, Sch. 98; Germania, Festsp. 00, 2. A. unt. d. Titel: Germania 1900! 00; Preuß. Mädchen, 3 Einakter 02, 2. A. 04. **H**: Dtsche Jugend-Bücherei. ()

Köppen, Fedor v., patriot. Dichtung, Oberstltn. a. D. Leipzig, Münzg. 14. (Colberg [8]/8 30.) **B**: Welt in Waffen 70; Uns. Land u. Volk 80 III; Feld- u. Feberzüge 81; Männer u. Taten 85; D. v. Bismarck 75, 2. A. 78; Moltke 87, 90; Drei Lebensbilder von Hohenzollernfürstinnen 83; Preußens Heer in Wort u. Bild (mit Knötel) 88, 2. A. 90; Preuß. Hofgesch. 90; D. Hohenzollern u. d. Reich 87/90 IV, 2. A.; In d. Königs Rock 90; Kämpfe u. Helden, 4. A. 91; Heerschau über die Kriegs-

völker Europas (mit Knötel) 91; Deutsche Kaiserbilder, 2. A. 93; Wilhelm d. Große, vaterländ. Heldengeb.; D. Dtsche Reich v. d. Maas bis an d. Memel, v. d. Weser bis z. Belt; Das Opfer für d. Vaterland, N.; 10 Regierungsjahre Kaiser Wilhelms I.; Der Schulmeister v. Musterhausen u. a. Lsp.; Jugendschriften ( )

Köppen, Franz, /, Kritik, Red. d. „Hann. Cour.". Hannover, Steintorfeldstr. 3 I. (Brandenburg, Havel, 30/6 72.) **B:** Die Anfänge d. Buchdruckerkunst in Frankfurt a. O. 00. ( )

Koepper, Gust. (Pf. P. G. W. Copper), Lit. ✍, Roman, Syndikus. Coblenz, Schloßstr. 38. (Essen, Ruhr.) **B:** Schwankender Grund, R. 95; Im Taunus, G. 2c. 97; Das Kruppsche Gußstahlwerk 98; Mülheimer Dichter u. Prosaisten 98; Lit.-Gesch. d. Rhein.-Westfäl. Landes 98; In Plutos Reich, Wandergn durch Schacht u. Hütte im Rhein.-Westf. Industriebez. 99; Der Dörrsche Verbrennungsofen f. hygien. Zwecke 00; Die Dörrsche Kunstkohle 01; Was der Handwerker bei der Meisterprüfg von unseren Gesetzen wissen muß 02; Die Gesellenprüfg 02; Reform d. Submissionswesens 02; Reform d. Gefängnisarb. 02; D. Handwerk u. d. künftige Gewerbeordnung 02; D. schriftl. Verkehr im Handwerk, Leitf. nebst Formularmappe 02; Handwerkerbuchführung 03; Normal-Lehrplan f. gewerbl. Fortbildungsschulen 03.

Koppin, Richard O. (Pf. bisweilen Johannes Werber), Skizze, ✎, ♫, ◐, Kritik, Bankbeamter bei d. Dir. d. Diskonto-Gesellschaft. Berlin-Großlichterfelde, Marienstr. 15. (Berlin 18/7 79.) **B:** Z. Kunst empor! 02; D. größte Sieg, Sch. 03.

Korach, Leo, PA., ✉, /, Red. u. Zeitungsverleger („Einkäufer", „Börsen- u. Handelsztg.", „Kolonialwaren u. Delikatessenztg.", „Saison" 2c.). Berlin SW 19, Niederwallstr. 21. (Posen 25/1 55.)

Körber, Joh. sen., (k.), D., qu. Kapl. Bamberg, Domprb. 7. (Stetten, ObFrank., 30/8 29.) **B:** Höllenfahrt Christi 60; Einheit u. Verschiedenheit d. vier Evangelien 66; Red. d. Bamberg. Pastoralbl. 71—90; D. Kirchenjahr 93; Predigten f. d. Sonntage u. Hauptfeste d. Herrn nach d. Epist. u. Evang. d. Kirchenjahrs 98.

Körber, Joh. jun., (k.), ✝, D., Domkapit., o. LycP. Bamberg. (Stetten, ObFrank., 7/2 42.) **B:** S. Irenaeus 65; Papstjubil. Pius IX, 3. A. 71; Katechism. röm. überf. 72; Briefe üb. d. geistl. Stand 73; Maria im System d. Heilsökonomie 83; D. ontolog. Argument 84; Syst. d. Dekalogs 91; Papstjub. Leo XIII, 3. A. 03.

Kordgien, Karl Gustav (Pf. Otto Peregrinus) **Ue:** SPort., UP. a. D., Dir. d. Handelswiss. Institut. Hamburg, Colonnaden 21/23. (Grünhof 3/1 38.) **B:** Span Konvers.-Buch, 3. A.; Span. Grammatik 2. A.; Span. Korresp., 4. A.; Portugies Sprachlehre, 3. A.; Portug. Konvers. Gramm., 2. A.; Gramát. alemana, 2. A. Gramát. franc.; Gramát. ingl., 2. A. Portug. Konvers.-Buch, 2. A.; Rektionslist d. span. Verben; Taschenbch d. span. Konvers.; Deutsch. Konvers.-Buch f. Spanier. 2. A.; Portug. Handelskorresp.; Portug. Lesebch; Sprachführer f. Portug.; Portuguese Conversation Grammar.

Kordon, Hans (Pf. Markward, Gawein, Apostata). Kilchberg b. Zürich. (St. Vincenz 13/4 62.) **B:** Männer heraus, G. 99; Marina Doronboff, Dr. 00.

Kordon, Frau Helene, Roman, ✎. Kilchberg b. Zürich. (Wien 15/8 65.) **B:** Grüße aus der Sphärenwelt 03.

Kořistka, Karl R. v., ●, Dr. phil. u. Dr. d. techn. Wiss., o. ThSchP., HofR., Prag, Smeczkag. 23. (Brüsau 7/2 25.) **B:** Studien üb. hypsometr. Arbeiten 58; Generalkarte v. Böhmen 60, Markgr. Mähren 60; D. höhere techn. Unterr. in Deutschl. 63; Hohe Tatra in d. Zent.-Karpathen 64; Mittel- u. Sandstein-Geb. in Böhmen 69; Iser u. Riesengeb. in B. 77; Verzeichn. d. trigon. best. Höhen in Böhmen 84; Forststatistik von B. 85; Das Adler-Grulicher- u. Eisengeb. sowie das ostböhm. Tiefland 03.

Korn, Amandus, WB., ✎, /, Nov., Reisefschild., Kritik, Journalist. Ludwigshafen v. Rh., Maxstr. 40. (4/10 55.) **B:** Erinnerung an Metz a. d. Jahre 1877, Erz. 96; Heines Bedeutung als Lyriker 86; Gedenkbl. f. Uhland 78; Rückert 88; Beitrag z. Heine-Lit. 88; A. Schicksalswogen, N. 89; Gedenkbl. f. R. Hamerling 90; Gedenkbl. f. Th. Körner 91; Landschaftsu. Kulturbilder a. d. Rheinpfalz 89/91; Gedenkbl. f. H. Sachs 94; Gedenkbl. f. A. Becker 96; Weiße Rosen, N. 96; Auferstanden, N. 00.

Korn, Erich, ◐, Dr. phil. Berlin SW, Zimmerstr. 24. (Breslau 28/12 68.) **B:** Marius u. Sulla (Forts. v. Grabbes) 90.

Korn, Georg, ✗, Dr. med. Berlin W 50, Ansbacherstr. 52. (Danzig 6/4 64.) **B:** J. J. Guillotin 91; D. Heilkde i. 19. Jahrh. 99; Volksgesundheitspflege u. Irrenwesen i. 19. Jahrh. 99; Der Arzt 01; Allg. Gewerbehygiene 02; Handbuch d. Gesch. d. Medizin 02.

Koerner, Bernhard, bürgerl. Genealogie, Dr. jur., RegAssess. u. Hilfsarb. im Kgl. Heroldsamte. Berlin NW 23, Klopstockstr. 55. (ebda 28/7 75.) **H:** Genealogisches Handbuch bürgerl. Familien, Bd. XI 03. *

Koerner, Erich (Pf. Emile Kronau), ●, Ethnogr., Privatgelehrt., Journal., Hrsg., Red. u. Verl. d. „Corresp. Biquotidienne de Paris" u. d. „Paris. Korresp. f. Kunst,

Wiss. u. Leben". Paris 12 rue Gérando. (Frankenberg i. Sachs. 29/2 56.) **B:** Führer f. Eilige; Paris in 14 Tagen 01.

Körner, Frau Frida (Pf. Frida Hüke), Nov., Skizzen. Dessau, Anhalt, Friedrich Schneiderstr. 1. (Putzig, Westpr. 14/11 71.) **B:** Frau Fama 99. *

Körner, Gustav (Pf. Linden, Graner, Harbenberg, Helm), ✆, ✉, Verlagsb. Leipzig-Anger, Gartenstr. 5. (ebda 20/9 50.) ()

Kornfeld, Heinrich, ⚓, herzogl. bayr. Hof- u. erzh. Kammer-Buchh. Berlin W, Keithstr. 5. (ebda 11/6 56.) **B:** M. Mendelssohn u. d. Aufg. d. Philos. 96.

Kornfeld, Hermann (Pf. Samuelo), ✗, Dr. med., GMedR., Gerichtsarzt. Gleiwitz. (Posen 9/10 40.) **B:** Paralyse d. Irren 77; Seelenstörungen v. Blandford 78; Sitz d. Geistesstörungen 78; Natürl. Tod u. abnorme Todesarten 79; Handb. d. gerichtl. Medizin 84; Kriterien d. geistigen Gesundheit; Hygienische Gesetze d. Bibel; Geist u. Körper v. Tuke 88; Über das Recht an Leich.; Liebeswahnsinn (Orlando furioso); Über geistige Autointoxikation 97; Cigaretten Pro et contra, Memorabilien 98; Kasuistik; Gutachten in Unfall- 2c. Sachen; Moses u. unsere künftige Sozialgesetzgebg 98; Entmündigung 01; Irrtum u. Irrsinn, Mitt. f. krim. Anthrop. 01; Kasuistik 02, 03.

Kornhuber, Andr., ♆, ✆, Dr. med. et phil., emer. ThSchR., HofR. Wien V/1, Kettenbrückeng. 3. (Kematen 2/8 24.)

Kornmüller, P. Utto, (†.), Musik, Prior im Benediktinerkloster Metten, NBay. (Straubing 5/1 24.) **B:** D. kath. Kirchenchor 68; Lexikon d. kirchl. Tonkunst 70, 2. A. 95.

Korodi, Lutz (Pf. T. Silvanus), PA., Politik, ✗, ✆, **Ue:** M, Prf., Reichst.-Abg. Berlin W 30. Hohenstaufenstr. 6. (Kronstadt 15/9 67.) **H:** Honterusjubelfeier u. d. sächsischen Vereinstage in Kronstadt 88.

Körschner, Leander (Pf. Dr. Albert Lhoys, Fritz Knibich), Hum., Zollwesen, Roman, Nov., ✗, k. k. Zollbeamter, **Ue:** IFSlavon. Triest, via S. Giovánni 7. (Laibach 14/8 66.) **B:** Kunterbunt 91, 4. A. 97; Skizzenbuch 96; Aniceto Ancina 97, 3. A. 03; Warum b. Sperre 92, 7. A. 97; Allerlei Kurzweil 97, 2. A. 99; N. Skizzenbuch 98; Kulturbilder aus Istrien 98; Progressive Zölle (Reform d. Zolltarife) 00; Wenn d. Schwalben wieder kommen, die wer'n schau'n 02; Krit. Beleuchtg unf. neuen Zolltarifes 03; D. ital. Wein in Österreich 03; Lebensschicksale eines Unverstandenen, N. 03 u. a.

Körting, Gust., Lit., Ψ, Dr. phil., o. UProf., GRegR., Hrsg. d. „Franz. Studien" u. d. „Neuphilol. Studien". Kiel, Düsternbrook 64. (Dresden 25/6 45.) **B:** Gesch. der Lit. Ital. im Zeitalter der Renaissance 78/82 III; Gedanken u. Bemerk. über die Studien d. neueren Sprachen 2c. 82; Encyklop. d. roman. Philol. 84 III; Anfänge der Renaiss.-Lit. in Italien 83 f.; Neuphilol. Essays 87; Encyklopäd. der engl. Philol. 88; Latein.-roman. Wörterb. 90, 2. A. 01; Formenbau d. franz. Verb. 94; Grundriß d. Gesch. d. engl. Lit., 3. A. 97; Neugriech. u. Romanisch 96; Handb. d. roman. Philol. 96; Gesch. d. Theaters I 96; Formenbau d. franz. Nomens 97; Übgsb. für d. Stud. d. neueren Philologie 98. ()

Koschwitz, Eduard, franz. u. provenç. Lit. u. Spr., Phonetik u. neufprachl. Unterricht, Dr. phil., o. UProf., GRegR., MitHrsg. der von ihm begründ. „Zeitschr. f. franz. Sprache" 2c., b. „Franz. Stud." u. „Zeitschr. f. franz. u. engl. Unterr." Königsberg, Pr., Mitteltragheim 39. (Breslau 7/10 51.) **B:** Über Karls d. Gr. Reise nach Jerusalem 2c. 75; Überlief. u. Spr. d. Ged. von Karls Reise 76; 6 Bearbeitgen v. Karls d. Gr. Reise 79; Karls d. Gr. Reise 2c. 80, 4. A. 00; Les plus anciens monuments de la langue franç. 79, Ausg. A. 6. A. 02; Ausg. B. 02; (m. W. Foerster) Altfrz. Übgsbuch, 2. A. 01; Kommentar zu d. ältest. frz. Sprachdenkmäl. 86; Neufranz. Formenlehre 88; Gramm. b. neufrz. Schriftspr. 89; (m. Kölbing) Hue de Rotelande's Ipomedon 89; Zur Ausspr. d. Franz. in Genf u. Frankr. 92; Les Parlers Parisiens 93, 3. A. 98; D. frz. Novellistik u. Romanlit. üb. 1870/71 93; D. provenzal. Feliber u. ihre Vorgänger 94; Gramm. hist. de la langue des félibres 94; Frz. Volksstimmungen 1870/71, 1. u. 2. A. 94; Anleitg z. Stud. d. frz. Philol. 97, 2. A. 00; Mirèio, poème provenç. de F. Mistral, éd. class. 00; Bartsch, Chrestomathie provençale, éd. refondue 03.

Kosel, Herm. Cl., ✆, ✗, ✉, Nov., Maler u. Photograph, Hrsg. v. „Österr. Dichterbuch", Gr. u. Red. „Dtsch.-Böhmerland". Wien IV, Heug. 18. (Dunkelthal 22/11 67.) **B:** Schwanengesang, Dchtg. 89; Lieben u. Streben, G. 91; Runold, E. 93; Schön-Rose, Rhapsodie 93; Irmtraut, Dchtg 94; Licht u. Schatten, Künstlerleb. in Liedern 93; Österr. Dichterbuch 95/99 V; Irmgard, E. 97; Lieder d. Mirza Schaffy, sat. G. 97; N. Lieder desf., polit. Sat. 98; Dtsche Dichterstimmen 98; Mirza Schaffy bei d. Sezessionisten, sat. G.; Photograph. Briefe 98; Flatterrose, Optte (m. Kraftel); Muschelrauschen m. Jll. 00, 2. A. 01; D. Gummidruck, Lehrbuch, 5. A. 00; Der Gummidruck in d. Praxis 00; D. Lehrer als Dichter (m. Hofmann) 01; Der Theaterfeind, Sjen. Prolog 02. **H:** Dtsch-österr. Künstler- u. Schriftstell.-Lexikon I: Wiener Künstler u. Schriftst. 02. ()

Koser, Reinh., ✍, Dr. phil., Gen.-Dir. d. preuß. St.-Arch., GObRegR., Mitgl. d. Ak. d. Wiss. Charlottenburg, Carmer-

ftr. 9. (Schmarsow 52.) **B**: Friedr. d. Gr. als Kronprinz 86, 2. A. 01; Friedr. d. Gr. 90|03 II, I 2. A. 01; Über den gegenw. Stand der archival. Forschung i. Preußen 00. **H**: Preuß. Staatsschr. a. d. Reg.-Zeit Friedr. II. 77/85 II; Polit. Korr. Friedr. d. Gr. 79/82 X; H. de Catts Unterhaltungen mit Friedr. d. Gr. 85; Briefw. Friedr. d. Gr. m. Grumbkow u. Maupertuis 98; Forsch. zur brandenb. u. preuß. Gesch. 88|91 IV; Mitteil. d. K-preuß. Archivverwaltg 00|01 VI.

Kosmann, Hans Bernh., ⚒, ⚙, ⚓, **Ue**: FEIS., Dr. phil., Bergmstr. a. D. Kupferberg, Schl. (Lobsens $^{4}/_{2}$ 40.) **H**: A. v. Kerpely, Bericht üb. d. Fortschr. in der Eisenhüttentechnik 84|88; Marmorarten d. Deutschen Reiches 88; Ob Schlesien, Land u. Industrie 88; Roß, Lötrohr in d. Chemie u. Mineralogie 89; „Heizstoffe" u. „Kalisalze", in Muspratts Chemie 92.

Kospoth, Will. Graf (Pf. Ottokar v. Norden), Roman, ⁄, Major z. D. Freienwalde a. O., Brunnenstr. 27. (Dresden $^{30}/_{3}$ 24.) **H**: Die beiden von Lohberg 79; Schloß Lémorand, R. 01.

Koß, Henning v., BP., Red. b. „N. Pr. (⨯) Ztg." Berlin-Friedenau, Bismarckstr. 23 I. (Lantow $^{13}/_{12}$ 55.)

Kossak, Frau Margarethe (Pf. S. Roberts, O. Halwig, Dolly Marriot, Silvia), ASW., Roman, ⁄, Kunstgewerbe, Mode, Dr. med. Jena, Blochmannstr. 1. (Schippenbeil $^{22}/_{8}$ 55.) **B**: Ihr Märchenprinz, R. 00; Der schwarze Ritter, R. 01; Unschuld, R. 03; Wenn man dem Teufel e. Kreuz vorhält, St. 03.

Kossinna, Gustaf, Urw., dtsche Altertumskde u. Spr., Dr. phil., UP. Berlin-Großlichterfelde, Manteuffelstr. 2. (Tilsit $^{28}/_{9}$ 58.) **B**: Die ältesten hochfränk. Sprachdenkmäler 81; Bibliothec. philolog. 83; K. Baedekers Berlin u. Umgeb., 5. A. 87; Gesch. des Volksnamens Griechen 96; Ethnolog. Stellung d. Ostgerman. 96; Die indogerm. Frage archäolog. beantw. 02. ()

Koeßler, Frau Else (Pf. Else Pohl), Nov., ✍. Breslau, Augustastr. 54. (ebda $^{23}/_{1}$ 68.) ()

Koßmann, Robby, ⁄, Dr. med. et phil., Prf., Hrsg. u. Red. b. „Heilkunde". Berlin SW, Belleallancestr. 23. ()

Köster, Albert, Lit.♛, Ψ, Dr. phil., o. UP. Leipzig. (Hamburg $^{7}/_{11}$ 62.) **B**: Die Wormser Annalen 87; Schiller als Dramaturg 91; D. Dichter d. Geharnischten Venus 96; G. Keller 00; Festrede z. 500j. Geburtsfeier Joh. Gutenbergs 00. **H**: Chrph. D. Frhrn. von Schönaichs Ganze Ästhetik in einer Nuß 00; Goethes Werke (Cottasche Jub.-Ausg.) Bd. XII.

Koester, Walther J., Roman. Kiel, Annenstr. 92, II. **B**: Mit dem Schläger in der Rechten, R. *

Kösting, K., ✎. O. Dresden-Plauen. (Wiesbaden $^{3}/_{2}$ 42.) **B**: Columbus, Tr., 2. A. 63; Zwei Könige, Tr. 63; Shakespeare ein Winternachtstraum, Sch. 64; Herm. d. Befreier, Sch. 73; Weg nach Oben, ep. Dchtg 84; Im großen Jahr 95.

Köstlin, Heinr. Adolf, ✝, Musik♛, D. h. c., Dr. phil., o. UP. a. D., GKR. Darmstadt, Grünerweg 14. (Tübingen $^{4}/_{9}$ 46.) **B**: Aus ernsten Tagen 71; Kandidatenfahrten 75, 2. A. 99; Friedr. Silcher u. Weber 77; D. Tonkunst 78; D. Musik als christl. Volksmacht 78; J. Lang 81; Luther als Vater d. evangel. Kirchengesangs 82; Im Felde 86, 3. R. 95; Gesch. d. christl. Gottesdienstes 87; Gesch. d. Musik, 5. A. 99; D. Lehre v. der Seelsorge 95; Predigten u. Reden 01.

Köstlin, Frl. Therese, ✍. Darmstadt, Grünerweg 14. (Maulbronn $^{30}/_{5}$ 77.) **B**: In der Stille erblüht 96; Bilder a. Gesch. u. Leben 99; D. Wahrheitsucher 02; Gib acht auf die Gassen, sieh nach d. Sternen! G. 04.

Kotelmann, Louis Wilh. Joh., Augenheilkde, Schulhygiene, ⁄, Essay, Dr. med. et phil., Augenarzt. Hamburg-Uhlenhorst, Heinrich Hertzstr. 97. (Demmin $^{29}/_{8}$ 39.) **B**: Geburtshilfe bei den alten Hebräern 76; Körperverhältn. d. Gelehrtenschül. d. Johanneums 79; Vivisektionsfrage 89; Ist d. heut. Jugend d. h. Lehranst. m. Schularbeit überbürdet? 81; Gesundheitspflege im Mitter 90; Schulgesundheitspflege 95, 2. A. 03; Z. Gesundheitspflege in d. höh. Mädchensch. 97; School Hygiene 99.

Koetschau, Karl, Kunst- u. Kultw., Dr. phil., Dir. d. Kgl. Hist. Mus. u. der Gewehrgal., Red. der „Zeitschr. für histor. Waffenkde". Dresden, Schweizerstr. 22. (Ohrdruf $^{27}/_{3}$ 68.) **B**: B. Beham u. d. Mstr. v. Meßkirch 93; Max Jähns 03. **H**: Geschichtliche Aufsätze v. M. Jähns 03.

Koetschau, Paul, ält. Kirchenw., Dr. phil., OOberlehrer, Prf. Jena. (Tonndorf, S.-Weimar, $^{7}/_{8}$ 57.) **B**: D. Textüberlieferg d. Bücher des Origenes gegen Celsus 89; Ausgabe d. Dantrede d. Gregorios Thaumaturgos 94; Origenes' Werke I. II. Bd. d. Berl. Akad.-Ausg. 99; Krit. Bemerkgen zu m. Origenesausg. 99.

Kottwitz, Hellmuth, s. Teschner, Karl.

Kotze, Stefan v. (Pf. Szotek), USch., Humoristik, Red. d. Zeitschr. „Südafrika". Berlin, Augsburgerstr. 12. (Kl. Oschersleben, Prov. Sachs. $^{23}/_{8}$ 69.) **B**: Der letzte Mensch, E. 01; Australische Skizzen 92, 2. A. 03; Ein afrikanisch. Küstenbummel 03. *

Kötzschke, Hermann, Sozialpolit., Pastor a. D. Charlottenburg, Rosinenstr. 3. (Düben $^{5}/_{4}$ 62.) **B**: Dogmat. od. undogmat. Christentum 90; Christl. Standpunkt i. d. Frauenfrage 93, 4. A. 96; Offner Brief an Frhrn. v. Stumm 94; Gefahren d. Neumalthusianism. 95; Landwirtsch. u. Zölle 02.

Koudelka, Alfr. Freih. v., ⚓, Länderkde,

Linienschiffs-Leutn. Pola, Piazza Serlio 3. (Großwardein 21|3 64.) B: Unsere Kriegsmarine 99; Die Kriegsmarine (in „D. österr. Armee von 1700—1867“) 02.

Kovac, Victor (Pf. Terpo), wissensch. Abhandl., Nov., Privatlehrer f. Sprachen u. Stenogr., Ubjezgn. Zavidović, Bosnien. (Laas 21|7 69.)

Kovařík, Othmar (Pf. Othmar Kleinschmied), DDrSchG., ✠, ⚔, ✪, k. k. ObLtn. Olmütz, Greinerg. 16. (Müglitz 16|11 71.) B: Die Lektüre der Jugend (preisgekr.) 93; Versuch e. kriegsbrauchb. Systems für d. Munitionsersatz im Infant.-Kampfe 00; Anleitg z. method. Ausbildg d. Infant. im Vorpostendienste 00; Das einsame Haus, Dr. 01; Die Einzige, Sch. 02; E. Ehrensache, Sch. 02; Beiträge zur Lösung d. europäischen Gewehrfrage 03; Das kriegsmäßige Infanterieschießen 03.

Kövesdy, Theodor (Pf. Audiatur, Wangenheim), ✠, ✉, Essay, Leutn. i. d. Evidenz, Expeditor d. Nordbahn. Floridsdorf, NÖstr., Hauptstr. 63. (Budapest 29|6 65.) B: Die Zwischenverkehrsstatik im Eisenbahndienste 00.

Kowal, Ernst, ♪, Musik, Mädchenschul-Lehr. Spremberg, Lausitz, Friedrichstr. 2. (Clettwitz bei Senftenberg 12|5 40.) B: Rich. Kowal 85; Kl. dtsche Sprachlehre 86, 2. A. 92; Bibl. Geschichten 92; Hilfsb. für d. Unterr. in d. preuß. u. dtschn Gesch. 93.

Kowalek, Emerich, Roman, Nov., ✍, Kritik. Wien XVIII, Cottageg. 10. (ebda 23|3 62.) B: Nein! 94. ()

Kowalewski, Gustav, ✍, Beamter im Staatsarchiv. Hamburg. (Spandau 21|9 58.) B: Materialien zur Geologie Pommerns 87; Gesch. der Hamburg. Gesellsch. zur Beförderung der Künste u. nützl. Gewerbe 97; Der Hülsbusch in der Heraldik 98; Gesamtregister über die Veröffentlich. des Vereins für hamb. Gesch. u. des Museumsvereins in Hamb. 1839—99 00.

Kowarz, Wilhelm Maria (Pf. Dr. W. M. Helm), Nov., Dr. jur., Kommissär. Linz, ObÖstr., Scharitzerstr. 5. (Freudenthal, österr. Schl., 29|7 73.) B: Blütentraum, M. 97; Aus Odhins Zeit, germ. N. 99; D. Recht 03.

Kowy, Jacques, (k.), Humor, ObInsp. d. Südbahn i. N. Wien IV, Heumühlg. 6. (ebda 11|10 34.) B: Humor. Vorträge (mit Walter) 85; Humor. Vorträge 90|92 IV.

? **Közle**, Joh. Fr. Gottlob, ♪, ev. Volksschull. Stuttgart. (Öthlingen 20|2 45.)

Kraatz, Curt, ✪. Wiesbaden, Viktoriastr. 14 p. (Berlin 12|11 57.) B: Antoinette, Sch. (mit Ada Kraatz, geb. Rossi); Macht des Scheins, Sch.; Papa Wöhlert, Sch.; Bocksprünge, Schw.; Logenbrüder, Schw.; Mamselle Tourbillon, Schw.; Flottenmanöver, Schw.; Rohrpostbriefe, Schw.; Hochzeitsfreuden, Schw.; Die rote Ampel, Schw.; Theatersport, Kom.; Der Hochtourist, Schw.; Liebes-Manöver, Lsp.

Kracht, Frau Therese, ✍, Roman. Berlin SW, Belle-Alliance-Platz 6 a. (Trier.) B: Norw. Reisebild., Erlebtes u. Erlauscht., Reiseerinn. 97; Zu Schiff nach Neapel 02.

Kracht, Ulrich, Roman, Nov., Skizzen, Erz., Reiseschilderungen 2c., Direktor, Verlagsbuchhdlr., Chefred. u. Verl. d. „Wochenschr., Das hilfreiche Berlin“. Berlin SW, Belle-Alliance-Platz 6 a. (Woldegk i. Meckl., 11|5 57.)

Krack, Otto, BP., Dr. phil., Red. der „Woche“. Berlin-Südende, Steglitzerstr. 35 a. (Schwerin i. M. 23|3 65.) *

Krackowizer, Ferd. (Pf. Ferd. Linzer), PA., VB, Humor, ✪, Dr. jur., Landes-Archivar, k. Rat. Linz a. D., Walterstr. (Wels 27|5 44.) B: Heimatkunden. ObÖstr. 72; Entscheidungen im Volksschulwesen 73; Gemeindeordng v. ObÖstr. 75; Naturgesch. d. Kremsmünsterer Studenten 77; Im Konvikte 79; In d. Alpen, Schw. 86; E. Stündchen im Gymn., Schw. 87; Naturgesch. d. österr. Studenten 90; Sommertage i. Innviertel 94; Vivat academia 95; Im Lungau 96; Schlüsselberger Archiv 99; An der blauen Donau 00; Lied v. Protzen Kilian 01; Das Landesarchiv zu Linz und seine Bestände 03.

Krafft, Edmund (Pf. Ed. Mund), BP., Hum., Nov., Red. d. „Voss. Ztg.“. Berlin-Friedenau, Haufffstr. 14. (Berlin 8|8 46.)

Krafft, Guido, ✍, Dr. phil., o. ö. Professkt. o. ThSchP., Rat des k. k. Patentgerichtshofes, Red. d. „Österr. landw. Wochenbl.“ (s. 75) u. „Frommes österr.-ung. Landw.-Kalend.“ (s. 75). Hrsg. d. „Österr. landw. Bücherei“. Wien III/2, Seidlg. 32. (ebda 15|12 44.) B: Metamorphose d. Maispflanze 70; Getreidemähmaschinen-Konkurrenz z. Ung.-Altenburg 70; Großgrundbesitz der Gegenwart 72; Lehrb. der Landwirtsch. 75 IV, 7. A. 03; Albr. Thaers Grundsätze d. rat. Landw., n. A. 80; Ill. Landw. Lexik. 84, 3. A. 99.

Krafft, Joseph, s. Scheuermann, W. J. K.

Kraft, Ferd., ⚔, Polytechn. Doz. Zürich III, Zurlindenstr. 21. (Busleben 31|12 44.) B: Slg v. Problemen der analyt. Mechan. 84|85 II; Abriß d. geometr. Kalküls 92; Dasein Gottes 01.

Kraft, Max, ⚉, o. ThSchP. Wien, Postgasse 6. (Eisenerz 10|10 44.) B: Grundriß der mechan. Technologie 82, 4. A. 03; Fabrikshygiene, Arbeiterschutz und Wohlfahrtseinrichtungen 90; Studien üb. mechan. Bobbinet- u. Spitzenerzeugung 91; Maschinelle Einrichtungen gegen Unfälle; Die Lüftung der Werkstätten 94; System der techn. Arbeit 02.

Kraeger, Heinrich, Literat. u. Ästhetik, Dr. phil., o. Lehr. a. d. Kgl. Kunstakademie.

Düsseldorf, Schillerstr. 47. (Bremen $^{12}/_{3}$ 70.) **B:** Joh. M. Miller 92; Byron 97; Carlyle und die deutsche Literatur 99; C. F. Meyer 01. *

Krahmann, Max, ▲, Bergbau, ⊟, Zivil-Bergingenieur, Berg. d. „Zeitschr. f. prakt. Geologie". Berlin NW, Weidendamm 1. (ebda $^{8}/_{10}$ 63.) **B:** Fortschritte der prakt. Geologie I, 1893—1902 03.

Krahmer, Gustav, ⚔, ⊕, spez. Rußland, Gen.Maj. z. D. Wernigerode a. H., Salzbergstr. 13 a. (Elbingerode $^{29}/_{12}$ 39.) **B:** Krit. Rückblicke auf den russ.-türk. Krieg 1877/78 85, 2. A. 98; Gesch. der Entwicklg d. russ. Heeres von d. Thronbesteigung b. Kais. Nikolai I. Pawlowitsch bis auf die neueste Zeit 97; Sibirien u. d. große sibir. Eisenbahn 97, 2. A. 00; Rußland in Mittel-Asien 98; Rußland in Ostasien, m. bes. Berücksicht. der Mandschurei 99; Rußland i. nordöstlich. Küstengebiet (Ochotskischer, Gischginskischer, Petropawlowskischer Anadyr Bezirk) 01; Gesch. des russ.-turk. Krieges a. d. Balkanhalbinsl. 1877/78 1 02; Die Beziehungen Rußlands zu Persien 03. **Ue:** Wenjukow: D. russ.-asiat. Grenzlde 74.

Krakowitzer, Mathias, (k.), Red. des „Pfarrbote", Monatsschr. f. d. kath. Geistlicht. Österr. Urfahr a. D. (Linz a. D. $^{24}/_{1}$ 55.) **B:** Kal. f. d. kath. Geistl. Österr.; Gen.-Schematismus der kath. Geistlichkeit Deutschlands, desgl. Österr. und mehrere Volkskal.

Kralik v. Meyrswalden, Rich., (k.), DDr. Sch G., ⊙, ⚜, ⚓, Dr. jur. Wien XIX, Hasenauerstr. 20. (Leonorenhain $^{1}/_{10}$ 52.) **B:** Offenbarung 82, 2. A. 93; Türken vor Wien, Sch. 83; Adam 83; Roman, G. 84; Büchlein der Unweisheit, G. 84; Maximilian, Sch. 85; Deutsche Puppenspiele 84; Ostaralied 86; Kunstbüchl. 91; Sprüche u. Gesänge 92; Krata, Asp. 93; Enikels Fürstenbuch aus Österr., erneuert 93; Weihnachtsspiel, Mysterium 93; Weltschönheit, Ästhetik 93; Weltgerechtigkeit, Ethik 94; Weltwiss., Metaphysik 95; Osterfestspiel 94/95 111; Lieder i. h. Geist 95; Volksschausp. v. Dr. Faust, erneuert 95; Wesen u. weltgesch. Bedeutg d. Germanent. 95; Prinz Eugenius, E. 95; Kaiser Marcus Aurelius in Wien, Dr. 97; Veronika, Dr. 98; Rolands Tod, Tr. 98; Rolands Knappen, Lsp. 98; D. Ruhm Österreichs (nach Calderon), Dr. 98; D. Erwartg d. Weltgerichts, Dr. 98; Kaiserfest, Dr. 98; Dtsche Götter- u. Heldensage 98; Sokrates, Biogr. 99; Schatzung i. Bethlehem; Zwölfjährige Jesus; Tod des heil. Joseph, Dr. 00; Altgriech. Musik 00; Kulturstud. 00; D. dtsche Götter- u. Heldenb. 00/03 VI; Hugo von Burdigal, Erz. 01; Wetheliedер und Festgedichte 01; Angelus Silesius 02; Goldene Legende 02; Neue Kulturstudien 02; D. dtschen Klassiker und d. Katholizism. 03; Weltgesch. u. Menschenaltern 03.

Krall, Frau Emma (Pf. E. Bügner), Epos. Wien VIII, Lerchenfelderstr. 48. (Zürich $^{13}/_{11}$ 69.) **B:** König Drosselbart 95.

Krall, Jak., ⚒, Ägyptolog., Dr. phil., o. Up. Wien VIII, Lerchenfelderstr. 48. (Volosca $^{27}/_{7}$ 57.) **B:** Kompositionu. Schichsale des manethon. Geschichtswerkes 79; Tacitus u. d. Orient 1 79; Studien z. Gesch. des alten Ägypten 81/90 IV; Die etrusk. Mumienbinden d. Agramer Nat.-Mus. 92; Koptische Texte I (Corpus Papyrorum Raineri II) 95; Demot. Lesestücke I 97, II 03; Beiträge z. Gesch. d. Blemyer u. Nubier 98; Grundriß d. altorientalisch. Gesch. I (bis auf Kyros) 99.

Kramer, Sigmund Frhr. v., ⚒, Ob Reg R. a. D. München, Gallerieństr. 11. (Landshut $^{13}/_{2}$ 52.) **B:** Aus jungen u. alten Tagen 99.

Kraemer, Hans, ✍. Berlin W 62, Courbièrestr. 6. (Mannheim $^{22}/_{4}$ 70.) **B:** Unser Bismarck 94 (m. C. W. Allers), 2. A. 96; desgl. Gedächtnis-Ausgabe 98; Dtsche Helden aus der Zeit Kais. Wilh. d. Gr. 97, 2. A. 98; Das 19. Jahrhundert in Wort u. Bild 98/00 IV, 100. Tausd. 01; Weltall u. Menschheit 02/03 V, 100. Tausd. 03. **Ue:** Loti, Spahi, R. 91, 2. A. 92; desl., Mad. Chrysanthème 95, 2. A. 99. **H:** Reden d. Fürsten Bismarck 1847—94, 95 III.

? Krämer, J., ⚗, ObJngen., Hrsg. d. „Kal. f. Elektrotechnik". Dresden. (Eger $^{23}/_{4}$ 49.)

Kramsky, Joh., (k.), ⁄, Reisebeschrb., Sekr. d. Postsparkassen-Amtes. Wien 1, Postg. 7. (Zizinevesi, Böhm., $^{23}/_{8}$ 51.)

Kran, Fritz, s. Frank, Sofie.

Krane, Anna Freifräulein v., Nov., Kinderbüch., ⚒, ⁄. Düsseldorf, Schützenstr. 57. (Darmstadt $^{26}/_{1}$ 53.) **B:** Märchen 90; Schloß Auerbach, G. 91; Hauskomödien 93; Von der Palette 94; Traum u. Wahrheit, G. 99; Sibylle, R. 00; Starke Liebe, R. 02; Fegefeuer der Liebe, Nn. 03.

Kranewitter, Franz, ⊙. Innsbruck, Amichstr. 33. (Nassereith $^{17}/_{12}$ 69.) **B:** L. Fresken, G. 88; Kulturkampf, ep. Dichtg 90; Um Haus u. Hof, Dr. 94; Michl Gaismair, Tr. 99; Andr. Hofer, Tr. 00. ( )

Kranich, Anton, (k.), ✝, Apologetik u. Dogmatik, D., o. Prf. Braunsberg, Ostpr., Münchenstr. (Sükenberg $^{20}/_{8}$ 52.) **B:** D. hl. Basilius in s. Stellg z. Filioque 82; Üb. d. Empfänglichkeit d. menschl. Natur f. d. Güter d. übernatürl. Ordng nach der Lehre des hl. Augustinus und des hl. Thomas v. A. 92; Ecclesia quibus de causis per se ipsa sit motivum credibilitatis et divinae suae legationis testimonium 94, 98; D. Asketik in ihrer dogmat. Grundlage bei Basilius d. Gr. 96; Kirche u. Kirchspiel Reichenberg 03; Qua

via ac ratione Clemens Alexandrinus ethnicos ad religionem christianam adducere studuerit.

Krankenhagen, Friedr., Meteorol., Dr. phil., RGOb.Lehr., Prf. Stettin, Elisabethstr. 69. (Sangerhausen 20/8 50.)

Kranz, Richard, (k.), ✠, Lehr. Liebau i. Schl., Landeshuterstr. 20. (Breslau 14/12 64.) **B:** Frei, Reime u. Rhythmen 99; Rote Herzen, n. G. 02; Bildhafte Phantasien in Vers u. Prosa 03.

Kränzlin, Fritz, Orchidaceen, ✠, Dr. phil., Prf. am Grauen Kloster. Berlin C 2, Klosterstr. 73. (Magdeburg 25/7 47.) **B:** Schluß b. Xenia Orchidacea; Orchidacear. Genera et Species I. II.

Kraepelin, Karl, ☿, Dr. phil., Prof., Dir. d. Naturhist. Mus. Hamburg, Lübeckerstr. 29. (Neustrelitz 13/12 38.) **B:** Leitfad. f. d. botan. Unterr. 75, 6. A. 02; Exkursionsflora v. N.- u. Mitteldtschland 77, 5. A. 03; Leitf. f. d. zoolog. Unterr. 81, 4. A. 00; Monogr. d. dtschen Süßwasserbryozoen 87/92 II; Naturstud. im Hause 95, 2. A. 01; Skorpione u. Pedipalpi 99; Naturstud. im Garten 00; Palpigraden u. Solifugen 01; Naturstud. in Wald u. Feld 01.

Krapp, Lorenz (Pf. Arno von Walden), Aesthetik, Ψ, ✠. Bamberg, Unt. Stephansberg 1 (v. 1. Okt. bis 1. Juli München, Kgl. Maximilianeum). (Bamberg 18/12 82.) **B:** Kreuzesblüten, G. 01, 3. A. 03; Christus, G., 1. u. 2. A. 03; D. karoling. Kaiserdee u. ihre Verwitterung unter d. Einfluß d. kirchl. Fälscherschulen b. Isidor u. Benedikt Levita in rechtshistor. Beleuchtg 03. **H:** Student. Musenalman., 1. u. 2. A. 02.

Kraß, Mart., (k.), ⚓, Naturw., Dr. phil., Sem.Dir., Schull. Münster, W., Domplatz 5. (ebda 11/3 37.) **B:** (mit Prof. Dr. Focke) Lehrb. d. Planimetrie 68, 14. A. 03; L. b. allg. Arithmetik 75, 8. A. 02; L. d. Stereometrie 69, 8. A. 02; L. d. Trigonometrie 71, 9. A. 03; (mit Prof. Dr. H. Landois) Mensch u. Tierreich 78, 13. A. 03; Pflanzenreich 81, 10. A. 01; Mineralreich 82, 7. A. 03; Lehrb. d. Zoologie 83, 6. A. 01; L. d. Botanik 84, 6. A. 03; L. d. Mineralogie 89, 2. A. 99; (allein) Gesch. der Münsterschen Normalschule 94.

Kraßnigg, Rud., CC., CP., ✓, Humor, ✍, Red. d. „Östr. Volksztg". Wien IX, Lazarettg. 16. (Klagenfurt 21/12 61.) **B:** Erinnergn e. österr. Artilleristen, Hum. 02; Tierleben in d. Artill.-Kaserne, Hum. 02; Er u. Sie, Ehestandsbhum., 1.—3. A. 02; Militärhumoresken, 1. u. 2. A. 03.

Kratt, Gottfried, ✠, Dr. phil., Prof. Durlach, Ettlingerstr. 11 a. (Konstanz 7/10 63.) **H:** Ged. 86, N. Folge 95. **Ue:** Masfenet, Marie Magdeleine, Dr. 94.

Kraß, Adolph (Pf. Akra), VBJ., Chefred. d. Blätter „Dtscher Vereinsbote" und „Berliner Fidelitas". Berlin O, Blumenstr. 67 a. (Weimar 13/1 50.)

Kratz, Heinrich, ⚓, ✝, ✠, Dr. phil., Pfr. a. D., Prf. Neuwied a. Rh., Pfarrstr. 45. (Hebdesdorf 16/10 36.) **B:** Spinoza's Ansicht üb. d. Zweckbegriff 71; Repetitionsbüchl. f. d. evang. Religionsunterr. a. höh. Schulen 83, 2. A. 89; Weltproblem u. f. Lösung in d. christl. Weltanschauung 87, 2. A. 92; Sternenhimmel 88, 2. A. 91; Katholik od. Protestant? 88; Schulandachten 89; Pneumatologie 89; Freiheit des Menschen 89; Theletchik 91; Ästhetik 91; Logik 91; Berechtigungen d. höh. Schulen in Preuß. 92, 2. A. 03; Ausdr. d. Gefühle 92; Bildung d. Gemüts 93; Kommentar z. bibl. Gesch. 95; D. Reichtum im Lichte d. hl. Schrift 99; D. johanneische Christent., d. Christentum d. Zukunft 00; Lehrpläne u. Prüfgen f. d. höh. Schulen in Preußen vom Jahre 01 mit Anmerk. 02.

Kraetzer, Frl. Marie (Pf. M. Thalau), (k.), Nov., Stgg. Darmstadt, Waldstr. 13. (Wadenbrunn, Bay., 5/9 62.) **B:** Frauenleben 88; Führungen 88; A. Herz u. Heimat 99; Warum? 00.

Kraetzl, Frz, ⚓, Forstmeister, Red. d. „Verhandl. d. Forstwirte von Mähren u. Schles.". Ung.-Ostra i. Mähr. (Krönau 19/1 52.) **B:** Fürstent. Liechtenstein u. d. ges. Fürst J. Liechtensteinsche Güterbesitz 73, 7. A. 03; Forstlehranst. Aussee-Eulenberg während ihr. 1. Vierteljahrh. 77; Wald u. Waldstreu 84, 2. A. 90; Süße Ebereſche 90; Dr. Richard Heß, e. biogr. Sk. 02.

Kratzsch, Paul, Stenographie, Sekr. d. Dtschen Stenographenbundes „Gabelsberger". Danzig, Am Olivaertor 8 I. (Zeitz 4/2 75.) **B:** D. Nutzen d. Stenographie 99.*

Kraus, Frau Anne (Pf. S. Barinkay), ✠, Nov., ✓. München 39, Nördl. Auffahrtsallee 77. (Nötz 31/3 67.) **B:** Liebesträum, G. 89; Buch d. Rosen, G. 93; Lava, G. 92; Sascha, N. 00; Lur, N. 02.

Kraus, Carl, ältere german. Ψ, Dr. phil., ao. UP. Wien IX/2, Nußdorferstr. 16 II. (ebda 20/4 68.) **B:** Dtsche Ged. d. 12. Jahrh. 94; Heinrich v. Veldecke u. die mhd. Dichtersprache 99.

Kraus, Eberhard, ✓, Nov., ⚲, Chefred. d. „Ostpreuß. Ztg.". Königsberg i. Pr., Augustastr. 10. (Ottenkülk 29/11-11/12 57.) **B:** Romantik u. Naturalismus 91; Zwisch. Narowa u. Niemen 91; Auslese, Sch. 94; Germanenblut im Osten 95; Im Zuge der Pest, R. 96.

Kraus, Ernst (Pf. K. Arnosti), Germanistik, Dr. phil., ao. UP. (czech. Univ.). Prag, Weinberge 939. (Dreboratic 4/11 59.) **B:** Heinrich v. Freiberg 89; D. böhm. Puppenspiel v. Doktor Faust 91; Goethe u. Böhm. (czech.) 97; Böhm. Gesch. 02. ()

Kraus, Gregor, ✠, Dr. phil., o. UP., Dir.

d. botan. Gartens. Würzburg. (Orb 9|5 41.) B: Chlorophyllfarbstoffe 72; Wasserverteilg in der Pflanze 79|84 IV; Stoffwechsel d. Crassulaceen 86; Botan. Garten Halle 88|94 II; Grundlinien zur Physiol. d. Gerbstoffes 89; Physiologisches aus den Tropen 95|96; Oxalat 97; A. d. Pflanzenwelt Unterfrankens I 02.

Kraus, Karl, Satire, Hrsg. d. „Fackel". Wien IV, Schwindg. 3. (Gitschin 28/4 74.) B: Die demolierte Lit., 5. A. 97; E. Krone f. Zion, 3. A. 98. ()

Kraus, Oskar, ⁂, Dr. jur., Doz. der Philos. an d. dtsch. Univ., Konzipist d. k. k. Finanzprokuratur. Prag, Heuwagsplatz 8. (ebda 24/7 72.) B: D. Meyeriade, hum. E. 92; Das Bedürfnis 94; Die Kulturaufgabe d. Gegenwart 98; Zur Theorie des Wertes 01.

Krausbauer, Theodor (Pf. Odo Twiehausen), ✠, Volksschr., Dr. phil., ObLehr. a. d. Landwirtschaftsch. Weilburg a.L. (Kleinbremen 1|5 57.) B: Der naturgesch. Unterr. 87, 3. A. 00; Heideblumen, 3 Erz. 89; Naturgesch. f. einf. Schulverhältn. 96; Lesebuch f. ländl. Fortbildgsch. (m. Gehrig u. Dr. Helmkampf) 97, 3. A. 01; Lesebuch f. gewerbl. Unterrichtsanst. 02/03; Rechenbuch f. ländl. Fortbildgsch. (mit Dr. Helmkampf) 03; Aus d. Ruckſack d. Christkindchens, u. Volksmärch. 03. ()

Krause, Anton, Etymologie, Dr. phil., Prof. Breslau, Margarethenstr. 38. (Patschkau 7|10 38.) B: Name des Gottes Baal 73; Ursprache in ihr. erst. Entwicklg 76|83 IV; Anlage u. Einrichtung botan. Schulgärten 93; Entstehg d. Deklination i. d. flektir. Sprachen 96|98 II; Entstehg d. Konjugat. i. d. flektir. Sprachen 00|02 II.

Krause, Aug. Friedr., ✠, Nov., Roman, Essay, Lehrer. Breslau X, Kreuzburgerstr. 3. (ebda 28/8 72.) B: Schlesisches Dichterbuch 02.

Krause, Aurel, Naturw., Dr. phil., RealschP. in Berlin. Berlin-Großlichterfelde, Potsdamerstr. 56. (Konopath 30|12 48.) B: Tlinkit-Indianer 85. ()

Krause, Edu., ⚲, Prähistorik, Ethnologie, ✓, Konservator des Mus. f. Völkerkunde. Berlin-Friedenau, Moselstr. 10. (Berlin 18/6 47.) B: Amerikas Nordwestküste (m. Bastian u. Grünwedel) 82, m. F. (m. Bastian) 83; D. Kulturländer d. Alten Amerika III. 88 (m. A. Bastian); D. megalith. Gräber (Steinkammergräber) Deutschlds (m. Dr. O. Schoetensack) I Altmark 93.

Krause, Emil, ✓-Red. u. Schauspielkrit. d. „K. Hartungschen Ztg.". Königsberg. Pr., Bergplatz 15 III. (ebda 17/10 43.)

Krause, Fedor, Chirurgie, Dr. med., ao. UP., dirig. Arzt der chirurg. Abt. des Augusta-Hospitals. Berlin W, Lützowplatz 13. (Friedland, Schles., 10|3 57.) B: Üb. maligne Neurome u. d. Vorkommen v. Nervenfasern in ihnen 87; Z. Erinnerg an R. v. Volkmann (R. Leander) 90; Tuberkulose d. Knochen u. Gelenke 91; Dass. 99; Über die Verwendung großer ungestielter Hautlappen zu plast. Zwecken 96; Neuralgie d. Trigeminus 96; Neuralgien des Kopfes in v. Bergmanns Handb. der prakt. Chirurgie, 2. A. 02.

Krause, Friedr., ✠, Rektor, Dirig. d. Bürgersch. f. Mädch. Cöthen, Wallstr. 30. (Rieder, Anh., 3|10 46.) B: Method. d. Unterr. in d. dtschen Sprache, 2. A. 81; Schulunterr. in d. Nadelarbeiten 83, 3. A. 01; Kurzgefaßte Methodik d. Volksschulunterr. 83; Kant-Herbartsche Ethik 89; Gliederg d. Lehrarbeit in d. Erziehgsschule 94; Ermittelung der Ergebnisse des Unterr. 97; Seelenleben u. Seelen-Erziehung I: Vorstellgs- u. Denkleben 98, II: Gefühls- u. Willensleben 99; Ergebnisse d. Behandlg dtsch. Sprachstücke, 3. A. 02; Sprachlehre des Neudeutschen, 3. A. 02; Der Schulunterr. in d. Nadelarb. u. d. Stufen d. wissensch. Lehrverfahrens 03.

Krause, G., ⚗, Prf., Dr. phil., Hrsg. u. verantw. Red. d. „Chemiker-Zeitung". Cöthen. (ebda 21|6 49.) B: Üb. d. Vorkommen u. d. Verwendg des Stoßfurtits 76; Intern. Tabelle d. chem. Elemente u. ihrer Eigensch. in dtscher, engl. u. franz. Sprache 76, 3. A. 82; Industrie von Staßfurt und Leopoldshall 77; Chemiker-Kal. 81; Auszug aus d. Zolltarife d. Hauptstaaten für Produkte der chem. u. verw. Ind. 2c. 84, 3. A. 88; Les quatres Conjug. régul. 91; Alchym. Stud. 92; Beschreibung v. Cöthen 94; D. chem. Industr. u. die ihr verwandt. Gebiete am Ende d. 19. Jahrh. 00.

Krause, Georg (Pf. Geo Silvanus, nur b. Nov. u. Erz. 2c.), ☤, spez. Ornithologie, Roman. Hirschberg i. Schles., Inspektorstr. 2. (Glogau 23|4 58.) B: Die Columella d. Vögel 01.

Krause, Gottlieb, Dr. phil., ♛, Lit., GPrf. Königsberg, Pr., Sackheimer Hinterstr. 27. (Piesteim b. Allenstein 25|11 52.) B: Beziehungen zw. Habsburg u. Burgund bis zum Ausgang d. Trierer Zusammenkunft, 1473 76; Beitr. z. Leben von Christ. Jacob Kraus 81; Friedrich d. Große u. d. dtsche Poesie 84; Gottsched u. Flottwell 98; D. preuß. Prov.-Min. Freih. von Schroetter u. sein Anteil an d. Steinschen Reformgesetzgebg. I. 98. ()

Krause, Gustav, Dr. phil., Politik, ✓. London NW, 10 Harrington Square. (Burgstall 14|3 48.) B: The Commercial Corresp. 89; The Growth of German Unity 92; Bedeutg d. „Wacht a. Rhein" 97.

Krause, Heinrich, klass. Ψ, Dr. phil., ObBibliothk. d. kgl. Bibl. Berlin-Weißensee, Falkenbergerstr. 189 (ebda 25|8 56.)

V: De Vergilii usurpatione infinitivi 78.

Krauße, Frau Helene v., geb. v. Boddien (Pf. C. v. Hellen), Nov. Ludwigslust, Mecklenbg. a. Bassin 8. (Brandenburg $^{13}/_{1}$ 41.) **V:** Der Herr Diakonus 83; Urjula 84; Um des andern Willen 92; Hanau 94; Im Strom der Großstadt 94; Grenadier 94; Meister Wiebert's Tochter 94; Kalandsturm 94; Echtes Gold 94; Godalar 94; Hittebarn 94; Freiheit 95; Neue Märchen I 95, II 00; Kgin Luise 95; Zum Licht 95; Und dennoch 95; 2 Miniaturen 97; Wort u. Waffen, R. 98; Durch tiefe Wasser 98; Er kommt, Volksbuch 99; D. Testament d. Kaisers, R. 01. ()

Krauße, Karl, ✪, Nov., Chefred. der „Hamb. Neuest. Nachr." Hamburg, Hirtenstr. 28. (Arnstadt $^{3}/_{1}$ 70.) **V:** Freundesopfer, Sch. 95; Idyll u. a. Nov. 98. ()

Krauße, Frl. Käthe, Red. v. „Dies Blatt gehört der Hausfrau". Berlin-Halensee, Bornstedterstr. 7. (Berlin $^{4}/_{1}$ 68.)

Krauße, Frau RegRat Marie (Pf. Marie Krauße-Kinkel), Bezdorf a. Sieg. **V:** Gedichte 02. (*)

Krauße, Robert, PA., VBJ., ⁄, Eisenbahnw., Hrsg. u. Red. d. „Flügelrad", Wochenschr. f. Eisenb.-Betrieb u. Verkehr, d. „D. Eisenb.-Jahrb." u. d. Zeitg u. Kal. f. techn. Zugbeamte. Cöln a. Rh., Türmchenswall 61. (Ronneburg $^{25}/_{11}$ 57.)

Krauße, Theodor, Musik, Kgl. Prf. u. Musikdir., Lehrer am Kgl. akad. Institut f. Kirchenmusik. Berlin NW, Händelstr. 19. (Halle a. S. $^{1}/_{5}$ 33.) **V:** Die Wandernote 88, 3. A. 00; Deutsche Singschule 88; 6. A. 01 IV; Reden üb. Musik u. Musiker 00.

Krauße, Wilh., Laboratoriumsvorst. am I. anatom. Inst., Dr. med. et phil., Prf., UDoz. Charlottenburg, Knesebeckstr. 17. (Hannover $^{12}/_{7}$ 33.) **V:** Handb. d. Anat. d. Menschen I 99; Anat. der Kaninch. 2. A. 84.

Krauße-Kinkel, Marie, s. Krauße, Marie.

Kraushaar, Karl (Pf. Fidelius Gotthelf, Karl v. d. Heide), (t.), Red. des „Landwirt" u. „Landbote". Temesvar. (Hatzfeld $^{24}/_{5}$ 57.) ()

Krauske, Otto, ♛, Dr. phil., oö. PD. Königsberg i. Pr., Königstr. 39. (Potsdam $^{16}/_{10}$ 59.) **V:** D. Entwicklung d. ständigen Diplomatie 85; Staatsschriften Friedrichs II., Bd. III 92; Acta Borussica, Behördenorganisation Friedrich Wilhelms I. 94 ff.; Briefe Friedr. Wilhelms an Leopold zu Dessau 99. ()

Krauß, Friedr. S. (Pf. Suljo serhatlija), PA., CP., slav. Völkerkunde, **Ue:** südslav. Sprachen, Russ., Poln., Gerichtsdolmetsch., Dr. phil., Hrsg. v. „Der Urquell" u. „Biblioth. ausgew. serb. Meisterwerke". Wien VII/2, Neustiftg. 12. (Pozega $^{7}/_{10}$ 59.) **V:** Sagen u. Märchen der Südslaven 83/84 II; Südslav. Pestsagen 84; Südsl. Hexensagen 84; Sitte u. Brauch d. Südsl. 85; Kaiser Konstantin a. d. Sonnenburg 86; Mundschaftsrecht d. Mannes üb. d. Ehefrau bei d. Südsl. 86; Sreća, Glück u. Schicksal i. Volksglauben d. Südsl. 86; Bauopfer b. d. Südsl.; Über d. Einfluß d. Orients a. d. Südsl. 88; Wahlbrüder 88; Südsl. medizin. Zaubersprüche 88; Sveta Nedeljica 88; Königreiche Kroatien u. Slavonien 89; La fin du roi Bonaparte 89; Burgfräulein v. Preßburg 89; Orlović, d. Burggrf. v. Raab 89; Volksglaube u. relig. Brauch d. Südsl. 89; Leitf. d. serb. u. bischen Sprache 92; Böhm. Korallen a. d. Götterwelt 93; Haarschurgodschaft bei d. Südsl. 94; Billige Bräute, L. 95; Bojagić Alijes Glück u. Grab 95; Bajuwaren im Guslarenliede 96; D. Zeugung in Sitte, Brauch u. Glauben d. Südsl. 90/01 III; Allg. Methodik d. Volkskunde (m. L. Scherman) 99; Streifzüge im Reiche d. Frauenschönheit 03; Die Braut muß billig sein! Singsp. 03; Künstlerblut Sch. (m. C. Norberg) 03; Die Anmut d. Frauenleibes 04; D. Volkskunde i. d. Jahren 1897—1902 04. **Ue:** Artemidoros, Symbolik d. Träume 81; B. Gj. Nušić: Auf uferloser See, Dr. 03; Um hohen Preis, Dr. 04; M. Gj. Glišić, Ein Geniestreich, Lst. 03 u. a.

Krauß, Gust. Johs. (Pf. Johannes Stavi, H. Hansen), Roman, Nov., ✪. Berlin N. (Preßburg $^{22}/_{3}$ 64.) **V:** Lucretia, R. 98; Corriger la fortune, R. 99; Ghicitoare u. a. Nov. 99; Rothenburger Mären, R. 99; D. Meisters Ende, R. 00; Dem Golde nach, R. 00; Geschehen z. Wien, R. 00; D. Zwingherr, R. 01; Hexenkünste, R. 02.

Krauß, Hans Nicolaus. Berlin NO, Friedenstr. 9. (Neuhaus $^{26}/_{12}$ 61.) **V:** Eghalandrischs (m. G. R. Dümmel) 85, 2. A. 03; An d. Wende 93; Lene 97; Im Waldwinkel 98; D. Förster v. Konradsreuth 01; Die Stadt 02.

Krauß, Maximilian, PA., ✪, Dir. der Dtschn Verlagsanst. Stuttgart, Schubartstr. 33. (Marktfest $^{18}/_{468}$.) **V:** Hahnschrei 94; Ein Proletarier 94; Kreuzigt ihn! 94; Dös gibt's! 00; Unt. d. Frauentürmen, R. 00. ()

Krauß, Rud., ♛, Lit.♛, ✠, Dr. phil., Archivassessor. Stuttgart, Olgastr. 6. (Cannstatt $^{14}/_{3}$ 61.) **H:** Fr. Notter, Ged. in Ausw. 93; E. Mörikes Briefe, I. 03. **B:** Württ. Fürsten in Sage u. Dichtung 94; E. Mörike als Gelegenheitsdichter 95; Schwäb. Lit Gesch. 97/99 II; Esther (Vollendung d. Grillparz. Fragm.) 03.

Krauß, Samuel, Ψ, **Ue:** Heb., Dr. phil., Prof. a. isr. Lehrersem. Budapest, Gellértér 3, (**Ukk**, Ungarn $^{18}/_{2}$ 66.) **V:** Systemat. jüd. Religionslehre (ung.) 95; Talmud. Lebensregeln u. Sittenlehr. 96; Griech. u. lat. Lehnwörter im Talmud, Midrasch u. Targum 98 f. II; David Kaufmann, Biogr. 01; D. Leb. Jesu nach jüd. Quellen 02.

Kraut, Frl. Marie v., **Ue**: F, Ehrenstiftsdame. Warmbrunn, Schles., St. Hedwigsstift, Vogtsdorferstr. (Stargardt $^{25}/_{9}$ 36.) **V**: Preuß. Gesch. f. d. Jugend 93.

Krautmann, Ferdin., Bürgersch-Dir. Wien VI, Gumpendorferstr. 4. (Neutitschein $^{10}/_{5}$ 50.) **V**: Sind die bestehenden Versich.-Ges. vertrauenswürdig oder soll d. Versich.-Wesen verstaatl. werden? Rechtschreibstoffe in Auffatzform.; Regel- u. Wörterbuch f. d. neue Rechtschreibung.

Krawutzky, Adam, (t.), ✝, D., o. UP. Breslau, Schmiedebrücke35. (NeustadtO. S. $^{2}/_{8}$ 42.) **V**: Des Bellarmin kleiner Katechismus 73; Petrinische Studien 72 f. II; Moraltheolog. Einleitung 90, 2. A. 98.

Kraze, Frl. FriedeH., Jugendschr., Nov., Roman, ✎, ✉, Ubstgn., Lehrerin d. höh. Mädchensch. Husum, Woldsenstr. (Krotoschin $^{5}/_{1}$ 70.) **V**: Was ich meiner kleinen Gertrud erzählte 95; Hans Guck in die Welt 96; Gestillter Durst, N. 01; Rein, N. 01; Unt. d. Dornenkranz 02; Johannes Brüggemann, Tr. 02. ()

Krazer, Adolf, ⅄, Dr. phil., Prf. a. d. techn. Hochschule. Karlsruhe, Westendstr. 57. (Zusmarshausen $^{15}/_{4}$ 58.) **V**: Theorie d. zweifach unendl. Thetareihen auf Grund der Riemannschen Thetaformel 82; N. Grundlage-Theorie d. allgem. Thetafunktionen 92; Lehrb. d. Thetafunktion. 03.

Krebs, Carl, **V**V., Musik, Dr. phil., Prf., Senats-Mitgl. d. Kgl. Akadem. der Künste. Berlin-Friedenau, Niedstr. 25. (Hanseberg $^{5}/_{9}$ 57.) **V**: Die Frauen in d. Musik 95; Dittersdorfiana 00; Schaffen u. Nachschaffen i. d. Musik 02.

Krebs, Gg., ⋂, ☽, Dr. phil., Prf., Hrsg. d. „Elektrotechn. Rundsch." Frankfurt a. M., Schleidenstr. 14. (Höchst $^{8}/_{9}$ 33.) **V**: Wetterkarten u. Wetterprognose 72; Harmonie d. Farben 2c. 80: Grammat. d. Farben 82; Physik im Dienste d. Wissenschaft 2c. 84; Erhaltung d. Energie: Einleitung in die mech. Wärmetheorie. ()

Krebs, Jos. Alois, (t.), ✝, Redemptorist. Baals, Holl. (Düsseldorf $^{16}/_{2}$ 27.) **V**: Andachtsbücher.

Krebs, Norbert, ⊕, Dr., k. k. Realschullehr. Triest, Via del molino piccolo 7. (Leoben $^{29}/_{8}$ 76.) **V**: Die nördlichen Alpen zw. Enns, Traisen u. Mürz 03. *

Krebs, Werner (Pf. Meister Hämmerli), ⊡, Gewerbewesen, Sekret. d. Schweizer. Gewerbever. Bern, Neubrückstr. 18. (Thun Schweiz $^{21}/_{11}$ 54.) **V**: Organisat. u. Wirksamkeit der gewerblichen Schiedsgerichte 87; Schweizer Kranken- u. Unfallversicher. 91, 92, 00; Z. Schutze d. Kleingewerbes 93; Ill. Züricher Ausstellungsztg. 94; Förderg der Berufslehre 95; Gewerbl. Fachberichte 86, 87, 96; Gewerbeausstellung Thun 99; Die gewerbl. Organisation einst, jetzt u. künftig 99; Wie fördert man f. Konkurrenzfähigkeit? 00; Meister Hämmerlis Ratschl. über Arbeit u. Erholung 00; Handwerker u. Gewerbetreibende, vereinigt Euch! 01; Fachberichte üb. Pariser Ausstell. 01.

Krehl, Stephan, Musik. Lehrer f. Theorie am kgl. Konf. f. M. Leipzig, Schenkendorfstr. 11. (ebda $^{5}/_{7}$ 64.) **V**: Musikalische Formenlehre 03. *

Kreibich, Hans R., Erz., ✉, Dialekt, ⊞, **Ue**: EFI., Realich Prf. Prag, 1. Deutsche Realsch., Nikolanderg. (Algeradorf $^{1}/_{6}$ 63.) **V**: D. franz. Sprichw. als Musterbeisp. f. fynt. Regeln 95; Ollelee aus'n Darfe 95; D. Hutberg bei Mertendorf 96.

Kreibig, Josef Clemens (Pf. Dr. Laurentius), ✎, Nov., Dr. phil., Handels-Akad. P., UDoz. Wien I, Akademiestr. 12. (ebda $^{18}/_{12}$ 63.) **V**: Epikur 86; D. Kreutzer-Sonate Tolstois v. Standpunkte d. Moral 91; Seelenwanderungen, Nov. 92; Gesch. u. Krit. d. ethischen Skeptizismus 96; (pf.): Krapotkins Morallehre u. deren Beziehungen zu Nietzsche 96, 2. A. 99; Die Aufmerksamkeit a. Willenserscheinung 97; D. 5 Sinne d. Menschen 01; System d. Werttheorie 02.

Kreis, Philipp (Pf. Arthur Siert), ✉, Epit, ⁄, ⊡, Hüttenbeamter. Völklingen b. Saarbrücken, Saarstr. 32. (ebd. $^{18}/_{4}$ 62.) ()

Kremnitz, Frau Mite, geb. v. Bardeleben (Pf. George Allan, Idem). Berlin, Pariserstr. 8. **V**: Rumän. Skizzen 77 u. 80; Fluch d. Liebe. N. 81; Rumän. Märchen 81; A. d. rumän. Gesellsch. 82; Ein Fürstenkind, N. 83; Rumän. Anteil am Kriege 1877/78 87; Ausgewanderte, N. 90; Elina, N. 94; Sein Brief, N. 96; Herr Baby, N. 00; Mann u. Weib, N. 02; Am Hofe v. Ragusa, N. 02; Fatum, N. 02; König Karl v. Rumän., e. Lebensbild 03; Carmen Sylva, Biogr. 03; — (m. Carmen Sylva): Rum. Dichtgen 83, 3. A. 89; Aus 2 Welten, N. 83, 7. A. 01; Astra, N. 86, 6. A. 03; A. Boleyn, Tr. 86; Feldpost, N. 86, 4. A. 03; In d. Irre, N. 87, 4. A. 01; Rache 88, 3. A. 01.

Krempien, Fritz, ✪, ⁄, Dramaturg. Erfurt, Stadttheater. (Berlin $^{12}/_{6}$ 71.) **V**: Wahrheit 00. ()

Kremser, Victor, Meteorologie, Aëronautik, Dr. phil., Prf., Abt.-Vorst. am Meteorol. Institut. Berlin NW, Spenerstr. 34. (Ratibor $^{20}/_{4}$ 58.) **V**: Veränderlichk. d. Lufttemperatur in Norddeutschld. 88. H: Deutsch. Meteorol. Jahrbuch 91/03. ()

Kren, Jean, ✪. Berlin W, Eichhornstr. 19. (ebda $^{30}/_{3}$ 62.) **V**: Possen u. drgl. ()

Krenberger, Salomon, ⊞, Dr. phil., Privatschuldir. Wien XIII/8, Auhofstr. 222. (Triesch, Mähren, $^{28}/_{1}$ 61.)

Krenn, Leop., ✪, Eisenb.-Sekr. Wien XIII, Cumberlandstr 12. (ebda $^{6}/_{13}$ 50.) **V**: Zahlr. Operetten. ()

Kreowski, Ernst, ✉, Nov., Kritik. Ver-

lin N 4, Kesselstr. 37. (Rossitten $^{12}/_{6}$ 59.) **B:** Schlagende Wetter, Soz. G. 98; Von gold. Spindel, Lyr. ep. Dichtgen 99; Rotfeuer, G. 03; Zwischgold, R. 03; Soziale Lyrik, literar.-ästh. Studien 03.

Kreßner, Ad., Lit.♛, ✞, ☗, Dr. phil., Prf. Cassel, Leffingstr. 20. (Frankfurt a. O. $^{18}/_{11}$ 53.) **B:** Grundriß d. franz. Lit. 79; Leitf. d. franz. Metrik 80; Gesch. der provenzal. u. altfranz. Lit. 89; Span. Unterrichtsbriefe 91, 2. A. 97; Führer durch d. franz. u. engl. Schullit 90, 2. A. 92; Leitfad. f. d. evang. Religionsunterr. 92; Rustebuef 94; Vergl. Elementarb. d. Ital., Span. u. Portug. 95; Kosmopolit, Bd. 1 bis 4, 6—7, 10—12, 15, 18, 20, 21. **H:** Französ. u. engl. Klassiker f. d. Schulgebrauch (7 Bde); Französ. Kanzelreden 84; Rustebuefs Ged. 85; Contes modernes 93; Récits d'auteurs modernes 96, Nouvelles mod. 96; Bibl. span. Klassiker I—XXI; Antologia de Poesia Espanola 91. **Red.:** Franco-Gallia I—XIV; Pädag. Wochenbl. VI|IX. **Ue:** Echegaray, Bodas tragicas; Sorel, Montesquieu 95.

Kretschman, Lily v., s. Braun-Gizycki.

Kretschmer, Hugo, ✓, BB. Breslau XVIII, Kais. Wilhelmstr. 186. (ebda $^{26}/_{7}$ 61.) **B:** Uense Pauern, 2. A. 00; Wach auf! Der Schäfer 97; Rübezahl 99; Bu druba und drunten 02; Durflaben 02; Sonntagsausflüge ins Schlesierld 03; D. Erbmuhme 03.

Kretzer, Max, Roman, Novelle, O. Charlottenburg, Kantstr. 19. (Posen $^{7}/_{6}$ 54.) **B:** Die beiden Genossen, R. 80, 5. A. 00; Sonderbarer Schwärmer, R. 81 II, 3. A. 03; D. Betrogenen, R. 82 II, 5. A. 00; Schwarzkittel, Erz. 82, 2. A. 95; Verkommen, R. 73 II, 2. A. 99; Berl. Nov. u. Sittenbilder 83 II, 2. A. 88; Ges. Berl. Skizzen 83; Im Sturmwind des Sozialismus, Erz. 88; Drei Weiber, R. 86 II; Im Riesennest, Sk. 86, 2. A. 94; Im Sündenbabel, R. 86, 2. A. 95; Meister Timpe, R. 88, 3. A. 00; Bürgerl. Tod, Dr. 88; Bunte Buch, R. u. Sk. 88; Verschlossener Mensch, R. 88 II, 2. A. 99; Bergpredigt, R. 89 II, 4. A. 00; Onkel Fifi 90, 2. A. 97; Millionenbauer, R. 91, 3. A. 96; dass., Vst. 91; Gefärbtes Haar, R. 91; Irrlichter u. Gespenster, R. 92; Die Buchhalterin, R. 93, 2. A. 00; D. Baßgeiger; D. verhexte Buch, R. 94, 2. A. 95; Die gute Tochter, R. 95, 2. A. 00; E. Unberühmter, R. 95; D. Blinde, Maler Ulrich, Nn. 96; Frau von Mitleid, R. u. Sk. 96; Das Gesicht Christi, R. 97, 5. A. 99; Furcht v. d. Heim, R., 2. A. 99; Berl. Skizzen 98; D. Sohn d. Frau, Sch. 98; Verbundene Augen, R. 99 II; Großstadtmensch, Sk. 00; Warum? R. 00; Die Kunst zu heiraten, Schw. 00; Die Verderberin, Sch. 00; Der Holzhändler, R. 00; Die Madonna vom Grunewald, R. 01; D. wandernde Thaler, Märchendichtg 02; Die Sphinx in Trauer, R. 02; Magd u. Knecht, Erz. 02; Treibende Kräfte, R. 03; Das Armband, Erz. 04.

Kretzmann, Friedrich Karl, ✞, Nov., Dr. jur., Gerichts-Assess. Bonn, Goethestr. 28. (Elberfeld $^{19}/_{7}$ 74.) **B:** Ged. 96, 2. A. 00; Neue Ged. 02.

Kretzschmar, Herm., Musik♛, Dr. phil., ao. UP. Leipzig-Gaschwitz. (Olbernhau, Sachsen, $^{19}/_{1}$ 48.) **B:** Fachschr. ()

Kretzschmar, Joh., Dr. phil., Archivar. Hannover-Walbhausen, Brunestr. 6. **B:** Formularbücher Rudolfs v. Habsburg 89; Invasionsprojekte b. kath. Mächte gegen England zur Zeit Elisabeths 92; Gustav Adolfs Pläne u. Ziele in Deutschland 03.

Kretzschmer, Frau Eleonore, ✞. Naumburg, Kösenerstr. 10. (Berlin $^{30}/_{8}$ 58.) **B:** Ged. 02; Humorist. Skizzen 03.

Kreusch, Edmund. Elberfeld, Josephstr. 2. (Eupen $^{30}/_{6}$ 62.) **B:** Der letzte Franziskaner zu Berlin 97; Leben E. Müllers 98; Leben P. Fouriers, 2. A. 99; König und Mönch 00; Kirchengesch. der Wendenlande 01. ()

Kreuschner, Frau Amalie, geb. Winhoffer de Bécsudvar és Alsó-Lendva (Pf. Amélie de Bécsudvar és Alsó-Lendva), Nov., Ethnographie. Berlin-Friedenau, Rheinstr. 63. (Alsó-Lendva, Ungarn, $^{4}/_{5}$ 71.)

Kreuschner, Curt Rudolf (Pf. Rudolf Curtius, Curt Rudolfi, Hiller-Sternberg), popul. ✗, naturwissensch. ●, ♛, ✓, Dr. med. et phil. Friedenau-Berlin, Rheinstr. 63. (Breslau $^{11}/_{11}$ 61.)

Kreutz, Heinr., ☓, Dr. phil., ao. UP., Hrsg. d. „Astronom. Nachr." Kiel, Niemannsweg 103. (Siegen, Westf., $^{28}/_{9}$ 54.)

Kreutzberg, Rudolf, ASV., Vatikan. Wissensch., Soziale Politik, Red. u. Verl. d. „Berl. Lokal-Korr. Schnell". Berlin N, Schönhauser Allee 153 II; Privatwohnung: Berlin-Friedrichshagen, Seestr. 101 I. (Berlin $^{26}/_{12}$ 70.) **B:** In Freud u. Leid zum Lied bereit 94; D. letzte Ausstellung d. heil. Rockes zu Trier 1891 96; Mancherlei aus mancherlei Zeit 01; „ego conjungere vos . . .", Streitschrift gegen Rom 02; Römische Intoleranz 03; Etwas vom Wunderblut 03.

Kreutzberger, Oskar (Theatername: Berger), Humor, Nov., Hofschauspieler. Weimar, Bertuchstr. 16. (Königsberg i. Pr. $^{24}/_{1}$ 62.) **B:** Ein toter Mann, R. 01; Rund um den Souffleurkasten, Hum. 02.

Kreutzer, Johannes, ♛, Sozialpolitik, ☗, Dr. phil., ObLehr. am Friedrich-Wilhelm-G. Cöln, Rh. (1858). **B:** Otto von Bismarck, Sein Leben u. s. Werk 00 II. ()

Kreuz v. Steine, s. Engel, Emmy v.

Kreuzen, Joh. v., s. Doll, Franz.

Krey, Bernhard (Pf. Bernh. Friedrich), ✍, ✠, Lehrer. Leipzig, Breitestr. 40. (Dresden $^{12}/_{6}$ 67.)

Kreyenbühl, Vinz., (k.), Politik, Red. d. „Luz. Volksblatt", Kanonikus a. Stift z. St. Leodegar. Luzern. (Pfäffnau $^{18}/_{11}$ 36.) **B**: Nationalrat Beck-Leu 94.

Krick, Ludw. Heinr., (k.), ✝, ⚿, D., Domkapitul., Red. d. „Theolog.-prakt. Monatsschrift". Passau. (ebda $^{24}/_{743}$.) **B**: Handb. d. Verwaltg d. kathol. Pfarramtes 95, 2. A. 03; Handb. d. Verwaltg d. Kirchenvermögens i. Kgr. Bayern 78, 4. A. 04; Handb. d. kath. Pfründewesens im Kgr. Bayern 79, 4. A. 04; D. kirchl. Brautunterricht 83, 3. A. 04; Die christl. Tugenden dargestellt in 48 Kanzelvorträgen 91; Die Errichtung letztwilliger Verfügg nach d. bayr. Landrechte 92; Kirchl. Baupflicht u. kirchl. Bauwesen nach den im Kgr. Bayern gelt. Ges. 93; Anleitg z. Berechnung d. Interkalarfrüchte erled. kath. Pfründen 96; Personalstand b. im J. 1803 aufgehoben. Stifter u. Klöster im Bist. Passau 03; Necrologium cleri Passaviensis 03.

Krickeberg, Frau Elisabeth, DSch., VB., Roman, Nov. Charlottenburg, Schloßstr. 16. (Liebenau $^{2}/_{961}$.) **B**: H. v. Stephan 97; Der Häßliche, Überflüssig, 2 Nov. 98; Dahinten in Polen, N. 99; Muck als Freiwerber u. a. Hum. 00; Ohne Liebe, Der tolle Graf 03.

Kriebitzsch, Paul, Lit. ✍, Dr. phil., GOberlehrer. Spandau. (Halberstadt $^{24}/_{2}$ 56.) **B**: Blätter d. Erinnerung an m. Vater 89. **H**: Lit.-Gesch. f. Vaters 66, 8. A. 03; Weltgesch. f. Vaters 66, 6. A. 89; Poet. u. prosf. Lesestücke m. Erläut. f. d. Schulgebr. II, 2. A. 91; I, 3. A. 97; III, 2. A. 01.

Krieg, Bernhard, (k.), Aufsätze u. Reisebriefe üb. Neugriechenland, Ψ u. ♫. Dr. phil., Prf. am ObGymn. Rottweil, Württ., Ruhe-Christistr. 11. (Weiler, OA. Gmünd $^{3}/_{11}$ 68.) *

Krieg, Cornelius, (k.), ✝, Ψ, Publ., D., Dr. phil., o. UProf. Freiburg, B., Hermannstr. (Weisenbach $^{14}/_{9}$ 39.) **B**: Monotheismus der Offenbarung u. d. Heidentum 80; D. theol. Schriften d. Boethius 84; Liturg. Bestrebungen im karol. Zeitalter 88; Grundriß d. röm. Altertümer, 3. A. 89; Lehrbuch d. Pädagogik 93, 2. A. 00; Fürstabt M. Gerbert v. St. Blasien 96; F. G. Wanker 96; Encykl. d. theol. Wissensch. 99; Pastoraltheologie I 03.

Krieg, Joh. Jos., (k.), Epos, ⚲, Benefiziat. Fulda, Priesterseminar. (Großentaft $^{15}/_{8}$ 47.) **B**: Ratisbonne 96; Zach. Werner 97; Heinrich u. Gertrude 98; Bertho von Leibolz, Dr. 99; Rudolf v. Schwaben, Tr. 03.

Krieg, Thilo, ✍, Militärbiogr., Dr. phil., Archivar a. herz. Haus- u. Staatsarchiv. Coburg, Sonntagsanger 16. (Haarhausen $^{2}/_{2}$ 73.) **B**: Quaestiones Rutilianae 96; General v. Doering 98; General E. v. Alvensleben 03.

Kriegel, Friedr., ✉, Dr. phil., Hrsg. d. „Jahresberichte üb. Sozial-Hygiene u. Demographie". BerlinSW, Oranienstr. 96. (ebda $^{16}/_{11}$ 70.) **B**: J. St. Mills Lehre vom Wert, Preis und der Bodenrente 97.

Krieger, Albert, ♛, Dr. phil., Archiv R. Karlsruhe, B., Jollystr. 6. (Gaggenau $^{17}/_{4}$ 61.) **B**: Üb. d. Bedeutung d. 4. Buches von Coccinius Schrift „de bellis Italicis" f. die Gesch. Kaiser Maximilians I. 89; Chronik v. Karlsruhe IV—XVII. $^{89}/_{01}$; Verzeichnis der Slg. d. Bilder, Karten und Pläne d. Stadt Karlsruhe 96; Topograph. Wörterbuch d. Großh. Baden 98, 2. A. 03.

Krieger, Hermann, ✍, ♛, ⚒, ⚲, ✉. Hamburg, Baumkamp 3. (Bielefeld $^{31}/_{5}$ 66.) **B**: Moderne Eginharde 95; Willy Meier, E. 99. *

Krieger, Philipp, Journ. Cassel, Wildemannsg. 22. (ebda $^{18}/_{5}$ 69.)

Kriele, Martin, ✉, Dr. rer. polit., Sekr. d. Kaufmannschaft v. Berlin. Berlin-Grunewald, Hagenstr. 16. ()

Kries, Joh. v., ✗, Dr. med., o. UProf., GHofR. Freiburg i. B., Baselerstr. 30. ($^{6}/_{10}$ 53.) **B**: Fachschr. ()

Kriesche, Frau Alma, PA., ♀. Dresden-Weißer Hirsch, Villa Siegfried. (Greifswald $^{27}/_{3}$ 44.) **B**: Stückchen ut olle un nige Tid 84; Vom Lebenswege 87; Stellung d. Frau u. Mutter im Familienrecht nach d. Bestimm. d. BGB. 00.

Kroff, s. Kropff, Friedr.

Kröger, Timm, Nov., RA. u. Notar, JustizR. Kiel, Niemannsweg 26. (Haale $^{29}/_{11}$ 44.) **B**: Eine stille Welt, Nov. 91, 3. A. 02; Schulmeister v. Handewitt, N. 93, 2. A. u. d. T. Schuld 98; Wohnung des Glücks, N. 97; Hein Wiek, N. 99.

Kröhnke, Otto (Pf. O. Titus), ♀, Dr. phil., Chemiker. Hamburg, Jungfrauenthal 45. (Capiapó $^{29}/_{4}$ 71.) **B**: Erinnergen 97; Untersuchungen vorgeschichtl. Bronzen Schlesw.-Holsteins 97 u. 99; D. Reinigung des Wassers 00; Entwicklung u. Wesen d. Kohlebreiverfahrens 00; Über Spülabortgruben 01; Milchversorg größerer Städte 01; Zur Frage üb. d. Reinigung v. Milch (gegen Prof. Dr. Dunbar) 01 u. 02; Das gesunde Haus 02; Über durchlaufend betriebene Oxydationsverfahren bei der Abwasserreinigung 03; Allg. Ausstellung f. hygienische Milchversorgung 03.

Kroker, Ernst, Dr. phil., Biblioth. a. d. Stadtbibl. Leipzig, Kaiser Wilhelmstr. 36 I. (Waldenburg i. S. $^{21}/_{11}$ 59.) **B**: Gleichnamige griech. Künstler 83; Katechismus der Archäol. 89, 2. A. 00, der Mythologie 91; Gesch. d. Griech. Lit. I.

Poesie 95; Ayrersche Silhouettenslg 99; Dr. Faust u. Auerbachs Keller 03; Luthers Tischreden nach Mathesius 03. H: Schriften d. Vereins f. d. Gesch. Leipzigs.

Kroeker, Käthe, s. Freiligrath-Kroeker.

Kroll, Adolf (Pf. A. Th. Warner), ASB., ✓, ♅, ☉. Berlin NO 18, Pallisadenstr. 47. (ebda $^{2}/_{1}$ 80.)

Kroll, Elsa, s. Sprengel, Elsa.

Kroll, Wilhelm, Dr. phil., o. UP. Greifswald, Steinbeckerstr. 40. (Fränkenstein, Schl., $^{7}/_{10}$ 69.) B: De Q. Aur. Symmachi studiis 91; De oraculis Chaldaicis 94; Antiker Aberglaube 97; Catalogus codicum astrolog. graec. Vol. VI. 03. H: Jahresber. üb. d. Fortschr. d. klass. Altertumswiss. 98 ff.

Kron, Rich., neuere Sprachwiss., Dr. phil., Prf. a. d. kais. Marine-Akad. Kiel, Hohenbergstr. 1. (Gaberoth $^{28}/_{7}$ 59.) B: W. Langleys Buch von Peter d. Pflüger 85; Guide épistolaire 93; in Neubearb. 01, 2. A. 03; Selbstunterrichtsbriefe f. d. engl. Spr. 93, in Neubearb. 01; f. d. franz Sprache 93, in Neubearb. 01; Le Petit Parisien 95, 11. A. 03; Die Methode Gouin 95, 2. A. 00; Verwendung bildl. Anschauungsmittel im neusprachl. Unterr. 96; The Little Londoner 97, 6. A. 03; French Daily Life 98, 2. A. 04; Deschaumes Journal d'un lycéen pendant le siège de Paris 98; Desbeaux', Les trois petits mousquetaires 99, 2. A. 03; German Daily Life 99, 2. A. 04; Le Petit Allemand 02; En Allemagne 02; En France 00, 3. A. 04; English Daily Life 00, 3. A. 04; English Letter Writer 00, 2. A. 03; The Little Seaman 00; Le Petit Marin 01; Grahams Victorian Era 01; Vocabulaire explicatif (zum Petit Parisien) 02; A Vocabulary (zum Little Londoner) 02; Stoffe zu franz. Sprechübungen 02, 3. A. 03; Stoffe zu engl. Sprechübungen 02, 2. A. 03; Le Petit Soldat 02; Naval Sketches 02; Naval Life 03; Französ. Verdeutschungswörterbuch 03; Englisches Verdeutschungswörterbuch 03.

Kronau, Emile, s. Koerner, Erich.

Krone, Hermann, Photogr., ♅, ⁂, ThSchP. Dresden, Josefinenstr. 2. (Breslau $^{14}/_{9}$ 27.) B: Darstellung der natürl. Farben durch Photogr. 94; Dichtgn 99/03 IV; Beethoven u. seine Symphonien 02; Hier u. dort (diesseits u. jenseits) 03; Weltreise z. Beob. d. Venusdurchg.: I. Auckland-Insl. u. Australien, II. Rückreise, Ceylon, Indien u. s. w.

Kroucker, Walter, ✓, Nov., ☉. Zielenzig. (Berlin $^{26}/_{1}$ 60.) B: Abseits vom Wege, N.; Die da leiden, N.; Kinderstimmen, Dr.-Cykl. (m. H. Forsten); Auf d. Scholle, Dr.

Krounenberg, Moriz (Pi. Montanus, Philalethes), BP., ⁂, Politik, Liter., ⌨, Dr. phil. Berlin W, Matthäikirchstr. 7. (Blotho $^{3}/_{4}$ 65.) B: Herders Philos. 89; Kant, s. Leben u. seine Lehre 97, 2. A. 03; Mod. Philosophen 99; Nietzsche u. s. Herrenmoral 01.

Kronfeld, Ernst Moriz, CB., ✓, Naturw., ✓, ✓, Dr. phil., Red. d. „Fremden-Blatt", Sekr. d. Wiener „Urania". Wien II, Kaiser Josefstr. 33. ($^{3}/_{6}$ 65.) B: Monographie Typha 89; Volksnamen d. n.-österr. Pflanzen (m. F. Höfer) 89; Neue Schönbrunn 90, 2. A. 91; Bakterien im Haushalte 92; D. wichtigsten Blütenformeln 92; Gereimtes u. Ungereimtes 92; Gesch. des Safrans 92; Frauenheilkräuter 92; Synopsis d. neuen Arzneimittel (m. H. Heger) 2c., B. Mutter Grün; Lazarettfahrten d. Frhrn. Götz von Berlichingen im deutsch-franz. Kriege 94; D. Frauen u. d. Medizin 95; Zauberpflanzen u. Amulette; Automatenzauber (Ballett m. Godlewski) 98; Bilderatlas z. Pflanzengeographie 99; Studien üb. d. Verbreitungsmittel d. Pflanzen I.; Windfrüchtler 00; Wenn die Katze nicht zu Hause ist (Ballet m. Godlewski) 01; Vom Pol zum Aquator 02; 150 Jahre Schönbrunner Tiergarten 02; Schönbrunner Tierbilder 03.

Kronfeld, Julius, s. Ströhmfeld, Gustav.

Krönlein, Rud. Ulr., ✓, Dr. med., o. U.-P., Dir. d. chirurg. Klinik. Zürich. (Stein a. Rh. $^{19}/_{2}$ 47.) B: Offene Wunddebandlg 72; Offene u. antisept. Wunddebandlg 76; Langenbecksche Klinik u. Polit. Klinik 77; Lehre v. den Luxationen 82; Wunddebdlg a. alter u. neuer Zeit 86; Gymnasial- u. Univ.-Bildg u. deren Bedeutung f. d. Medizin 86; Akad. Freiheit 87; Hirnverletzungen im Handb. d. prakt. Chirurgie 99, 2. A. 02. ()

Kronoff, Frida v., s. Hummel, Frida.

Kronsbein, Wilh., Publizist, Dr. phil., Chef-Red. d. „Post". Berlin SW, Zimmerstr. 94. (Dortmund $^{25}/_{1}$ 56.) B: Stenogr. Streifzüge 93/95 II; Parlament u. Stenogr. 94; Das heutige Zeitungswesen 01; Die physiolog. u. psychol. Beziehgen zwisch. Sprache u. Schrift 02.

Kropatscheck, Friedr., Lic. theol., Dr. phil., a. o. UP. Greifswald, Wilhelmstr. 37/38. (Wismar $^{25}/_{1}$ 75.) B: Joh. Dölsch a. Feldkirch 98; Occam u. Luther 00; Schriftprinzip der luth. Kirche I 04.

Kropatscheck, Herm., Dr. phil., Prf., Chef-Red. d. „Kreuz-Ztg.". Berlin NW, Siegmundshof 16 I. (Nahhausen $^{11}/_{3}$ 47.) B: De Gepidarum regnis 69; Erziehung d. deutschen Jugend 90. ()

Kropff (Kroff), Friedr. ☉, Rom., Nov., Stz. München, Schellingstr. 27 IV. (Pleinfeld $^{20}/_{8}$ 69.) B: Leben u. Streben, kl. Erz. 00.

Kroeß, Alois, (k.), Kirchen♛, SJ. Praag, Gersteng. 2. (Mölten, Tirol, $^{20}/_{6}$ 56.) B: Die Residenz der Gesellsch. Jesu u.

der Wallf. Mariaschein in Böhmen 93; D. sel. Petrus Canisius in Österreich 98.

Krotl, Fritz, s. Brüggemann, Fritz.

Krticzka, Hans, s. Jaden, Hans K. Frhr. v.

Krüche, Arno, PA., ✗, Dr. med., Hrsg. d. „Ärztl. Rundschau". München, Schwanthalerstr. 37. (Zeulenroda 19/5 54.) **W:** Allg. Chirurgie 82. 7. A. 99; Spez. Chir. 83, 11. A. 02; Wasserkuren 88; Gicht u. Rheumatismus 90; Schwed. Bewegungskur 91; Hämorrhoiden 92; Lehrb. d. Wasserheilkde 92, 2. A. 99; Ärztl. Vademec. 94, 10. A. 03.

Krug, Carl (Pf. Carl Niebuhr), ♛, ♪, Orientalist, Red. d. „N. Allg. Ztg.". Berlin W 30, Luitpoldstr. 3 III. (ebda 5/6 61.) **W:** Gesch. d. hebr. Zeitalters 94; Deborah-Lied 94; Studien zur Gesch. d. alten Orient 94; Chronologie Israels, Ägyptens Babyloniens u. Assyriens 96; Amarna-Zeit 99, 2. A. 03; Einflüsse orient. Politik a. Griechenland im 6. Jahrh. 99.

Krug, Frau Maria, geb. Bleser (Pf. Alinda Jakobi), (†), Roman, Jugendschr., ✗. Mainz, Kapuzinerstr. 50. (Trier 16/10 55.) **W:** Mod. Gegensätze, R. 84; Judenknabe von Prag, R. 85; Kämpfende Herzen, R. 86; Christkindl kommt, G. 90; Altarblüten, G. 93, 2. A. 99; Gräfin Ida Hahn-Hahn 94; Heideroſen, G. 95; Spät erkannt, R. 95; Elsbeths Leiden u. Freuden, Erz. 96, 3. A. 03; Das Lied v. St. Elisabeth, G. 97; Im Kampfe d. Lebens, R. 99; Philipp Welser, G. 00.

Krug, Walther (Wilhelm Walther Krug), Ästhetik, Rechtspraktikant. Pforzheim i. B., Zerrennerstr. 27 IV. (Düſſeldorf 23/9 75.) **W:** Perspektiven 03. *

Krüger, August, Roman, ✍, Humor. Obernigk b. Breslau. (Potsdam 10/10 43.) **W:** Aus kleinen Garnisonen, R. 88; Landadel 89; Frau Kommandant 90; Hochwohlgeboren 91; Nur keinen Leutenant 91; Liebeswerben 91; Ernas Fehltritt 93.

Krüger, Carl, Humor, Gemeinnütz. Berlin W, Motzstr. 66. (Stettin 28/1 59.) **W:** Ende d. Hochzeitsreise 90, 2. A. 98; Fliedermüllers in Dievenow 90, 4. A. 98; Unt. heiterer Flagge 91; Memoiren e. Backfisches 92.()

Krüger, Ferdinand, westfäl. Dialekt-Dichter, Dr. med., prakt. Arzt. Linden a. Ruhr. (Beckum 27/10 43.) **W:** Rugge Wiäge, R. 82; Hempelmanns Smiebe, R. 93 III. (*)

Krüger, Friedrich, ✍, Dr. phil., Botaniker am kais. Gesundheitsamt u. Doz. an der kgl. Landw. Hochschule. Berlin NW, Platz a. Neuen Tor 1. (Schwerin in M. 25/12 64.) **W:** Schildlausb. (m. † Geh. R. Frank) 00.

Krüger, Friedr. Wilh. Gust., klass. Ψ, Dr. phil., Gschulr. Dessau. (Braunschw. 28/5 37.) **W:** Theologumena Pausaniae 60; Apulei Apolog. ed. 64; Apul. florid. q. s. ed. 65 etc.; Charon u. Thanatos 66; Horaz, Satiren u. Episteln erkl., 14. A. 97/00; Horatius, Schultext 99; Quintilian, Buch X. erkl., 3. A. 88; Verordn. u. Ges. f. d. Gymn. u. Realanst. d. Herzogt. Anhalt 02. **Mith:** Vademecum a. Luthers Schr., 3. A. 00. ()

Krüger, Gust., †, Kirchenꝛ, D., Dr. phil., o. UProf. Gießen, Löberstr. 22. (Bremen 29/6 62.) **W:** Monophysit. Streitigkeiten 84; Lucifer, Bischof v. Calaris 86; Justins Apologie 91, 3. A. 96; Altchristl. Lit.-Gesch. 95, Nachträge dazu 98; Was heißt Dogmengesch. 95; Entstehung d. N. Test. 96; Dogm. vom N. T. 96; Wiedervereinigg d. christl. Kirchen 97; D. urchristlichen Funde 98; Zacharias Rhetor 99. **H:** Hase, Kirchengesch. II. 90, III. 91/92, 3. A. 01 ff. **Uc:** Réville, D. Religion zu Rom unter den Severern 88. ()

Krüger, Herman, Litꝛ, ✍, Redakt. d. „Altonaer Tageblattes". Altona, Manſteinstr. 12 p. (Drebkau 24/2 82.) **W:** Der Islam in seiner Entwickelung 02; Goethe u. der Orient 03. *

Krüger, Herm. Anders, Litꝛ, Kritik, ✪, Roman, Dr. phil., Assistent am kgl. histor. Museum. Dresden-N., Hähnelstr. 3. (Dorpat 11/8 71.) **W:** Vermächtn. d. Tacitus 96; Ritter Hans, Dr. 97; Sirenenliebe, R. 97, 2. A. 02; Waldhüters Weihnacht, Festsp. 97; Simple Lieder 98, 2. A. 00; Der junge Eichendorff 98, 2. A. 04; D. Weg im Tal, R. 03; Pseudoromantik: Frdr. Kind u. der Dresdener Liederkreis 04.

Krüger, Hugo, röm. Recht, Dr. jur., Bibliothekar an der UBibl. u. ao. UProf. Münster i. W., Koerdestr. 24. (Landsberg a. W. 25/5 61.) **W:** Vermächtnisse von Forderungen u. Schulden 83; Gesch. der capitis deminutio I 87; Beitr. z. Lehre von der exceptio doli 92.

Krüger, Karl A., ✍, Rekt. Königsberg, Pr., Yorkstr. 60. (Schöneberg a. W. 14/3 39.) **W:** Gesch. d. christl. Kirche 73, 11. A. 02; Bibl. Gesch. 76, 11. A. 03; Geschichtsbilder f. Schulen 77, 25. A. 99; Bilder a. d. Weltgesch. 79, 7. A. 00; Schulgeogr. 80, 25. A. 02; Schulnaturgesch. 90, 11. A. 00; Naturlehre 80. 9. A. 02; Realienbuch 89, 27. A. 03; Dtsche Litkunde 83, 7. A. 03; Vaterländ. Gesch. 85, 7. A. 02; Grundzüge der Naturgesch. u. Naturlehre 87, 8. A. 00; Kirchengesch. f. evang. Schulen 90, 5. A. 03; Gesch. Preußens i. Einzelbildern 91, 3. A. 98; Sprachschule 94, 3. A. 03; Deutsche Schulgrammatik 94, 7. A. 02 u. v. a.

Krüger, Paul, röm. Recht, Dr. jur. o. UProf. GJurR. Bonn, Königstr. 21. (Berlin 20/3 40.) **W:** Prozeff. Konsumtion u. Rechtskraft des Erkenntnisses 64; Kritik des Justinianischen Codex 67; Just. Inst. 67, 2. A. 99;

Fragmentum de iure fisci 68; Corpus Juris Civilis (mit Th. Mommsen und R. Schöll) 68 ff., 8. A. 99; Krit. Versuche 70; Gai Institutiones (m. W. Studemund) 78, 4. A. 99; Codicis Justin. Fragm. Veronensia 74; Codex Justin. 77; Collectio libr. iuris Anteiustin. (m. Th. Mommsen u. W. Studemund) 78 ff.; Codicis Theod. Fragm. Taurinensia 80; Gesch. d. Quellen u. Lit. d. Röm. Rechts 88, frz. Bearb. 94.

Krüger, Richard, Prof. am Technikum der fr. Hansestadt Bremen, Friedrich Wilhelmstr. 11. (Berlin $^{15}/_{8}$ 56.) **B:** Handbuch d. ges. Straßenbaues in Städten 81; Lehre v. d. Brennmaterialien 83; Filter f. Haus u. Gewerbe 86; Natürl. Gesteine 89 II; Lehrb. d. Rechnens m. imagin. u. komplexen Zahlen 93; Graph. Pläne z. Ermittelung der Höhen schmiedeeisern. Träger und Holzbalken, der Durchmesser gußeis. Voll- und Hohlsäulen und d. Stärken hölzern. Stützen 96; Handbuch der Baustofflehre 99 II; Leitfaden d. Erd- u. Straßenbaues 04.

Krüger-Ottzenn, Frau Prof. Bertha. DSch., Belletristik, wissensch. Lehrerin a. D. an der Königin Luisenschule. Tilsit, Fabrikstr. 83. (Darkehmen $^{22}/_{3}$ 52.)

Krumbacher, Karl, Ψ, Dr. phil., o. UProf., Hrsg. d. „Byzantin. Ztschr." u. d. „Byzantin. Archivs". München, Ottostr. 5. (Kürnach $^{23}/_{9}$ 56.) **B:** Beitr. z. e. Gesch. d. griech. Spr. 84; Griech. Reise 86; Gesch. d. byzant. Literat. 90, 2. A. 97; Mittelgriech. Sprichwörter 93; Michael Glykas 95; Kasia 97; Studien zu Romanos 99; Umarbeitungen bei Romanos 99; Die Moskauer Sammlg mittelgriech. Sprichwörter 00; Das Problem der neugriech. Schriftsprache 02.

Krumbein, Gustav Eduard, Stenographie, Stadthauptbuchhalter a. D. Dresden, Seidnitzerplatz 8 I. (ebda $^{18}/_{9}$ 41.) **B:** Kurzgef. Gesch. d. Gabelsbergersch. Schule 74, n. A. 77; Wilhelm Stolze u. der Entwickelungsgang f. Schule 76; Stenograph. Humoristikum 94, n. A. 97; Dir. Friedr. Wagner 94; Der Dresdener Gabelsberger Stenographenverein 98; Entwickelungsgesch. d. Schule Gabelsbergers 01; Leben u. Wirken F. X. Gabelsbergers 01; Vom Dresdener Stenographentage bis z. Gegenwart 03. *

Krumbholtz, Robert, Dr. phil., Kgl. Archivar. Münster i. W., Südstr. 77 II. (Stettin $^{1}/_{12}$ 63.) **B:** D. Gewerbe d. Stadt Münster bis z. J. 1661 98. ()

Krummacher, Martin, Ψ, Dr. phil., Dir. der höh. Mädchensch. Cassel, Wilhelmshöher Allee 8. (Tecklenburg $^{15}/_{11}$ 36.) **B:** Wörterbuch d. engl. u. dtsch. Umgangssprache 92, 4. A. 01.

Krümmel, Otto, ⊕, Dr. phil., o. UProf. Kiel. (Exin $^{8}/_{7}$ 54.) **B:** Äquatoriale Meeresströmungen d. Atlant. Ozeans 77; Versuch e. vergl. Morphologie d. Meeresräume 79; Europ. Staatenkde I 80; Ozean 86, 2. A. 02; Handb. der Ozeanographie 87; Reisebeschreibg d. Plankton-Expeds 92; Geophysik. Beobacht. ders. 93; Üb. Gezeitenwellen 97; Klassiker d. Geographie II 04.

Krusch, Bruno, ♛, Chronologie, Quellenkritik, Verwaltgs-Ψ, K. Archiv R. Breslau, Monhauptstr. 12. (Görlitz $^{8}/_{7}$ 57.) **B:** Studien zur christl. mittelalterl. Chronologie 80; Ausgaben in den Monumenta Germaniae (Script. rer. Meroving. u. a.) 84 ff.

Krusch, P., Dr. phil., K. Bezirksgeologe u. Doz. f. Erzlagerstättenlehre a. d. Bergakademie, Red. der „Zeitsch. f. prakt. Geologie". Charlottenburg, Herderstr. 12 II

Krusche, G., ⚷, OblehrerIn a. d. höh. Schule f. Mädchen. Leipzig. (Kl. Wilkawe $^{9}/_{3}$ 35.) **B:** Schulgesetzkde f. Eltern, Erzieher u. Lehrer im Kgr. Sachsen 80; Lit. d. weibl. Erziehung u. Bildung in Deutschl. v. 1700 | 1886 87. **H:** Prof. Ungers Leitfaden zum Kopfrechnen, 3. A. 81; Eckardts Anleitung dicht. Meisterwerke zu lesen, 3. A. 83.

Kruse, Georg (Pf. F. Silesius), ⊙. Berlin-Friedenau, Sponholzstr. 31. (Neustreliz $^{13}/_{10}$ 30.) **B:** Kriegsgefangen; Heimliche Zusammenkünfte; Ein Mann a. dem Volke; Lieb Vaterland kannst ruhig sein; Familie Quasselbach; Sie weint; Die Brautschau des Kronprinzen; Roland von Berlin; Dichter u. Bauer.

Kruse, Georg Rich., ⊙, Kapellmstr, Red. d. „Deutsch. Bühnen-Genossenschaft" u. d. Bühnenwerke für Philipp Reclams Universalbibliothek. Berlin-Friedenau, Sponholzstr. 31. (Greiffenberg $^{17}/_{1}$ 56.) **B:** Die Herzlosen; Sie ist stumm; Lortzing, Biogr. 99; Lortzingbriefe 01.

Krüß, Hugo, Optik, Dr. phil. Hamburg, Adolphsbrücke 7. (ebda $^{23}/_{8}$ 53.) **B:** D. elektrotechn. Photometrie 86; Kolorimetrie u. quantit. Spektralanalyse 91.

Krutschek, Paul, (k.), kath. Kirchenmusik, Benefiziat. Reisse. (Falkenberg, OS., $^{14}/_{9}$ 46.) **B:** Die Kirchenmusik nach dem Willen der Kirche 89, 5. A. 01; Rechtes Maaß u. rechte Mildei. Kirchenmus. Ding. 01.

Krzischkowski, Leo Rob., ASB., Skizze, poet. Erzähl., Magistrats-Offizial. Brünn, Mähren, Dominikanerg. 9 I. (Irreg, Syrmien $^{6}/_{4}$ 78.) *

Kubel, Ludwig, Roman. Lugau, Sachsen. (Eschershausen $^{7}/_{11}$ 59.) **B:** Die Glocke v. Falkenried, Gesch. e. märk. Schulhauses 99; Winzenburg, R. a. der Zeit d. groß. Hildesheimischen Stiftsfehde 01 II. *

Kübler, Bernh., ⚷, Dr. phil. et jur., ao. UProf. Berlin-Großlichterfelde, Ost, Auguststr. 14. (Krotoschin $^{4}/_{7}$ 59.) **B:** Ausg. des Jul. Valerius 88, des Cäsar

93|97. H: Wörterbuch der klassisch. Rechtswissenschaft 94, 98, 99, 03; Institutionen des Gaius (m. E. Seckel) 03.

Kübler, Otto, klass. Ψ, Dr. phil., GP., GDir., GRegR. Berlin W, Bellevuestr. 15. (Liegnitz 27.) B: Griech. Vokabularium, 12. A. 03; Lat. Pensa für d. unter. Gymnasialklass. 87, f. VI 3. A. 98, für V 2. A. 99, für IV 2. A. 03. H: Wiese, Slg der Verordnungen u. Gesetze f. d. höheren Schulen 86|88 II.

Küchendahl, Helene, s. Barnhagen, Hel.

Kücker, Anton (k.), ✠, Pfarrhelfer Kerns, Sch. (Sarnen 1|3 39.) B: Chronik v. Kerns 86; Gesch. der kantonal. Fonds 91; Chronik von Sarnen 92; Geschichte v. Sachseln 00.

Küchler, Carl Gottl. Friedr., Germanistik, M. phil., ObLehr. Varel in Oldenburg. (Stollberg 12|1 69.) B: Anekd. a. d. Leben Wilh. d. Siegreichen 90; Liebesheim, N. 91, 2. A. 99; Nord. Heldensagen 92; Faustsage und der Goethesche Faust 93, 2. A. 99; Faustsagnet og Goethes Faust 93; Gesch. der Isländ. Dichtung d. Neuzeit (1800—1900) I 96; Drei Novellen vom Polarkreis 96; Nord. Nov. 96; Von nord. Gestaden, N. 96; Grundriß d. christl. Ethik 97; Der Grundgedanke in H. Ibsens Dichtung 98; Künstlerherzen, N. 00; Laurekas Korhoinen, N. 00; Schwert u. Krummstab, Dr. 00; Kais. Elisabeth 01; Schneespuren, N. 02; Grausame Geschicke, N. 02; Gesch. d. Isländ. Dramatik 02; Hungrige Menschen, N. 04.

Küchler, Kurt, ✠, Roman, O. Göttingen, Gartenstr. 24 II. (Essen 9|3 83.) B: Ein Tagebuch in Liedern 03; Der Roman eines Wahnsinnigen 03. *

Küchler, Ottomar, Felix, Belletristik, Kirchichullehr. Brünlos b. Thalheim, Sachs. (Stollberg 21|8 70.) B: Knud und Ingeborg, N. 96.

Küchling, Herm., O, Nov., Dr. phil. Leipzig, Kurzestr. 1. (Weimar 20|9 41.) B: Es war ein Traum, Sch. 77; Bis Morgen, Lsp. 79; In die große Welt; Sch. 80; Vor dem Spiegel, Lsp. 81; Herzfehler, Lsp. 82; Desdemona, Sch. 84; Nov. 86; N. Tempelbilder 87; Morgenrot, Festsp. 94; Der engl. Hund, Lsp. 95.

Kuczynska, Frida v. (Ps. Teja Victus v. Tröl). Petropolis, Brasilien, österr.-ungar. Legation. B: Aus der slav. Welt 02 II. (*)

Kuderna, Béla, ⚔, ✠, k. k. Oberst d. R. Wien VII, Breiteg. 4. (Preßburg 8|8 46.) B: s. 1901, S. 781; ferner: Gewappnete Klänge, n. F. 02.

Küfer, Kuno, s. Scheerbart, Paul.

Kuefstein, Franz Graf von, (k.), ✠. Viehhofen. B: D. Südtirol. Frage 75; D. Grundsätze d. politischen Partei 80; Der wirtschaftliche Wert 85; Duré du travail 90; Die Entwicklung z. Weltwirtsch. u. d. österr.-ung. Ausgleich 99; Eine neue Entwicklungsstufe der Volkswirtschaft 03. Ue: P. Liberatores Grundsätze der Volkswirtschaft 91.

Kugler, Frz Xav., (k.), SJ., Entzifferg u. Erkl. astronom. Keilinschrift, Prof. d. A am Collegium Maximum. Valkenberg, Holland. (Königsbach, Pfalz, 27|11 62.) B: Die babylon. Mondrechnung 00; Babylon u. Christentum, 1. Heft 03.

Kuhl, Joseph, ✠, Ur ✠, Sprachwissensch., Dr. phil., Prf. Cöln-Ehrenfeld, Vogelsangerstr. 37. (Coblenz 16|10 30.) B: Die Anfänge d. Menschengeschlechts u. sein einheitl. Ursprung 76 II; Darwin u. d. Sprachwissensch. 77; Descendenzlehre u. d. neue Glaube 79; Beiträge z. griech. Etymologie 85; Gesch. d. Stadt Jülich 91—97 IV; D. Jülicher Kirchenstreit i. 15. u. 16. Jhrh. 02. ()

Kuhlenbeck, Ludw., ✠, ✠, ✠, Soziologie, Dr. jur., Prf. d. dtschen Rechts. Lausanne. (Osnabrück 25|4 57.) B: Gros u. Psyche, G. 87, 2. A. 90; G. Bruno 88; Problem d. internat. Gelehrtensprache 89; G. Brunos Reformation des Himmels 89; Bruno, der Märtyrer 89; Spaziergänge e. Wahrheitsuchers i. Reiche d. Mystik 90; Spiritisten, Occultisten, Mystiker u. Theosophen 90; Chek u. d. Giroverkehr 90; Das Ganze Sammeln 90; Reform d. Ehe 91; Schuldbegriff als Einheit v. Wille u. Vorstellng 92; G. Bruno vom Unendlichen, von All und den Welten 92; Lorbeer und Rose, Dichtgn 94; Rechtsprechung des Reichsger. in Bez. auf die wichtigsten Begriffe u. Institute des Zivilrechts 95; D. Occultismus d. nordamer. Indianer 97; Vom Pandektenrecht z. BGB. 97; G. Brunos Dialoge degli eroici furori übers. u. erl. 98; BGB. f. d. Dtsche Reich nebst d. Einf.-Ges. erl. 00, 2. A. 03; Im Hochland der Gedankenwelt, Grundzüge e. heroisch-ästhet. Weltanschauung 04; G. Brunos Aschermittwochsmahl übers. u. erl. 04.

Kuhlmann, Bernh., (k.), ✠, D., GDb.-Lehr. Paderborn. (Nieder-Marsberg 15|3 50.) B: D. hl. Sturmi 90; D. hl. Bonifacius 95; Leo III u. Karl d. Gr. in Paderborn 99; Cresburg u. Irminsul 99. H: Strunck, D. hl. Liborius 96.

Kuhn, P. Alb., (k.), OSB., Kunst ✠, Ψ, Dr. phil., Prf., Kapitular. Einsiedeln. (Wohlen 24|12 39.) B: Roma 78, 3. A. 87; Vatikan. Wandgemälde 79; Melchior von Deschwanden 82; Stiftsbau Einsiedeln 83; Ästh. Vorsch. 84; Allg. Kunstgesch. 91 ff.

Kuhn, Ernst, ind. Ψ, Dr. phil., o. UProf., Mit-Red. d. „Zeitschr. f. vergl. Sprachf.". München, Heßstr. 3. (Berlin 7|2 46.) B: Beiträge zur Pali-Grammatik 74; Über Herkunft u. Sprache d. transganget. Völker

83; Barlaam und Joasaph 93. H: Literaturbl. f. orient. Philol. 83 ff. IV; Oriental. Bibliogr. 92 ff. Bd. VI—VIII.

Kuhn, Friedrich, klass. Ψ, Dr. phil., Bibliothekar a. d. Kgl. u. Univ.-Bibliothek. Breslau X, Enderstr. 13. (ebda 5/3 63.) B: Symbolae ad doctrinae περὶ διαχρόνων historiam pertinentes 92; M. Hertz, Supplementum apparatus Gelliani 94; Beschreibendes Verzeichnis der alten Musikalien (Hss. u. Druckwerke) des Kgl. Gymnasiums zu Brieg 97. H: Bibliotheca philologica, Jahrg. 47—50 94 bis 98. *

Kuhn, P. Kaspar, (k.), OSB., Naturw., Novellen, ✝, Museumskustos. Ottobeuren. (Hohrbach i. W. 8/11 19.) B: Die Käfer d. südbayr. Flachlandes 58; Lustig u. listig, Lsp., 3. A. 99; Blicke in d. Natur 83/84, 2. A. 95; Kolping, der Gesellenvater, Sch., 2. A. 92; Spaziergänge i. Freien 89, 2. A. 99 II; Lernt d. Natur kennen 03 II u. v. a.

Kuhn, Ernst, ✝, Red. d. „Kirchl. Monatsbl. f. Rheinland u. Westfalen", Pfr. Siegen, Westf., Pfarrstr. 18. (Schermbeck 10/5 48.) B: J. G. Hamann, Magi 2c., Hilfsbüchl. z. Heidelb. Katechismus. 93; D. Meister ist da u. rufet dich, evang. Pred. 95; Christl. Gemeinschaftswesen 97; Vom Glauben an Christus 99; Gnade um Gnade, tägl. And. (m. O. Brüssau) 01. H: D. angenehme Jahr d. Herrn (m. O. Brüssau) 00.

Kuehn, Friedr. Adolf, Musik, ♆, Nov., Dr. phil., Beamt. d. Finanzmin. Wien XVIII, Schumanng. 48. (Treudorf b. Olmütz 2/4 70.) B: Kinder d. Hains (m. Lenz) 96.

Kühn, Georg, s. Rhein, Ludwig.

Kühn, Jul., ✓, Dr. phil., o. UProf., Dir. d. landw. Institutes d. Univ., WGR., Exz. Halle, Wuchererstr. 2. (Pulsnitz, Sa. 23/10 25.) B: Fachschr. ()

Kühn, Karl, franz. Unterrichtsbücher, Dr. phil., Real-Obrlehr. a. D., Pfr. Wiesbaden, Knausstr. 2. (Kennerod 29/4 48.) B: Z. Methode d. franz. Unterr. 83; Franz. Schulgrammatik 85, 4. A. 99; Kl. franz. Schulgramm. 90, 5. A. 02; Franz. Lesebuch f. Anfänger 92, 6. A. 03, f. Unterstufe 87, 9. A. 03, f. Mittel- u. Oberst. 94, 6. A. 03; Franz. Elementarb. f. lateinlose u. Reformschulen (m. Dr. R. Diehl) 03; La France et les Français 03; Lehrbuch der franz. Sprache (m. R. Diehl) 04.

Kühn, Otto, Politik, ✓, Musik, Übsetzgn., Chefred. des „Mühlh. Anzeigers". Mühlhausen i. Th. (Berlin 13/3 63.)

Kuhn, Paul, Lit., ✆, Uc: F, Dr. phil., Bibliothekar d. U.-Bibl. Leipzig, Kreuzstr. 10. (Frankenberg i. S. 16/10 66.) B: Syntax d. Verbums in Aelfrics Heiligenleben 89; M. Klingers Christus im Olymp 97.

Kühne, Elisabeth, s. Gnauck-Kühne.

Kuhne, Johannes, inn. Mission, Pastor. Gr. Dahlum, Braunschw. (Bodenstedt 30/11 51.) B: D. Dorfes Erwachen, Erz. 00; Gesch. der christl. Liebestätigkeit im Herzogtum Braunschweig 03. *

Kühne, Frau Julie (Pf. Fr. Masche), DSch., ⌂. Danzig-Oliva, Westpr., Zoppoter Chaussee 6 a. (Stettin 9/5 37.) B: Frauenvereine der Gegenw. 2c. 70; Elfr. Laub 73; Badegesellsch., Lsp. 75; Rattenschloß, Lsp. 76; Sie will wie Er u. er ihr Glück, Lsp. 82; Villa Frankreich, Kom. 96.

Kühnemann, Eugen, ♫ u. Lit. W, Dr. phil., Prf., Rektor d. Kgl. Akad. Posen, Neue Gartenstr. 58. (Hannover 28/7 68.) B: Die Kantischen Studien Schillers u. die Komposition d. Wallenstein 89; Fürst Bismarck in Kissingen (anonym) 92; Turgenjew u. Tolstoj 93; Herders Persönlichkeit in sein. Weltanschauung 93; Herders Leben 95; Kants u. Schillers Begründg der Ästhetik 95; Grundlehren d. Philosophie, Studien über Vorsokratiker, Sokrates u. Plato 99; Sokrates u. die Pädagogik 01; Über die Grundlagen d. Lehre d. Spinoza 02. H: Herder, Werke I, IV u. V in Kürschners Disch. Nat.-Lit. 91/93; Schillers philosoph. Schriften u. Ged. philos. Bibliothek. Bd. 103 02; D. Eröffnung d. Kgl. Akademie zu Posen, Festrede 03.

Kühner, Phil., PA., Publizist, ✓, Bes. u. Chefred. d. „Eisen. Tagespost", Dir. d. Wagner- u. Reuter-Museums. Eisenach, Schmelzerstr. 2. (Landau, Pf., 7/10 58.) B: Hannibal, Lsp. 94.

? Kühnlein, Heinr., Nov., ✓, GLehr. Münnerstadt, UFranken. (Sulzfeld 14/7 56.) B: Natur u. Kunst, Festsp. 86; Frau Amélie, N. 90; Ums Burgrecht, N. 90; Gen. York 92; Türmer-Heinz, Erz. 93; Eisgang, Erz. 94; Lit. u. pädag. Bedeutung Kellers 94; Florian v. d. Matten, N. 98; O. Ludwigs Kampf geg. Schiller 00.

Kuhnow, Frl. Anna, ✗, Dr. med. prakt. Ärztin. Berlin W, Kinkstr. 15. (Drossen 27/9 59.) B: Statisch-mechanische Untersuchungen 90; Frauenkleidung 93; Gedanken u. Erfahrungen über Frauenbildung und Frauenberuf 96.

Kujot, Stanisl., (k.), westpreuß. Prov.-W, Pfr. Griebenau per Unislaw. (Kielpin 18/11 45.) B: Gesch. d. Abtei Pelplin 75; Haupt d. hl. Barbara, Erz. 75; Bistumsgüter i. Pommerellen 80; Gewundene Wege, Erz. 89; Wer ist schuldig? Erz. 89; Aus gesundem Stamm, Erz. 89; D. Thorner Tumult v. 1724 97; Visitationes Archidiac. Pomeraniae 97/99 III; Wer hat die Pfarrkirchen d. Culmer Diözese gegründet? I (poln.) 03.

Kuk, Wladimir (Pf. Erwin Ostmann), (k.), DDeSchG., ♆, Nov., W, k. k. ObRechnungsR. u. Handelsch. Doz. Wien XVIII,

Kutschkerg. 20. (Pola 7/255.) **B**: Weinlaune, G. 84; J. Speckbacher 85; D. Engländer 87; Erzherzog Albrecht 95; D. Kaiser, G. 98. ()

Kükenthal, Willy, ♆, ⚙, Dr. phil., o. UP. u. Dir. d. Zoolog. Inst. u. Mus. d. Univ. Breslau. (Weißenfels 4/8 61.) **B**: Fachschr. ()

Kukula, Rich., Bibliogr., Hochschul♛, klass. ♆, Statistik, Dr. phil., k. k. Univ.-Bibliothekar. Prag, Jungmannstr. 22. (Gonobitz, Steiermark, 9/10 57.) **B**: De tribus pseudaceronianorum scholiorum recensionibus 83; Amts-Instruktion f. die Ausarbeitg d. Zettelkataloges d. k. k. öff. u. Univ.-Bibl. in Prag 97. **Ue**: u. **Bearb**: Van Ermenghem, Üb. d. Cholerabazillen 87. **H**: Österr. Hochschulkal. 90/92; Allgemein. dtscher Hochschulen-Almanach 88, 2. A. 92, 1. Ergänz.-Heft 93; „Minerva", Jahrb. d. gelehrt. Welt 92/96.

Kukula, Rich. Cornelius, klass. ♆, Dr. phil., k. k. Prf. am Sophiengymnasium. Wien VI/2, Uferg. 18. (Laibach 25/3 62.) **B**: De Cruquii codice Vetustissimo 85; Die Mauriner Ausgabe des Augustinus. Beitrag z. Gesch. d. Lit. u. d. Kirche im Zeitalter Ludwigs XIV. 98; Lehr- u. Lesebuch der franz. Sprache für österr. Gymn. (m. O. Boerner) 99; Tatians sogen. Apologie. Exegetisch-chronolog. Studie 00; Altersbeweis u. Künstlerkatal. in Tatians Reden an die Griechen 00. **H**: A. Laurie, Mémoires d'un Collégien 02. ()

Kukula, Wilhelm, Natur♛, k. k. RegR., Dir. der k. k. 1. Staatsrealsch. Wien II, Vereinsg. 21. (Müglitz 33.) ()

Kulima, s. Bauer, Fritz.

Kulka, Rob. (Pf. Rob. Thalberg), OeF., Red. Wien III, Marxerg. 3. (Prag 29/7 50.) **B**: Organisation d. gewerbl. Bildgswesens in Österr. 80; Bürgerl. Wohngseinrichtungen 88; Handels- und Gewerbe-Adreßbuch für Wien 89, 92.

Kullmann, Joh. Phil. Albrecht, VB., Epik, ♆, GObHehrer. Laubach, ObHessen. (Frischborn 16/8 61.) **B**: D. beid. Freunde, Jd. 86. ()

Kulmsieg, Hugo v., △, Kunst♛, Architekt, Hrsg. u. Red. d. Monatsschr. „Die Kirche". Berlin-Südende. (Wien 19/9 68.) *

Külpe, Frau Pastor Frances, geb. James, Skizzen, Roman. Libau (Kurland), Waisenhausstr. 14. (Rußl. 62.) **B**: Freilichtskizzen aus Rußl. u. a. 01; Wera Minajew, R. 02.

Külpe, Oswald, ⁂, o. UP. Würzburg, Sanderglacisstr. 1. (Candau 3/8 62.) **B**: Grundriß der Psychol. 93; Einleitung in die Philosophie 95, 3. A. 03; D. Philos. der Gegenwart in Deutschland 02.

Kümmel, Konrad, (k.), Erz., Monsignore, Chefred. d. „Dtschen Volksbl." u. „Kath. Sonntagsbl." Stuttgart, Urbanstr. 94. (Rechberg 22/4 48.) **B**: D. Katholikentag v. Ulm 91; Ausgew. kath. Erz. 93; D. Schreinermax 98; An Gottes Hand, Erz. 97 II; Advents- u. Weihnachtsbilder 98 II; Fasten u. Osterbilder 98 II; Muttergottes, Erz. 00. **H**: Kathol. Volks- u. Hausbal. für Württbg.; Kath. Jugend- u. Kinderbibl. 95; Kath. Volksbibl. 98. ()

Kummer, Friedr., Dr. phil., Feuilleton-Red. a. „Dresd. Anz.". Dresden, Cirkusstr. 8. (ebda 30/3 65.) **B**: Tarquin, Dr. 89; M. Weitmoser, Dr. 91; Lockende Liebe, R. 94.

Kummer, Karl Ferd., Germanistik, ⚿, Dr. phil., HofR. Wien III, Ungarg. 11. (Linz 31/5 48.) **B**: Jungfrau v. Orleans i. d. Dichtg 74; Poet. Erzählgen des Herrand v. Wildonie u. d. k. innerösterr. Minnesänger 78; Ministerialengeschlecht v. Wildonie 78; Erlauer Spiele 82; (m. Stejskal): Dtsch. Lesebuch f. österr. Gymnas., 9 Bde 83/86, 8. A. 03; Dtsche Schulgramm. 85, 5. A. 02; Stimm. üb. d. österr. Gymn.-Lehrplan v. 84, 86; (m. Stejskal): Mhd. Lesebuch 88 u. Deutsch. Lesebuch f. österr. Realschulen 89 VIII, 5. A. 03; Einführg in die Gesch. d. dtschen Lit. (m. Stejskal) 93, 5. A. 02; Leitf. z. Gesch. d. dtschen Lit. (m. Stejskal) 3. A. 01; Dtsch. Lesebuch f. Mädchenlyzeen (m. Stejskal) 01/02 IV; Dtsche Schulgramm. f. Mädchenlyzeen 02.

Kümmerlen, Julius Heinr., ⁄, ⚿, ⚿, Amtm. Leutkirch, Württ. (Mockmühl, OA. Neckarsulm 13/3 72.) **B**: D. Leinenweberei Leutkirchs 03.

Kunad, Paul, ♆. Leipzig, Moltkestr. 15. (Chemnitz 28/1 64.) **B**: Ged. 90; Nachtschatten, n. G. 91; N. Ged., 3. Samml. 93; N. Dichtgn, 4. Slg. 95; Aphorismen 03. ()

Kundel, Karl, Red. d. „Freisinn. Ztg". Berlin-Schöneberg, Vorbergstr. 8 IV. (29/9 60.)

Kunert, Fritz, Politik, Red. d. „Vorwärts", M. d. R. Berlin-Südende, Langestr. 19. (Alt-Landsberg 15/9 50.) ()

Kunis, Wilhelm, ⚿, ⚙, Chefredakt. u. „Die Mühle". Leipzig, Comeniusstr. 3. (Leipzig-Schönefeld 3/11 45.) **B**: Jll. Münz-, Maß- u. Gewichtskunde 73; Sechs Tafeln ausgeführte Wasserräder 79; Reinigung d. Getreides 2c. 83; D. Einrichtungen z. Unfallverhütg in Mühlen u. Maschinenfabr. 85; Arbeitsordnung f. Mühlen 81, 2. A. 92; Deutscher Mühlenkalender 93/02.

Kunkel, Josef, Publizistik, Lokal♛, Red. d. „Bayreuther Tagbl.". Bayreuth. (Aschaffenburg.)

Kunoth, Georg, PA., ⁄, Komponist, Chefred. d. „Brem. Nachr.". Bremen, 2. Schlachtpforte 7. **B**: Patriot. Lieder 99; Musikalien.

Kunowski, Taras, s. Linke, Oskar.

Künstle, Karl, (k.), ✝, Kirchen♛, D.,

o. HonP. Freiburg i.B., Karlsplatz 27. (Schutterwald, Bad., $^{9}/_{10}$ 59.) **B:** Hagiography. Studien üb. d. Passio Felicitatis cum VII filiis 94; Zwei Dokumente zur altchristl. Militärseelsorge 00; Eine Bibliothek der Symbole u. theolog. Traktate 00; Die Pfarrkirche St. Peter u. Paul in Reichenau-Niederzell u. ihre neuentdeckten Wandgemälde (mit K. Beyerle) 01. ()

Kuntz, Frl. Maria, ♀, ObLehrerin an der städt. höh. Mädchenschule. Colmar, Elf., Corberonstr. 3. (Illzach b. Mülhausi. Elf.$^{30}/_{9}$ 66.) **B:** Am Wege gepflückt, G. 00.

Kuntz, Wilhelm, ⚓, Kritik, Dr. phil. BerlinSW, Zimmerstr. 121 V. (Schwarzhausen, Thür., $^{19}/_{1}$ 72.) **B:** Beiträge zur Entstehungsgesch. der neueren Ästhetik 99; Was muß man v. der Ästhetik wissen? 03.

Kuntze, Oskar Theod., ✉, öff. Gesundheit, ObBürgerm. a. D. Plauen i. V., Moltkestr. 3. (Grimma $^{30}/_{11}$ 27.) **B:** Sparkassen u. Gemeindefinanzen 82; Das Sparen u. die Sparkassen 83; Beibuch f. gesperrte Sparbücher 82; Über Reinlichkeit, Hautpflege u. öffentl. Gesundheit 84; Zur Bismarckfeier 85; Begründung e. Reichs-Spar- u. Belohnungsvereins 85; Kaiserlieder 87, 2. A. 88; Vaterländ. Lieder, G. 89; Bericht üb. Stand u. Verwaltung der Gemeindeangelegenh. d. Kreisstadt Plauen 1865/90 90.

Kuntze, Otto, ✍, ✉, Dr. phil. San Remo, Villa Girola. (Leipzig $^{25}/_{6}$ 43.) **B:** Taschenflora v. Leipzig 67; Reform d. tscher Brombeeren 67; Schutzmittel d. Pflanzen geg. Tiere u. Witterungunst 77; Cinchona 78; Methodik d. Speziesbeschrbg u. Rubus 79; Um die Erde 81, 2. A. 88; Statistik v. Leipzig u. 42 Vororten 81; Entwurf eines Gesundheits-Baugesetzes 82; Phytogeogenesis 83; Revisio Generum Plant. 91/98 III; Geogenet. Beiträge 95; Lexicon generum Phanerogamarum (mit Tom v. Post) 03; Nomenclaturae botanicae Codex brevis maturus 03.

Kuntzel, Georg, ♔, Dr. phil., UDoz. u. Doz. an d. Handelshochsch. Cöln. Bonn a. Rh., Blücherstr. 23. **B:** Über die Verwaltung des Maß- u. Gewichtswesens in Deutschl. während des Mittlers 94; Akten zur Vorgesch. d. 7jähr. Krieges (mit G. B. Volz) 99.

Kuntzemüller, Albert, Eisenbahnwesj., Dr. phil. Baden-Baden, Gartenstr. 3. (ebda $^{22}/_{5}$ 80.) *

Kuntzemüller, Otto, ♔, Staatsw., ⚓, Dr. phil., Red. d. „Allgem. Ztg.“. München. (Guben $^{28}/_{6}$ 47.) **B:** Nithard u. sein Geschichtswerk 73; Urkdl. Gesch. d. Stadt u. Festung Spandau 81; Des Reichskanzl. Bismarck staatsrechtl. u. wirtschaftspolitk. Anschauungen 82; Wen wählen wir? 84; Deutsch. Staatshandb. 88; Ref. uns. höh. Schulwes. auf national. Grundlage u. d. Forderg. allgem. Bildg entsprechend 88; Wilhelm II. in s. Werden u. bisher. Wirken 88; Wesen, Bedeutg u. Ziel der Freimaurerei 88 (anon.); Überfüllg d. gelehrt. Fächer 89; Wilh. II. 89; Lösung d. Schulfrage 92; Was sind d. Freimaurer u. was wollen sie? (anon.) 92; Darf d. Jesuitengesetz aufgehoben werden? 93; Freimaurerei u. ihre Gegner 96, 2. A. 97; D. Hann. Zeitgswes. vor 1848 98; Hannov. Courier 1849/99 99; D. Denkmäler Kaiser Wilhelms d. Gr. 03.

Kunz, Christian, (k.), Liturgik, Präfekt a. bisch. Klerikalseminar. Regensburg A 244. (Groppenheim $^{20}/_{5}$ 66.) **B:** D. liturg. Verrichtgn I: D. Leviten u. Assistenten 01, II: D. Ministranten 02, III: D. Celebranten 04.

Kunz, Frz Xaver, (k.), ℞, SemDir. Hitzkirch, Kant. Luzern. (Hergiswil $^{9}/_{3}$ 47.) **B:** J. Wimpheling 83; Lesebuch f. d. Oberstufe d. Primarschulen 84, 89; Z. Würdigung d. Herbart-Zillerschen Pädagogik 00. **Ue:** Katechism. d. hl. Thomas v. Aquin 82, 2. A. 99; Silvio Antoniano, D. christl. Erziehg 88; Fünf Volks- u. Kinderkatechism. a. d. MAlter 00; Joh. Gersons Leben und pädag. Schriften 03.

Kunz, Otto, Ethik, ⚲, Frauenfrage, Red. Wien V, Pilgramg. 22. (Mauer b. Wien $^{9}/_{3}$ 75.) **B:** Mama, Dr. 03; Moral u. Freiheit 03. *

Kunze, Franz, (k.), populär-wissensch. Abh., Ptr. Wpfokab. Rosenberg, ObSchl. (Groß-Mahlendorf $^{10}/_{8}$ 67.) **B:** Vorträge für kath. Vereine 97 II, 3. A. 02; D. Führung des kath. Pfarramtes 03.

Kunze, Friedr., Kultw, Volkskde, ⁄, Lehr. an d. Mädchen-Bürgersch. Suhl in Thür. (Craja $^{25}/_{4}$ 61.)

Kunze, Johs., ✝, Lic. theol., Dr. phil., o. Up. Wien. (Dittmannsdorf b. Zschopau $^{31}/_{8}$ 65.) **B:** Marcus Eremita, e. neuer Zeuge für d. altkirchl. Taufbekenntnis 95; D. nicänisch-konstantinopolit. Symbol 98; Glaubensregel, hl. Schrift u. Taufbekenntnis 99. ()

Kunze, Karl, ♔, Dr. phil., Stadtbibliothekar. Stettin. (Göttingen $^{17}/_{5}$ 63.) **B:** Polit. Stellg der niederrhein. Fürsten 1314/34 86. **H:** Hanseakten aus England 91; Hansisch. Urkundenb., Bd. IV 96, V 99.

Kunze, Wilh., Bb., ✍, Essay, ObAmtsrichter. Salder, Braunschweig. (Calvörde $^{18}/_{8}$ 48.) **B:** Ged. 82.

Kunzendorf, Paul, PA., WBJ., Berliner u. märk. ♔, Journalist. Berlin-Zehlendorf, Teltowerstr. 4. (Berlin $^{11}/_{3}$ 53.) **B:** Festgrüße, G. 80; Gedenkblätter a. Zehlendorf 89; Buch der Tafelrieder 89; Verkannte Poeten 91; Märk. Volksbücher I 92; D. Urteil d. Jahrh., Festsp. 00; 30 Ausflüge in d. Umg. Berlins 01; Gesch. d.

Berl. Vorortvereins 01; 50 Berl. Ausflüge 03; Im Rauschen d. Eichen, Festsp. 03.

Kuoni, Jacob, Jugendschr., Lehrer an der Mädchen-Oberschule. St. Gallen, Schweiz, Brunnenbergstr. 9. (Maienfeld $^{6}/_{11}$ 50.) **W:** Dramat. Kleinigkeiten 89|01 VI; Gründung der Eidgenossenschaft 91; Bürgerm. Barnbüler, Sch. 96; Sagen des Kantons St. Gallen 03 u. a.

Kupfer, Frau Marie, geb. Menke, ✎. Schneverdingen in Hannover. (Insel b. Schneverdingen $^{8}/_{12}$ 64.) **W:** Geb. 97.

Kupffer, Elisar v. (auch Elisarion), ☾, Nov., ✎, Kult♆, Übersetzgn. Lausanne, poste restante. (Sophienthal in Estland $^{20}/_{2}$ 72.) **W:** Leben u. Lieben. G. 95; Ehrlos, N. 98; Der Herr d. Welt, Dr. 99; Irrlichter, Dr. 00; Doppelliebe, N. 01; Auferstehung, ird. G. 01, 2. A. 03. **H:** Lieblingminne u. Freundesliebe in d. Weltlit. 00.

Kupffer, Hugo v. (Pf. Herb. Prinz), BP., ✓, Politik, Reisebriefe, Kult♆, **Uc:** a. u. i. d. E., Chefred. d. „Berlin. Lokalanz.". Berlin SW, Gitschinerstr. 110. (Petersburg $^{7}/_{1}$ 53.) **W:** Florida 82; Reporter-Streifzüge 89.

Kupka, Claudius, DDeSchG., ⚄, Turnwesen, ✓, k. k. Ministerialbeamt. Wien IX, Gießerg. 6. (ebda $^{17}/_{7}$ 65.)

Kurella, Hans, ✗, Physiologie, Anthropologie, Übersetzgn, Dr. med. Breslau, Ob. Stadtgraben 24. (Mainz $^{20}/_{2}$ 58.) ()

Kurland, Gotthard, s. Kettler, J.

Kurowski, Ludwig, DDeSchG., ⚓, Nov., Dr. phil., Sekr. d. k. k. priv. Kaiser Ferdinands-Nordb., Red. Wien-Klosterneuburg, Babenberger g. 15. (Napagedl in Mähren $^{27}/_{4}$ 66.) **W:** D. Höhe d. Schneegrenze mit bes. Berücksichtigg der Finsteraarhorngruppe 91; Menschenbilder 01, 2. A. 01 II; Resi 02; Alte Leute 02. ()

Kurs, Georg Victor, Statistik, ⚄, Binnenschiffahrt, Major a. D. Berlin SW 57, Yorkstr. 46 III. (ebda $^{21}/_{9}$ 45.) **W:** Tabell. Nachr. über d. flößbaren u. d. schiffbaren Wasserstraßen d. Dtsch. Reichs 94; Art. 54 der Reichsverfassung 01.

Kurth, Ferd. Max, ✎, ☾, ✆, Ästhetik, Gründer u. Leiter d. Kunsttheat., Hrsg. v. „D. Kunsttheater". Berlin SW 48, Wilhelmstr. 21, v. I. III. (ebda $^{21}/_{5}$ 79.) **W:** Dichtgen 99; Reigen der Totentänze 00; Die Sonne d. Todes, Dr. 01.

Kurth, Julius (Pf. H. J. Kentaur [nur in kleinen Artikeln]), ✆, ✎, ✝, Nov., Dr. phil., Prediger. Berlin O, Samariterstr. 36. (ebda $^{15}/_{5}$ 70.) **W:** Christl. Kunst unt. Gregor I. 97; E. Fahrt nach d. Mittelmeer u. Orient 97; Kunstbilderbibel (mit H. L. Strack) 99, 5. A. 01; Mosaiken bei christl. Ära I: Ravenna 02; Himmelan 03. **Mit H:** Protestantismus am Ende des 19. Jahrh. 02.. **H:** A. Knapp, Ausgew. G. 03.

Kurti, s. Kamlah, Kurt.

?Kurtz, Herm. (Pf. Germanus), ✍, ✆, Red. am „Cölner Tagebl." Rheydt. (Düsseldorf $^{12}/_{10}$ 62.) **W:** D. Name Teut im Lippischen 90; Trier u. d. hl. Rock 92; Adam u. d. menschl. Urheimat 94.

Kurtzig, Heinr. (Pf. Bogumil Curtius), BB., ✎, Fabrikbes. Inowrazlaw, Pos., Thornerstr. 22 II. (ebda $^{1}/_{5}$ 65.) **W:** Fidele Landpartie, G. 86; Mod. Klänge, Dchtg 87; Hohe Dilettanten, Lsp. 87.

Kurz, Frz. Xaver (Pf. Frz. Kurz-Elsheim), ✓, ✎, Humor, Kritik, Chef Red. d. „Neueste Nachr." Chemnitz, Promenadenstr. 34. (Aachen $^{5}/_{12}$ 73.) **W:** Durchs Schlüsselloch, Lsp. 94; Fin de siècle, Reimereien u. Verse 96; Eintagsfliegen, K. 97; Festschr. z. 50j. Jubil. d. Neußer Turnvereins (m. S. Fischer) 97; Flittergold, N. 98; Festschr. z. 9. dtsch. Bundeskegelfest in Chemnitz 00; Estrella, N. 01; Schöne Wittfrau, N. 01; Brettl-Sterne, St. 02; Artistenblut, N. (mit E. Spielmann u. S. Saltarino) 03; Niederrhein. Kleinstadtgeschichten 03; Höllenbrand u. and. Artistengeschichten 04.

Kurz, Frl. Isolde, ✎, Nov., Märchen. Florenz, via de' Bardi 24 II. (Stuttgart $^{21}/_{12}$ 53.) **W:** Geb. 89, 3. A. 98; Florent. Nov. 90, 2. A. 93; Phantasien und Märchen 90; Ital. Erzählungen 95; Von dazumal 00; Uns. Carlotta 01; Genesung 01; Fruttidimare 01; D. Stadt d. Leben s 02. ()

Kurz, P. Matthäus, (k.), Soziologie, Stiftspriester. Lilienfeld, NÖstr. ($^{28}/_{8}$ 65.) **W:** Aus Halbsocialisten 93.

Kurz-Elsheim, Frz., s. Kurz, Fr. X.

Kurz zu Thurn u. Goldenstein, Ludw. Ritt. v. (Pf. Angelo), (k.), ✆, k. k. GP., Historienmaler. Graz, Steierm., III, Grabenstr. 16. (Laibach in Krain $^{7}/_{10}$ 50.) **W:** Zeich.- u. Kunstunterr. a. d. Mittelsch. 91; Album relig. Kunst 93; Erläut. Text z. Petrak, Meisterwerke v. M. Schongauer 93; Josef Ritter v. Führich, ein Gedenkblatt 02.

Kurze, Friedr., ✍, Dr. phil., Ob Lehr., am Königl. Luisen-Gymn. Berlin NW, Turmstr. 31. (Steigra, Prov. Sachs., $^{8}/_{8}$ 63.) **W:** Dtsche Gesch. im Alter 94, 2. A. 98; Einhard 99.

Kuschar, Rudolf (Pf. Julius Röwen), ✆, Dr. jur., Gerichtshof-Sekr. Graz, Zinzendorfg. 6. (ebda $^{15}/_{4}$ 55.) **W:** D. Kurzbauer-Rosl, Vst. 92; Der Gargscheite, Vst. 94; Dem Ahnl sei Geist, Vst. 94; Karls XII. Jugendliebe, Dramolett 97; D. Lüge ums Glück, Volksdr. 00; Die Unehr, Volksdr. 04; D. Wirtin z. gold. Salbling, Kom. 04.

Kuß, Otto, plattd. ✎, Telegraphen Dir. a. D. Darmstadt. (Schroda, Pos., $^{9}/_{11}$ 48.) **W:** Ut mine Ferientid 89; De Wiwerfinb 90; De Stadthauptmann v. Fredenhagen un de falsche Bismarck 91. [Alfr.

Küssenberg, Hans v., s. Ulsamer, Joh.

Küster, Albert (Pf. Terbla Retsük), ✓, Privatgelehrter. Buckow, Mark. (Lieberberg, M., $^{10}/_{2}$ 43.) **B:** Gesch. d. Kgl. Märk. Ökonom. Gesellsch. 91; Lohnender Ackerbau ohne Vieh, 3. A. 93; D. Landarbeiter 95; Kälken b. Ackers 98: Halm-Pahlfrucht-Gemengebau 98; Der Gutsertrags-Voranschlag 98; Gesindelohnabrechnung 98; Anleitg zu viehlosem Betrieb 01; Anleitg z. Betriebe kleiner Landwirtschaften 03. ()

Küster, Conr., ✗, Dr. med., GSanR., Hrsg. d. „Allg. dtsch. U. Ztg." BerlinSW, Tempelhoferufer 21. (Kalkofen $^{2}/_{2}$ 42.) **B:** Üb. die Truppenärzte im Felde 72; Arzt u. Publik. 74; Reform d. Burschenschaften 83, 3. A. 85. ()

Küstner, Otto Ernst, ✗, Gynäkologie, Dr. med., o. UP. Breslau. (Trossin $^{26}/_{8}$ 49.) **B:** Fachschr. ()

Kutschbach, Albin, Reisebeschreib., Politik, ✉, Syndikus d. Deutsch. Handelskammer f. Rumänien. Bukarest, Strada Dionisie 3. (Leipzig $^{24}/_{3}$ 53.) **B:** D. Wahlsiege der Sozialdemokr. in ihrer Bedeutg f. d. Arbeitgeber 74; Im Insurgentenlager der Herzegowina 77; Die Errichtung von Arbeiterhäusern 78; Lassalles Tod 78; Sophie Solnzeff — Ferd. Lassalle 80; Statuten 2c. z. e. Arbeiter-Invaliden- u. Witw.-Versicherung 84.

Kuttner, Otto, †, ⚓, Dr. phil., GR. Gnesen, Pos., Lorenzstr. 25. (Neubrück $^{16}/_{5}$ 58.) **B:** Hist. genet. Darstellg v. Kants versch. Ansichten über d. Wesen d. Materie 81; Schleiermacher, der Erneuerer relig. Lebens u. d. Reformator theolog. Wiss. i. 19. Jahrh. 85; Rel. Schulansprachen 95.

Kwapisser, Frl. Marie, (k.), ✉, Ue: B, Industriallehrerin. Morchenstern, Böhm. (Semil $^{3}/_{4}$ 49.) **B:** Ein Wort üb. d. Gruppen- u. Massenunterr. in d. weibl. Handarbeit an 1-, 2- u. 3klass. Volksch. 92. **Ue:** J. Vrchlicky, G. 93; Erben, D. Blumenstrauß, Ball. (m. Ed. Albert) 00. [bold.

Kyffhäuser, Sigfried, s. Jülicher, Rein-

Kym, Frl. Hedwig, ✉. Marschlins, Landquart-Fabriken, Graubünden u. Capri, Villa Helios. (Zürich $^{27}/_{8}$ 60.) **B:** Geb. 86; Lieder u. Sprüche 92; Die Jungfrau, dr. G. 98; Neue Ged. 00.

Kyriander, O., s. Herrmann, Oskar.

L.

Laatsch, Frau Dr. Hedwig Julia (Pf. Hedwig-Julia), ✉, ✓. Ludwigshafen, Maxstr. 48. (Speyer $^{5}/_{1}$ 65.) **B:** Stille Lieder 04. *

Laban, Ferd., Dr. phil., Bibliothekar bei k. Museen, Red. d. „Jahrb. d. Kgl. Preuß. Kunstsammlungen". Charlottenburg, Schillerstr. 21. ($^{1}/_{2}$ 56.) **B:** H. J. Collin; Grundelemente d. Tierschutzbestrebung 79; Aphorist. Beitr. z. Kampfe d. Lebensanschauungen; Schopenhauer-Lit. 80, Suppl. dazu; Auf d. Haimburg 81; Die Prosopopöe b. Lenau u. Petöfi; Dialog. Belustigungen 83; Gemütsausbruch d. Antinous 91.

Laband, Paul, dtsch. Staats- u. Hdls-R., Dr. jur., o. UP., StR., Hrsg. d. „Archiv f. öffentl. Recht" u. „Deutsche Juristen-Zeitg.". Straßburg i. E., Kaiser Wilhelmstr. 17 II. (Breslau $^{24}/_{5}$ 38.) **B:** Beitr. z. Kunde d. Schwabenspiegels 61; Magdeb.-Bresl. system. Schöffenrecht 63; Jura Prutenorum 66; Magdeb. Rechtsquellen 69; Vermögensrechtl. Klagen nach den sächs. Rechtsquellen d. Mittelalters 69; D. Budgetrecht nach d. Bestimmgen d. preuß. Verfassgsurkunde 71; Finanzrecht d. Deutsch. Reichs 73; Staatsrecht desf. 76 ff. III, 4. A. 01 IV; Thronfolge in Lippe 91; Dtsch. Staatsrecht (in Marquardsens Handb.) I, 3. A. 02.

Labes, Eugen (Pf. P. O. Eta), ✉, ✓, †, Dr. phil., Real-Od-Lehr. a. D. Rostock, Schießbahnstr. 6. (Nohra $^{19}/_{4}$ 34.) **B:** Jubiläumsklänge aus Jena, 2. A. 58; Arndt 60; Lieder a. Heimat u. Fremde 66; Charakterbild. b. dtsch. Lit. 67 II; Zeitged. 70; Tannengrün u. Edelweiß, G., 2. A. 72; Luise, Königin v. Preußen 76; Z. Erinnerung an A. Grün 76; Sonettenkränze 76; Zwei Essays 81; Ein Blütenstrauß relig. Dichtgen 81; Zum Gedächtn. d. Großherz. Friedrich Franz II. v. Meckl.-Schwerin 84; Waldblumen. ()

Labion, Wilhelm, ✉. BerlinN, Strelitzerstr. 23. (ebda $^{29}/_{7}$ 79.) **B:** Die neue Welt, G. 00; Die Abendstimme, G. 01; Traumfahrt, G. 03.

Labry, Emil, s. Scharnweber, P.

Lacher, Karl, Kunst u. Musealwesen, k. k. Prf. u. Dir. der steiermärk. kulturhist. Kunstgewerbemus. Graz, Rich. Wagnerg. 25. (Ittenhofen, Bayern $^{28}/_{5}$ 50.) **B:** Kunstgewerbl. Arbeiten a. d. kulturhistor. Ausstellung zu Graz 83, 84; Mustergiltige Holzintarsien der dtsch. Renaiss. 89; Kunstbeiträge aus Steiermark 93/95 III; Führer durch d. kulturhist. u. Kunstgew.-Mus. in Graz 95, 2. A. 98; Führ. durch d. Landeszeughaus in Graz 98; Aufgabe der Kunstgew.-Museen a. kunsthist. Gebiet 01; Führ. d. d. Landes-Bildergalerie in Graz 03.

Lachmann, Hedwig, s. Landauer, Hedw.

Lachmanski, Hugo, Dr. phil., Dramaturg u. Redakt. BerlinW, Ansbacherstr. 51. (ebda $^{7}/_{1}$ 72.) **B:** D. dtsch. Frauenzeitschriften d. 18. Jahrh. 00. ()

Lachner, Karl, Reg.- u. Gewerbeschul-R. Charlottenburg, Lietzenbachstr. 5. (München $^{10}/_{4}$ 51.) **B:** Führer durch Hildesheim, 3. A. 82; Holzarchitektur Hildesheims 83; Gesch. der Holzbaukunst in Deutschl. 85/87 II; Lehrhefte f. d. Einzelunterr. an

Gewerbesch. 88, 92, 94, 97, 98, 99. ()

Lackowitz, W., Musik, Essay, Naturwiss., Jugendschr. Berlin-Pankow, Amalienpark 6. (Trebbin $^{18}/_{1}$ 37.) **B:** Musikal. Skizzenbl., 2. A. 76; Mozart, 5. A. 99; Uns. Vögel 85; Opernführer I., 8. A. 02, II. 6. A. m. Nachtr. 02; Operettenführer 94; Flora v. Berlin, 12. A. 00; Buch d. Tierwelt, 6. A. 99; Buch der Entdeckgn, 2. A. 00. () [M. v.

Lacroma, P. M., f. Egger-Schmitzhausen,

Ladenbauer, Willibald, (k.), ♛, Soziologie, Dr. phil., emer. GPrf., Prior des Cisterzienserstiftes Hohenfurth, Böhmen. (Strobnitz $^{26}/_{7}$ 47.) **B:** Das soziale Wirken der kath. Kirche in Österr. (Diözese Budweis) 99.

Ladenburg, Alb., ⚗, Dr. phil. et med. h. c., o. UProf., GRegR. Breslau, Kaiser Wilhelmstr. 108. (Mannheim $^{2}/_{7}$ 42.) **B:** Entwicklungsgesch. der Chemie 68, 3. A. 02; Theorie d. aromat. Verbindungen 76; Handwörterb. d. Chemie 82 ff.; Üb. d. Einfluß d. Naturw. a. d. Weltanschauung 03. ()

Ladewig, Paul, ♑, 𝒻, ⚓, Dr. phil., Vorstand d. techn. Bibl. d. Gußstahlfabr. Fr. Krupp A.-G., Kruppschen Bücherhalle u. d. Bibliothek auf dem Hügel. Essen a. R., Gärtnerstr. 29. (Brzesc-Litowsk $^{25}/_{10}$ 58.) **B:** Poppo v. Stablo u. die Klosterreform unt. d. 1. Saliern 83; Regesten z. Gesch. d. Bischöfe von Konstanz 86/89 I; Bücherverz. d. Kruppschen Bücherhalle 1899 99, Nachtrag I 1899/1902 02; D. Kruppsche Bücherhalle 1899/1900 00; Jahresbericht II—IV 01/03. **H:** Führer durch d. Ausstellg d. 7. deutsch. Geographentages 87; (mit Schuhmacher): Karlsruher Altertumsver. 90/96 II.

Lahmann, Heinr., ✗, Dr. med., Besitzer e. Sanat. auf dem Weißen Hirsch bei Dresden. (Bremen $^{30}/_{3}$ 60.) **B:** Reform der Kleidg 86, 3. A. 98; Physiatr. Blätter 89/90, 4. A. 00; Koch u. d. Kochianer 91; D. diätet. Blutentmischung als Grundursache aller Krankheiten 92, 11. A. 01. ()

Lähn, August, ⚲, ⁄, Bremerhaven, Am Deich 34 I. (Perow a. D. $^{16}/_{10}$ 67.) **B:** Onkel Ehestifter, Schw. 94; Die gebildete Schwiegertochter, Schw. 96; Zwischen den Dünen, Sch. 98.

Lainer, Alex., Photogr., Prf. u. Fabrikant. Wien VII, Kaiserstr. 79. (Lichtentann $^{18}/_{2}$ 58.) **B:** Photogr. Fachwerke.

Lalla Ruckh, s. Kempner-Hochstädt,

La Mara, s. Lipsius, Marie. [Martha.

Lambel, Hans, Germanist, Dr. phil., RegR., ao. UProf., Red. d. „Beitr. z. Kenntn. deutsch-böhmischer Mundarten". Prag, Kleinseite, Sporngerg. 205. (Linz $^{26}/_{8}$ 42.) **B:** resp. **H:** Ber. üb. d. 1868, 1871 u. 1872 angestellten Weistümerforschgen; Erz. u. Schwänke 72, 2. A. 83; Steinbuch, altdtsches Gedicht v. Volmar 77; Neuentdecktes Blatt e. Heliandhandschr. 81; Cid, Schulausg. 86, 2. A. 88; Herders Wke (in Kürschners dtscher Nat.-Lit.) II u. III 1 u. 2; Von dtsch. Art u. Kunst; Einige fliegende Blätter (Dtsche Lit. Denkm. 40/41) 92; G. E. Lessing, Abhdlgen über d. Fabel 94.

Lambrecht, Frl. Nanny (Pf. AlcaRuth), (k.), Roman, Nov., Skizzen, Humor, Haus- u. Volkswirtsch., ✉. Aachen, Viktoriastr. 84. (Kirchberg, Bez. Coblenz $^{15}/_{4}$ 69.) **B:** Allg. Spielbuch 01; E. aufklärendes Wort 02; Spielbuch für Mädchen 03; Kinderexempelbch 03; Geschicht. a. d. Wallonie 03.

Lamey, Ferd., Lit. ♑, Dr. phil., Prf. Freiburg i. B., Erbprinzenstr. 8. (Heidelberg $^{20}/_{12}$ 52.) **B:** Bruder Wernher 80; Kartenslg d. Hof- u. Landesbibl. in Karlsruhe 89; Hermann v. d. Hardt in s. Briefen u. s. Beziehgen z. Braunschweig. Hofe, z. Spener, Franke u. dem Pietismus 91; Roman. Handschr. der Bad. Hof- u. Landesbibl. 94; Der Lotse 94; Morgiane 97.

Lammasch, Heinr., DDrSchG, M. d. Herrenh. d. Reichsr., Mitgl. d. int. Schiedsgerichtshofs im Haag, ⚖, Dr. jur., o. UProf. Wien IX, Frankg. 2. (Seitenstetten $^{21}/_{5}$ 53.) **B:** Momentobjekt. Gefährlichkeit im Verfuchsbegriff 79; Recht der Auslieferg weg. polit. Verbrechen 84; Auslieferungspflicht u. Asylrecht 87; Diebstahl u. Beleidigg 93; Grundriß d. Strafrechts 99, 2. A. 02; Die Fortbildg d. Völkerrechts durch d. Haager Konferenz 00. ()

Lämmer, Hugo, (k.), ✝, D., Dr. phil., o. UProf., Präl., GRegR. Breslau, Schmiedebrücke 35 II. ($^{25}/_{1}$ 35.) **B:** Clementis Alexandrini de logo doctrina 55; Nikolaus I. u. die byzantin. Staatskirche s. §. 3. 57; S. Anselmi Cantuariensis Libri duo Cur Deus homo 57; D. vortridentinisch-kathol. Theologie des Reformationszeitalters 58; Eusebii Pamphili Hist. eccl. Lbr. decem 59/62; Analecta Romana 61; Monumenta Vaticana unacum fragmentis Neapolitanis ac Florentinis 61; Misericordias Domini 61; Zur Kirchengesch. d. 16. und 17. Jahrh. 63; De Leonis Allatii Codicibus, qui Romae in Bibliotheca Vallicellana asservantur Schediasma 64; Script. Graeciae Orthodoxae Bibliotheca selecta 64/65; In decreta Concilii Ruthenor. Zamosciensis Animadvers. theol. canonica 65; Coelestis Urbs Jerus. 66; Meletemat. Roman. Mantissa 75; De Martyrologio Romano Parergon histor.-crit. 78; Institutionen d. kathol. Kirchenrechts 86, 2. A. 92; Zur Kodifikation des kanon. Rechts 99; De Caesaris Baronii literarum commercio Diatriba 03.

Lammers, Frl. Mathilde, ✠, Sozialpol. Bremen, Am Fesenfeld 27. (Lüneburg $^{16}/_{8}$ 37.) **B:** D. Frau 77; Lebend. Weihnachtsgesch., E. 78; Volkskaffeehäuser 83; Dtsche

Lehrerinnen i. Auslande 84; Hausbackenes 89; Nordwestgeschichten 89.

Lampa, Anton, ♀, Dr. phil., UDoz., Hrsg. d. „Zentralbl. f. Volksbildgswes." und „Wissen f. Alle". Wien XVIII|1, Lazaritfeng. 36. (Budapest 47|1 68.) **W:** Naturkräfte u. Naturgef. 95.

Lampert, Kurt, ♀, Ethnographie, Dr. phil., Prf., Oberstudienrat, Vorst. des k. Naturalienkab. Stuttgart, Archivstr. 3. (Zippesheim 30|3 59.) **W:** D. Leben d. Binnengewässer 97|98 (russ. 99); Die Völker der Erde 02/03 II; Bilder-Atlas d. Tierreichs, I. Säugetiere 03.

Lampmann, Conrad, ♂, ♅, Kaufmann. Cassel-Wahlershausen, Wilhelmshöher Allee, Villa 28|2. (Dresden 6/4 68.) **W:** Reflexlichter, humor. Dichtgen 03.

Lamprecht, Ferd., Dr. phil., GPrf. Berlin C|2, Klosterstr. 73. (2|10 46.) **W:** De rebus Erythraeorum publicis 71; Abel Mathieu Paris 1572 75; Franz. Übungsb. 84; Die mundartlichen Worte in d. Romanen u. Erzählgen v. A. Theuriet 00. **H:** Kreyßig, franz. Lit.-Gesch., 5. A. 79; Michaud, Hist. de la première croisade 79, 2. A. 85.

? Lamprecht, Karl, ♐, Naturwiss., G-Lehr. Detmold, Leopoldstr. 21. (Schwese b. Soest 28|5 72.) **W:** Die Reformat. in Soest 94; Bibelkbe 96; Bilder v. d. roten Erde 97; Der Stadtklatsch 01; Tierbilder I 01.

Lamprecht, Karl, ♅, Dr. phil., o. UP. Leipzig, Schillerstr. 7 I. (Jessen 25|2 56.) **W:** Gesch. d. franz. Wirtschaftslebens i. 11. Jahrh. 79; Initial-Ornamentik v. 8.—13. Jahrh. 82; Deutsch. Wirtschaftsleben im Mälter 86; Skizzen zur rhein. Gesch. 87; Essais sur l'hist. économique de la France au moyen âge 88; Röm. Frage von K. Pipin bis auf Ludwig den Fr. 89; Trierer Adahandschrift 89; Deutsche Gesch. 91|95 V, 3. A. 02; Alte u. neue Richtungen d. Geschichtswiss. 96; Zwei Streitschrift. 97; Die hist. Methode d. Herrn v. Below 99; Die kulturhist. Methode 00; Zur jüngsten deutsch. Vergangenheit I, III u. III 3 (Ergänzungsbände z. Deutsch. Gesch.) 01, 03.

Lancken, Berta Sara v. d., Nov., Roman. Eberswalde, Neue Schweizerstr. 8. (Stavenhof, Mecklenb.) **W:** Erlöst, R. 87; Christa, R. 88; Magelone Dyrfurt, R. 89; Schloß Seligkeit, Einer v. Beid., 2 Bn. 98.

Land, Hans, Roman, Nov., ♂, Essay. Berlin NW, Bachstr. 12. (ebda 25/3 61.) **W:** Stiefkinder d. Gesellsch. 88, 2. A. 89; Die am Wege sterben 89; Amor Tyrannus, Dr. 90; Der neue Gott, R., 3. A. 90; Der Skorpion, Dr. 91; Sünden 91, n. A. 02; Die hl. Ehe, soz. Dr. (m. Felix Hollaender) 92; D. Richterin, R. 93, 4. A. 94; Mutterrecht, R. 94; Die Tugendhafte 95; Um d. Weib, R. 96; Schlagende Wetter 97; Von 2 Erlösern 97; Und wem sie just passiert, R. 99; Liebesopfer 00; Bande!! Hum. R. 02.

Landau, Edmund, ♐, Dr. phil., UDoz., Berlin NW, Sommerstr. 2. (ebda 14|2 77.)

Landau, Isidor, BP., ✓, Krit., Chef-Red. b. „Berlin. Börsenkurier" u. b. „Welt a. Reisen". Berlin W, Steglitzerstr. 12 p Bureau, Beuthstr. 8. (Zbaraz 20/9 51.) **W:** Nordlandsfahrt; Westindienfahrt 2c.

Landau, Leopold, Frauenkrankheiten, Dr. med., Prf., ao. UP. Berlin NW, Sommerstr. 2. (Warschau 16|7 48.) **W:** Fachschriften. ()

Landau, Frau Lise (Pf. Kaliska u. Karl Weinold), Nov., Skizzen, **Ue:** FEI. Berlin W, Steglitzerstr. 12. (Posen 14|8 68.)

Landau, Marcus, Lit. ♅, ✓, Dr. phil. Wien IX, Schwarzspanierstr. 18. (Brody 21/11 37.) **W:** Quellen des Decamerone 69, 2. A. 83; Beiträge z. Gesch. e. ital. Nov. 75; G. Boccaccio 77; Die ital. Literat. am österr. Hofe 79; Rom, Wien, Neapel während d. span. Erbfolgekriege 85; Gesch. Kaiser Karls VI. als König von Spanien 89; Skizzen aus der jüd. Gesch. 97; Gesch. der ital. Lit. im 18. Jahrh. 99.

Landauer, Gustav, Antipolitik, Roman, ⁂. Hermsdorf, Mark, Schloßstr. 17. (Karlsruhe i. B. 7|4 70.) **W:** D. Todespreddiger, R. 93, 2. A. 03; An den Züricher Kongreß 93; Ein Weg z. Befreiung d. Arbeiterklasse 95; Von Zürich bis London 96; Stepsis u. Mystik 03; Macht u. Mächte, Dr. 03; Meister Eckharts myst. Schriften 03. *

Landauer, Frau Hedwig, geb. Lachmann (Schriftstellername: Hedwig Lachmann), ♅. Hermsdorf, Mark, Schloßstr. 17. (Stolp i. Pomm.) **Ue:** Ungarische Gedichte 91; E. A. Poes Gedichte 91, n. A. 02; O. Wilde, Salome 02. **B:** Im Bilde, G. 02. *

Lande, Anna vom, s. Fechner, Anna.

Landesberg, Alex., CL., ✓, ✆, Humor, **Ue:** FEM, Red. b. „Österr. Volksztg.". Wien IX, Koling. 15. (Großwardein 15|7 48.) ()

Landesberger, Julius G., ▤, Dr. jur., UP. Wien I, Schottenring 17. (4|3 65.) **B:** Gesch. Entwicklung d. Rechtsstaatsgedankens 89; Währungssystem u. Relation 91; Über Goldprämienpolitik der Zettelbanken 92.

Landesmann, Frau Alice, geb. Stein (Alice Stein), Nov., ✆. Berlin W, Kleiststr. 12. (Dresden 7|1 82.) **B:** Lucie, L'sp. 02. *

Landgraf, Gustav, klass. Ψ, Dr. phil., GPrf. München, Schraudolphstr. 1 II. (Lichtenfels 20|1 57.) **H:** Ciceros Rede pro Roscio Amerino 84, kl. Ausg. 92, 4. A. 03; D. vita Alexandri Magni d. Archipresbyters Leo zum 1. Male hsg. 85; Ciceros Reden f. L. Murena u. f. P. Sulla 85, f. Cn. Plancius 87; Reifigs Vorlesungen üb. lat. Sprachw. 87; Hist. Gramm. d.

lat. Spr. 03; Novatianus de cibis Judaicis 98; Die Epitome d. Julius Exuperantius 02 (d. beiden letzten Schriften m. K. Weyman). **B:** De Ciceronis elocutione 78; De figuris etymologicis linguae Lat. 81; Untersuch. z. Cäsar u. s. Fortsetzern 88; Bericht d. Ak. Polio üb. d. span. Unruh. (Bell. Alex. 48—64) 90; Das Bellum Alexand. u. d. Codex Ashburnhamensis 91; Lat. Schulgramm. m. Lit.-Nachweisen 91, 7. A. 03 (italien. 98, frz. 00); Glossographie u. Wörterb. 95; Beitr. z. histor. Syntax d. lat. Spr. 99.

Landmann, Julius, ☒, Statist., Polit., Dr. phil., Sekr. d. internat. Arbeitsamtes, Red. d. „Bulletin d. internat. Arb.-Amtes". Basel, Rebg. 18. (Lemberg 6/8 77.) **B:** Zur Abänderung d. dtsch. Bankgesetzes 99; System d. Diskontopolitik 00; Die Notenbankfrage i. d. Schweiz. Gesch. u. gegenw. Stand 03; D. Belastung d. Arbeiterbudgets durch d. Alkoholgenuß 03; D. auswärtig. Kapitalanlagen aus dem Berner Staatsschatz im XVIII. Jahrh. 03; D. Arbeiterschutzgesetzgebung der Schweiz 04.

Landmann, Frl. Marie, Nov., /, Pensionsvorsteherin. Breslau, Moritzstr. 37. (Berlin 15/12 50.) **B:** Nov. 82; D. Zeitungsbraut, dram. Scherz 96.

Landois, Herm., (k.), plattdtsch. ✍, ⅄, Dr. phil., ao. UProf. Münster, W., Tuesburg. (ebda 19/4 35.) **B:** Walkürenritt, 5. A. 83; Franz Essink, 9. A. 01 V; Jan van Leyden 84; Krissbetten und Kassbetten 86; Westf. Tierleben III; Tierstimmen; Mensch und Tierreich; Pflanzenreich; Mineralreich; Lehrbuch d. Zoologie, Botanik u. Mineralogie; Studium d. Zoologie u. Zeichnen d. Tierformen 03; A. v. Droste-Hülshoff als Naturforscherin; Unkenklänge aus Westf. Dichterheim 88.

Landolt, Hans, ☙, Dr. phil., o. UProf., GReg. Berlin NW, Albrechtstr. 13/14. (5/12 31.) **B:** D. optische Drehungsvermögen organ. Subst. 79, 2. A. 98; (m. Prof. Dr. Börnstein) Physik.-chem. Tabell. 86, 2. A. 95. ()

Landsberg, Bernh., Naturgesch., GOb.-Lehr. Allenstein, Ostpr., Guttstädterstr. 6. (Mehlkemen, Ostpr. 9/4 56.) B: Streifzüge durch Wald u. Flur 95, 2. ill. A. 97, 3. A. 02; Hilfs- u. Übungsbuch f. d. botan. u. zoolog. Unterr. I. Botanik 96, II. Zoologie (mit Dr. Walther-Schmidt) 01; Lehr- u. Übgsbuch f. d. botan. Unterr. I 01.

Landsberg, Ernst, Zivil- u. Strafrecht, Lit. ♛ d. Rechts, Dr. jur., o. UProf. Bonn, Kronprinzenstr. 17. (Stolberg, Rhld., 12/10 60.) **B:** Die Glosse des Accursius u. ihre Lehre vom Eigentum 83; Injuria u. Beleidigung 86; Das Furbum des bösgläubigen Besitzers 88; Die sogen. Kommissivdelikte durch Unterlassg im dtschen Strafrecht 90; Gesch. d. dtsch. Rechtswiss., 3. Abt. 98.

Landsberg, Hans, Germanistik, ✍, Kritik, Dr. phil., Hrsg. d. „Mod. Essays z. Kunst und Lit.". Berlin W, Lützowstr. 75. (Breslau 1/12 75.) **B:** Los von Hauptmann 00; Fr. Nietzsche u. d. dtsche Lit. 01; H. Sudermann 01; G. Büchner u. s. Zeit 01; Chr. Grabbe 02; Henrik Ibsen 03; Arthur Schnitzler 03; Gerhart Hauptmann, 03; Die mod. Dichtung 03. H: Das Meisterbuch 02; Renaissance-Bibliothek 03; Rahel, ein Buch d. Andenkens 03; Die Neue Kunst 04.

Landsberger, Adolf (Ps. A. Berger), /, Theaterkritik, Chefred. d. „Bresl. Gen.-Anz.". Breslau, Ohlauer Stadtgraben 16. (Berlin 31/10 64.) **B:** Erlösung, sozial. M. 88; Hebg d. Nationalbewußtseins der Massen 91; Gedanken e. Einsamen 96.

Landsberger, Heinr., früherer Familienname v. Lee (s. d.).

Landshoff, Ludwig, Musik, Dr. phil. Solln II bei München, Albrecht-Dürerstr. 146. (Stettin 8/6 74.) **B:** Johann Rudolph Zumsteeg 02. ()

Landsknecht, der alte, s. Schultes, Karl.

Landsteiner, Karl, (t.), DOeSchG., Nov., ✍, Roman, Konsistr. v. Wien und bischöfl. Rat v. Brünn, mähr. Landesprälat, päpstl. Hausprälat, emer. Prof. Nikolsburg, Mähr. (Stoizendorf 30/8 35.) ()

Landy, Friedrich Ludwig, ♫, /. Wien IV, Goldegg. 29. (ebda 1/1 59.) **B:** Das Blumenmädl, Bst. (m. Hans Krenn) 02.

Lang, August, neuere, bes. ref. Kirchen-✍, Lic. theol., Dompred., UDoz. Halle a. S., Kl. Klausstr. 12. (Huppichteroth, Rheinprov., 26/12 67.) **B:** Die Bekehrung J. Calvins 97; D. Evangelienkommentar M. Butzers u. d. Grundzüge s. Theologie 00.

Lang, Georg, ✍, Lehrer. Nürnberg, Glockendonstr. 10. (Laubenheim 25/1 56.) **B:** Volksschul-Zeichenunterricht 82, 2. A. 94; Griech. Ornamente 82; Theorie u. Technik des Zeichnens 84; Heimatkarten 87, 6. A. 03; Heimatkunde v. Nürnberg 91; Neue Heimatkunde v. Nürnberg m. Umgeb. 00.

Lang, Georg Ludw. Hch., VB., PA., ✍, Jugendschr., Rektor a. D. Frankfurt a. M., Rembrandtstr. 23. (Friedberg 1/2 36.) **B:** Sonnenblicke a. d. Lenz d. Lebens, G.; Hausschwalben, G.; Deutschland ist mein Vaterland, G.; O Alpenluft! 91; Was die Steine reden, Ged. z. Goethes 150. Geburtstage; Mit Nänzel u. Wanderstab 00; Schülerwanderungen durch dtsches Land; Unsr. Ferienkolonisten, 3 lust. Bilder aus Schule u. Wald, G. 01; Tand für Künstlerhand, Denksprüche über Kunst, G. 01; Erscheine, erster Oberlehrer! Fesp. 03; Sucht ihr Freunde? Erlebnisse mit Tieren 03.

Lang, Hans, s. Langhans, Paul.

Lang, Paul, ✍, Humor, ✍, Jugendschr., Lehr. Würzburg, Blumenstr. 10 I. (Neubrossenfeld 29/12 71.) **B:** Der erste Rad-

fahrer, hum. E. 01.

Lang, Wilh., Publizist, Lit.☙, Dr. phil., Red. d. „Schwäb. Merkur". Stuttgart, Blumenstr. 44. (Tuttlingen $^{16}/_{7}$ 32.) **B**: Michelangelo a. Dichter 61; D. Fr. Strauß 74; Transalpin. Studien 75 II; Peloponnes. Wanderung 78; Von u. a. Schwaben, 85|90 VII; Graf Reinhard 96. ()

Lang-Anton, Frau Helene, Nov., Roman, ✓. Königsberg, Pr., Schützenstr. 12. (Lemberg, $^{17}/_{8}$ 59.) **B**: Von Herzen zu Herzen, G.; E. Zigeunerin, Sch.; Frauenlist, Schw.; Gedankensünde, R. 96; Liebesopfer, R. 96; D. Frau, Erz. 97; Sarcha, R. 97; Eine Lüge, R. 97; Aus Liebe, R. 97; Geflüster, R. 98; Schicksal, R. 98; Schminke, R. 99; Militärfeindlich, Schw. 99; Die Rechte, R. 99; Die Vogelsteller, Sch. 99; Das Leben, R. 00; D. Ende v. Liede, R. 01; Ums Glück betrogen, R. 01; Ein Sonntagskind, R. 02; Die Karstein, R. 03.

Lange, Adolf, Ψ, ✠, Dr. phil., GDir. Höchst a. M. (Rottenburg a. F. $^{20}/_{9}$ 57.) **B**: De Aeneae commentario poliorcetico 79; Dtsche Götter- u. Heldensagen 87, 02; Ulrich v. Hutten 88; Auswahl aus Vergils Aeneis 92, 95, 99; Method.-Lehrer-Kommentar z. Ovids Metamorphosen 92; Auswahl a. Ciceros Briefen 93, 01; Übungsbuch z. Übers. aus d. Dtsch. ins Lat. für Sekunda 95, f. Prima 96; Ciceros Reden de imperio Cn. Pompei u. pro Archia poëta 98; Komm. zu Ciceros Briefen 00. ()

Lange, Alfred, Hrsg. der „Langeschen Korrespondenz". Buckow b. Müncheberg, Villa Miralago. (Leipzig $^{1}/_{4}$ 53.)

Lange, C., ⊙, Bergschergs-Dir. Halle a. S., Wittekindstr. 44 a. **B**: D. Salzgraf, Sch.; Ludwig der Springer, Sch.; Der Veteran, Sch.; Lebensbild d. Komp. und Schriftst. J. F. Reichardt. *

Lange, Edm., griech. ☙, Dr. phil., Biblioth. d. Wibl. Greifswald, Knopfstr. 18. (Altenburg $^{27}/_{4}$ 55.) **B**: Quid cum de ingenio et litteris tum de poëtis Graecorum Cicero senserit 80; Überfüllung d. Gymnasien u. d. Berechtigungswesen. 90; Thukydides u. s. Geschichtswerk 93; Athen i. Spiegel d. aristophan. Komödie 94; Fr. Grillparzer 94; D. Arbeiten zu Thukydides I 97, II 98; D. Greifswalder Sammlg Vitae Pomeranorum 98, Nachträge 01; Xenophon, s. Leben u. s. Schriftstell. 99; Heinrich Kruses Pommersche Dramen 02; ⊕: Thukydides i. Ausw. I Text 95, II Hilfsheft, III Kommentar 96; Grillparzer, D. goldne Vließ I. II. 03.

Lange, Friedr., ✠, ⊙, Erz., ✓, Dr. phil., Hrsg. d. „Deutsch. Ztg.", d. „Dtsche Welt" u. d. „Zeitschr. f. d. Reform d. höh. Schul.". Berlin-Großlichterfelde, Mommsenstr. 3. (Goslar $^{10}/_{1}$ 52.; **B**: Harte Köpfe, R. 84; Lothar, E. 89; D. Nächste, Dr. 90; Vom Deutsch. Reiche zum Deutsch. Vaterlande 92; Reines Deutschtum 92, 2. A. 94; Deutsche Politik 94. ()

Lange, Fritz, (k.), ⊙DeSchG., Skizze, ✠, ✓, ♪, Musik, Lehrer. Wien XVI, Neulerchenfelderstr. 56. (ebda $^{7}/_{3}$ 73.) **B**: Romant. Klänge, G. 93; Die Verlobung d. Schnellphotographen, P. 94; D. Vereinsmayer, Sgsp. 96; D. Deutschmeister ist da do! 96; Anleitg z. Verfert. v. Arbeiten für d. Schulwerkstätten (m. Richter), 2. A. 97; Kulturhist. Skizzen 98; J. Lanner, Biogr. 01; Joh. Strauß u. Jos. Lanner, Biogr. 03.

Lange, Heinr., ☊, ∩, Dr. phil., Prf. Berlin NW 21, Rathenowerstr. 78. (ebda $^{27}/_{12}$ 52.) **B**: Beitr. zur Kenntnis d. Oxysäuren 74. ⊕: Gesch. d. Methodik d. naturwissensch. Unterrichts in Kehrs Gesch. der Methodik 88.

Lange, Frl. Helene, Frauenfrage, ✠, Leiterin der Gymnasialkurse f. Frauen zu Berlin, Hrsgin v. „Die Frau". Berlin-Halensee, Bornimerstr. 9. (Oldenburg $^{9}/_{4}$ 48.) **B**: Précis de l'hist. de la litt. franç. 85, 11. A. 00; Schillers philos. Gedichte 87; Höhere Mädchensch. u. ihre Bestimmg 88; Frauenbildung 89; Ethische Bedeutg d. Frauenbewegg 89; Redeg. Eröffng d. Realkurse f. Frauen 89; Uns. Bestrebgen 90, 2. A. 92; Üb. Frauen- u. Lehrerinnen-Vereine 91, 2. A. 92; Not 91, 2. A. 92; D. Frauenbewegung im Bewußtsein uns. Zeit 92; Erziehungsfragen 93; Stand des höh. Mädchenschulwesens in Dtschld. 93; Intellekt. Grenzlinien zw. Mann u. Frau, Frauenwahlrecht 97, 2. A. 99; Pietätswerte 99; Weltanschauung u. Frauenbewegung 00; Handb. d. Frauenbewegung (m. Gertr. Bäumer) 01|02 IV; Wissen u. sittliche Kultur 03; Grundfragen d. Mädchenschulreform 03.

Lange, Frau Hildegard, geb. Jacobi, Hrsgin v. „Frauenbewegung, Frauenerwerb". Berlin NW 21, Rathenowerstr. 78. (Arnsberg $^{17}/_{8}$ 63.)

Lange, Jacob Aloys (Pj. Jacob Aß), (k.), Politik., ✓, ⊙, Chefred. d. „Oberschles. Volkszeitg." u. „Leobschützer Volkszeitg.". Ratibor, ObSchl., Langestr. 44. (Kevelaer $^{20}/_{6}$ 80.) ⊕: Hakatisten, Dr. 03.

Lange, Karl, ✠, Dr. phil., Bez.-Schulinsp., Schulrat. Dresden. (Kahla $^{16}/_{8}$ 49.) **B**: Über Apperzeption 79, 8. A. 03; T. Ziller 84; Bedeutung d. Heimat f. das gesittige Leben des Menschen, 2. A. 93; Lehrmethode und Lehrerpersönlichkeit 95. ⊕: Jean Paul, Levana 86, 2. A. 91.

Lange, Konrad v., Kunst☙, Ästhetik, stellv. Insp. d. Stuttg. Gemäldegal., o. UProf. Tübingen. (Göttingen $^{15}/_{8}$ 55.) **B**: Komposition d. Ägineten 78; Motiv des aufgestützten Fußes 79; Haus u. Halle 85; Der Papstesel 91; Künstlerische Erziehung der

deutsch. Jugend 93; Die Silberbibliothek Herz. Albrechts (m. Schwenke) 94; Die bewußte Selbsttäuschung 95; P. Flötner 97; D. Amor d. Michelangelo 98; Das Wesen d. Kunst 01 II; D. Wesen d. künstl. Erziehung 01; Katalog d. Stuttgarter Gemäldegalerie 03. H: Dürers schriftl. Nachlaß (mit Fuhse) 93.

Lange, Max, Frauenheilkde, Dr. med., UP. Königsberg i. Pr., Königstr. 36. (Margrabowa $^{24}/_{11}$ 59.) B: Vademecum d. Geburtshilfe 91, 3. A. 03; Physiologie u. Pathologie des Neugeborenen 97. *

Lange, Rudolf, u. klass. Ph., Dr. phil., Dir. des Friedrich-Werderschen Gymnas. Berlin NW, Dorotheenstr. 13|14. (Altenburg $^{1}/_{5}$ 58.) B: De Tacito Plutarchi auctore 80; Rom u. die Römer (Übers. v. Gabelli, Roma e i Romani) 88; Cäsar, der Eroberer Galliens 96; Tacitus, Annalen I—III f. den Schulgebr. 96|97. H: Müller, Gesch. d. deutsch. Volkes, 18. A. 02; Alte Gesch. f. d. Anfangsstufe, 16. A. 02; Leitf. zur Gesch. d. deutschen Volkes, 12. A. 02; Junge, Leitfaden f. d. Geschichtsunterr. in höh. Bürger- u. Mädchensch., 3. A. 00.

Lange, Theod. Herm., ♂, Kultur, Roman, Reiselit., Gesundheitspflege. Posen, Berlinerstr. 5. (Gosek $^{2}/_{6}$ 54.) B: Geschichte d. franz. Revolution 80; Dtsche Kolon. in Syrien 82; Vom gold. Horn z. goldenen Tore 84; Zeitgeist u. Rechtspflege 90.

Lange, Frau Valerie, ♂, Roman, Kindererziehg. Ue: RPRuth. Posen, Berlinerstr. 5. (Oststrzeszów $^{6}/_{5}$ 66.)

Langen, Arthur, ♂, Ue: EF, Dir. der „Deutschen Bühne", Red. gleichnam. Ztg. Berlin, Königgrätzerstr. 19. (ebda $^{13}/_{1}$ 58.) *

Langenbeck, Rudolf, Dr. phil., GDb. Lehrer, Prf. Straßburg i. E., Kaiser-Friedrichstr. 24. (Göttingen $^{15}/_{3}$ 54.) B: Tiefenverhältn. u. Bodenbeschaffenheit d. ostatl. Ozeans 88; Theorien üb. Entstehg d. Korallenriffe 90; D. Erdbebenerscheinungen d. oberrhein. Tiefebene 92; Leitf. b. Geograph. f. h. Lehranst. 93 f. II, 3. A. 00|01; Erdbeben im Schwarzwald v. $^{18}/_{1}$ 95, 95; Landeskunde d. Reichslandes Elsaß-Lothringen 03.

Langendorff, Oskar, Physiol., Dr. med., o. UP. Rostock. (Breslau $^{1}/_{3}$ 53.) B: Physiolog. Graphik 91.

Langenscheidt, Paul, O, Dr. phil. Berlin-Großlichterfelde, Bahnhofstr. 34. (Berlin $^{26}/_{11}$ 60.) B: Gärung, Sch. 95; D. fünfte Schwadron, Schw. 96; Gegen d. Strom, Sch. 96; Lieder des Glücks 97; Herzogin Agnes, Tr. 98; Orlow, Sch. 99; D. alte Herr, Lsp. 00; Um Nichts, Dr. 03; Um Nichts, R. 03.

Langensiepen, Frau Clara Joh., geb. Müller (Ps. Clara Joh. Forstner), WB., Volks- u. Jugendschr. Höntrop, Westf. (Krosig $^{30}/_{9}$ 50.) ()

Langer, Adam, (k.), ♂, Jugendschr., emer. Lehrer. Landeck, Schles. (Konradswalde $^{6}/_{3}$ 36.) B: Glatzer Feldblumen 83; Aus Heimat u. Fremde 85; Kindergärtlein 87; Erste Recheneinterr. 94; Soz. Stellung d. Lehrers 96; Schulsparkassen 96; Grimm. a. d. Leben e. Dorfschullehrers 00; Schlesische Biographien 02.

Langer, Alfons (Ps. Paul Schultze), (k.), O, ♂, ☊, Dr. phil., Chemiker. Berlin SO, Adalbertstr. 61. (Breslau $^{20}/_{6}$ 59.) B: Recht d. Natur, Sch. 90; Im Kampf ums Dasein, Sch. 96; Aus anderem Geschlecht, Sch. 98. ()

Langer, Edm., (k.), ✝, bisch. Konsistor. R., erzbisch. u. bischöfl. Notar. Tetschen. (Weipert $^{3}/_{4}$ 34.) B: St. Martini-Büchlein 61; Gottesdienstl. Orte u. Zeiten 73; Siegmund v. Thun 81; Beständt. e. gefungenen Hochamts 81; Centifolie der Königin d. Rosenkranzes 84; Du geistliches Gefäß! 01; D. Anfänge d. Gesch. d. Familie Thun 04. Red: Christl. Akademie 76—01; Hirtentasche 79—02.

Langer, Eduard, ♂, Kultur, ♂, Dr. jur., Advokat. Braunau, Böhm. (Nokitnitz $^{25}/_{12}$ 52.) B: Aus d. Adlergebirge 91; Firma Benedikt Schrolls Sohn 95; Das Recht d. tschech. Minoritätsschulen i. Böhm. 96; Material. z. Geschichtsforschg i. Adlergebirge I. 1. 97, I. 2. 00; Aus m. Liedermappe 98; Führer d. d. Adlergebirge 98; Dtsche Volksde a. d. östl. Böhm. I—III 01—03; Franz Schönig, der Mittelwälder Horaz u. s. Glätzischen Ged. 03. H: Uffo Horns ges. Werke 02.

Langer, Otto, , Dr. phil., Gymn. Prf. Zwickau, Sa., Römerstr. 23. (Oederan $^{28}/_{11}$ 55.) B: Polit. Gesch. Genuas u. Pisas i. 12. Jahrh. 82; Sklaverei in Europa während d. letzten Jahrh. d. Mittelalters 91; Vollständ. Neubearb. von G. Webers Weltgesch. in übers. Darstellung, 21. A. 03. *

Langer, P., Dr. phil., Dir. d. Real Pro G. u. Pro G., Schul R. Ohrdruf. ($^{1}/_{4}$ 51.) B: D. Grundlagen d. Psychophysik 75; Grundprobleme d. Mechanik 78; Psychophysische Streitfragen 93.

Langewiesche, Wilhelm, ♂, Buchh. Planegg b. München. (Barmen $^{18}/_{3}$ 66.) B: Im Morgenlicht, G. 94, 2. A. 95; Frauentrost (anonym) 02, 4. A. 03.

Langfeld, Adolf, ⚒, Dr. jur., LGPräs., stellv. Bundesratsbevollm. Schwerin. (Rostock $^{27}/_{8}$ 54.) B: Lehre v. Retentionsrecht nach gem. Recht 86; Meckl. Ausführ.-Verordn. z. BGB. 99.

Langguth, Adolf, VB., Lit., Dr. phil., Biblioth. a. d. Kgl. Bibliothek Berlin-Wilmersdorf, Weimarische Str. 3. (Großgeschwende $^{10}/_{9}$ 51.) B: Untersuchgen üb. d. Ged. d. Ava 80; Goethes Pädagogik hist.-krit. dargestellt 86; Goethe als Erzieher

87; Goethes Stellg z. d. Erziehgs= u. Unterrichtsfragen d. Gegenwart 88; Prinz Heinrich v. Preußen 92, 2. A. 94; Die Bilanz d. akadem. Bildg 01; Ch. H. Esmarch u. d. Göttinger Dichterb. 03.

Langhanki, Eduard, ✆. Hamburg, Norderstr. 49. (Magdeburg $^{25}/_{12}$ 78.) **B:** Beatrix, Tr. 96; Hans Schibuk, dram. M. 96.

Langhans, Paul (Pfr. Hans Lang), ⊕, Prf., Kartograph in J. Perthes' Geogr. Anstalt, Hrsg. v. „Deutsche Erde". Gotha. (Hamburg $^{1}/_{4}$ 67.)

Langhans, Victor, ♛, Dr. phil., k. k. Landesschulinsp. Prag II, Myslikg. 3. (Polna, Böhm., $^{1}/_{8}$ 48.) **B:** Die Fabel v. d. Einsetzung d. Kurfürstencollegiums 75; D. Ursprung d. Nordfriesen 78; Böhmen 81. ()

Langheinrich, Franz, PM., ✆, ♅, Red. an der „Jugend". München, Theresienhöhe 13/II. (Leipzig $^{25}/_{5}$ 64.)

Langheld, Bruno, BP., Dr. phil., ⊠, Bearb. von Salings Börsen-Jahrbuch. Berlin W, Pfalzburgerstr. 74 I (im Sommer: Strausberg I). ($^{29}/_{1}$ 45.) ()

Längin, Theod., deutsche Ψ, Bibliothekwesen, Dr. phil., Vorst. d. Hochschul-Bibliothek. Bern, Mittelstr. 46. (Karlsruhe $^{14}/_{8}$ 67.) **B:** Sprache d. jungen Herder 91; Dtsche Handschr. d. Bad. Hof- u. Landesbibl. 94. H: Gg. Längins Christus der Gesch. 98 II.

Langkammer, Frau Margarete, DDeSchG. (Pi. Richard Nordmann), ✆, Roman. Wien-Hietzing, Anhofstr. 7. (Augsburg $^{20}/_{8}$ 66.) **B:** Gefallene Engel, Vst. 93; Die Überzähligen, Vst. 95; Die Liebe, Sch. 97; Halbe Menschen, Kom. 98; Das Lied im Volke 00; Die Winkelhofer, Vst. 01; Der blaue Bogen, Vst. 01; E. Komtessenroman, 1.—3. A. 02.

Langkavel, Ernst, ⊠, ⁂. Hamburg, Grindelberg 35. (Berlin $^{28}/_{9}$ 62.)

Langkavel, Frl. Martha, Ψ, Dr. phil., Zürich V, Mousfonstr. 12. (Berlin $^{4}/_{11}$ 59.) **B:** Die franz. Übersetzungen von Goethes Faust, ein Beitrag z. Gesch. d. franz. Übersetzungskunst 02.

Langmann, Herm., Dr. phil., Hrsg. der „Tierbörse". Berlin S, Luckauerstr. 10. (Hückeswagen $^{31}/_{8}$ 34.) ()

Langmann, Phil., ✆, ☾☾. Wien IX, Währingerstr. 26. (Brünn $^{5}/_{2}$ 62.) **B:** Arbeiterleben, R. 93; Realistische Erz. 95; Ein junger Mann v. 1895 u. a. R. 95; Bartel Turaser, Dr. 97; Die vier Gewinner, Lsp. 98; Unser Tedaldo, Dr. 98; Verflogene Rufe, R. 99; Gert. Antleß, Dr. 00; Korpor. Stöhr, Dr. 01; Die Herzmarke, Dr. 01. ()

Langner, Frau Marie, Skizzen, Nov., Plaud., Theaterkritik, Redaktrice a. „Bresl. Gen.-Anz.". Breslau, Weidenstr. 29. (ebda $^{14}/_{1}$ 63.)

Langsch, Frau C., **Ue:** M. Breslau, Sternstr. 31. (ebda $^{21}/_{12}$ 58.) **B:** Mausefalle, Lsp. 97; Ungar. Novellen 03.

Langstein, Hugo, ✗, Dr. med. univ., Badearzt. Teplitz, Böhm., Elisabethstr., Villa Julie. (Postelberg $^{3}/_{10}$ 49.) **B:** Neurasthenie 86; Leitf. zur Instruktion d. Sanitäts-Transport-Kolonnen der österr. Gesellschaft vom Roten Kreuze 93; Erste Hilfe und Krankentransport 97.

Langthaler, Joh., (k.), ✠, reg. Chorherr u. Stiftshofmstr. St. Florian, ObÖstr. (Weiterisfelden $^{22}/_{6}$ 46.) **B:** Reise üb. Lourdes nach Spanien 78; Wegweiser bei Anlegg v. Kinder-, Jugend- u. Volksbibl. 85/93; Reisebilder aus Griechenl., Ägypt., Palästina u. d. Türkei 94; Wegweiser bei Einrichtung kathol. Pfarrbibliothek. u. b. Auswahl guter Bücher 95; Waffen im Kampfe geg. d. Sozialismus 96; Nochmals in die weite Welt (Schweden u. Norwegen) 97.

Lankau, Frl. Johanna Marie (Pi. Johanna Fram), ♅, Nov., /, ✆, **Ue:** EFID., Lehrerin. Dresden, Sidonienstr. 6 III. (ebda $^{14}/_{12}$ 66.) **B:** Herz Sieben, R. 97; Eva auf Reisen, Erz. 03.

Lanna, Adalbert Ritter v., Dr., Minist. Vizesekr. i. Handelsministr. Wien I, Tuchlauben 7. (Prag $^{24}/_{9}$ 67.) **B:** D. Unfallversicherung d. österr. Seeleute 94; Soziale Aufgaben 95; Metternich u. seine Politik bis zum Sturze Napoleons 97. ()

Lanna-Schmidt, Frau Amélie, ♅, /, Rom. Wien XVIII, Gentzg. 9. (ebda $^{31}/_{12}$ 61.) **B:** Schmiede a. Odenwald, ep. G. 93. ()

Lantzius-Beninga, Frl. Helene, Epik. Varel, Old., Mentestr. 3. (Stickhausen $^{25}/_{8}$ 44.) **B:** Junker Occo ten Broof u. s. Schwester 87; Ums höchste Gut, ep. D. 91.

Lanzky, Paul, Nov., Essay, ⁂, ♅. Baslombrosa, Italien. (Weissagt $^{8}/_{8}$ 52.) **B:** Abendröte 87; Erlöst v. Leid, N. 87; Am Mittelmeer, G. 90; Herbstblätter, G. 91; N. Ged., G. 93; Auf Dionysosspuren, G. 95, 2. A. 00; Aphorismen e. Einsiedlers 97; Sophrosyne, G. 97, 2. A. 00.

Laquer, Leopold, ✆, /, Dr. med., Arzt. Frankfurt a. M. (Namslau $^{9}/_{3}$ 57.) **B:** Sam. Th. v. Soemmering u. s. Denkmal 91; (m. and.): Elektrotherapeut. Streitfragen 92; Der Grünborn, Lr. 95; Allg. Elektrotherapie 98; Die ärztl. u. soziale Bedeutung d. Hilfsschul. f. schwachbefähigte Kinder 01; Schwachsinnige Schulkinder 02.

Larché, Fräul. Bally (Pi. Milly Dachs), Theaterberichte, Plaudereien, ♅. Berlin W 35, Magdeburgerstr. 9. (ebda $^{27}/_{4}$ 75.) **B:** Der Rechte; Dualen d. Hölle; D. erste Preis. ()

Larfeld, Wilh., griech. Epigraphik, Dr. phil., Prf. Remscheid, Lindenstr. 5 b. (Neukirchen, Kr. Moers $^{25}/_{4}$ 58.) **B:** Sylloge inscript. Boeoticarum dialect. popul. exhibentium 83; Handb. d. griech. Epigraphik II: D. attischen Inschr. 02.

Larisch, Rudolf Edler v., ℳ, k. k. Kab.-Beamt. u. Doz. d. k. k. Kunstgewerb.-Schule. Wien IV, Schwindg. 3. (Verona $^{1}/_{5}$ 56.) **B:** D. „Schönheitsfehler" d. Weibes 96, 2. A. 96; Üb. Zierschriften im Dienste d. Kunst 99; Beispiele künstlerischer Schrift 00, 2. Folge 02.

La Roſée, Graf, Roman, Nov. München, Maximilianstr. 16 IV. **B:** Errare est humanum 80; D'Ehiemgauer 80; Dämon d. Südens 81; Schwanenritter 89; Um Wappen u. Krone 95; Besiegte Rache 96; Im Banne der Leidenschaft 97; Licht i. Dunkel 02; Der Adlerprinz 03. ()

L'Arronge, Adolf, BB., ℳ. Berlin NW, Kronprinzenufer 11. (Hamburg $^{8}/_{8}$ 38.) **B:** Das große Los 66; Mein Leopold, Pst. 73; Hasemanns Töchter 77; Dr. Klaus 78; Wohltät. Frauen 79; Haus Loney 80; Kompagnon 81; Sorglosen 82; Heimchen 83; D. Weg z. Herzen 84; Loreley 85; Die Verkannten 86; Lolos Vater 93; Pastor Brose, Sch. 95; Deutsch. Theat. u. deutsche Schauspielkunst — Annas Traum 96; Mutter Thiele 98; O. Langmanns Wwe, Pst. 99; D. Wohltät. 01; Sanatorium Siebenberg 03.

L'Arronge, Hans, ℳ, Dr. phil. Charlottenburg, Uhlandstr. 194. (Berlin $^{18}/_{1}$ 74.) **B:** Zwei Novellen 95; Vor der Ehe, Sch. 97; Das alte Kind, Sch. 98; D. Autorität, Lsp. 60; D. Botschaft, Lsp. 00; Das Stärkere, Sch. 01; Otto d. Faule, Lsp. 03.

Lary, Herm., s. Bauer, Gerh.

Láška, Wenzel, (t.), ⅄, ✈, Dr. phil., o. Prf. a. Polyt., Dir. d. Observatoriums. Lemberg. (Prag $^{24}/_{8}$ 62.) **B:** Formelnslg d. reinen u. angewandten Matth. 89/94 III; Lehrb. d. sphär. u. theoret. Astronomie 89; Slg v. Aufg. aus d. algeb. Analysf. 89; Lehrb. d. sphär. Trigonometrie 90; Einführung in d. Funktionstheorie 93; Lehrb. d. ges. Meßkunst 94 II.

Lasker-Schüler, Frau Else, ℑ. Berlin W, Ludwigskirchstr. 1, Garten I. (Elberfeld $^{11}/_{2}$ 76.) **B:** Styx, G. 02.

Lasky, Arthur, s. Umfrid, Otto.

Laspeyres, Hugo, Φ u. ▲, Dr. phil., o. UP., Dir. d. mineralog. u. geolog. Mus. u. Instituts, GBerg. R. Bonn, Königstr. 33. (Halle a. S. $^{5}/_{7}$ 36.)

Lassar, Osk., ✗, Volksgesundheitspflege, Dr. med., ao. UP. Berlin, Karlstr. 19. ($^{11}/_{1}$ 49.) (*)

Lassar-Cohn, ⚗, tit. UP. Königsberg, Pr., Hohenzollernstr. 5. (Hamburg $^{6}/_{9}$ 58.) **B:** Arbeitsmethoden f. organisch-chem. Laboratorien 90, 3. A. 01/03 V; Mod. Chemie 91; Chemie i. tägl. Leben 95, 4. A. 99; Praxis b. Harnanalyse nebst Analyse d. Mageninhalts 97, 2. A. 98; Säuren b. Rinder- u. d. Menschengalle 98; Einführg i. d. Chem. i. leichtfaßl. Form 99, 2. A. 03.

Neuß: Stöckhardt, Schule d. Chemie 00.

Laßberg, Sepp v., s. Sepp, J. N.

Läßer, Louis, BB., 𝔅, Lit. ✍, Lehrer. Altenbreitungen, S.-Mein. (Stepfershausen $^{7}/_{2}$ 66.) **B:** Übungsheft f. Fortbildgsschul. 96; D. Lehrplanf. ländl. Fortbildgsschulen 99; Wirtschaftsbuch f. Landwirte 01. *

Lasson, Ad. (Pf. L. Adolf), ✠, ⁂, Dr. phil., o. Hon. UP. Berlin-Friedenau, Handjerystr. 49. (Alt-Strelitz $^{12}/_{8}$ 32.) **B:** Fichte im Verhältnis zu Kirche und Staat 63; Meister Eckhart 68; D. Kulturideal u. der Krieg 68; Herzensstille, G. 68; Umrisse zur Lehre von der Schule 70; Prinzip und Zukunft d. Völkerrechts 71; Syst. d. Rechtsphilos. 82; Entwickelung des religiös. Bewußtseins d. Menschheit 83; Satz v. Widerspruch 86; Armenrecht u. Armenwesen 87; Zeitliches u. Zeitloses 90; Sint ut sunt, für das alte Gymnasium 90; D. unendlich Kleine im wirtsch. Leben 91; Lotterie und Volkswirtsch. 94; D. Gedächtnis 94; Handelsinteressen u. Grundbesitzinteressen 96; Der Leib 98. **Ue:** G. Bruno, Von der Ursache 2c. 72, 3. A. 02.

Lasson, Georg, ✝, Pastor an St. Bartholomäus. Berlin NO 43. (ebda $^{13}/_{7}$ 62.) **B:** Gottes Sohn i. Fleisch 92, 2. A. 99; Z. Theorie d. christl. Dogmas 97; Üb. d. Bekehrung d. Paulus 98; Evangelisation 98; D. Gründung d. Kirche 99; Das kirchl. Begräbnis u. d. Leichenverbrennung 99; 100 Jahre preuß. Kirchengesch. 00; Zinzendorf 00; D. mod. Richtung und die Kunst. Von Eremita 01; D. Mensch u. d. Jenseits 02; D. theol. Wissenschaft u. d. Kirche 03.

Laßwitz, Kurd, ⁂, ⁄, Dr. phil., GP. Gotha, Seebachstr. 1 b. (Breslau $^{20}/_{4}$ 48.) **B:** Atomistik u. Kritizismus 78; Natur u. Mensch 78; Bilder a. d. Zukunft, Erz. 78, 2. A. 79; Lehre Kants v. der Idealität d. Raumes 2c. 83; Schlangenmoos, R. (Pf. Velatus) 84; Gesch. d. Atomistik v. Mittelalter bis Newton 90 II; Seifenblasen, Erz. 90, 3. A. 01; G. Th. Fechner 96, 2. A. 01; Auf zwei Planeten, R. 97 II, 4. A. 02; Wirklichkeiten 00, 2. A. 03; Nie u. Immer, neue M. 02. **H:** Fechner, Nanna, 3. A. 03; derſ., Zend-Avesta, 2. A. 01; Kant, Schätzung d. leb. Kr. (in: Kants Werke 1) 02.

Latréaumont, s. May, Karl.

Latschka, Adam, ♔, Soziol., Pfr., Päpstl. Ehrenkämmerer, Monsignore. Wien XVI, Stephanieplatz 8. (Blumenthal $^{5}/_{8}$ 47.) **B:** Perchtoldsdorf 84; Herren v. Traumwint; Sonntagsruhe oder Sonntagsheiligg 85; Lehrling i. d. soz. Frage 89; D. kath. Christ, 22. A. 02. ()

Latt-Felsberg, Frau Annie (Pf. P. Felsberg), Roman, Skizzen. Berlin W, Fasanenstr. 64. (Theis a. M. $^{29}/_{4}$ 54.) **B:** D. Sonderling 94; Das Glückskind 99; Skizzen 01. ()

Lattke, Ottokar (Pf. Roderich Berk, Robirs, Hippogryph), Sport, Theater, Musik, ✍, Kritik, Hrsg. d. „Westdeutsch. Sport-Korresp." Cöln a. Rh. (Steinau a. O. [29]/164.) ()

Lau, Friedrich, ♛, Archiv-Assistent, Dr. phil. Düsseldorf, Rosenstr. 58. (Lübeck [1]/6 67.) **B**: Buch Weinsberg, Bd. III 97; dass. Bd. IV, 98; Entwicklg d. kommunalen Verfassung u. Verwaltung der Stadt Cöln bis 1396, 98; Urkundenbuch d. Reichsstadt Frankfurt, Bd. I, 01,

Laubmann, Georg v., klass. Ψ, Dr. phil., GehR., Dir. d. k. bayr. Hof- u. Staatsbibl. München, Liebigstr. 11 III. (Hof [3]/1043.) **B**: Mitteilgn aus Würzb. Handschr. 78 II. **H**: Catal. codicum lat. bibl. reg. Monacensis I 1—II, 4 68/96; **Mag.** Justini Lippiflorium 72; Ciceros ausgew. Reden, erkl. v. Halm u. Lbm., 88/00 VII; Cic. orationes selectae 87/99; Fannys (v. Ickstatt) Sturz vom Frauenturm 14. 1. 1785 85; Ged. Ludwigs I. 1848—86 88; Tagebücher d. Grafen A. v. Platen (m. L. v. Scheffler) 96/00 II; Lactantii de mortibus persecut. lib. rec. S. Brandt et G. L. Vindob. 97.

Lauchert, Friedr., (k.), ✝, Patristik, klass. Ψ, Dr. phil. Aachen, Heinrichsallee 59. (Meßkirch [1]/9 63.) **B**: Herders griech. und morgenl. Anthologie 86; Gesch. d. Physiologus 89; Sprichwörter bei P. Abraham a S. Clara 93; G. Chr. Lichtenbergs schriftst. Tätigkeit 93; Die Lehre d. heil. Athanasius 95; Merswins Buch v. d. 2 Mannen 96; Die Kanones d. Konzilien 96; La Estoria de los quatro dotores de la santa Eglesia 97; F. A. Staudenmaier 01.

Lauckner, Clara, s. Sudermann, Clara.

Laue, Ludwig, Lic. theol., Dr. phil., Pfr. Menz b. Gransee, Mark. ([5]/11 67.) **B**: Die Komposition d. Buches Hiob 96; Die Ebed-Jahve-Lieder i. II. Teil des Jesaia 98; Das Buch Koheleth u. die Interpolationshypothese Siegfrieds 00; Gedank. über Optimismus, Pessimismus, Opportunismus 02.

Laue, Max, ♛, Dr. phil., Bibl. a. d. K. Biblioth. Berlin-Großlichterfelde, Paulinenstr. 24. (Delitzsch [22]/661.) **B**: Ferreto von Vicenza 84; Chr. G. Chrenberg 95.

Lauer, Ernst, ✈, Aeronautik, Naturheilvereinsbewegg, Ber. f. ausw. Zeitgn. Dresden, Kaulbachstr. 17 IV. (ebda [5]/863.)

Lauer, Max, Orient u. ✝, D., GRgR. Stade. (Schillingen [12]/1 41.) **B**: Gram. d. klass. armen. Spr. 69; Armen. Chrestom. 81; Entw. u. Gestalt des belg. Volksschulwesens. f. 1842 85; D. niederl. Volksschulw. f. 57 85. **Ue**: Moses v. Chorene, Gesch. Groß-Armeniens 69; Faustus v. Byzanz, Gesch. Armeniens 79.

Lauff, Josef, PA., Epik, ✍, Roman, ✆, Major a. D. Wiesbaden, Alwinenstr. 22, i. Sommer Haus Krein bei Cochem a. M. (Cöln [16]/11 55.) **B**: Jahn von Calker, E. 87, 2. A. 92; Helfensteiner, E. 89, 3. A. 96; Doerfstolzin, E. 91, 5. A. 00; Hexe, R. 92, 6. A. 00; Klaus Störtebecker, E. 93, 3. A. 95; Regina coeli, R. 94, 6.—7. A. 03; Inez de Castro, Tr. 94, 3. A. 95; D. Hauptmannsfrau, R. 95, 5.—8. A. 03; D. Mönch v. Sankt Sebald, R. 96, 5. A. 99; Herodias, E. 97, 2. A. 98; Lauf ins Land, G. 97, 4. A. 02; Der Burggraf, hist. Sch. 97, 6. A. 00; Im Rosenhag, R. 98, 4. A. 00; D. Eisenzahn, hist. Sch. 99, 2. A. 02; Advent, E. 99, 4. A. 00; Rüschhaus, Dr. 99; Vorwärts, Dr. 99; Die Geißlerin, ep. D. 00, 4. A. 02; Kärrekiek, R. 02, 5.—8. A. 03; Der Heerohme, D. 02, 2. A. 03; Marie Verwahnen, R. 2.—6. A. 03; Pittje Pittjewitt, R. 1.—6. T. 03.

Lauffer, Otto, dtsche Altertumswissensch. u. Volkskunde, ♛, ✍, Dr. phil., Direktorialassistent am städt. histor. Museum. Frankfurt a. M., Sachsenhausen, Tannenstr. 1 II (Weende [20]/2 74.) **B**: D. Landschaftsbild Deutschlands i. Zeitalter d. Karolinger 96.

Laurentius, Dr., s. Kreibig, J. Cl.

Laurin, Wilh., s. Schmidt, Curt.

? **Lauser**, Frau Lili, (k.), **Ue**: S. Charlottenburg. (Puntarenas 59.)

Lautenschlager, Peter Gg., (k.), Red. v. „Die kath. Familie", Buchhändler. Augsburg, Jakoberwallstr. 1. (Waltenhof [4]/749.)

Lauter, Frau Emma, (Pf. Emma Lauter-Richter), Bb., FDS., Roman, ✆, Nov., ♥. Weißenfels a. S. (Cölleda [31]/8 38.) **B**: Weißenfels ü. s. Umg., Reimchron. 92; E. Kaiserstraaß, G. 92; Sigrid, Sch.; D. Gnädigen, Lsp.; D. brave Johann, Lsp. 96; D. Leunant u. s. Musterbursche, Lsp. 97; Im Hexenneft, Lsp. 97; Die Macht d. Liebe, br. M. in Versen 97; Eine Tragiskomödie, Lsp. 98; Goethes Iphigenia, Sch. 98; Doktor Kultur, Lsp. 99; D. Schwur, Lsp. 00; Die natürl. Tochter, Sch. 00, in Versen 02; D. zweite Goethe, Sch. 01; A. großen Tagen, Sch. 01, in Versen 03; Um der Ähnlichkeit willen, Lsp. 01; Ich bin, Lsp. 01; Wenn die Frau in der Sommerfrische ist, Lsp. 01; Kaiser Heinrich u. Prinzessin Ilse, br. M. in Versen 03; Der Humor i. Eselsgewand, Lsp. 03; Das Ende vom Liede, Charakterbild 03.

Lauterborn, Jos., (k.), ✝, ObPfr. Bergheim, Bez. Cöln. (Mühlheim, Rh., [26]/8 35.) **B**: Krankenbüchlein 73, 2. A. 77; Brautexamen 87. **Ue**: L. de Ponte, Bußfakr. 85, Altarfakr. 85, Meßopfer 85, Ehe 86.

Lauterer, Ernst, Deutschtum, ♥, ⚓, ✍, ✆, ✈. Nürnberg, Fenizerstr. 26 I. (Frankfurt a. M. [4]/9 73.) **B**: Taunusstimmen 01; D. Mitleid, Dr. 02.

Lauterer, Karl, ✆, Nov., Skizze. Le Locle, Schw., rue Henry Grandjean 7.

(Frankfurt a. M. 30/5 78.) B: Gedanken u. Wahrheit, G. 98; Zwischen Pflicht und Recht, Sch. 99.

Laux, Arthur (Pf. Oskar Büttner, G. O. Volkmann, A. H. Svevus, E. J. N. Mensch, J. Bins), USch., krit. Publ. für Ausl., /, Humor u. Sat., polit. B, Libr., Komp., Musiklehrer, Agentur für Musik u. Lit., Schutzstelle z. Wahrung d. internat. Urheberrecht. Gotha, Erfurterstr. 4. (ebda 10/12 59.)

Lauen, Herm., (k.), Katechetik, Epos, O, Pfarr. Leiwen a. Mosel. (Trier 12/4 44.) B: Blüten relig. Sonette aus d. Romancero y Cancionero sagrados 81; Kathol. Christenlehre 81; Wiederholungsbüchlein f. erst-Kommunikanten 86; Freimaurerei nach d. schott. Ritus 87; Katechet. Skizzen 89, 2. A. 00; Lehninische Weissagung 89; Jörg v. Falkenstein 89; Der Sang von Lao-Fumtse, 2. A. 89; König Olaf 90; Kreuz a. d. Lahn 91; D. Trierer Dom und s. Vergangenheit 94; Am Zauberborn 98; Konstantin d. Gr. u. das Zeichen am Himmel 02.

Lauen, Richard, (k.), Politik, Generalsekr. des Verbandes der Windthorstbünde Deutschlands. Essen, Ruhr, 3. Hagenstr. 5. (Aachen 15/3 72.) B: Der rhetorische Kursus 00. ()

Laverrenz, Viktor, O, ●, /, ⚓, ♆, Humoresken, Roman, Dir. d. „Dtsch. Volksbühne". Berlin-Schöneberg, Helmstr. 5. (Berlin 16/9 62.) B: Ein Jahr im bunt. Rock, Hum. 86, 13. A. 02; Platzpatronen 87, 4. A. 01; Im Bann d. Disziplin 87, 6. A. 99; Unter Kameraden 89, 3. A. 02; D. Denkmäler Berlins und der Volkswitz I 92, 3. A. 99, II 99, III 03; Berliner Volkswitz 95; Frei weg, Hum. 95, 2. A. 00; Auf d. Bad ist alles wohl, Hum. 96, 2. A. 01; Kaiser Rotbart, Sch. 96, 2. A. 00; Die Denkmäler Berlins im Volksmunde 97, 2. A. 03; Berliner Originale I 98, II 99; Marine-Struwelpeter 01; Deutschland z. See 00; Unter dtscher Kriegsflagge 00, 2. A. 01; Der letzte Wendefürst, hist. R. 01; Seemannslatein, Hum. 01; Auf der Hohenzollern, Hum. 01; Burenstreiche, Hum. 01; Bei uns. China-Kriegern, Hum. 01; In d. Land d. Fjorde, Reisebriefe a. Norwegen 01; Segel los! Hum. 02, 2. A. 03; Heiteres v. der Reichspost, Hum. 02; Eine Winterfahrt n. Amerika, Reisebilder v. Atlantik 02; Prinz Heinrichs Amerikafahrt 02; Unt. dtscher Handelsflagge 02; Die Räuber v. Jordansee, R. 03; Ulanenleben, Hum. 03 u. v. a.

Lay, August, F, Dr. phil., SemLehr. Karlsruhe i. B., Rüppurrerstr. 88. (Bötzingen 30/7 62.) B: Methodik d. naturgesch. Unterrichts 92, 2. A. 99; Führ. d. d. Rechtschreibunterricht 96, 2. A. 99; Führer durch den ersten Rechenunterricht 98; Grundlegg d. experiment. Didaktik I 03. *

Lay, P. Matthias, (k.), OCap., christl.-soziale u. asket. Lit. Münster i. Westf., Kapuzinerstr. (Bremscheid 5/446.) B: Christl. Familie 85, 4. A. 00; Soz. Bedeutg d. kath. Kirche 86, 2. A. 00; Der christl. Mann i. s. Glauben u. Leben 87, 3. A. 01; D. wicht. Stellung d. christl. Frau 90; Christl. Jungfrau 91, 4. A. 01; Christl. Arbeit. 92, 2. A. 01.

Lay, Max, Roman, /, ⚓, **Ue**: EF, Metz, Große Hirschstraße 10. (Berlin 27/4 52.) B: Stiller Grenzkrieg, R. 91; Im Geiste Ludwigs XIV, R. 93; Fräulein Kapitän, R. 93; Auf d. Ulmerhof, R. 96; Don Pedros Brautfahrt, R. 98; E. Goldmädchen, R. 99; Ein Wunderkind, R. 00; Inkognito 01; Der Herr Intendant, R. 01; Zu Straßburg auf der Schanz, R. 03.

Lazarus, Julius (Pl. J. Aliquis, L. Julius), /, ♆, Handelsfragen, **Ue**: S, Redakt. d. „Satyr" u. d. „Zeit im Bild", Hrsg. d. „Warnungstafel". Charlottenburg. Pestalozzistr. 4. (Berlin 4/9 72.)

Lazarus, Frau Geh R. Nahida Ruth, geb. Sturmhöfel (Nahida Remy), O, Roman, Nov., Kritik, Kultur♛. Meran-Untermais, Villa Ruth. (Berlin 3/2 49.) B: D. Rechng ohne Wirt, Lpz. 70; Wod. Orangen blühen, R. 72; Konstanze, Dr. 79; Grafen Eckardstein, Dr. 80; Schicksalswege, Volksch. 80; Domeniko, Sch.; Nationale Gegensätze, Dr. 84; Sizil. Novellen 85; Liebeszauber, Dr. 87; Geh. Gewalten, R. 90; D. jüdische Weib, 3. A. 92; Das Gebet in Bibel und Talmud, 2. A. 92; Kulturstudien über das Judentum I 93; Humanität im Judentum 94; Ich suchte dich, autobiograph. Erz. 98. H: Sprüche von Lazarus 99.

Lebius, Rudolf, Sozial- u. Kommunalpolitik. Dresden, Ritzenbergstr. 2. (Tilsit 4/1 68.) B: Religion der Zukunft 98; Was lehrt die I. Deutsche Städteausstellung? 03.

Lechleitner, Franz, Roman, Nov., ♆, Kultur♛, Politik, Privatsekr. des Fürsten zu Wied. Neuwied, fürstl. Schloß. (Innsbruck 7/8 65.) B: Knotowich, Gotenlied. 87; Einhart der Tor 87; Tirol. Bauernspiele 90; D. Schreiber von Konstanz 91; Wartburg-Sprüche 92, 2. A. 00; Der deutsche Minnesang 93 II; Wie e. Tiroler Büblein deutsch-national wurde 93; Wartburg-Nov. 93; Tiroler Waldkraft 94; Monrepos 00; Sonnenkinder, Märchenb. 00; D. Alpenrosenkönig 00; Bergsonnenschein, Märchenbuch 01; Aus d. Gefilden der Seligen, M. 02; Sonnen-Heimat, e. Fabulierbuch für Menschenfreunde 03.

Lechler, Frl. Cornelie, VB., ♆, Jugendschriften. Ludwigsburg, Karlshöhe. (Winnenden 20/4 67.) B: Jugendglück, Erz. u. G. 03 u. v. a.

Leclair, Anton Edl. v., klass. Ψ, F, ♫,

Dr. phil., SchulR., GR. i. R. Wien IX, Wasag. 27. (Verona 20)|4 48.) **B:** Krit. Beiträge z. Kategorienlehre Kants 77; Realismus d. mod. Naturwiss. im Lichte d. v. Berkeley und Kant angebahnten Erkenntniskritik 79; Beitr. zu e. monist. Erkenntnistheorie 82; Lehrb. d. allgem. Logik (m. Dr. G. A. Lindner) 94, 3. A. 03.

Ledderhose, Geo, ✗, Dr. med., ao. UP. Straßburg, E., Helleneninsel 1. (15|12 55.) **B:** Beiträge zur Kenntnis des Verhaltens von Blutergüssen in serösen Höhlen 85; D. chirurg. Erkrankungen d. Bauchdecken und der Milz 90; Die ärztl. Untersuchung u. Beurteilg d. Unfallfolgen 98. ()

Ledebur, Karl Frh. v., Kammerh. u. Gen.-Intendant, Exz. Schwerin-Dstorf, Villa Freya. (Berlin 13|2 40.) **B:** Friedr. I v. Preußen 78 II; Aus m. Tagebuche, ein Beitr. z. Gesch. d. Schwer. Theat. v. 1883-97.

Lederer, Siegfried, Kritik, Lit✍, **Ue:** neue u. alte Spr., Dr. phil., GP., wissensch. Leiter d. Prager Dtsch. Urania. Prag-Weinberge, Nerudag. 4. (Prag 30|6 61.) **B:** A. sonnigen Landen, Nn. (n. ital. und span. Nn) 83; Neue Handschr. v. Arrians Anabasis 86; Weltsprache Volapük 87; Ist Vergil d. Verf. v. Ciris u. Culex? 90; Index in T. Macci Plauti Militem Gloriosum 91; Erfahrgen mit d. Rodenstockschen Bistigmaten 94; D. Übertragen v. Photographien auf Glas, Porzellan, Holz ꝛc. 95; Bukowinaer Land und Leute 95; D. Ausgrabungen von Olympia 97; Perserschutt-Funde 97; Projektionsbilder und Mittelschul-Unterricht 97; Reise-Erinnerungen a. Griechenland 98.

Ledochowska, Frau Gräf. Marie Therese (Pf. A. Halka), (k.), ✪, Generalleiterin der St. Petrus Claver-Sodalität für die afrik. Missionen, Red. d. „Echo a. Afrika" u. der „Klein. Afrika-Bibliothek". Salzburg, Dreifaltigkeitsg. 12. (Losdorf 29|4 63.) **B:** D. hl. Odilia, Sch. 84; Zaïda, d. Negermädchen, Sch. (Pf. Afrikanus) 89; Alonsius wacht, Sch. 91.

Lee, Heinr., ✪, ✓, Nov. Charlottenburg, Goethe-Park 7. (Hirschberg, Schl., 24|6 62.) **B:** Wilh. Meister 87; 2 Uhr 46, Lsp. 88; Unbefleckte 90; Philister über dir 90; Wird er kommen, Lsp. 90; A. Dürer 91; Deutsche Heldensagen 91; Bibl. Erzählgen 91 II; Sünden der Genußsucht 92; Schulden, Lsp. 93; Baccarat 91; Reifenkönigin, D. 94; Examen, Lsp. 94; Schlagbaum, Bst. 94; Springer, Lsp. 95; Glückliche Liebe, R. 96; Hans Wurst, Sch. 96; Prinzessintänzer, R. 97; Die Geliebte, R. 97; Radlerin, R. 97; Geliebte Frauen, R. 97; Liebesbrief u. a. Nn 97; Radfahrer, R. 98; Prinz von Wales u. a. Nn. 98; Fall Oberthan, R. 99; Rätselhafte Herr, R. 99; Busch u. Reichenbach, Schw. (mit W. Meyer-Förster) 99; Zirkusblut, R. 00; Steffies Heirat, R. 00; Berlin von heut', St. 00; Rosen-Rosel, R. 01; D. Pariserin, R. 01; Der Geliebte, R. 02; Weibl. Studenten, R. 02; Ein Held d. Vorstadt (Aus Berlin O), Bst. 02; D. zerbrochene Krug, O. 02; Gräfin Leszek, R. 03; M. K., R. 03; Der 70. Geburtstg, Lsp. 03.

Leeb, P. Willebald, (k.), Sagenkunde, Ordens✠, Benediktiner von Göttweig, emer. Prof. d. Theol., Pfarrverweser. Grünau a. d. Pielach. NÖst. (Hasbach 14|6 61.) **B:** Sagen Niederösterreichs 92.

Leede, Oskar, PA., ✓, humor. Dialekt. ✉, Red. der „Universal-Korrespondenz". Dresden-Blasewitz, Schillerplatz 13 I. (Leipzig 4|5 71.)

Leesen, Frl. Postuma Wilh. v. (Pf. Carl Postumus), BB., Roman. Leipzig, Gottschedstr. 22 III. (Ohrt 26|2 47.) **B:** Unt. d. Danebrog 89; Aus schwarzem Blut 90; Braunedel 91; In dtscher Hand 93; Kirchliche Osterbräuche 95; Kraft e. Frau 99.

Lefmann, Salomon, Sanskrit, altind. Altertumskunde u. Sprachwiss., Dr. phil., Hon.-Prf. Heidelberg, Rohrbachstr. 45. (Zelgte, Westf., 25|12 31.) **B:** De Aristot. in homiuum educatione principiis 64; A. Schleicher 70; Lalita Vistara, übers. u. erkl. I 74; Textausg. 88|01; Gesch. d. alt. Indiens 79|89, 2. A. 97; F. Bopp, Leb. u. Wiss. 91|95. ()

Le Fort, Gertrud Agnes von, geb. von Voigts-Rhetz, Roman, Nov., Skizzen. Berlin W 30, Luitpoldstr. 23. **B:** Karlusch, R.; Goldene Spitzen, R. 00; Zwiespalt d. Herzens 03.

Legband, Paul, Theater✍, ✓, Dr. phil., Doz. a. E. Reichers Hochsch. f. dram. Kunst. Berlin W 30, Nollendorfstr. 17 IV. (Braunschweig 28|6 76.) **B:** Münchener Bühne und Drama im 18. Jahrh. 02. **H:** Chronologie des deutschen Theaters 02; Lyrik u. Prosa d. 17. u. 18. Jahrh. 04; H. v. Kleists sämtl. Werke 04.

Legerlotz, Gustav, BB., ✝, ✉, ✠, Krit., **Ue:** Mhd. E. GLM, Dr. phil., GDir. Salzwedel, Vor d. Lüchowertor 4. (Genthin 28|5 32.) **B:** Miscellanea etymol. grammat. crit. 58; Mhd. Leseb. 92, 2. A. 00; Der deutsche Aufsatz auf d. Oberstufe der höh. Lehranst. 00; Aus guten Stunden, Dichtgn u. Nachdichtgn 86. **Ue:** R. Burns, Auswahl 89, 2. A. 93; Nibelungenlied, Auszug 89, 12. A. 02, gr. Ausg. 92; Gudrun 91, 8. A. 04, gr. Ausg. 93; Nibelungenlied u. Gudrun, Auszug f. d. Unterr. an höh. Mädchensch. 91, 7. A. 02; Walther v. d. Vogelweide u. a. Lyriker d. Mittels, Auswahl 92, 3. A. 02; Parzival von Wolfram v. Eschenbach 03; Epik der dtschen Sagenkreise (Der arme Heinrich von Hartmann v. Aue u. König Rother) 04.

Legler, Friedr., ObLehr., Mitgl. d. k.

k. Landesschulrates, L.-Abg., Red. d. „Fr. Schulztg". Reichenberg, Böhmen, Clotildenstr. 395 IV. (Braunau 1/1 52.)

Leher, Heinr., ✓, ♛, Kgl. Wirkl. Rat, Hrsg. u. Chefred. d. „Vaterland". München, Waltherstr. 10. (ebda 14/8 48.) ( )

Lehfels, G., s. Lehmann-Felskowski, Georg.

Lehmann, Adolph, Kais. Rat, Gründ. u. redig. Lehmanns Allgem. Wohngsanz. nebst Handels- u. Gewerbeadreßbuch d. k. k. Reichshaupt- u. Residenzstadt Wien 59, 46. Jahrg. f. 04. Wien VI, Windmühlg. 30. (Breslau 2/3 28.)

Lehmann, Bernh. (Ps. Hans Wittulanus), (k.), ♛, Dr. phil., Buchhdlr. Danzig, Ziegeng. 6. (ebda 24/12 51.) **B:** Wido v. Ferrara „Über das Schisma d. Hildebrandt" 2c. 78; Repet. d. alt. Gesch. 80, 2. A. 90; Volk d. Sueben 83; Gregor VII. u. Heinr. IV. 88; Gesch. v. Danzig 91.

Lehmann, Ferd. Friedr. Carl (Ps. C. F. Lehmann), alte ♛ u. Keilschriftforschg, Dr. jur. et phil., ao. UP., Hrsg. d. „Beitr. z. alt. Gesch.". Charlottenburg, Knesebeckstr. 72/73. (Hamburg 11/3 61.) **B:** Schamaschschumukin, König v. Babylonien 92; Althabylon. Maß- u. Gewichtssystem als Grundlage d. antiken Gewichts-, Münz- u. Maßsysteme 92; 2 Hauptprobleme d. altoriental. Chronologie u. i. Lösung 98; Babyloniens Kulturmission einst u. jetzt 03.

Lehmann, Johs., ☉, Dr. phil., ev. Pfr. Freiberg, Sachs. (Ruttersdorf, S.-A., 3/7 64.) **B:** Die heil. Nacht, Weihnachtsfestsp. 90, 4. A. 01; Dornröschen, dram. Weihn.-M. 93; Aschenbrödel, dr. Weihn.-M. 94, 2. A. 03; Schneewittchen, dr. Weihn.-M. 95; Paulus, kirchl. Festsp. 94; Hans im Glück, Märchsp. 96; Traumpeter, Märchsp. 97; Doktor Allwissend, Märchsp. 98; Freiberger Dombau-Festsp. 03.

Lehmann, Johs. (Lehmann-Hohenberg), ⊕, ▲, volkstüml. Recht, Dr. phil., Prof., Hrsg. d. „Volksanwalt". Kiel. (Königsberg i. Pr. 11/4 51.) **B:** Untersuchgn über d. Entstehg d. altkristallin. Schiefergesteine 2c. 84; Volkserziehg nach entwicklungsgeschichtl. Grundsätzen 96; Universitätsreform 00; Recht od. Gewalt? 03.

Lehmann, Johs., Buchhändler, Red. d. stenotachygr. „Engschnellschrift", Inh. d. Stenotachygr. Instituts u. d. Zentrale für Zimmerschmuck. Leipzig, Mittelstr. 13. (Zentendorf 21/5 70.)

Lehmann, Jonas Jon (Ps. Hugo Freund) BP., ☉, Dr. phil., Hrsg. u. Verl. d. „Breslauer Zeitg". Berlin W, Würzburgerstr. 7 I. (Mainz 19/9 65.) **B:** Ein Wunderkind 91; Verlor. Blätter 91; Der Günstling d. Zaren 92; Heißhunger, Dr. 92; Landgraf Paulchen, Dr.; D. offizielle Frau, Dr.; Kapital, Dr.; D. Blätterpilz, Lsp. 98; Thomas Becket, Dr. (unter Ps. Hans Wellberg) 01; Steppte, Dr. 01; Schrippe, Lp. 01; Mayerchen, Lsp. 01; Stasia, Lsp. 01; Oberarzt II. Kl., Lsp. 02.

Lehmann, Joseph, ✝, Prediger u. theol. Lehrer am Predigerseminar der deutschen Baptisten-Hamburg-Hamm, Diagonalstr. 8 III. (Berlin 28/11 32.) **B:** Christi Gemeinde u. Bundesstiftungen 91, 2. A. 00; Gesch. d. dtschen Baptisten I 96, II 00.

Lehmann, Jos., ✠, Germanist, Prof., SchulR. Wien IV, Alleeg. 31. (Deutschkahn 19/11 38.) **B:** Deutsche Schulgramm. nebst Metrik f. Lehrersem., 10. A.; Leitf. f. d. Unterr. in d. dtsch. Gramm. f. Bürgersch., 9. A.; Sprach- u. Aufsatzlehre nebst Poetik u. Metrik f. Bürgerschul., 11. A.; Wörterverzeichn, 2. A.; Sprach- u. Aufsatzbuch f. Bürgersch. in viel. Aufl.; Sprachbuch f. Volkssch. in mehr. versch. Ausg. u. vielen Aufl.; Dtsches Lesebuch f. Lehrersem. (m. Branky u. Sommert), 5. A. III; Die orthogr. u. d. grammat. Fehler d. Schüler, 2. A.; Über d. Gebrauch des Sprachbuches in der Volks- u. Bürgersch., 2. A.

Lehmann, Karl, ✠, Germanist., Dr. jur., o. UP., Hrsg. d. „Zeitschr. f. d. ges. Handelsrecht". Rostock. (Berlin 11/10 58.) **B:** Verlobg u. Hochzeit nach d. nordgerm. Rechtsquellen 82; (m. Schnorr v. Carolsfeld): Die Njálssage 83; Königsfriede der Nordgermanen 86; Abhdlgn zur german. Rechtsgesch. 88; Leges Alamannorum 88; Entstehung der Libri feudorum 91; Consuetudines feudorum 92; Gesch. Entwicklung d. Aktienrechts bis z. Code de commerce 95; Das langobard. Lehenrecht 96; Kolonialgesellschaftsrecht in Vergang. u. Gegenwart 96; Recht d. Akt.-Ges. I 98, II 04; HGB. I (m. B. Ring) 99, II 01; HGB. in neuer Gestalt 99.

Lehmann, Max, ♛, Dr. phil., o. UP. Göttingen, Bürgerstr. 12. (Berlin 19/5 45.) **B:** De annalibus Coloniensibus maximis 67; Knesebeck u. Schön 75; Stein, Scharnhorst u. Schön 77; Preußen u. die kath. Kirche seit 1640 78/94 VII; Scharnhorst 86/87 II; Friedr. d. Gr. u. d. Urspr. d. 7jähr. Krieges 94; Frh. v. Stein I/II 02/03.

Lehmann, Otto, Dr. phil., ThSchB., GHofR. Karlsruhe i. B. (Constanz 13/11 55.) **B:** Physik. Technik 85; Molekularphysik 88/89 II; Kristallanalyse 91; Elektrizität u. Licht 95; Elektr. Entladgen 98; Versuchsergebnisse u. Erklärungsversuche 99; Flüssige Kristalle 04. **Bearb:** Frick, Physikal. Technik 90/95 II, 7. A. 04; J. Müller, Grundriß der Physik 96.

Lehmann, Paul, Polizei-Wiss., Kgl. Polizeileut. Berlin SW, Beuthstr. 4. (Charlottenburg 29/7 55.) **B:** Polizei-Handlexikon 86, Nachtr. 00; Sammlg d. Bestimmgn üb. d. Sonntagsruhe 97, 2. A. 97; Stempel-

steuergesetz f. Polizei=Verwaltgen (m. Reh) 97; Arbeitgeber u. Arbeitnehmer 02. ()

Lehmann, Paul, ●, Dr. phil., Dir. d. Schiller=RealG. Stettin. (Darsband a. Rügen 50.) ()

Lehmann, Rich., ●, Dr. phil., o. UProf., GRegR. Münster, W., Gartenstr. 8. (Neuzelle [17]/5 45.) **B:** Forschungen z. Gesch. d. Abtes Hugo I. v. Cluny 69; Üb. ehem. Strandlinien 2c. in Norwegen 79; Neue Beiträge zur Kenntnis der ehem. Strandlinien in Norwegen 81; Üb. systemat. Förderg wiss. Landesdse v. Deutschl. 82; Vorlesgen üb. Hilfsmittel u. Methode d. geogr. Unterr. 85/91; Anleitg z. Gebrauch d. Debeschen Zeichenatlanten 88; Kartenzeichnen im geogr. Unterr. 91; Zur Beschaffg des heimatkundl. Unterrichtsmaterials 94; Der Bildungswert d. Erdkunde 96; Atlas f. Mittel= u. Obklassen höh. Lehranst. (mit W. Petzold) 97, 3. A. 04; Atlas f. d. unt. Klassen höh. Lehranst. (m. demf.) 99, 2. A. 03; Neubearb. v. Andrees Schulatlas, 50. A. 03; Erweiterung d. Westfäl. Hochsch., Denkschr. d. Senats d. Kgl. Akademie zu Münster 01; Atlas für höh. Lehranst. mit besond. Berücks. d. Handelsgeographie (m. A. Scobel) 03. **Ue:** Kjerulf, Einige Chronometer d. Geologie 80; Hage u. Tegnér, Üb. d. Bedingung. e. Handelsverkehrs m. d. westl. Sibirien 81. **H:** Beiträge z. Methodik d. Erdkde als Wiss. wie als Unterrichtsgegenstand 94.

Lehmann, Rud., ⚒, ■, Dr. phil., GP., UDoz. Berlin W, Winterfeldtstr. 24. (Crefeld [26]/3 55.) **B:** D. dtsche Unterr. 90, 2. A. 97; Schopenhauer 94; Übersicht üb. die dtsche Sprache u. Lit. 94, 3. A. 00; Erziehg u. Erzieher 01. **H:** Vier weltl. Schriften Luthers 81; Pestalozzi, Wie Gertrud ihre Kinder lehrt 02. ()

Lehmann=Felskowski, Georg (Pf. G. Lehfels), ✿, ✉, ♿, Hrsg. u. Red. d. „Dtsch.=Nautisch. Alman." u. „Dtsch. Seehandels=Korresp.". Berlin W, Pfalzburgerstr. 12. ([11]/7 63.) **B:** Nackte Kunst, Schw. 94; Im Westen, Bst. 94; Abschied, Dr. 95; Frühlingsschlacht, Ballett 95; Krone d. Hauses, Lsp. 95; Toubuissons Hochzeit, Schw. 96; Im warmen Nest, Lsp. 98; Volldampf voraus! Dtschlands Handelsflotte u. Schiffbau 99, frz. 00; Dtscher Segelsport 00; Dstarke Geschlecht, Lsp. 01; The Shipbuilding Industry of Germany 03.

Lehmann=Filhés, Frau Bertha (Pf. B. Filhés, L. Bertholdt), Jugendschr., ✿, Roman. Berlin W, Wichmannstr. 11 a. (ebda [20]/2 19.) ()

Lehmann=Haupt, Therese, geb. Haupt, ✿. Charlottenburg, Knesebeckstraße 72/73. (Posen [11]/2 64.) **B:** Festschr. 94; Vier Weihnachtsbäume, Dr.; Wie Klein=Else d. Christkind suchen ging, Dr. 97; Schreihanfel u. Lachprinzeßchen, Dr. 99; Tre fontane u. a. Erz. 03; Die Musikschule, musik.=dr. Scherz 03; Warum der Frühling kommen mußt', Dr. 03. [Johs., Kiel.

Lehmann=Hohenberg, s. Lehmann, Lehmann=Osten, Paul, PA., Musikw., Dir. d. Ehrlichschen Musiksch., Tonkünstler. Dresden, Walpurgisstr. 18. (ebda [16]/4 65.)

Lehmann=Rußbüldt, Otto, ⚔. Berlin=Schmargendorf, Helgolandstr. 1. (Berlin [1]/1 73.) **B:** Z. Metaphysik d. Geschlechtsliebe 98, 3. A. 00; Weckruf an Deutschlands junge Geister 01.

Lehmen, Alfons, SJ., ⚔. Valkenberg, Limburg=Holland. (Hörter i. Westf. [6]/2 47.) **B:** Lehrb. d. Philos. 99/01 II.

Lehmkuhl, Augustin, (t.), SJ., ✝. Valkenberg b. Maastricht, Holland. (Hagen i. Westf. [23]/9 34.) **B:** Herz=Jesu=Monat 61, 8. A. 98; Theol. moralis 83/84 II, 10. A. 02; Compendium Theol. moralis 86, 4. A. 99; Arbeitsvertrag u. Streik 91, 3. A. 95; Soz. Not u. kirchl. Einfluß 92, 3. A. 96; D. soz. Frage u. d. staatl. Gewalt 93, 3. A. 96; Internat. Regelg d. soz. Frage 93, 3. A. 96; D. christl. Arbeiter 95, 3. A. 99; D. BGB. erläut. f. Seelsorger, 4./5. A. 00; D. Herz d. göttl. Menschenfreundes 00; Casus conse. 02/03 II, 2. A. 03.

Lehner, Rud. Julius (Pf. Oskar Brünne, Erich Schellenberg, Martin Golter), ✎, Roman, ⁄, literar. Kritik, Red. b. „Literar. Dtsch.=Österr.". Klosterneuburg, NÖsterr., Stadtplatz 38. (Wien [25]/8 83.) **B:** Ged. 00, 3. A. 02; Nächte, G. 02; Zwei irre Wanderseelen, G. (mit A. Linhardt) 03. **H:** Leopoldi=Almanach 02; Jungdtsche Lyrik, Anthol. 03.

Lehnert, Georg Herm., ✎, Naturw., Kunstgew., Dr. phil. Berlin W, Würzburgerstr. 22 I. (Zittau [18]/2 62.) **B:** Zur Orientierg im Zool. Mus. d. Univ. Leipzig 85; Beobachtgn an Landplanarien 01; Lieder e. Soldaten 98; Liebhaber=Photogr. 99, 3. A. 03; Radfahren 00, 2. A. 03; Porzellan 02; Zimmerturnen 03.

Lehnhard, Paul Rob. (Pf. Lenary), ✿. Berlin C, Gipsstr. 21. (ebda [6]/11 59.) **B:** Zahlreiche Theaterstücke.

Lehr, Simon, VB., ✿, ⁄, Ingen., Sekr. d. Wiener Vereins f. Stadtinteressen u. Fremdenverkehr. Wien IV, Lambrechtsg. 9. (ebda [6]/4 67.) **B:** Soz. Streiflichter 95; Es tagt, Sch. 97; Theorie d. Fremdenverkehrs 01; Führer durch Wien 02.

Lehrer, Gustav, s. Erdmann, G. A.

Lehrreich, Gottlieb, s. Heitzer, Lor.

Leicht, Alfred, ♛, ⚔, Dr. phil., ObLehr. Meißen, Carolastr. 6. (Schwarzenberg [4]/11 61.) **B:** Zur angelsächs. Bearbeitg des Boetius 82, 84; Die Judengemeinde in Meißen 90; Louise Otto=Peters 96; Siebeneichen u. Ernst v. Miltitz 99; Wilhelm Loose

03. H: Pädagogische Briefe von Prf. Dr. M. Lazarus 03. *

Leidinger, Georg, Bayr.♛, Dr. phil., Sekretär d. k. Hof- u. Staatsbibl. München, Brennerstr. 36 I. (Ansbach ^{30}|$_{2}$70.) B: Üb. d. Schriften d. bayer. Chronisten Veit Arnpeck 93. H: Chronik u. Stamm d. Pfalzgrafen d. Rhein u. Herzoge i. Bayern 1501 01; Andreas v. Regensburg, Sämtl. Werke 03.

Leimbach, Carl, ✝, ₰, Lit.♛, Lic. theol., Dr. phil., Prov. SchulR, GRegR., Hrsg. v. „Haus u. Schule". Hannover, Emmerberg 11. (Treysa ^{18}|$_{5}$ 44.) B: Rudrauf, Erklärg d. luth. Katechism. 70, 2 A. 80; Commodiani carmen apologeticum 71; Beiträge zur Abendmahlslehre Tertullians 74; Wie sollen wir uns. patriot. Festtage ansehen u. feiern? 74; Ausgew. dtsche Dichtungen 74|75, 3. A. 83 IV, 4. A. 96; D. Papiasfragment 75; Perlen lyr. u. epischer Poesie 76; Geibel 77, 2. A. 94; Bilderschmuck d. restaur. Kaiserhauses zu Goslar 78; Neue hannv. Gesangb. 78; Loreley 79; Über d. christl. Dichter Coelius Sedulius 79; Entwurf d. N. Hannov. Gesangbuchs 1|3. A. 81; Hilfsbuch d. ev. Religionsunterr. an höh. Lehranstalt. 81|83; Dtsche Dichter d. Neuzeit u. Gegenw. 84 IV, 3. A. 03 IX; Leitfad. d. ev. Religionsunterr. I 85, 4. (Doppel-)A. 01, II 85, 3. A. 02; Kaiserhaus zu Goslar (mit H. Cuno) 85, 3. A. (m. A. v. Behr) 01; Ausgew. Schulreden 86; Kleine Poetik 86; Ev. Andachten (m. Fr. Hesse) 87; N. Schulreden 90; Zur Einführg in d. deutsche Volkslied 90; In d. Abschiedsstunde, 25 Entlassungsred. 94; Bibl. Geschichten des A. u. N. T. 04. **Neubearb**: D. Plümer-Haupt-Bachmannsche Lesebuch f. höh. Mädchenschulen (mit and.) I—V 04.

Leiningen, Helene Gräfin zu (Pf. H. Helmuth), O. Wiesbaden, Parkstr. 29. (Breslau ^{6}|$_{8}$ 65.) B: Das Relief; Salonpoeten; Im Vorzimmer d. Kaisers; Die Hochzeit der Mumie.

Leiningen-Westerburg, Josephine Gräfin zu, geb. v. Spruner. Cassel, Wolfsschlucht 5. (^{8}|$_{4}$ 35.) B: Dichtungen 97|99 II; Erlebtes u. Fabulirt. 99; D. Kaiserin, S. 01. ()

Leiningen-Westerburg, Karl Emich Graf zu, ♛, ₰, prß. Rittm. a. D. Neu-Paising b. München, Villa Magda. (Bamberg ^{15}|$_{9}$ 56.) B: Gesch. u. Beschreibng d. Burg Neu-Leiningen 83; Graf Friedrich v. Leiningen 83; Adelige Allianzen 84; Wahl- u. Densp. 84; C. Wappenstein d. Hartenburg 85; Die Leiningenschen Wappen und Siegel; Speyerer Bischofschronik 85; Kampfschilde in d. St. Elisabethenkirche zu Marburg 86; Friedr. Milh. II. v. Preuß. a. d. Hartenburg 85; Rheinfahrt d. Kaiser zu Speyer, G. 86; Ein Toison d'or-Manuskr. zu Cassel 86; Rediughovens Wappenbuch zu München. 86; Mannh. Siegelslg 86; Zunftgesetze d. Krämer-Innung zu Grünstadt 87; Maria Luise A., Landgräfin zu Hessen 88; Witwensiegel d. dtsch. Königin Imagina 88; Hist. Blätter a. dem alt. Leininger Lande 87|89 II; C. Wappenstein d. Abtei Limburg a. H. 89; Manesf. Handschr. zu Heidelberg 89; Brinckmeiers Gesch. des Hauses Leiningen neu bearb. 90 f. II; Jffslands Jäger 91; Klost. Limburg a. H. 92; Ex libris 91|92; Kunststein 93; Herald. Sitten und Unsitten 94; D. Pfälzer Wappen 94; Notariatssignete 96; Eichstädter Wappentafel 97; Bücherfluch 97; Bozen 97; Hoheitszeichen auf den neuen dtschen Feldkanonen 98; Russ. u. dän. Exlibris 98; C. W. Eberborn 98; Österr. Exlibris 99; Dtsche u. österr. Bibliothekzeich. 01; German Bookplates 01.

Leinitz, L., s. Zeitlin, Leon.

? Leipziger, Arthur (Pf. Arthur Jger), Humor, /, ₰, Theater- und Kunstkritik. Berlin W. (ebda ^{13}|$_{3}$ 76.) B: D. Siegerin 01.

Leipziger, Leon, Dr. phil. Berlin W, Königin Augustastr. 13 I. B: Berliner Revue 93; Treptows Abschied; Der wilde Meyer; Rom.: Die Ballhausanna 97; Die neue Moral 98; Braune Lappen. ()

Leist, Burkard Wilh., ₰, Dr. jur. et phil., o. UProf., GJustR. Jena. (Westen b. Verden ^{12}|$_{2}$ 19.) B: Bonorum possessio 44|48 II; Üb. d. Entwickelg e. positiv-gemein. Rechts in d. zivilis. Menschheit 46; Versuche e. Gesch. d. röm. Rechtssystems 50; Zivilist. Studien auf dem Gebiete dogmat. Analyse 54/57 IV; Manzipation u. Eigentumstradition 65; D. röm. Erbrechtsbesitz 71; D. prätor. Erbsystem 73; Drei erbrechtl. Lehren 75; Üb. die Wechselbeziehg zw. d. Rechtsbegründungs- u. d. Rechtsaufhebgs-Akte 76; D. röm. Patronatsrecht 79 II; Z. Gesch. d. röm. Societas 81; Graco-Ital. Rechtsgesch. 83; Altarisches Jus Gentium 89; Altarisch. Jus Civile 92|96 II. ()

Leist, Inigo, VB. BP., /, Dr. med. Berlin W, Neue Ansbacherstr. 13. (Bamberg 56.)

Leistle, Dav., (k.), ✝, D., kgl. Lyceal-Rekt., o. Prf., Geistl. R. Dillingen a. D. (Stötten ^{12}|$_{3}$ 48.) B: Besessenheit m. bes. Berücksichtigung d. Lehre d. hl. Väter 87; Wissensch. u. künstler. Strebsamkeit im St. Magnusstift zu Füssen 98.

Leistner, Carl v., ₰, /, Roman, Nov., Essay, hochdtsch. u. Dialektdichter, Jugendschr., Lexikogr. Nürnberg, Martin Richterstr. 33. (Erlangen ^{12}|$_{8}$ 37.) B: D'liabn Berg'! G. 84, 2. A. 85; D. Tochter d. Kerkermeisters, R. 86.

Leistner, Frau Clise v., geb. v. Leistner, ₰, Roman, Nov. Nürnberg, Martin Richterstr. 33. (München ^{18}|$_{9}$ 51.)

Leistner, Karl Richard, DDeSchG., O, Politik, Volksschullehr. Waltersdorf-

Oberpolitz, Böhmen. (Fischern [22]/3 67.) **B:** Herdfeuer, dram. G. 02; Panthea, die Kriegsgefangene, Dr. 03. *

Leitner, Ottomar, ✪, Dr. phil. Berlin W, Charlottenstr. 63. (ebda [8]/4 44.)

Leitenberger, Otto Franz, (k.), Dialektschriftst., Red. d. „Bayr. Sonntagsbl.", d. Wochenschr. „Der Bauer", „St. Jos. Bl." München (Auffig, Östr. [16]/8 47.)()

Leiter, Friedr., ℂP., 🖃, Red. d. „N. W. Tagbl."u. Hrsg. d. „Östr.-ungar. Konsular-Korrespondenz". Wien I, Steyrerhof 3. (Jaffy 59.) **B:** Steuer d. Presse 85; Katechismus d. neuen Steuern 95, d. gewerbl. Sonntagsruhe 95; Männerkleiderverzeugnung in Wien 96; Wer muß Personaleinkommensteuer u. Besoldungssteuer zahlen? 97; Wer muß Rentensteuer zahlen? 97.

Leitgeb, Otto Ritter v., Dr. jur., Nov., Roman, Essay, 🖃, /, Ue: EFI. Görz. (Pola [24]/10 60.) **B:** Ausklang, N. 96; Psyche, N. 2—4. A. 99; D. Gänsemännlein, N. 2. A. 00; Um Liebe, N. 2. u. 3. A. 00; Sidera cordis, N. 01, 1./2. A.; Der verlassene Gott, N. 02; Die stumme Mühle, N. 03.

Leithäuser, Gust., Dr. ph., Kunst🖊, Prf. a. d. Gelehrtensch. d. Johanneums. Hamburg, Uhlenhorst. (Elberfeld [9]/12 51.) ()

Leitich, Albert, DOeStG., Theater- u. Kunstkritik, /, Red. b. „Dtschen Zeitg." Wien VIII, Langeg. 9. (ebda [5]/10 69.)

Leitner, Gustav, DOeStG., Kritik, Satire, 🖃, Red. d. Wiener jung-österr. Organs „Freis. Ztg.". Wien VI/1, Windmühlg. 39. (ebda [17]/11 80.) *

Leitner, Martin, (k.), kanonisch. Recht, Dr. jur. can., Subregens. Regensburg, Schottenstr. A 244. (Bodenwöhr [11]/8 62.) **B:** Santis Praelectiones juris canonici (5 Bücher u. Generalindex) 86, 4. A. 03; Kath. Eherecht 02.

Leitritz, Johs., franz. u. engl. Landes- u. Volkskunde u. engl. Schulgesch., Prf., Dir. d. Realsch. an der Prinz-Georgstr. Düsseldorf. (Mutschau [2]/9 54.) **B:** Paris et ses Environs 94, 3. A. 01; La France 94, 2. A. 01; Colomba 92, 2. A. 01; Expédition d'Égypte 94; Education a. Schools in Early England 97; Altenglands Unterrichts- u. Schulwesen 98; Frankreich in Gesch. u. Gegenw. 01; Conquest of Mexico 03; Guillaume le Conquérant 90.

Leitschuh, Franz Friedrich, Kunst🖊, Dr. phil., ao. UP., Hrsg. u. Red. b. Monatsschr. „D. Kunstgewerbe in Elsaß-Lothr.". Straßburg i. E. (Würzburg 75.) **B:** Fachschr. ()

Leitmann, Alb., deutsche Sprach- und Lit.🖊, Dr. phil., ao. UP. Jena, Weimar-Geraer Bahnhofstr. 16. (Magdeburg [3]/867.) **B:** bezw. **H:** König Tirol, Winsbecke u. Winsbeckin 88; Briefe v. W. v. Humboldt an F. H. Jacobi 92; G. Forster 93; Briefe u. Tagebücher G. Forsters von seiner Reise 1790 93; Üb. Goethes Hermann u. Dorothea, aus B. Hehns Nachlaß 93, 2. A. 98; Tagebuch W. v. Humboldts von f. Reise nach Norddtschld 1796 94; G. Forsters kleinere Schriften 94; Quellenschriften zur neueren dtsch. Lit.- u. Geistesgesch. 94 f. IV; Goethes Briefe (Weim. Ausg.) XVII—XXI 95 f.; Sechs ungedruckte Aufsätze über das klass. Altertum v. W. v. Humboldt 96; Jugendbriefe A. v. Humboldts an W. G. Wegener 96; Briefwechsel zw. Karol. v. Humboldt, Rahel u. Varnhagen 96; Register zu Schillers Briefen v. Jonas 96; D. Fabeln Gerhards von Minden in mnd. Sprache 98; Aus Lichtenbergs Nachlaß 99; Briefwechsel zw. Schiller u. W. v. Humboldt 90; Untersuchungen über Wolframs Titurel 00; Lichtenbergs Briefe (m. K. Schüddekopf) 01 ff. III; R. Haym zum Gedächtnis: Neue Briefe von Karol. v. Humboldt 01; Lichtenbergs Aphorism. 02 f. II; Wolfram v. Eschenbach 02 f. III; W. v. Humboldts gesammelte Schriften 03 f. II.

Leixner v. Grünberg, Otto, BP., PA., VB., Ästhet., Lit., Kult🖊, Red. b. „Dtsch. Roman-Zeitg". Berlin-Großlichterfelde, Potsdamerstr. 63. (Saar [24]/4 47.) B. Geb. 77, 2. A. 01; Mod. Kunst 77 ff. II; Nov. 78; Anleitung in 60 Minuten Kunstkenner zu werden 79, 4. A. 87; Gesch. d. deutsch. Lit. 80 II, 6. A. 03; D. bildenden Künste 80; Phantasus, Festsp. 81; Gesch. d. fremd. Lit. 82 II, 2. A. 98; Die beiden Marien, N. 82, 2. A. 00; Unsf. Jahrh. 83 II; N. Märchentheater 83; Andachtsbuch ein. Weltmannes 84; Apostelchen 85; Randbemerkgen eines Einsiedlers 85; Blitz u. Stern, N. 86, 3. A. 99; Herbstfäden 86; Dämmergen 86, 2. A. 01; Deutsche Worte 87; Im Hohlspiegel 88; Ästhetische Studien f. d. Frauenwelt, 6. A. 01; Anleitung in 60 Minuten witzig zu werden; Gegen d. Kunstausstellgen; Plauderbriefe an eine junge Frau 89, 3. u. 4. Taus. 01; A. d. Vogelschau 89; Aus vier Dimensionen 89, 2. A. 00; Soziale Briefe a. Berlin 91; D. Rückkehr der Phantasie, Festsp. 92; Laienpredigt. f. d. deutsche Haus 94; A. meinem Zettelkasten 96; Christentum u. mod. Kunst 97; Also sprach Zarathustras Sohn, N. 97, 2. A. 03; D. Frack Amors; Stipendiat d. Frh. v. Erck, N. 98; Überflüssige Herzensergießungen 01, 2. A. 03; Die Ehereifen 01; Ausgew. Poet. Werke 01 III; Erträumte Liebe 01.

Lellmann, Karl, (k.), /, Nov., Rekt. d. städt. St. Marienschule. Breslau, Fiedlerstr. 12 I. (Bückeburg [26]/8 45.)

LeMaire, Carl, (k.), Kirchen🖊, Seminarpräfekt. Speyer. (ebda [4]/4 45.) **B:** Leitf. d. Gesch. d. Kirche 70, 4. A. 84; Diener Gottes a. Altar 70; Anleit. z. Kirchendienst 90, 3. A. 02; Lehrb. d. Kirchengesch. 96, 2. A. 99.

Lemberger, Ernst (Pf. Ernst L. M. Berger, Montanus), ✍. Berlin SW, Ritterstr. 57. (Wien $^{31}/_{12}$ 66.) **W:** Ehe man Ehemann wird, Humor. 97.

Lemcke, Heinr., Ethnogr., Reisebeschr., Spezialkommissär d. Mexikan. Regierung, Minist. de Fomento. Mexiko. (Harburg a. E. $^{17}/_{6}$ 44.) **W:** Mississippi 82; Souvenir a. d. Atlant. Ozean 84; Kanada 84; Im Lande d. sonnigen Südwesten 84; Kentucky 85; Der neue Süden 91; Ill. Chicagoer Weltausst.-Führ. 93; Illustr. Ozean-Führ. 95; Via Sunset Route, Eine Reise um d. Welt 96; Mexiko 97; Kalifornien 97; Eine Fahrt u. dem Reiche d. Mikado 97; Mexiko, das Land u. seine Leute 00; Das Deutschtum in Mexiko 02; Reisebilder a. Mexiko 02. ()

Lemcke, Karl v. (Pf. Carl Manno), Lit.-♛, Kunst♛, Ästh., Dr. phil., Prof. München. (Schwerin $^{26}/_{8}$ 31.) **W:** Lieder u. Ged. 61; Gesch. d. dtschen Dichtung von Opitz bis Klopstock 71, 2. A. 82; Popul. Ästhetik, 6. A. 90; Meister der niederl. Malerei 78; Beowulf, N. 82, 3. A. 99; Ein süßer Knabe, N. 84, 3. A.; Kinder des Tages, Lfp.: Gräfin Gerhard, N. 92; Jugendgenossen, N. 97. ()

Lemcke, Oskar, Versicherungsfach, Hrsg. u. Red. d. „Dtsch. Versicherungspresse" (i. 1873) u. d. „Lebensbild. aus d. Assekuranz-Gesch.". Berlin-Friedenau, Illustr. 6. (Berlin $^{12}/_{9}$ 44.) **W:** Katechismus d. Versicherungswesens 74, 2. A. 88; Fünf Erzählungen f. d. Jugend 90. **H:** Lesebuch f. Versichertsbeamte u. Agenten von A. Wiedemann.

Lemcke, Paul (Pf. Hans Lemke), ✍, Lokal♛, ⚔, ♛, ObBürgerm. Zeulenroda i. Th. (Nordhausen $^{16}/_{9}$ 50.) **W:** Kgl. Württ. Mil.-Rang- u. Quart.-Liste 76; Sekundaner Freud u. Leid, Hum., 5. A. 79; Schülerlist u. Lehrertücke, Hum. 80; Nordhäuser Patrizierfamilie Ernst 86; Thüringer Musikfeste und die Napoleonsfeste in Erfurt 86; Dtsch. Kaisertraum u. der Kyffhäuser 87; Frankenhausens Entwicklg 1884/88 88; Das Gehege 90; Nordhäuser Geiseln in Magdeb. 1760 90; Touristenkarte d. d. Kyffh.-Geb. (mit Weise) 90; Georg von Schwarzb.-R. 90; Schülerlust, Lieb u. Leid, N., 2. A. 91; Führer durch d. Kyffhäuser-Geb. u. f. Umg., 2. A. 91; Spezialkarten v. Kyffhäusergeb. (mit Köhler), 4. A. 93; Gesch. des freien Reichsstifts u. d. Klosterschule Walkenried 95; Führer durch Nordhausen u. Umg., 2. A. 96; Führer durch d. Südharz-Führer 96; Der Nordh. Armen-Unterstützgs-Verein v. 1847 99; 71 er in Feindesland 99; Einbeziehg v. Reuß ä. L. i. d. Preuß. Staatsbahnnetz 02.

Lemcke, Fräulein Elisabeth, Volkskunde, ✍. Berlin W, Sigismundstr. 7 II. **W:** Lose Körner, G. 82; Volkstümliches in Ostpreußen 84, 87, 99 III.

Lemcke, Hans, s. Lemcke, Paul.

Lemme, Ludw., ✝, D., o. UProf., GKirchenrat, Heidelberg, Bergstr. 23. (Salzwedel $^{8}/_{8}$ 47.) **W:** Große Reformationsschriften Luthers vom J. 1520 75, 2. A. 84; Evangelium i. Böhmen 77; Religionsgesch. Bedeutung des Dekalogs 80; Nächstenliebe 81, Echte Ermahnungsschreiben Paulus an Timotheus 82; Sünde wider den h. Geist 82; Pflege d. Einbildungskraft 84; Macht des Gebets mit bes. Beziehung auf Krankenheilung 87; Erfolg d. Predigt 88; Grundlage, Ziel u. Eigentümlichkeit d. theolog. Studiums 91; Wert d. Gebets 92; Recht d. apostol. Glaubensbekenntnisses u. s. Gegner 93; Die Kirche, die Gemeinschaft der Heil. 93; Heilstatsachen u. Glaubenserfahrung 95; Die Freundschaft 97; R. Rothes Hundertjahrfeier 99; Endlosigkeit der Höllenstrafen u. allg. Wiederbringung 99; Zeugnisse v. Heil in Jesu Christo, Predigt. 99; D. gegenw. Stand d. Ethik 00; Wesen d. Christentums u. die Zukunftsreligion 01; Die Buße nach Schrift, Bekenntnis u. Erfahrung 01.

Lemmermayer, Fritz, CV., ✍, Kritik, Roman, Erz., ✒. Wien VI, Schmalzhofg. 28. (ebda $^{26}/_{3}$ 57.) **W:** Dtsche Lyrik d. Gegenwart 84; Alchymist, R. 85; Menschen und Schicksale 90; Gudrunlied, übers. u. eingel. 91; Im Labyrinthe des Lebens, G. 92, 2. A. 01; Simson u. Delila, Dr. 93; Belladonna, R. 96; Repetitorium der dtschen Lit.-Gesch. 94/98 III; Hafchisch, Erz. 98; Ein H. Sachs-Abend (m. R. Kralik) 98; Öde Haus, Erz. 00; Armut u. Übermut, Erz. 00; Nov. u. Novtten 03. **H:** F. Schlögl, ges. Schriften 93 III; Hebbels Briefe (m. R. M. Werner) 01 III.

Lenarh, s. Lehnhard, Paul Rod.

Lendenfeld, Rob. v., ♈, ▲, ●, Dr. phil., o. ö. UProf. Prag, Zoolog. Institut. (Graz $^{10}/_{2}$ 58.) **W:** A Monograph of Horny Sponges 89; Australische Reise 92, 2. A. 96; Aus den Alpen 96 II; Die Clavulina d. Adria 98; Hochgebirge d. Erde 99; Neu-Seeland 00; Tetraxonia 03.

Lenganer, Frau Hedda, geb. Düfflipp, (t.), Roman, Nov., Kinderschr., ⌂. Würzburg, Johanniterg. 2. (München $^{17}/_{6}$ 57.) **W:** Zweierlei Maß, Sch. 98; Gretl hint. Busch, Sch. 01.

Lenganer, Jos., ✒, GP. Würzburg, Johanniterg. 2. (Riedering $^{28}/_{9}$ 51.) **W:** Lehrbuch der ebenen Geometrie 85, 6. A. 99, b. ebenen Trigonometrie 94, 2. A. 01, b. Stereometrie 95, 2. A. 03; Geometr. Wahrscheinlichkeitsprobleme 99.

Lenk, Heinr. v., skandin. Lit., Buren♛, **ue:** DNSchwIsl., Dr. phil., Kustos d. Hofbibl. Wien XIII, Penzingerstr. 108. (Graz $^{19}/_{6}$ 53.) **W:** (norweg. Sprache) Af den yngste norske Kvindeliteratur 87;

D. Wanderungen der Buren 01; Die Geschichte Transvaals u. d. Oranjefreistaates 03.

Lenk, Frau Margarete, Jugend-Erz., Pastorin. Grün b. Lengenfeld i. V. (Leipzig 29|8 41.) **B:** D. Zwillinge 94, 2. A. 97; Ein Kleeblatt 95, 2. A. 97; Des Pfarrers Kinder 96, 2. A. 99; Im fernen Westen 96; Kinderherzen 97, 2. A. 01; D. Findling 98, 2. A. 03; Im Dienst d. Friedefürsten 99; Drei Wünsche 00; D. Bettelsänger 01; Seemövchen u. a. Erz. 02; Treue Herzen, 2 Erz. 03.

Lennemann, Wilhelm, ASV., ♅, 𝒻, Lehr. Iserlohn, Wallstr. 34. (Annen 24|9 75.) **B:** Aus Bauernlanden, G. H: „Der Westen".

Lennert, Valentin, Musik♁, Dr. phil., Kabinettsbibliothekar a. D. Darmstadt, Kiesstr. 79. (Heppenheim 13|12 46.) ()

Lennhoff, Rudolf, Innere u. soziale ✗, Dr. med., Arzt u. Red. d. „Med. Reform". Berlin, Schmidst. 37. (Lübenscheid 24|1 66.)()

Lenobel, Jos., PA., Journalistik, Administrator d. Wochenschr. „Die Zeit", Vertr. auswärt. Verlagsanstalten. Wien IX|4, Alserbachstr. 10 a. (ebda 29|1 58.)

Lenthin, Rolf, ſ. Friedemann, Rud.

Lentner, Ferd., CP., ♅, ₰, Dr. jur., o. UP. Innsbruck. (Salzburg 14|12 41.) **B:** Licht u. Schatten, G., 68—73 III; Die Figur des salzburg. Hanswurst 93, 2. A. 95; Bestimmgen gegen Mißbrauch d. Wahn- u. Wunderglaubens 95; Unter d. Taktierstabe 95; Denkwürdigkten aus Tirols Befreiungskämpfen 99; Sebast. Ruf als Seelenforscher 02 u. Fachschriften. ()

Lentze, Karl, Red. u. Hrsg. v. „Reichsger.-Korresp.", Red. d. „Vegetar. Warte". Leipzig, Grassistr. 13. (Warsleben 28|11 59.) **B:** Lehrb. d. dtschen Volksstenogr. 81, 3. A. 92; Weltsprache u. ihre Bedeutung 86; Lehrb. d. Weltsprach.-Stenogr. 86.

Lentzner, Karl Aug., engl. Ψ, vergl. Lit.-♁, Dr. phil., Hrsg. der „German Essays for English Thinkers", Doz. am Orient. Seminar d. Univ. Berlin, Burgstr. 1b. (Frankfurt a. M. 25|5 42.) **B:** Educat. Essays 81; Üb. einige v. Shakespeares Frauen-Charakteren 85; Sonett in d. engl. Dichtg 86; Z. Shakespeare-Bacon-Theorie 90; Ophelia u. Porzia 90; Three Essays 90; Kreuz bei d. Angelsachsen 90; Edw. Thring: The Classics 90; Colonial English 91; Tesoro de Voces Hispano-Americanas 92; Guatemala Span. 92; Nicaragua Span. 92; Chamisso's Life and Work 93; The Berlin Dialect 93; The German Numerals 93; Lectures on Scandinavian Liter.; Outlines of Old Icelandic Accidence 95; The Teaching of Lit. as Lit. 97; Calderon-Vorlesungen 00; South Place Lectures 03.

Lenz, Adolf, ₰, Dr. jur., o. UP. Czernowitz. (Wien 7|1 68.) **B:** D. strafr. Schutz d. Pfandrechts 93; D. Zwangserziehg i. England 94; Die Fälschungsverbrechen I 97.

Lenz, Fritz (Pſ. L. Fritz), Erz., ♅, ⚆, Lehr. Halberstadt. **B:** Schuld u. Liebe, Erz. 00; Lose Blätter, G. 00; Aus Deutschlands großer Zeit, Vsch. 00; Wildukind, Vsch. 00; Neue Klänge, G. 01; Späte Sühne u. spätes Glück 01; E. indische Gesch. 02. ()

Lenz, Leo, ſ. Schwanzara, J. R.

Lenz, Oskar, ⊜, ▲, Dr. phil., o. UP. Prag, Weinberge, Untere Blanitg. 6. (Leipzig 13/4 48.) **B:** Skizzen aus Afrika 78; Timbuktu 84 II; Die sog. Zwergvölker Afrikas 94; Wanderungen in Afrika 95; Über Geld bei Naturvölkern 95; Ophir u. die Ruinen b. Simbabye in SO-Afrika 96; Geogr. v. Afrika (Andrees Hdb. d. Geogr.) 99.

Lenz, Philipp, dtsche Dialekte, Dr. phil., Prf. an d. höh. Mädchensch., Hrsg. (m. Otto Heilig) d. „Zeitschr. f. hochdeutsche Mundarten". Baden-Baden, Stefanienstr. 21. (Handschuhsheim 21|10 61.) **B:** Vergleich. Wörterb. d. neuhochd. Sprache u. d. Handschuhsheimer Dial. 98.

Leo, C., ſ. Ziegler, Leo.

Leon, Raimund Reichsritt. v., DDeSchG., ⚆, Landwirt. Meran, Tirol, Weindlhof. (ebda 13|10 65.) **B:** Um Geld u. Ehre 97; Savonarola 02; Dtsche Bauern 02; Franzosen in Tirol (Textbuch f. d. Gesänge) 02. ()

Leonardi, Hans, ſ. Lepehne, Marga.

Leonhard, Rud., Ψ, Dr. jur., o. UP., GJustR. Breslau, Lindenallee 6. (ebda 26|12 51.) **B:** Vers. e. Entscheidg d. Streitfrage über den Vorzug d. successio graduum vor dem Accrescenzrechte nach röm. Rechte 74; Jn wie weit gibt es nach der Vorschrift d. dtschen ZPO. Fiktionen 80; Jrrtum bei nichtigen Vertr. nach röm. Rechte 82/83 II; Noch ein Wort über den jurist. Univ.-Unterr. 99; Rechtsfälle z. vergl. Studium des röm. Rechts u. des preuß. Landrechts 87; Univ. Bologna i. Mâlter 88; Roms Vergangenheit u. Deutschlands Recht 89; Jrrtum als Nichtigkeitsgrund im Entwurfe e. BGB. f. d. D. R. 89; Eideszuschiebg in Familienrechtsprozessen nach dems. 90; Entwurf e. BGB. f. d. D. Reich u. f. Beurteilung 91; Lebensbedingungen der Rechtspflege 91; Die bes. Rechtszweige im Entwurfe e. BGB. für d. D. Reich 92; Die Anfechtbarkeit der Verträge f. d. Vermög. e. Dritten 92; Jnstitutionen d. röm. Rechts 94; Überblick üb. d. neue BGB. 97; D. Vollendung d. Dtschen BGB. 97; D. Erbschaftsbesitz 99; D. Hauptziele d. neuen BGB. 00; Der Allg. Teil in Guttentags Sammlung; Das Recht d. BGB. in Einzeldarstellungen 00; Studien z. Erläuterg des BGB., 1. Heft: D. neue Gesetzb. als Wendepunkt d. Privatrechts-Wissensch. 00;

Der Schutz der Ehre im alten Rom 02; † Ecks Vorträge üb. das R. d. BGB., ergänzt I 03.

Leonhardt, Emin, s. Höcker, Georg.

Leonhardt, Joh., DDeSchG., Nov., /, Lit.♛, ✪, ev. Pfarr. Zeiden b. Kronstadt, Siebenbürg. (Schäßburg [28]/7 59.) **B:** Aus Siebenbürgen 90, 2. A. 95; Frau Dalk, Dr. 96; D. Werberin, Pst. 98; D. Silbergulden, Pst. 02.

Leoni, F., s. Lortsch, Franziska.

Leoni, Karl, s. König, Friedr. Emil.

Leonn, Frau Marie, ✪. Charlottenburg, Schillerstr. 103. (Züllichau [29]/8 52.) **B:** Fallstricke, Lsp. 98; Das Glück, Sch. 00; D. Gelübde, Lsp. 02; E. kl. Separatvorstellung; Durch d. Zeitung; Wer da ausharret, dem hilft Gott; Ostermärchen.

Lepehne, Frl. Marga (Pf. E. Vilmar, Hans Leonardi), USch., Nov., /, **Ue:** FEHDNSchw. Berlin-Schmargendorf, Villa Bohm. (Labiau, Ostpr. [19]/8 65.)

Leporin, Frl. Valerie, PA., Kinderschriften, /. Eisenach, Marienthal 7. (Gnadenfrei, Schles., [28]/8 53.) **B:** Kunst d. Pflanzenlebens 86; Meine Neffen 87.

Leppin, Paul, (t.), ✠, Kritik. Prag-Weinberge, Krameriusg. 31. (Prag [27]/11 78.) **B:** D. Türen d. Lebens, R. 01; Glocken, die im Dunkeln rufen, G. 03.

Leppin, Rudolf (Pf. R. Reim), Humoresken u. Postalisches, ObPostassistent. Berlin, Wollinerstr. 4. (Breddin [21]/8 71.) *

Leppmann, Arthur, wiss. u. popul. ✗, Dr. med., MedR., kgl. Kreisarzt, Nervenarzt, leitender Arzt d. Kgl. Beob.-Anst. f. geisteskranke Verbrecher in Moabit, Red. d. „Ärztl. Sachverständ. Ztg.". Berlin NW, Kronprinzen-Ufer 23 II. (Naudten [31]/12 54.) **B:** Über epidemische Geisteskrankheiten 82; D. preuß. Kreisarzt 86, 5. A. 01, 1. u. 2. A. mit Schlockow, 3. bis 5. A. mit Roth; Medizin. Taschenkal. (mit Partsch, Kionka u. F. Leppmann) 88—04; D. Sachverständig. Tätigkeit bei Seelenstörungen 90; Die ärztl. Fürsorge f. Geisteskranke außerhalb der Anstalt 90; Der seelisch Belastete u. s. ärztl. Überwachung 93; Weltall u. Menschheit (m. Krämer) 00 ff.; Krankheit u. Ehe (m. Senator) 04.

Lerch, P. Wenzel, SJ., Volksschriften, Missionspriester. Mariaschein, Böhm. ([15]/10 46.) **B:** Das letzte Mittel, 14. A. 00; Eine Prophezeihung, 16. A. 00; Das Ende der katholischen Kirche, 6. A. 00; Der christl. Arbeiter, 6. A. 00; Der Glückstag, 4. A. 00; Was ist Bildung? 4. A. 00; Das große Privilegium d. kath. Kirche, 4. A. 00; Eine Fälschung, 4. A. 00; D. göttl. Leben d. Seele 98, 2. A. 00; D. Jungfrau, 9. A. 01; Die Frau, 4. A. 01; Das Glück der Bösen 02; Das Leiden der Guten 02; Gott d. Liebe? 02; Auch ohne Gott! 02; Dunkle Wege 02; Die Schonzeit 02; Die Gefühlsreligion, D. moderne Religion 03; D. mod. Ehrenhaftigkeit 03.

Lerkes, R., s. Keßler, Rich.

Lerse, Franz, s. Koch, Maidy.

Leschinger, Karl (Pf. Konrad Linger), Lehr., ✠, Weltspr. Prf. Karlsbrunn b. Zwittau, Mähr. (Landskron [26]/11 66.)

Leschivo, Frau Alma, geb. Gerhard, VB., Roman, ✪, ✠. Dresden-Loschwitz, Pillnitzerstr. 15. (Nonneburg [21]/8 48.) **B:** Ring der Wahrheit, N. 82; Jul. von Braunschweig, Sch. 83; Keine Ehe ohne Liebe, Lsp. 84; Don Juan d'Austria, Sch. 84, 2. A. 96; Arzt, Erz. 88; Dichtgen z. Mytholog. Landsch. v. Kanold 88, 2. A. 01; Hochsommer, G. 89; Liebe u. Leidenschaft, D. 89; Opfer oder Sieger, N. 91.

Leser, Edmund, Chirurgie, Dr. med., Prf., UDoz. Hallea. S., gr. Steinstr. 20 I. (Münster i. W. [1]/5 53.) **B:** Lehrb. d. spez. Chirurgie 90, 6. A. 04; Operations-Vademecum f. prakt. Ärzte 99, 2. A. 01.

Leser, Hermann, Ä, Dr. phil., UDoz. Erlangen, Burgbergstr. 37 II. (Weimar [1]/8 73.) **B:** Z. Methode d. krit. Erkenntnistheorie 00; Das Wahrheitsproblem unter kulturphilosoph. Gesichtspunkt 01.

Leske, Franz, ℔, Dr. jur., GDbJustR. Berlin W, Würzburgerstr. 19. **B:** Vergleich. Darstellg des BGB. u. des Preuß. Allg. Landrechts, 1. u. 2. A. 00|02 II. **H:** Die Rechtsverfolgung im internat. Verkehr (m. Dr. Loewenfeld) 95, 97 II. ()

Leske, Maria, s. Witter, Marina.

Lesker, Bernh., (t.), ♛, /, Pfr. Münster b. Dieburg, Hess. (Schwerin [30]/11 38.) **B:** Aus Mecklenburgs Vergangenheit; Irlands Leiden u. Kämpfe; St. Wendelinus, 5. A. 00; E. Fahrt a. d. Adria 95. **Ue:** Nachf. Christi 94, n. A. 00.

Leskien, August, slav. Ψ, Dr. phil., o. UP., GHofR., Hrsg. d. „Erschu. Gruberschen Encykl.", Chefred. von „Brockhaus' K.-L.". Leipzig, Stephanstr. 10. (Kiel [8]/7 40.) **B:** Fachschr. ()

Leß, Emil, Meteorologie, Dr. phil., Priv.-Doz. a. d. Univ. u. d. landw. HSch. u. Leiter d. Wetterbüreaus. Berlin NW, Bachstr. 11. (Königsberg, Pr., [14]/4 55.)

Lessen, L. Salomon, Reise/, ✠, Nov., Essays, Red. d. illustr. Wochenschrift „Die NeueWelt". Berlin-Niederschönhausen, Waldowstr. 13. (Lessen, Westpr. [17]/9 73.) **B:** Vignetten 94; Kosmische Kränze 95.*

Lessenthin, Berthold, Riesengebirgsliter. Breslau I, Neue Gasse 20. (ebda [27]/8 42.) **B:** D. Riesengebirge i. Wint. 01.

Lessenthin, Frl. Christa, ✠. Breslau, Neue Gasse 20. (ebda [28]/12 79.) *

Lesser, Adolf, ✗, Dr. med., ao. UP., Gerichtsarzt. Breslau, Kaiser Wilhelmstr. 90. (Stargard [22]/5 51.) **B:** Atlas der

gerichtlich. Medizin 84 u. 90; Stereoskop. gerichtl.-mediz. Atlas 98—00; Stereoskop. gerichtsärztl. Atlas 03.

Lesser, Ladislaus Leo Frhr. v., Chirurgie, Dr. med., UDoz. Leipzig, Schwägrichenstr. 1. (Warschau[28]/46.) **B:** Chirurgische Hilfeleistungen bei dringend. Lebensgefahr 80; 5 Jahre poliklin. Tätigkeit 83; Experimentelles u. Klinisches über Skoliose; Varicen; Transfusion; Hauttuberkulose; Pes varus paralyticus; Operative Behandlg schlecht geheilter Brüche im Handgelenk; Organisation des catgut u. über Heteroplastik; Listers antisept. Wundbehandlg; Üb. d. Verbandpäckchen d. Soldaten; Über Seehospitze f. Kinder; Über Volksbäder: Über die Antisepsis u. a.

Lesser, Frl. Sophie (Pf. Lisa Seiler), ✍, Roman, **U:** EFI, wissenschftl. Lehrerin. Berlin-Schöneberg, Bahnstr. 44 III. (Wien 19/10.) **B:** Die Frau geg. d. Alkohol.

Lessing, Eugen, Dr. phil., Pfr. der deutsch-ev. Gem. Florenz, via della Costa Scarpuccia 3. (Schönbrunn 25/5 66.) **B:** Worte am Grabe des Prof. Dr. Arn. Boeclin 01; Evang. Deutschtum i. Italien in: D. Protest. a. Ende d. 19. Jahrh. 02. ()

Lessing, Jul., ✪, Kulturw, Dr. phil., Dir. am Kunstgew.-Mus., GRegR. Berlin W, Potsdamerstr. 122a. (Stettin 20/9 43.) **B:** Kunstgewerbe auf der Wiener Weltausst. 73; Alt-oriental. Teppichmust. 77; Renaissance im heut. Kunstgewerbe 77; Muster altdeutscher Leinenstickerei I 78, 10. A. 85, II 79, 6. A. 86; Silberarbeiten des A. Eisenheit 81; Holzschnitzereien d. 15. u. 16. Jahrh. 82; Modeteufel 84; Was ist ein altes Kunstwerk wert? 85; Handarbeit 87; Vorbild.-Hefte 88—02; Unsr. Väter Werke 89; Kunstgewerbe als Beruf 91; Das Modernei. d. Kunst 98; Gewebe-Samml. 00/03; Wandteppiche d. dtschen MAlters 00/03.

Lessing, Theodor, ✡, ✪, ⁂, ✉, Dr. phil. München-Schwabing, Biedersteinerstr. 10 a II. (Hannover 8/2 72.) **B:** Komödie, R. 91 II; Laute u. leise Lieder, G. 94; Im Vorfrühling, Dr. 95; Recht des Lebens, Dr. 96; M. Bashkirtseff 98; Zur Erkenntnislehre African Spirs 98; Einsame Gesänge, G. 99. **H:** Tagebücher der Maria Bashkirtseff 00.

Leßmann, Otto, BB., Musikw, Hrsg. d. „Allgem. Musik-Zeitung". Charlottenburg, Spreestr. 42. (Rüdersdorf 30/1 44.) **B:** Liszt 81. ()

Lettkow, v., s. Markovics, M. A. v.

Lettow-Vorbeck, Oscar v., Kriegsw, GenMaj. a. D. Oldenburg i. Grßh., Gartenstr. 18. (Treptow a. d. R. 21/12 39.) **B:** Leitfaden d. Taktik f. Kriegsgesch. 76, 6. A. 88; Kriegsgesch. Beispiele 80, 5. A. 99; D. Krieg von 1806/07, 91/96 IV; I: 2. A. 99; Gesch. des Krieges 1866, 96/01 III.

Leuchtenberger, Gottlieb, dtsche Lit., Ψ, ✡, GDir., GRegR. Cöln a. Rh. (Wittenberg 14/12 39.) **B:** Drei Grundbedingungen z. Gedeihen e. höh. Schule 75; Dispositionen zu dtsch. Aufsätzen u. Vorträgen I 75, 5. A. 94, II 79, 4. A. 94; Dispositive Inhaltsübersicht d. drei olynthisch. Reden 82, 2. A. 84; Oden d. Horaz für d. Schulgebrauch disponiert. 89, 3. A. 97; Sprache in Luthers kl. Katechismen 91; Philos. Propädeutik auf d. höh. Schulen 93; Hauptbegriffe der Psychologie 89.

Leue, Hans, Gabelsbergersche Stenogr., Eisenbahnsekr. Braunschweig, Nordstr. 9. (Holzminden 7/10 57.) **B:** Gesch. des Braunschweig-Hannoversch. Stenograph.-Verbandes 96; Hauptregeln d. Satzkürzung 01, 5. A. 03; Lesebuch zur Einführung in die Redeschrift 03. *

Leumann, Ernst, Sanskrit-Lexikogr., Jaina-Lit., Dr. phil., o. ÖProf. Straßburg, Sternwartstr. 3. (Berg, Thurgau 11/4 59.) **H:** Aupapatika-sutra 83; Dasavaikalika-sutra u. -niryukti 92; Sanskrit-English Dictionary (mit Monier-Williams u. C. Cappeller) 99.

Leuschner, Oskar (Pf. Erich Stark), ✡, ✍, Hum., ✪. Wien V, Margaretenplatz 2. (Großburg 9/5 70.) **B:** Humoresken 93; Aus goldener Zeit, G. 94; Psychodramat. Vortragsdichtgen 95; Am Weihnachtsabend, Festsp. 95; Die Comitéfitzung, Vst. 95; Durfgeschichten in schles. Mundart 96; Rübezahl, Märchensp. 00.

Leusser, Josef, AGR., ✡, Dr. med., Badearzt. Bad Kissingen, Bay., Theresienstr. 5, Villa Thea. (Arnstein 7/12 60.) **B:** Kissingen für Herzkranke 98; Geb. 02. **H:** Otto von Botenlaubens Minnelieder 97.

Leutrum v. Ertingen, Graf Gerhard, ✡, ✪, Hofmarsch. Stuttgart, Kriegsbergstr. 15. (23/8 51.) ()

Leverkühn, August, Dr. jur., Amtsrichter. Lübeck, Schillerstr. 1 a. (Hannover 25/10 61.) **B:** Inhalt u. Auslegung d. Hohenliedes 92; Jugendgeb. 00; Dantes Pilgerfahrt durch das Jenseits 00.

Leverkühn, Paul, Ψ, ✡, Dr. med., Hofr., Director des Institutions et Bibl. scientifiques des Fürsten v. Bulgarien. Sofia. (Hannover 12/1 67.) **B:** Fremde Eier im Nest 91; Üb. Prolapsus uteri 91; Naumanns Philos. Bauer 00.

Levetzow, Victor v. (Pf. Hans Heinrich v. Schwiezel), BB., Humor, Ob.-Leutn. a. D. Berlin W, Culmbacherstr. 13. (Eberstorff b. Oldenburg i. H. 17/12 71.) **B:** Eine Hand wäscht die andere, Lpz. 03.

Levi, Arth. (Pf. A. Rutari), ✍, ✪, Kinderschr., **U:** FE., Korresp. d. „Straßb. Post". London W, NewBondStreet 133. (Eßlingen 6/10 62.) **B:** Kossak, Biogr. 84; Aus Bismarcks Jugendjahren 85; Berlin in

Freud u. Leid 88; Selected Works of L. Alma Tadema 95.

Levi, Louis, ♫, /, ●, Red. d. „Berl. Tagebl." für Stuttgart u. übrig. Württ. Stuttgart, Hölderlinstr. 29 I. (Rezingen $^{30}/_{12}$ 49.) **B**: Leitfaden f. d. israel. Religionsunterr. 77, 98; Philos.-theolog. Studien 98; Geogr. u. Gesch. von Hohenzollern 77, 91.

Levi, Frau Thekla, geb. Edenfeld, ♀. Stuttgart, Langestr. 12 b II. (edda $^{28}/_{5}$ 71.) **B**: Hochzeitsged. 97; Aufführgen u. Festsp. f. Jung u. Alt.

Levin, Mor., /, ✍, ⊙, Dr. phil., Prediger d. jüdisch. Reformgemeinde. Berlin W, Meierottostr. 10. **B**: Gott u. Seele 71; Iberia 85; Barkochba 92; D. Reform des Judentums 95; Lehrb. d. bibl. Gesch. und Lit., 3. A. 97, d. jüd. Gesch. u. Lit., 3. A. 00, d. israel. Relig., 2. A. 00.

Levy, Alphonse (Pf. Ernst-Maurer; Alph. Müller), Red. v. „Im deutschen Reich", ♀, Nov., **Ue**: EF. Berlin NW, Karlstr. 27. (Dresden $^{19}/_{11}$ 38.) **B**: Apfelblüten, G. 77; Rousseau; Meisterwerke d. Dresdener Galerie; Die Begräbniskapelle im Dome zu Freiberg; J. Burgkeller u. a. Gesch. 92; D. Berufswahl der Knaben 94; Erziehung d. jüd. Jugend z. Handwerk u. z. Bodenkultur 95; Erlebt, Erz. 96; Gesch. der Juden in Sachsen 00.

Levy, Willy, Kritik, Essay, Hrsg. von „Angewandte Kunst", Red. d. Kinderzeitg „Hans u. Grete". Berlin W, Bülowstr. 98. (edda $^{6}/_{2}$ 77.) **B**: Ein Denkmal deutsch. Geistes 04.

Levysohn, Arth., BP., /, Publizist, Dr. phil., Ehefred. d. „Berl. Tagebl.". Berlin W, Steglitzerstr. 2. ()

Lewald, Frau Emmi, geb. Jansen (Pf. Emil Roland), GOb Finanzrätin, Novell., Roman, ♀. Berlin W, Ansbacherstr. 5. (Oldenburg i. Gr. $^{5}/_{12}$ 66.) **B**: Unf. lieb. Leutenants 87, 11.—13. Tauf. 02; D. Kantor v. Orlamünde 89, 2. A. 94; Gesch. eines Lächelns u. a. Nov. 94; Frl. Kunigunde, N. 94; Ged. 94; Sein Ich 96; Kinder der Zeit, N. 97; Italien. Landschaftsbilder 97; In blauer Ferne 98; Gefühlsklippen 99; Das Glück der Hammerfelds 00; Der Mut zum Glück 01; Neue Gedichte 01.

Lewalter, Joh., Musik, Musiklehrer. Cassel, Wolfsschlucht 12 II. (edda $^{24}/_{1}$ 62.) **H**: Deutsche Volkslieder, in Niederhessen ges. 90/94, 2. A. 96; Hess. Kinderliedchen (mit Dr. Estuke) 91; Schwälmer Tänze 97, 2. A. 04.

Lewin, Adolf (Pf. Dolfe), Dr. phil., Bez.- u. Konferenzrabbiner. Freiburg i. B. (Pinne $^{23}/_{9}$ 43.) **B**: B. Schilfmeer z. Sinai, Pred. 84; Juden in Freiburg 90; Judent. u. d. Nichtjuden 91; Der ewige Jude 91; Festpredigten 01 u. 02. ()

Lewin, Anton, Inh. d. Zentral-Bureaus für die deutsche Presse. Berlin SW, Beuthstr. 1 I.

Lewinsky, Jos., Musikkritik, /, Humor, Gesanglehr. Berlin N, Schönhauserallee 187. (Proßnitz, Mähr., $^{12}/_{8}$ 39.) **B**: Theatral. Karrieren 81; Vor d. Kulisse 81, N. F. 82; A. d. Guckkasten 86; Bei d. Großen des Thrones u. d. Bühne 88; B. Brettern u. Podium 88; O diese Künstler 90.

Lewinsky, Jos., k. k. Hofschauspieler u. Regisseur a. Hofburgtheater. Wien IX, Liechtensteinstr. 23. (edda $^{20}/_{9}$ 35.) (*)

Lewy, Edu., CP., Naturw., Dr. med., DSchDoz., Vorst. d. gewerbehyg. Mus. Wien III, Radetzkystr. 6. (Neubydzow $^{4}/_{8}$ 38.)

Lexis, Wilh., ♋, Dr. phil., Mithrsg. d. „Jahrb. f. Nationalökon. u. Statistik", „Handwörterb. der Staatswiss.", d. UP. Göttingen. (Eschweiler $^{17}/_{7}$ 37.) **B**: Fachschriften. ()

Leyden, C., s. Reichel, Eugen.

Leyen, Alfr. von der, ♋, ⚔, Dr. jur., WGOb RegR. Berlin W, Augsburgerstr. 61. (Goldschmieding $^{28}/_{8}$ 44.) **B**: 10 Jahre preuß.-dtsch. Eisenbahnpol. 76; NAmer. Eisenbahnen 85; Finanz- u. Verkehrspolit. der nordamerik. Eisenb. 94, 2. A. 95.

Leyen, Friedrich von der, german. Ψ, Märchendoz. Dr. phil., UDoz. München, Kaulbachstr. 29 III. (Bremen $^{12}/_{8}$ 73.) **B**: Des armen Hartmann Rede vom Glauben 97; Indische Märchen, übers. 98; Das Märchen in den Gottersagen der Edda 99.

Lhoys, Dr. Albert, s. Körschner, Leander.

Lich, Fred, s. Moeglich, Alfred.

Licht, Stefan, PA., OeF., Wirtschaftspolitik, Verwaltungsrecht, Dr. jur., RA., Reichsratsabg. d. Brünner Handels- u. Gewerbekammer, Mitgl. d. k. k. Staats-Eisenbahnrates, Hrsg. d. „Blätter f. Selbstverwaltg". Wien I, Wipplingerstr. 2. (Brünn $^{28}/_{10}$ 60.) **B**: Der Arbeitsvertrag in der Rechtsdurchziehg 98. **H**: Das landwirtsch. Genossenschaftswesen in Deutschland (m. Dr. Moriz Ertl) 99; Mittel u. Wege zur genossensch. Organisation d. kleingewerbl. Kredites in Österreich 01. ()

Lichtblau, Adolf (Pf. A. L. Blau, Wandernde Biermanne), BB., PA., OeF., ♋, Red. d. Brauer- u. Hopfenztg „Gambrinus" u. d. demokrat. „Österr.-ung. Volksbl. f. Stadt u. Land". Wien V, Wienstr. 12. (edda $^{17}/_{5}$ 44.) **B**: Mod. Menelaus, Lsp. 65; E. Volksmann, Dr. 65; Mod. Grafsel, Dr. 67; Falsche Helena, Dr. 67; Licht, Licht, Licht 76; Lage d. Bierindustrie 77; Huldigungsfest d. Handwerks, der Industrie, Landw. u. d. Künste 97; Jubiläumstab. 1848/98 98; Aus d. Werkstätte d. Humanität 00/01. **H**: u. **Mitred**: D. Gold. Buch d. Land- u. Forstwes. in Österr.-Ung. 90.

Lichtenberg, Reinhold Freiherr von,

Kunst✍, Dr. phil., ao. Prf. a. d. TH Sch. Karlsruhe, Leopoldstr. 15. (Fiume 15/12 65.) **W:** Z. Entwickelungsgesch. d. Landschaftsmalerei bei den Niederländern und Deutschen im 16. Jahrh. 92; Üb. den Humor b. d. deutsch. Kupferstechern u. Holzschnittkünstlern d. 16. Jahrh. 97; Das Porträt an Graddenkmalen 02; Über einige Fragen d. mod. Malerei 03. **Ue:** Alb. Roß Parsons, Parsifal 97.

Lichtenfelt, Hans, BP., PA., ⁄, ✉, ✎, Dr. phil. Bonn a. Rh. (15/10 57.)

Lichtenheld, Adolf, DDeSch G., Germanist, ⁂, Dr. phil., GP. Wien I, Hohenstaufeng. 6. (Gföll 3/7 43.) **W:** Studium d. Sprachen u. die intellekt. Bildg 82; Formale Bildg 94; Grillparzerstudien 91; . H: Hermann u. Dorothea 83, 4. A. 01; Klopstocks Oden 84, 2. A. 89; Kleists Hermannschlacht 85; Kleists Käthchen v. Heilbronn 88; Grillparzers Ahnfrau 89; Ottokars Glück u. Ende 89; Goldnes Vlies 90; Sappho 91; Jul. v. Tarent 91; Ein Traum e. Leben 92; Demetrius 92; Hamb. Dramaturgie 93; Faust I. 98; Bruderzwist in Habsburg; Lyhussa; Kabale u. Liebe; Iphigenie in Tauris 02. [W. v.

Lichtenow, Wilh. v., s. Ritz-Lichtenow,

Lichtenstadt, Joh., GP., kais. Rat, Red. d. „Wiener Morgenztg.“, d. „Zeitschr. für Staats- u. Volkswirtsch.“. Wien I, Wallnerstr. 1. (Jungbunzlau 40.) **W:** Wiener Kommunalverwaltg 82; Kommun. Streitfragen; Beiträge z. Armenreform; D. Approvisionierung Wiens 1848—1898; Hafenanlagen und Stadterweiterung.

Lichtenstein, Edmund (Pj. Ed. Mund [für Polit.], L. Stein [für Satir.]), Red. Berlin C, Alte Schönhauserstr. 30. (Cottbus 22/1 64.) **W:** Den Manen Berth. Auerbachs, G.; Wilde Ranken, G.; Sibirien in Preußen, Polit. Streitschrift; Fluch auf Juda, erz. G.; In Banden, G.; Bunt Gedränge, G. ()

Lichtenstein, Jul., PA., ✉, Kritik, ⁄, Journalist, Red. a. d. „Schles. Ztg“. Breslau, Brandenburgerstr. 37. (Pietna 2/12 60.)

Lichter, Joh. Aug., Dialekt✍, Lehrer. Leutmannsdorf, Schl. (Nasselwitz, Schl. 8/3 60.) **W:** M. Mutter! prooche 93, 2. A. 98; Durfpum'ranzen 98; Derheeme 00.

Lichtwark, Alfred, Ästhetik, ✆, Dr. phil., Prf., Dir. d. Kunsthalle. Hamburg. **W:** Fachschriften. ()

Lichtwer, s. Roloff, Oscar.

Lick, Carl, DDeSch G., ✉, bef. Sparkassenwesen, Lokal✍, Kassier und Kanzleivorst. der Sparkasse. Zwittau, Mähr., Landskronerstr. 614. (edda 26/10 59.) **W:** Konto-Korrent u. Einlag.-Konto 90; Besteuerung des Zinseinkommens in Österr. 92; Kurze Gesch. d. Stadt Zwittau 94; Besteuerg d. österr. Sparkassen nebst Anhang; D. Sparkassenbuchhaltung 97; Hellenstein u. a. Erz. 98; Zur Geschichte der Stadt Zwittau u. ihrer Umg. 03.

Liebe, Georg, Kultur✍, Dr. phil., Kgl. Archivar. Magdeburg, Augustastr. 8. (Berlin 2/11 59.) **W:** Kommunale Bedeutg d. Kirchspiele in dtschen Städten 85; Das dtsche Nationalgefühl 95; D. Kriegswesen Erfurts 96; Die Univ. Erfurt u. Dalberg 98; D. Soldat i. d. dtsch. Vergangenheit 99; Soz. Studien aus dtsch. Vergangenh. 01; D. Judentum u. d. deutsche Vergangenh. 03.

Liebe, Georg, Gesundheitspflege, Dr. med., Hrsg. d. Monatsschr. „Werde gesund“ (früher „Der Heilstättenbote“), leit. Arzt seiner Heilanstalt für Lungenkranke. Waldhof Elgershausen, Kreis Wetzlar. (Geithain 11/8 65.) **W:** Mutter u. Kind 94; Über Volksheilstätten f. Lungenkranke 95; Der Alkohol, ein Feind d. Gesunden u. Kranken 97; Handb. der Krankenversorgg und Krankenpflege (m. Dr. P. Jacobsohn u. Dr. G. Meyer) 98/02; Alkohol u. Luberkulose 99; Der Stand der Volksheilstättenbewegung, 5. Bericht 00.

Liebe, Theodor, ⁄, Dr. phil., GP. a. D. Berlin SW, Kürassierstr. 2. (Wittenberg 16/2 31.) ()

Liebenau, Frl. Anna v., (k.), Erz. Luzern, Franziskanerpl. 14. (ebda 15/9 47.) ()

Liebenau, Theodor v., schweiz. ✍, Dr. phil., Staatsarchivar. Luzern, Franziskanerpl. 14. (ebda 8/12 40.) ()

Lieber, Alfr. v., ✉. Berlin W, Würzburgerstr. 7. (Nieder-Lößnitz 5/6 83.)

Liebermann, Bernhard, ✝, relig. Kunst, Dr. phil., Pfr., Hrsg. der „Seelsorge in Theorie und Praxis“. St. Graba, S.-Mein. (Steinbach 3/7 58.) **W:** Zweckbegriff b. Trendelenburg 89; Geschichtl. a. Judenbach 93, 2. A. 97; Königin Luise, Festsp. 94; Merkwürdige Gesch. e. Judendacher Pfarrers 95; Sternblumen, G. 96; Friedele, dramat.-wend. Sage 95; Stiftslehn, Stiftskirche u. Stift Graba (mit 22 Urkunden) 98; Die seelensorgerl. Diagnose 99.

Liebermann, Felix, ✍u. ✆ d. engl. M.-Alters, Dr. LL D., Prof. Berlin W, Bendlerstr. 10. (ebda 20/7 51.) **W:** Anglonormann. Geschichtsquellen 79; Monumenta Germaniae historica, Bd. 27 u. 28 85/88; Quadripartitus, engl. Rechtsbuch 92; Gesetze der Angelsachsen 98/03; Leges Henrici 01.

Liebermann, Leo, Hygiene u. angew. ✎, Dr. med., o. ö. Up. u. Dir. d. hygien. Institutes der Universität. Budapest VIII, Esterházy utcza 5.

Liebermann, Frau Maria, ⁄, ✉, Roman. Budapest IV, Régiposta utcza 6. (Pusźta Zdenci 1/5 75.) **W:** Der wilde Milan, R. 00.

Liebermann v. Sonnenberg, Max,

⚒, Judenfrage, ObLeutn. a. D., M. d. R., Eigent. und Hrsg. der „Deutsch-Sozialen Blätter". Berlin-Großlichterfelde, Jägerstr. 10. (Weißwasser 21|3 48.) ()

Liebfrauenlob, s. Koch, Gaud.

Liebich, Constantin, Dir. des Vereins: Dienst an Arbeitslosen. Berlin N 31, Ackerstr. 52. (Breslau 9|6 47.) **V**: D. Somnambule 83; Obdachlos 94, 2. A. 01; Im Abgrund, N. 97; Das Arbeitsheer 02.

Liebisch, Rud. (Pf. Jean Boesen), Erz., ✍, ⚒, Red. d. „Anh. Staatsanz.". Dessau, Blumenthalstr. 2 p. (St. Johann 29|12 61.) **V**: Lieder e. Handwerksburschen 90, 2. A. 96; Die Hochzeitsreise, N. 99; Der zerbrochene Krug u. a. Nn. 02.

Liebisch, Theodor, Krystallogr., ⚗, Dr. phil., o. UProf. Göttingen, Wilh. Weberstr. 17. (Breslau 29|4 52.) **V**: Geometr. Krystallographie 81; Physikal. Krystallogr. 91; Grundriß d. physikal. Krystallogr. 96.

Liebmann, Albert, Sprachheilkde, Dr. med., Arzt f. Sprachstörungen. Berlin NW, Lessingstr. 24. (ebda 22|3 65.) **V**: Unters. u. Behandlg geistig zurückgeblied. Kinder 98; Vorles. üb. Sprachstörgn 98 ff.; Sprachstörungen geistig zurückgeblieb. Kinder 01; Sprache d. Geisteskranken (mit Max Edel) 03; Stotternde Kinder 03.

Liebmann, Otto, ⚓, ⚒, Dr. phil., o. UProf., GHofR. Jena, Villengang 3. (Löwenberg 25|2 40.) **V**: Kant u. d. Epigonen 65; Über die Freiheit d. Willens 66; Über den objekt. Anblick 69; Vier Monate v. Paris (anon.) 71, 2. A. 96; Analysis d. Wirklichkeit 76, 3. A. 00; Gedanken und Tatsachen 82|99-111; Üb. philos. Tradition 83; Klimax d. Theorieen 84; Weltwanderung, G. 99; Geist der Transscendentalphilos. 01; Grundr. der krit. Metaphysik 01; Trilogie d. Pessimism.; Gedanken über Schönheit u. Kunst 02.

Liebrecht, Maria, s. Haug, Maria.

Liebrich, Carl Aug., PAd., ⚒, ✍, Dr. phil., Feuilleton-Red. d. „Neuen Tagbl.". Stuttgart, Senefelderstr. 68a. (Wißmar, Kr. Wetzlar, 19|1 58.) **V**: v. Kleist, Dr. 88. **H**: O. Baisch, Lied. u. Sinnsprüche 93.

Liedtke, Franz, (k.), ♔, ✝, D., bischöfl. Sekr. u. Archivar. Frauenburg. (Hütte, Westpr., 2|8 55.) **H**: Direktorium für die Diözese Ermland.

Lienert, Meinrad, Nov., ⚒. Zürich. (Einsiedeln 21|5 65.) **V**: Flüehblüemli 90; Jodler vom Meisterjuzer 93; Gesch. a. d. Schwyzerbergen 93, 2. A. 00; Erz. a. d. Urschweiz 95; 's Mirli 96; D. letzte Schwanauritter 96; Lieder d. Waldfinken 97; Gesch. aus der Sennhütte 99; Die Wildleute 01; Der Strahler 02; D. Immergrünen 04.

Lienhard, Fritz, ⚇, ✍, ⚒. Dorrberg, Thür. (Rothbach i. Els. 4|10 65.) **V**: Napythali, Dr. 88; Die weiße Frau, N. 89; Weltrevolution, Dr. 89; Till Eulenspiegel, Dr. 96, 2. A. 97; Wasgaufahrten, E. Zeitbuch 95; Gottfried v. Straßburg, Dr. 97; Odilia, Dr. 98; D. Vorherrschaft Berlins 00; König Arthur, Dr. 00; Münchhausen, Dr. 00; D. Fremde, Dr. 00; D. Schildbürger 00; Neue Ideale 01; Ges. Ged. 01; Heinrich v. Osterdingen 03; Thüringer Tageb. 03.

Lienhart, Hans, Els. Mundarten und Volkskoe, Dr. phil., Direkt. d. Realschule. Markirch, ObElf. (Dunzenheim, UElf., 29|5 58.) **V**: (mit Prof. Dr. Martin) Wörterbuch der Elsässischen Mundarten I 99.

Liepe, Albert, Roman, ✍, ♔, Lehr. Red. d. Literaturbl. d. „Evangel. Volksschule". Berlin-Pankow. (Potsdam 13|8 60.) **V**: Comenius praeceptor mundi 91; Nathanael, R. 94, 4. A. 03; Die Hohenzollern u. die Freiheit 98, 2. A. 98; Die Spinne, R. 01, 4. A. 03; Ein dtsch. Heldenknabe, Erz. 03. [tha v.

Liepholdt, Sappho, s. Reitzenstein, Edi-

Liepman-Wulf, Frau Lilly (Pf. Felix Ego). Berlin NW, Herwarthstr. 3 a. **V**: Die Geschichte einer Ehe 03. (*)

Lier, Herm. Arthur (Pf. A. Hermann), ✍, ✎, Kritik, 3. Biblioth. an der kgl. öff. Bibl. Dresden, 1. Kunstref. d. Dresdner Journals. Dresden-Serkowitz, Mozartstr. 4. (Herrnhut 1|2 57.) **V**: Text zu Seidlitz Histor. Porträtwerk, Ser. III|XII, 86|90; Bucheinbände aus dem Bücherschatz d. kgl. öffentl. Bibl. zu Dresden 92.

Lier, Leonhard, ✍, Journ., Theater-Kritik, Essay, Vorträge, Dr. phil., Chefred. d. „Dresd. Anz.". Dresden-Plauen, Kaiserstr. 60. (Herrnhut 22|3 64.) ()

Lieres u. Wilkau, Frl. Gabriele von, Roman, Nov., ✎, Hof- u. Gesellsch., Hrsgbin u. Verl. d. „Highlife-Porträtkal.". Berlin-Halensee, Johann Sigismundstr. 9. (Oppeln 20|3 64.) **V**: Die Sonne, N. 90; D. Muse, R. 01; Die rote Rose Leidenschaft, R. 04.

Liermann, Otto, ♔, klass. Ψ, ✍, Dr. phil., RGDir. Frankfurt a. M., Lessingstr. 3. (ebda 15|4 67.) **V**: Analecta epigraphic. et agonistica 89; A. v. Roon 96; Reformschulen 02.

Liertz, Laurenz, (k.), ⚔, ObGR. Cöln-Lindenthal, Klosterstr. 62. (Altenkirchen, Westerw., 10|11 51.) **V**: D. preuß. Schiedsmann 85; (mit G. Jerusalem): Komment. z. Gebührenordng für Notare 95; Preuß. Gerichtskostengesetz vom 25|6 1895 95.

Liesal, Dr. Hans, s. Reichardt-Galli.

Lieschke, Rod., ev. ✝, Superintendent u. Past. primar. Plauen i. V., Kirchpl. 4. (Luga 18|9 45.) **V**: Bedeutg der Predigt Luthers 81; Über Beicht- u. Abendmahlspraxis 82; A. d. Karmelshöhe, Rundschau üb. d. Geistesströmungen d. Gegenw. 83; Christent. u. Kultur 93; Über Parochial-

teilung 93; Sonntagsgesch. 94; D. Jesuiten u. ihre Moral 96; Predigten.

Liese, August, ASB., ⊙, Dirigierend. Lehrer. Wismar in Mecklenburg, Am Schilde 6a. (Falkenthal i. M. 7/7 58.) *

Liesegang, Erich, ♛, Dr. phil., Prof., Bibl.-Dir., Hrsg. d. „Blätter für Volksbibliotheken u. Lesehallen". Wiesbaden. H u. **Beard**: Magdeburg. Schöffensprüche (mit Vict. Friese) 1 01. (*)

Liessem, Joseph, (k.), ℞, Jugendschr., **Ue**: Er., Lehrer. Cöln a. Rh., Perlengraben 110. (Lengsdorf b. Bonn 20/12 46.) **B**: Ausgew. Erz., Märchen u. Ged. f. die Kleinen 78, 5. A. 01; Bibl. Gesch. für den Anfangsunterr. 80; Für die frohe Kinderwelt 81, 2. A. 90; Kleine Heimatkunde d. Rheinprov. 83; Kl. Aufsätze f. den ersten Aufsatzunterr. a. Volks- u. Mittelsch. 92; D. rote Glückwunschbüchl. 93, 10. A. 01; Poesie fürs Haus, e. Ausw. v. Ged. a. d. neueren Zeit 03.

Lietzmann, Hans, Kirchen♛, Lic. theol., UDoz. Bonn, Hohenzollernstr. 6. (Düsseldorf 2/3 75.) **B**: Der Menschensohn 96; Catenen 97. H: Kleine Texte für theol. Vorlesungen u. Seminarübungen. Heft 1: D. Muratorische Fragment. ()

Lietzow, Paul, BBJ., Postwertzeichen, Reisen, Hrsg. d. „Briefmarkenhändler", Red. d. „Post". Berlin-Friedenau, Rembrandtstr. 13. (Berlin 15/9 42.) **B**: Nord- u. Südgerm. Leben u. Lieben in Dänemark 71; Schwarze Buch d. Philatelie 79; Handb. d. Philatelie 80/86 IV, 2. A. 88; Seltenheiten u. deren Preise 84, 3. A. 90; Jerusalem 88; Tanger in Marokko u. Gibraltar 92; Univ.-Briefm.-Album, 8. A. 99; Ill. Handb. f. Briefmarkensamml. 94; Reform-Briefm.-Album 00/04; Ill. Führer durch Bäder, Heilanstalten u. Sommerfrischen (mit Dr. Hennig) 01.

Lifka, Ant., (k.), ✠, /, Nov., Erz., Milit.-Rechn.-Offizial. Wien III, Barichg. 38. (Flöhau 1/10 43.)

Lignis, A., s. Schmidt, Expeditus.

Lila, Fel., s. Hansen, Jak. O.

Lilie, Adolf (Pf. Wolfgang Schild), PA., Roman, Bürgersch. Lehr. Gablonz a. N., Böhm., Reichsstr. 25. (Obkratzau 25/10 51.) **B**: Auf treuer dtsch. Wacht 86; Gesch. des Gablonzer Turnvereins 87; Wunderkuren, N. 90; Festschr. z. Lehrertage 91; Vaterländ.-dtsche Erziehung 92; D. polit. Bez. Gablonz 94; Gedenkschr. d. I. Milit.-V.-V. 98; Festschrift z. Eröffnung der Turnhalle Gablonz 98; Gedenkschr. d. Gabl. Spar- u. Vorschuß-Ver. 00.

Lilie, Moritz (Pf. M. L. v. Chemnitz, Woldem. Bernd t), ✠, Nov., Kult♛, Humor, Red. d. „Dorfztg". Hildburghausen. (Chemnitz 24/1 55.) **B**: Freiligrath-Feier in Leipzig 67; Dtsche Dudelsackrieder 71; N. Musenklänge 75; D. Wallfahrt nach Lourdes, hum.-satir. E., 3. A. 75; Der neue Münchhausen 79; Aus engen Mauern 76; A. sonnigen Tagen 78; D. sächs. Nixa, 3. A. 95; Chronik d. ges. Lößnitzortschaften 2c. 93 XII; Im Irrgarten d. Lebens, N. 80; D. Müller von Heide, N. 82; Erlöschene Sterne, N. 84; Thespiskarren, kl. Lsp. 85/87; E. Uriasbrief, Lsp. 94; Der Schloßhauptmann von Düsseldorf u. anderes 02; Im Dunkel der Nacht, Auf Schleichwegen 03.

Lilien, Anna Freiin v., (k.), Roman, Nov. Bonn a. Rh., Kaiserstr. 27. (Arnsberg, W., 11/5 41.) **B**: Tante Lorchen, Die Feldbergs 90; Im Kampf des Lebens 93; Duell u. Ehre 96.

Liliencron, Detlev Frhr. v., ⊙, ✠, Nov., Hauptm. a. D. Alt-Rahlstedt b. Hamburg. (Kiel 3/6 44.) **B**: Knut d. Herr, Tr. 85; D. Mantzow u. d. Pogwisch, Sch. 86; D. Trifels u. Palermo, Tr. 86; Breide Hummelsbüttel, N. 86, 2. A. 00; D. Merowinger, Tr. 87; Der Mäcen, N. 90, 3. A. 00; Ausgew. Ged. 96, 5. A. 03; Kriegsnov. 96, 5. A. 03; Poggfred 96, 2. A. 97; Kampf u. Spiele, Kämpfe u. Ziele, G., 2. A. 97; Mit d. linken Eubogen, N. 99, 2. A. 00; Kriegsnov., Ausw. f. die Jugend 99, 17. A. 03; Aus Marsch u. Geest, N. 00; Könige u. Bauern, N. 00; Roggen u. Weizen, N. 00; Nebel u. Sonne, G. 00, 3. A. 02; Ged., Ausw. f. d. Jugend 01, 10. A.; Bunte Beute, G., 2. A. 03.

Liliencron, Rochus Frhr. v., Lit♛, D., Dr. phil., Propst d. acel. St. Johannisklosters vor Schleswig, WGR., Erz., Red. d. „Allg. Deutsch. Biogr.". Schleswig. (Plön i. Holst. 3/12 20.) **B**: Lieder u. Sprüche aus d. letzten Zeit d. Minnesangs (m. W. Stade) 55; Über die Nibelungenhandschr. C 56; Düringische Chronik d. Joh. Rothe 58; D. histor. Volkslieder d. Deutschen v. 13./15. Jahrh. 65/69 IV; Dtsch. Leben im Volkslied um 1530 (in Kürschners Deutsch. Nat.-Lit.) 80; Liturg.-musikal. Gesch. der evang.-luth. Gottesdienste v. 1523—1700 93; Chrorordnung f. d. Sonn- u. Festtage d. evang. Kirchenjahres, entw. u. erläut. 00; Frohe Jugendtage, Lebenserinn. 02; Wie man in Amwald Musik macht, D. siebente Todsünde, 2 Nn. 03. H: Albertinus, Luciters Seelengejaidt (i. d. Dtsch. Nat.-Lit.).

Lilienfein, Heinrich, BB., ⊙, ✠, Dr. phil. Berlin-Wilmersdorf, Mainzerstr. 14. (Stuttgart 20/11 79.) **B**: Kreuzzug, Dr. 02; D. Anschauungen v. Staat u. Kirche im Reich d. Karolinger 02; Menschendämmerung, Sch. 03; Die Heilandsbraut, Dr. 03; Modernus, die Tragikom. s. Lebens 94.

Lilienthal, Karl v., Strafrechtsw., Dr. jur., o. Up., Mit-Hrsg. d. „Zeitschr. f. d. ges. Strafrechtswiss.". Heidelberg, Ziegelhäuser Landstr. 29. (Elberfeld 31/8 58.)

B: Beitr. z. Lehre von d. Kollektivdelikten 79; Hypnotism. u. Strafrecht 87; Ort der begang. Handlg im Strafrecht 91; Grundr. z. Vorlesg üb. dtsch. Strafrecht 92, 2. A. 00; Heidelberg. Strafrechtslehrer im 19. Jh. 03.

Lilienthal, Rich. (Pf. Richard Tgalen), **Charlottenburg,** Knesebeckstr. 4. (Thorn $^{4}/_{4}$ 66.) **B:** D. Altares Säulen 96, 2. A. 00; Et cetera, G. 01, N. F. 03.

Lilienthal, Siegfried (Pf. Fritz Stahl), Bp., ⊙: u. Kult, ✓, Nov., **Ue:** F., Red. u. Kunstkritiker d. „Berl. Tagebl.". Berlin-Wilmersdorf, Uhlandstr. 66. (Rosenberg, Westpr., $^{10}/_{12}$ 64.) ( )

Lilienthal, Wilh. (Pf. Wilh. Thal), U Sch., Kritik, ✓, Nov., Humor, **Ue:** DN FEsR. Berlin SO, Grüner Weg 17 III. (ebda $^{28}/_{1}$ 67.) **B:** Berlins Theater u. die freien Bühnen; Der Halsbandprozeß 03 u. zahlr. Übersetzgn.

Lill, Adolf, ✓. Wien I, Schauflerg. 6. (Spondinde, Böhm. $^{6}/_{7}$ 46.) *

Lill v. Lilienbach, Alfred, ✓. Meran, Tirol. **B:** Massimo d'Azeglio 96; D. Recht d. Buren u. die brit. Vormacht 02.

Liman, Paul, Pd., Bp., Politik, Dr. phil., Red. d. „Leipz. Neuesten Nachr.". Berlin W, Viktoria Louisenplatz 4. ($^{8}/_{2}$ 60.) **B:** Bismarck-Denkwürdigkeiten 98; Bismarck nach seiner Entlassung 01; Der Burenkrieg 02; Der Kaiser 04.

Limbach, Hermann, BB., Ψ, ✍, ✓, ⊙. Dresden-Potschappel, Roßthalstr. 61. (Deuben b. Dresden $^{27}/_{2}$ 69.) **B:** Prismeln 92; Um der Ehre willen 95; Für d. Vaterland 95; D. Macht d. Verhältnisse 95. **Ue:** Pault, Schimpf u. Ernst 92; Richet, Lieben 02; Harte, Vornehme Familie 03.

Limburg, Fran Agnes v., geb. v. Düring, Roman, Nov. Sondershausen. (Berden $^{8}/_{7}$ 37.) **B:** D. wild. Jägers Erbe, R. 84 II; Der Prinzessenturm, N. 94.

Limourg, Jenny, s. Taußig, Jenny.

Limé, Ernst, s. Utitz, Emil.

Limprecht, Carl (Pf. A. D. Wupper), ⊙, Nov., Kritik, Ästhetik, ⊙. Elberfeld, Hofkamp 16. (ebda $^{24}/_{7}$ 65.) **B:** Ursprung d. Gotik u. d. altgerm. Kunstcharakter 98. **H:** (Lokal-) Lit. Rundschau 96.

Linck, Gottlob, ⊕, Petrograph, Dr. phil., o. ö. Up., GHofR. Jena, Carl Zeißplatz 3. (Ötisheim $^{20}/_{2}$ 58.) **B:** Fachschr. ( )

Lincke-Resch, Frau Helene, DSch., Sozialpolit., Volksersz. Dresden-A., Wintergartenstr. 68. (Greiz $^{21}/_{1}$ 38.) **B:** Zehntalerschein; Wörtlein; Aus d. Gefangbuch; Drei Kreuze; Beide Reisegefährten; Witwe d. Mittelstandes; Brave Mann; Frau; Appellation; Fürstin u. Landeskind; Versch. Ehefrauen; Rechtsstandpunkt; Stimmgsbild: Strohwitwer; Versch. Kurgäste; Pet. Bücherwurm; Dachten d. Großen an ihn; D. Kuppelpelz; D. kleine schöne Pantoffel 93; Die ob. Zehntausend u. d. verschämte Arme 93; Der Fremdling 93; Im Bunde, sozialpol. Sk. a. Leipzig, Bad Elster und Dresden 95; Im Lichte d. Unsterblichkeit, Beitrag z. christl. Geistescultur 95; D. rettende Kind 02; Robert u. Agathe 03; D. Emporkömmling u. die moderne Frau 04.

Linckelmann, Karl, Kfm, Kfm., Dr. jur., Hannover, Sophienstr. 5 a. (ebda $^{6}/_{3}$ 57.) **B:** D. Schadenersatzpflicht aus unerlaubt. Handlungen nach dem BGB. 98; D. hannover. Privatrecht nach dem Inkrafttreten d. BGB. 01.

Lindau, Hans, ⚓, Dr. phil. Berlin NW, Alexanderufer 3. (ebda $^{12}/_{8}$ 75.) **B:** J. G. Fichte u. d. neuere Sozialismus 00; Namenverz. u. Sachreg. z. Wundts Logik 02; Abende in Versailles 03.

Lindau, Paul, Bp., ✓, Litᵂ, ⊙, **Ue:** EF., Dr. phil., Hrsg. v. „Nord u. Süd". Berlin NW, Alexanderufer 3. (Magdeburg $^{3}/_{6}$ 39.) **B:** A. Venetien 64; A. Paris 64; Molière in Dtschld 67; Mod. Märchen 70; Harmlose Briefe 70/71, 2. A. 79; Lit. Rücksichtslosigkeiten, 2. A. 71; Kl. Gesch. 71; Molière 72; Marion, Dr.; Maria und Magdalena, Dr.; In diplomat. Sendung, Dr. 73; Diana, Dr.; Ein Erfolg, Dr. 75; Ges. Aufsätze 75; Vergnügungsreis. 75; Dramaturg. Blätter 75 u. 79; Nüchterne Briefe a. Bayreuth 76; Wie e. Lustsp. entsteht u. vergeht 76; A. de Musset 77; Überflüss. Briefe 77; Kranke Köchin u. Liebe i. Datio 77; Tante Therese, Dr.; Zankapfel, Dr.; Johannistrieb, Dr. 79; Grafin Lea, Dr.; Verschämte Arbeit, Dr. 81; Aus dem literar. Frankreich 82; Herr u. Frau Bewer 82; Jungbrunnen 82; Lassalles letzte Rede 82; Toggenburg u. a. Gesch. 82; Bayreuther Briefe v. reinen Toren, 5. A. 82; D. Ermordg d. Advok. Bernays 83; A. d. Hauptstadt 83; Mayo 84; Frau Susanne, Dr. 85; A. d. neuen Welt 85; Mariannes Mutter, Dr. 85; D. Zug nach d. Westen 86; Arme Mädchen 87, 7. A. 98 II; Galeotto, Dr. 87; Interessante Fälle 88; Spitzen 88, 6. A. 98 II; Wunderliche Leute 88; D. beiden Leonoren, Dr. 88; A. d. Orient 89; Im Fieber 89; D. Schatten, Dr. 89; D. Sonne, Dr. 90; F. Lassalles Tageb. 92; D. Mörder d. Frau Marie Ziethen 92; Hängendes Moos 92; D. Komödiant, Dr. 92; Altes u. Neues aus d. neuen Welt 93; Der Andere, Dr. 93; Vater Adrian u. a. Gesch. 93; Die Gehilfin 94; Ungeratene Kinder, Dr. 94; Der kleine Finger 94; Vorspiele a. d. Theater 95; E. Jachtfahrt n. Norwegen 95; Die Venus v. Milo, Dr. 95; Die Brüder 95; Die Erste, Dr. 95; Der Abend, Dr. 96; D. König von Sidon 97; D. Agent 98; Ferien im Morgenlande 99; D. Herr im Hause, Dr. 99; An d. Westküste Kleinasiens 99; Nacht und Morgen, Dr. 01; Lucians Satiren, Dr. 01;

Kleinigkeiten 02; . . . so ich dir! Dr. 03. **Ue:** Dumas, Fils naturel, Princesse Georges, Etrangère, Francillon; Augier, Lionnes pauvres; Sardou, Fédora, Crocodile, Marcelle, Spiritisme; Dick-May, L'affaire Allard (Unheiml. Gesch.)

Lindau, Rud., Nov., Roman, WG LegR. Helgoland. (Gardelegen $^{10}/_{10}$ 29.) **B:** Voyage autour du Japon 63, 2. A. 65; Die Garde 1870|71 72; Erz. u. Nov. 73; Schiffbruch, N. 77; Rob. Ashton 77; Liquidiert 77; Vier Nov. u. Erz. 78; Gordon Baldwin, N. 78; Kleine Welt, N. 79; Peines perdues, N. 79; Gute Gesellschaft, N. 80; Wintertage, N. 82; Gast, N. 83; The Philosophers Pendulum 85; Auf d. Fahrt 86; Zwei Seelen, N. 87; Der lange Holländer, N. 89; Martha, N. 92; Ges. Schriften 93 VI; Liebesheirat, N. 93; D. Flirt, N. 94; Schweigen, N. 95; China u. Japan, Reise-Erinnergen 95; Erzählgn e. Effendi 96; Türk. Gesch. 97; Fanar u. Mayfair, N. 98; Zwei Reisen in der Türkei 99; Ein unglückl. Volk, N. 03 11. ()

Lindau, Walter, s. Winternitz, Leop.

Lindeck, Stefan, Dr. phil., Prf., Mitgl. d. Physital.-techn. Reichsanst., Red. der „Ztschr. f. Instrumentende". Charlottenburg, Goethestr. 77. (Allsfeld $^{16}/_{10}$ 64.)

Bearb: (m. anderen) Violle, Lehrb. der Physik 92|97; (mit Dr. Holborn) Ewing, Magnet. Induktion i. Eisen u. a. Metallen 92.

Lindeman, Moritz, ✉, ℞, Dr. phil. Dresden, Schnorrstr. 62. (edda 23.) **B:** Finnland u. s. Bewohner 55, Wirtschaftsw. Uebergriffe 59; Statist. Überblicke üb. Verhältn. Bremens 60; Arktische Fischereien d. dtsch Seestädte 69; Seefischereien d. Welt 80; Amtl. Bericht üb. d. Seefischerei-Ausstellg in Berlin 81; Festschr. z. Jubelfeier d. Nordd. Lloyd 82; Statistik d. dtsch. Seefischerei 88; Der Nordd. Lloyd 92; Gegenwart. Eismeerfischerei u. d. Walfang 99.

Lindemann, Carl Hugo, ✉, Dr. phil., M. d. R. Degerloch b. Stuttgart. (Jaguerão, Brasil. $^{9}/_{8}$ 67.) **B:** Handb. d. Sozialismus 94; Engl. Gewerbewesen 96; Stadtverwaltg u. Munizipalsoz. in Engl. 97; Dtsche Stadtverwaltg 01. (*)

Lindemann, Ferd., ⚒, Dr. phil., o. Uni. München, Franz Josephstr. 12. (Hannover $^{12}/_{4}$ 52.) **B:** Fachschr. ()

Lindemann, Frau Henriette, gb. Schmidt (Pfl. Henr. Schmidt), Jugendschr. Neu-Ulm, Marienstr. 14. (Ulm $^{16}/_{3}$ 30.) **B:** Großmutters Erzählung 85, 2. A. 87; In Backfischchens Kaffeekränzchen 86, 2. A. 95; Aus der Kinderzeit 87, 2. A. 95; 30 Jahre nach Backfischchens Kaffeekränzchen 88; Wendelgard 90; Wunderglocken, Märchenjp.; Zwei dtsche Knaben 1870, Sch. f. Knaben; Hausmütterchen 97; Mädchenlose 98; Die Kinder im Walde, G. zu Bildern 00; Auf eig. Füßen, Erz. 02.

Lindemann, Frau Dr. Th., Erzähl. Gotha, Kastanienallee 5. **B:** Tante Gretes Bilderbuch, Erz. u. Hum. 00. ()

Lindemann, W., †, Dr., Pastor. Etzin, Mark. **B:** Der Brief des Jacobus; Jesus, die Himmelstür; B. Sinai u. Golgatha. (*)

Linden, s. Körner, Gustav.

Linden, A., s. Förster, Luise.

Linden, A. v. d. (Pfl.), Litw. **Ue:** DEF. Leipzig, Dufourstr. 15 II. (Strelitz $^{27}/_{9}$ 56.) **B:** D. Heinegrab auf d. Montmartre 97. **B:** u. **H:** Eckermanns Gespräche mit Goethe 94 III. **Ue:** u. **H:** Brandes, Das junge Deutschland (Hauptströmgn. Bd. 6); Brandes, Diffolving Views 98; Medwin, Gespräche m. Lord Byron 98; Brandes, Ferd. Lassalle, 4. A. 99; Brandes, ästhet. Stud. 99.

Linden, E., s. Postler, Elisab.

Linden, E. v., s. May, Karl.

Lindenberg, Paul, Bl., Nov., ✓. Berlin W, Hohenstaufenstr. 33. (edda $^{11}/_{11}$ 59.) **B:** Kurt Waldau 95, 2. A. 89; Durch Kampf z. Sieg 75; Aus d. Pennalleben, Hum. 78, 2. A. 93; D. Kaiser 78; A. der Zeit — für die Zeit 82, 2. A. 83; Berl. Bilder u. Skizzen 83; Nat.-Galerie in Berlin 84; Schuzlos u. schuldlos, N., 2. A. 84; Berliner Blut, 2. A. 85; Umgebg Berlins, 4. A. 89; Berliner Stimmgsbilo 85; Neu-Berlin 86; Berlin illust. 86; Potsdam ill. 86; Federzüge, 2. A. 86; Berl. geflügelte Worte, 2. A. 87; Berliner auf Sommerreisen, Hum. 87; Im Weichbilde d. Baren, Berl. Skn. 87; 2. A. 88; Hohenzollern-Museum in Berlin 88; Umgebg Berlins, Potsdam u. Spreewald 89; Berliner Bilder 90; Aus d. Berlin Kaiser Wilhelms I., 2. A. 91; Im Hohenzollern-Museum zu Berlin 91; Polizei u. Verbrechertum Berlins 92; Aus d. Paris d. 3. Republik 92|93 II; Berlin als Kleinstadt, 5. A. 93; Am Kaiserhofe zu Berlin 94, 2. A. 98; Berlin in Wort u. Bild 95; Schatten der Großstadt, Nn. u. Skn. 95; Kaiser Friedrich als Student 96; Pracht-Album der Berl. Gewerbe-Ausst. 96; Aus d. dunklen Paris 96; Südl. Frühlingstage 98; Fritz Vogelsang, Abenteuer e. dtschen Schiffsjungen in Kautschou, 1. bis 10. A. 99; Um d. Erde in Wort u. Bild 00 II; Paris. Zur Führung u. z. Erinnerg, 1./10. A. 00; Fritz Vogelsangs Kriegsabenteuer in China 00, 1./6. A. 01; Auf deutsch. Pfaden im Orient, Reiseb. 02; Kurt Netzlebeck, Abenteuer e. jungen Deutschen in Siam 03. **H:** O. Schütt, Reisen i. südwestl. Becken d. Kongo 81; B. Dohme, Unter fünf preuß. Königen 01; J. Omura, Tokio — Berlin, Von d. japan. zur dtschen Kaiserstadt 03.

Lindendorf, H., s. Siecke, Hedwig.

Lindenmeyer, Julius, †, Pfr. a. D. Cannstatt. (Pforzheim $^{11}/_{11}$ 35.) **B:** Die

Auferstehung Jesu u. d. christl. Hoffnung 64, 2. A. 98; Das göttl. Reich als Weltreich 68, N. A. 78; Glaubenslehre, Auszug aus d. Leitf. D. Becks 71, 2. A. 84; Gesch. Jesu n. d. hl. Schrift 75/76 II; D. Vollführung zc. Erklärung v. Offenbarg Johannis, Kap. 10—22 (Pseud.) 88, 2. A. 96. H: J. T. Beck, Timoth. Römer, Ephes., Apokal. Petribriefe, Glaubenslehre, Ethik, Gedanken, 4. A., Briefe u. Kernworte 85.

Linderer, Eduard, ☉, ⁄. Berlin C, Joachimstr. 12. (ebda 30/10 37.) B: Deklam., Polterabendstücke, Couplets zc.

Lindheimer, Franz, ☉, ⁂, Roman, Kritik, Dr. phil. Berlin W 50, Spichernstr. 22. (Frankfurt a. M. 25/4 70.) B: Leben, Lieben, Singen, G. 96; Hagars Liebe, Sch. 96, 2. A. 96; Beiträge z. Gesch. u. Krit. d. Neukant. Philos. (1. Reihe: H. Cohen) 00; Karl Roland, N. 02.

Lindl, Ernst, Ψ, D., Dr. phil., U Dozent München, Theresienstr. 39. (ebda 28/4 72.) B: Babylon.-assyr. Präsens- u. Präteritalformen der starken Verba 96; Die Oktateuchkatene des Prokop von Gaza u. die Septuagintaforschung 02; Cyrus, d. Entsetzer u. Blute d. altorient. Kulturwelt 03.

Lindner, Anton (Pss. Pierre d'Aubecq), ♅, ☉-♒, Dramaturgie, Ästhetik, Satire, ⁄, Kritik, Red. d. „W. Rundsch.". Wien IX, Bergg. 18. (Lemberg 14/12 74.) B: Die Barrisons, 2. A. 97. ()

Linoner, Arthur, ☉-♒, Dr. phil., wiss. Hilfsarb. am Museum Wallraf-Richartz. Cöln a. Rh., Preußstr. 20. (Danzig 31/12 69.) B: Die Basler Gallusprozesse 99; Danzig 03. *

Lindner, Bruno, Sanskrit., Dr. phil., ao. U Prof. Gaschwitz b. Leipzig. (Leipzig 29/10 53.) B: Fachschr. ()

Lindner, Frl. Ella, FDS., PA., Erz., Märch., ♅, ⁄. Dresden, Kaulbachstr. 2. (Oederan i. S. 10/5 72.) B: Am Hochzeitstage, Ilse, 2 Nov. 98; Jutta, N. 02; Frau Hadwig, N. 03.

Lindner, Felix, Gramm. u. Lit. d. engl. u. roman. Sprachen, Dr. phil., ao. U Prof. Rostock, Schroderstr. 48. (Olis, Schles., 4/5 49.) B: Üb. d. Bezüglichkeit d. Ortnit zu Huon de Bordeaux 72; Üb. d. Prafix a i. Engl. 73; Festschrift z. 30. Philolog.-Versilg 75; Grundriß d. Laut- u. Flexions-Analyse d. neufranz. Schriftsprache 81; Erläut. z. Plötz, franz. Schulgrammatik 90; H. Fieldings dramat. Werke, lit. Studie 95; B. Frauenstudium 97; Thom Thynb v. Fielding 99; Zur Geschichte d. Doverfage 02.

Lindner, Hugo, ♅, ♇, Dir. d. höh. Mädchensch. u. d. Lehrerinnensem. Kolberg, Friedrichsstr. 1. (Frankfurt a. O. 13/9 48.) B: Deutsche Literatur (mit Erfurth) 89; Seebanderer in Wort und Lied 95; Aufsatzübungen 95; Geburtsfeier d. Regent. Ernst zur Lippe 98; Einführung in die neuere Lyrik u. Epik 00; Zur Ehrung Kolbergs am 2/7 07, Kom. 01; Was soll. unsr. Töchter lesen? 01.

Lindner, Pirminius August, (k.), (Pf. P. Gabr. Bucelin), OSB., ♕, Benediktinerstift St. Peter. Salzburg. (Innsbruck 17/12 48.) B: Aufhebung d. Klöster i. Deutschtirol 1782/87 84; Familia S. Quirini t. Tegernsee 95/98 II; Historia Monasterii Tegernseensis 1737—1803 03 II.

Lindner, Theodor, ♕, Dr. phil., o. U Prof. Halle a. S., Wettinerstr. 15. (Breslau 28/5 43.) B: Anno d. Heilige 69; Gesch. d. Disch. Reiches unt. König Wenzel 75/80 II; Kaiser Heinrich IV. 81; Urkundenwesen Karls IV. zc. 82; Feme 88; Dtsche Gesch. unter den Habsburgern u. Luxemb. 90/93 II; Fabel v. d. Bestattung Karls d. Gr. 93; Die deutschen Königswahlen und Entstehung d. Kurfürstentums 93; Gesch. d. deutschen Volkes 94 II; Krieg gegen Frankreich u. die Einigung Deutschlands 95; Die sog. Schenkungen Pippins, Karls d. Gr. u. Ottos I. an die Päpste 96; Die deutsche Hanse 99, 2. A. 01; D. Hergang d. d. deutsch. Königswahlen 99; Geschichtsphilosophie 01; Weltgesch. seit der Völkerwanderung I 01, II 02, III 03.

Lindner, Waldemar, s. Brand, Wilh. Fr.

Lindorfer, Josef, kath. Kirchengesang, Bezirksoppidehr. Geiselhöring, NBay. (Saldenburg 7/7 54.) B: Offizium d. kath. Chorregenten 97, 2. A. 99; Schülerbücher f. Sprachunterr. 78, 15. A. 02, Schulbuch. f. Realsen 88, 45. T. 02.

Lingau, Otto, s. Hellinghaus, O.

Lingen, Ernst, s. Schilling, Elijah.

Lingen, Frau Thekla, ♅, Roman. St. Petersburg, Moika Canal 120. (Goldingen 10/3 66.) B: Am Scheidewege, G. 98; Die schönen Frauen, N. 01. ()

Linger, Konrad, s. Leschinger, Karl.

Lingg, Herm. Ritter v., ☉, ♅, Dr. med. München, Nymphenburgerstr. 17. (Lindau 22/1 20.) B: Ged. I 54, 7. A. 71; II 86; III 70; Schlußsteine, G.; Völkerwanderung, E., 2. A. 92; Dunkle Gewalten, E.; Cantina, Dr.; Waltüren, Dr.; Violante, Dr.; B. Schwarz, Dr.; Doge Candiano, Dr.; Macalda, Dr.; Byzant. Nov.; B. Wald u. See, N.; Clytia, Dr.; Högnis letzte Heerfahrt, Dr. 84; Lyrisches 85; D. Frauen Salonus, Dr. 87; Bregenzer Klause, Dr. 87; Jahresringe, G. 89; Furchen, N. 89; Dramat. Dichtungen, Ges. Ausg. 97; Meine Lebensreise, Selbstbiogr. 99; Schlußrhythmen, G. 01.

Lingg, Max v., (k.), Kanonist, D., Dr. jur. et theol., Bischof v. Augsburg, päpstl. Hausprälat u. Geh. Kämmerer. Augsburg. (Nesselwang 8/3 42.) B: Zivilehe vom Standpunkt d. Rechts 70; G'miletyle, G. 74, 2. A. 91; Gesch. d. tridentin. Pfarr-

konkurses 80; Verordnungssamml. für den Klerus d. Erzdiözese Bamberg 82; Gesch. d. Instituts d. Pfarrvisitation in Deutschland 88; Kulturgeschichte der Diözese u. Erzdiözese Bamberg auf Grund d. Pfarrvisitations-Berichte 00.

Linhoff, Mattias, Sprachwiss., Schriftleiter d. „Jahrbuches d. Münsterer Zweigvereins des Allg. Deutsch. Sprachvereins". Münster, Westf., Gobenstr. 30. (edda $^{21}/_{10}$ 57.) **B:** Mundschr. od. Eckenschrift? 91; Zur deutsch. Richtigschreibung 91; Verdeutschungsbüchlein 94.

Link, Theodor, ♿, Dr. phil., k. GR. f. n. Spr. Regensburg, Sedanstr. L. 60 $^{1}/_{3}$. (Amorbach $^{21}/_{11}$ 57.) **B:** Franz. u. engl. Schulbücher. ( )

Linke, Frl. Johanna (Pf. f. Nov. Irma v. Schauenforst), ♿, wissensch. Lehrerin. Merseburg, Gotthardtsstr. 31. (Altenburg $^{11}/_{6}$ 78.)

Linke, Johs., Hymnologie, ♂, ♿, ♕, ✝, ✗, D., Dr. med., prakt. Arzt. Altenburg, Albrechtstr. 10 u. Merseburg, Gotthardtsstr. 31. (Friedersdorf b. Zittau $^{16}/_{8}$ 47.) **B:** Wollt thr auch hingehen? 72; Gesprengte Fesseln 74; Abschiedsworte 74; Durch Klärung zur Klarheit 75; Brot und Brocken 76; Sylvesterglocken 79; Abgefall. Perl. 82, 84 II; Mag. D. Lutheri canticum canticorum 83. Ed. min. in Buntdruck 83; Te deum laudamus 84; Luthers Komment. zu Johel, Amos, Obadia, Jona, Micha, Nahum, Habacuc, Sophonias, Aggeus, Zacharias 84/85 X; Wann wurde d. Lutherlied „Ein' feste Burg ist uns. Gott" verfaßt 86; Spec. hymn. de dedicatione eccl. 85/86; M. Rinkarts geistl. Lieder u. Biographie 86; Cithara sacra 93; Die große Logia im paulin. Missionsgebiet 97; Die Behandlg d. Basedowschen Krankheit 01. **Ue:** Hymnen d. Hilarius u. Ambrosius 84; 50 geistl. u. weltl. Lied. in lat. Übertragung 93. **H:** Luth. opp. exeg. lat. tom. XXIV—XXVIII 84/85; Blätter für Hymnologie 84/94.

Linke, Oskar (Pf. Oskar Klein, Leon Ritter, Taras Kunowski), BB., ♿, ♂, Musik♕, ✍, Dr. phil., Schriftleiter f. Politik am „Breslauer General-Anz." Breslau VIII, Vorwerkstr. 27. (Berlin $^{15}/_{7}$ 54.) **B:** Blumen d. Lebens, G. 76; Jesus Christus, E. 80; Milesische Märchen 81, 2. A. 01; Leukothea, N. 82; Bild des Eros, N. 84; 66 Präludien, Sk. 84; Eros u. Psyche, E. 84; Aus d. Paradiese, G. 85; Versuchung des hl. Antonius, G. 85; Liebeszauber, N. 86; Ergo bibamus, G. 86; Bienen, Epigr. 87; Fürstin dieser Welt, N. 87; Leben Jesu, N. 88; Antonius, E. 88; Satan, N. 88; Veilchen v. Kephissothal, G. 89; Triumph d. Liebe, dram. Trilogie 90; Als die Rosen blühten, G. 91; Ad. Glaser 92; D. Knabe mit d. Leuchte, N. 94; Schlummere, Schwert, unter Myrthen, N. Ged. 94; Chrysothemis erzählt, N. 94; Endymion, N. 95; Die Madonna v. Swiblowice, N. 96; Venus divina, ep. Dchtgen 97; Vasanta, G. 98; Ipht, N. 99. **H:** Collection Victoria regia; Letzte Grüße aus Stiftingshaus von R. Hamerling; Fr. Rückerts Werke, Ausw. 97; Ged. v. Holderlin 99. **Ue:** Tabubu, altägypt. N. 96; Candide von Voltaire 87.

Linsemann, Paul, ♂, Nov., ✍, Kritik, **Ue:** F. Berlin NW, Flensburgerstr. 10. (edda $^{20}/_{2}$ 71.) **B:** Weib d. Uria u. a. Skizz., N. 91; Über dies u. das, Aphor. 92; Aber die Ehe, Lsp. 95; Die gute Lüge, Sch.; In doppelter Bekehrung, Lsp. 95; D. letzte Tag, Sch.; Opus I, Lsp. 96; Wintersonne, Sch.; Finale, Lsp. 97; Das ewig Gestrige, N.; Er u. Sie, N.; An d. Wende, N.; D. Theaterstadt Berlin 97; Nach Hause, Lsp. 98; Der ewige Krieg, Sch. 00; Junge Leute, Sch. 02.

Linsenmayer, Ant., (t.), ♕, D., o. Lycealpr. a. D. München. (edda $^{23}/_{6}$ 50.) **B:** Entwickl. d. kirchl. Fastendisziplin b. d. Konzil v. Nicäa 77; Gesch. d. Predigt in Deutschland bis Ausgang des 14. Jahrhunderts 86.

Linz-Godin, Frau Amélie, ♿, Märch., Nov., **Ue:** Ef. München, Steinsdorfstr. 4. (Bamberg $^{22}/_{5}$ 24.) ( )

Linzer, Ferd., s. Krackowizer, Ferd.

Lion, C. Theod., Sprachwiss., Dr. phil., Prf. Dortmund, Johannesstr. 25. (Göttingen $^{23}/_{5}$ 38.) **B:** Clementargramm. d. ital. Sprache 86; Comenius' große Unterr.-Lehre 98, 4. A.; Führ. durch Bad Thal 87, 2. A. 96; Lese- u. Lehrbuch d. engl. Spr. f. Untertertia 96, f. Obertertia 97, f. Unterjekunda 99; Kurzgef. engl. Schulgramm. 97; Zwei Abhdlgn des J. A. Comenius 94; Comenius' Informatorium d. Mutter Schul. 98; Engl. Lesеb. zur Gesch. u. Landeskunde Großbritanniens für die Oberstufe des Gymn. 99. **H:** Fremdsprachliche Schulausgaben.

Lionheart, C., s. Zoeller, Charlotte.

Lipinski, Richard, Sozialpolitik u. Sozialgesetzgeb., M. d. R. Leipzig, Neudnitzerstr. 11. (Danzig $^{6}/_{2}$ 67.) **B:** Friede auf Erden, soziales Bild 93, 3. A. 97; Der Arbeitsvertrag 94; D. Recht u. d. Rechtshilfe d. Handlungsgehilfen 95; D. Arbeitsvertrag der Handlungsgehilfen 97; D. Arbeitsvertrag d. Gewerbe- u. Fabrikarbeiters 98, 3. u. 4. A. 98; Arbeiterführer f. Leipzig 98; D. Rechte u. Pflichten d. Mieters 99, 21. A. 02; D. Neunuhrladenschluß 00; Merkbüchlein über d. Recht im gewerbl. Arbeitsvertrag 00; D. Recht im gewerbl. Arbeitsverhältnis 03.

Lipkowitz, Paul Otto Dietr. Mor., Meteorol., Inh. d. Berliner Wetterbureaus.

Berlin NW, Bauhofstr. 7. (Beverungen, Westf., 5/8 50.)

Livmann, Arthur (Pf. Arthur Gerhart), ASB., ✠, Nov., Stkz., Kritik. Wien VI/1, Magdalenenstr. 12. (ebda 11/6 77.) *

Lipp, Joh. (Pf. Hans Mar), ✠, ObLehr. Matzendorf, NÖsterr. 28. (Kunstadt 1/12 59.) **B**: Gesangunterricht mit Zugrundlegung von Normalliedern 89; Abhilfe gegen Willkür und Protektion 91; Üb. d. Verwahrlosung d. Jugend 94; Zwei Aufklärungen 97; Lehrerarbeit u. Lehrerlohn 99: Herrschsucht u. Eigennutz als Feinde von Volksbildung u. Schule 01.

Lippe, Alfred Graf zur, Nov., Roman. München, Triftstr. 6. (Dresden 28/7 65.) **B**: Innenleben 97; Leidenschaft 98.

Lippe, Max v. d., s. Binheim, Max.

Lippert, Friedrich, Dekan u. Pfr. Kirchenlamitz, ObFranken. (12/1 46.) **B**: D. Reformation in Kirche, Sitte u. Schule d. Oberpfalz 97; Gesch. d. Gegenreformat. d. Oberpfalz in Staat, Kirche u. Sitte z. Zt. des 30jähr. Krieges 01. ()

Lippert, Jul., Kulturw, Realschuldir. a.D. Aussig, Böhm., Langeg. 284. (Braunau i. B. 12/4 39.) **B**: Himmel 2c. 77; Erdrinde 78; Völk. u. Staaten d. Erde 80; Seelenkult. 81; Religion der europ. Kulturvölker 81; Christent., Volksglaub. 2c. 82; Leben d. Vorfahren 82; Allg. Gesch. d. Priestert. 83; Gesch. d. Familie 84; Kulturgesch. in einz. Hauptstück. 85; Kulturgesch. d. Menschheit 86/89 II; Deutschen Sittengesch. 89; Sozialgesch. Böhm. 96/98 II; D. alte Mittelgebirgshaus 97; Hausbaustudien in einer Kleinstadt 03.

Lippert, Paul (Pf. F. Deutschmann, Pat. Filucius), Nov., Roman, **Ue**: E, Dr. phil., Biblioth. d. stat. Bureaus. Berlin SW, Gneisenaustr. 114. (Halle 22/5 33.) ()

Lippert, Woldemar, Kw, Dr. phil., Archiv-R. am Königl. sächs. Hauptstaatsarchiv. Dresden-Trachenberge, Weinbergstr. 56. Bureau Hauptstaatsarchiv. (ebda 17/10 61.) **B**: König Rudolf von Frankreich 86; Wettiner u. Wittelsbacher, sowie die Niederlausitz im 16. Jahrh. 94; D. deutsch. Lehnbücher 03; D. Lehnbuch Friedrichs d. Strengen (mit H. Beschorner) 03.

Lippert v. Granberg, Frau Josephine, (k.), ✠., ✠. Wien I, Predigerg. 5. (ebda 17/3 36.) **B**: Minne Sinnen, G. 75; Ausonia 92; Unt. Ausonias Himmel 94; Sicania 96, ital. 00.

Lippmann, Edmund O.v., Naturwiss., Lit. Kw, Dr. phil., Prf., Dir. d. Zuckerraffinerie. Halle a. S., Raffineriestr. 28. (Wien 9/1 57.) **B**: Gesch. d. Zuckers 90; Shaksperes ignorance 91; Shakespeares „Küste v. Böhmen" 92; Die chemischen Kenntnisse d. Plinius 92; Zu Goethe-Sprüchen 88, 94 u. 03; Über e. naturwiss. Aberglauben 94; Chemie d. Zuckerarten, 2. A. 95; Rob. Mayer u. d. Gesetz v. d. Erhaltung d. Kraft 96; Bacon v. Verulam 98; Gesch. d. Schießpulvers 98; R. Descartes 99; Lionardo da Vinci als Naturforscher 99; D. Entwicklung d. deut. Zuckerindustrie 1850—1900 00; Analyse d. Zuckerprodukte 00, Goethes Farbenlehre 01; Naturgeschichtliches aus Shakespeare 01.

Lippmann, Jakob, Nov., Hum., O. Mainz, Weibergartenstr. 20. (53.) **B**: Karikaturen 83: Nur für Natur 83; Sie lügen Alle, Schw.; Lassalles Ende, Dr.; Sturmglocken, L (mit Fr. Deutschinger); E. verbotenes Schauspiel, L.; Entschleiert, Bühnenzauber, R.: D. Karikaturenzeichn., hum. Nov.: Die Liebe in d. dram. Lit. 04.

Lippowitz, Jakob Siegm., O, Hrsg. d. „N. Wiener Wochen-Journal" u. d. „N. W. Journal". Wien I, Falkestr. (Stubenring.) (Leipzig 9/10 65.) **B**: D. Zähler, Lsp. 85; Unglücklicher, Sch. 86; Leonie, Sch. 87.

Lipps, Dr., s. Wolther, Emil.

Lipps, Gottlob Friedrich, Ä, Dr. phil., ObLehrer. Leipzig, Banr. Str. 69. (Albersweiler 6/8 65.) **B**: Grundriß der Psychophysik 99; D. Theorie d. Kollektivgegenstände 01. **H**: Kollektivmaßlehre von G. Th. Fechner 97. ()

Lipps, Theodor, Ä, Dr. phil., o. UP. München, Friedrichstr. 4 I. (Wallhalben, Pfalz 26/7 51.) **B**: Fachschr. ()

Lippschitz, Arthur, O, Dr. phil. Berlin W, Habsburger Str. 9. (Mannheim 27/9 71.) **B**: Hamlets Geist, Schw. 95: Ist Liebe Sünde? R. 97; Hinter Papas Rücken, Schw. (m. R. Keßler) 99; D. histor. Festzug, Schw. (m. W. Jacoby) 00; Ledige Ehemänner, Schw. (m. Leo Walther Stein) 02; Der Herr Detektiv, Schw.: Los vom Manne, Schw. (m. W. Jacoby); Die Tugendwache, L. (m. W. Frederich); Resemanns Rheinfahrt, Lsp. (m. W. Jacoby).

Lips, Dr. Richard, s. Pasig, Paul.

Lipsius, F. R., ✝, Lic. theol., UDoz. Jena. (ebda 8/10 73.) **B**: Vorfragen der systemat. Theologie 00. **H**: R. A. Lipsius, Glauben u. Wissen, ausgew. Vorträge u. Aufsätze 97.

Lipsius, Justus Hermann, Ψ, Dr. phil., o. UP., GR. Leipzig, Weststr. 89. (ebda 9/5 34.) **H**: Andokides 88; Demosthenes' Kranzrede 76, 2. A. 89; Meier u. Schömann, Att. Prozeß 83/87 II; Schömann, Griech. Altertümer 97/02 II.

Lipsius, Frl. Marie (Pf. La Mara), ✠, Kw. Leipzig, Lessingstr. 4. (ebda 30/12 37.) **B**: Musikalische Studienköpfe 68/82 V. 9. A. 01; Bühnenfestspiel i. Bayreuth 76; Gedanken berühmter Musiker üb. ihre Kunst 73; Im Hochgebirge, Sk. 76; Sommerglück, St. 81; Musikerbriefe aus 5 Jahrh. 86, II; Klassisches u. Romant. aus d. Tonwelt 92; F

Liszts Briefe, 2. A. 93, 94|02 VII; Briefe hervorragender Zeitgenossen an F. Liszt 95|04 III; Briefwechsel zw. Liszt u. Bülow 98; Im Lande d. Sehnsucht, G. 01; Briefe v. Hektor Berlioz an d. Fürstin C. Sayn-Wittgenstein 03. **Ue:** Liszt, F. Chopin, 2. A. 96.

Lirsch, Eugen, ♆, Nov., Erz., Dr. jur. Prag II, Bredauerg. 3. (ebda 16|9 79.) **B:** Gedichte 03.

Liska, Th. v., s. Klein, Hugo.

Liß-Blanc, E., s. Weise, Lisa.

Lißner, Theod. (Pf. Th. Weyler). Charlottenburg, Bismarckstr. 21. **B:** Denker- u. Dichterworte im dtschn Volksmunde 80, 2. A. 88; Was sich schickt 87|88; Kl. Hausbibliothek für d. Jugend; Gold. Worte fürs Leben, 3. A. 00; In guter Gesellschaft; Für frohe Feste 90 III.

List, Guido v., Anthropol., Esoterik, Theosophie, Mythenkunde, ♆, Roman, ⌂, ⁄. Wien VI, Kaferneng. 20. (ebda 5|10 48.) **B:** D. Burg d. Markgrafen d. Ostmark 77; Heliogabalus, Libr.; Carnuntum, R. 88 II; Deutschmytholog. Landschaftsbilder 91; Pipara, R. 94 II; Der Wala Erweckung, Dr. 94; Walkürenweihe, E. 95; D. Unbesiegbare; E. Grundzug german. Weltanschauung 97; Das Goldstück, Tr. 97; D. Gespenst auf Hohenstein, Dr. 98; NÖst. Winzerbüchlein 98; König Vanniuš, Tr. 99; Der Wiederaufbau von Carnuntum, Hist. Studie 00; Sommer-Sonnwend-Feuerzauber, Weihesp. 01; Die blaue Blume, Märchensp. 01; Der Lügenrächer, L. 01; Walpurgis, Opernbdcht. 01; Alraunenmären, Novellenslg. 03.

List, Willy, ♆, Dr. phil., UBibliothek. Straßburg i. Els., Manteuffelstr. 18 II. (Huntingdon 15/3 56.) **B:** Bibliogr. f. roman. Sprachen u. Lit. 81 ff.; Zur Gesch. d. Bauernkriegs i. Elsaß 86; Überfiedelung der Univ.- u. Landesbibl. zu Straßburg in den Neubau 96; Züge aus dem Odenwälder Volksleben 01; Franz regierender Graf zu Erbach 03.

Listowsky, Paul, Red. d. „Frankf. Ztg.". u. Chefred. d. „Kleinen Presse". Frankfurt a. M., Eschersheimer Landstr. 107. (Friedland, Ostpr. 9|10 65.) ()

Liszt, Frz. v., ⌘, Dr. jur., o. UProf., GJustR. Charlottenburg, Hardenbergstr. 19. (Wien 2|3 51.) **B:** Meineid u. falsches Zeugnis 76; Falsche Aussage vor Gericht oder öffentl. Behörde 77; Lehrb. d. österr. Preßrechts 78; D. dtsche Reichspreßgesetz 80; Lehrb. d. dtschen Strafrechts 81, 12. A. 03; D. ital. Strafgesetzentwurf 88; D. Grenzgebiete zw. Privat- u. Strafrecht 89; Strafrechtsfälle z. akad. Gebrauch, 7. A. 01; Die Deliktsobligationen im System d. BGB. 98; D. Völkerrecht systemat. dargest. 98, 2. A. 01. **H:** Zeitschrift für d. ges. Strafrechtswiss. seit 81; Abhdlgen d. kriminalist. Seminars seit 89; Mitteilgen d. Intern. Krim. Ver. s. 90; Strafgesetzgebung d. Gegenw. in rechtsvergl. Darstellg 94|98 II. ()

Litten, Jul. (Pf. Fr. v. d. Gozel) Humor. Berlin-Wilmersdorf. (Bublitz i. Pom. 15|7 48.) ()

Litten, Frl. Rosa, DSch., Nov., Hum. Berlin W, Koethenerstr. 45. (Schlawe 19|10 56.) ()

Littmann, E., ♆, Dr. phil., Lecturer on Semitic Philology in Princeton University. Princeton, N. J., U. S. A. **B:** Über d. Abfassungszeit d. Tritojesaia 99; Arab. Schattenspiele 01; Z. Entzifferung d. Safa-Inschrift. 01; The Chronicle of King Theodore of Abyssinia 02; Neuarab. Volkspoesie 00; En sang pa Tigrespraket 03.

Litzmann, Berthold, Lit. ♆, Dr. phil., o. UProf. Bonn, Goethestr. 4. (Kiel 18|4 57.) **H:** resp. **B:** Günther, Geb. 80; Zur Textkritik u. Biogr. Günthers 80; Liscow 83; Briefe A. M. v. Hagedorns 85; Schröder u. Gotter 87; Schiller in Jena 89, 2. A. 90; F. L. Schröder 90, 94 II; D. deutsche Drama in d. liter. Bewegungen der Gegenwart 94, 4. A. 97; Zu Kaiser Wilhelms Gedächtnis 97; Abschied von Bismarck 98; Ibsens Dramen 01; Clara Schumann I 02; Goethes Lyrik, 1. u. 2. A. 03. **H:** Goethe, Iphigenie in d. Weim. Goethe-Ausg. 89; Theatergesch. Forschgen 91|02 XIX; Hölderlins ges. Dichtungen 97 II.

Loeb, Moritz, ⁄, Verkehrswesen, Politik, ✉. Berlin W, Potsdamerstr. 64. (Crefeld 23|4 75.) *

Lobe, Georg (Pf. Erich Werner), ASV., ♆, ⁄. Leipzig-Reudnitz, Rathausstr. 36. (Leipzig 31|8 66.) *

Löbe, Ernst, ⌘, Dr. jur., Zoll- und Steuer-Dir., GehR. Dresden, Bernhardstr. 14. (Laußnitz 27|11 36.) **B:** Das deutsche Zollstrafrecht 81, 3. A. 01; Handb. d. k. sächs. Etat-, Kass.- u. Rechnungswesen, 84, 2. A. 04; Staatshaushalt d. Kgr. Sachsen in s. verfassgsrechtl. Beziehgn u. finanz. Leistungen 89.

Löbe, Ernst, Kirchen♚ Thüringens, D., ObPfr., KirchenR. Roda. (Altenburg 5|7 35.) **B:** Altenburgica 78; Gesch. d. Kirchen u. Schulen d. Herzogt. S.-A. (m. J. L.) 86 ff. III; Chronik v. Roda 92 ff. II.

Lobedan, Frl. Helene (Pf. H. Naumburg), **Ue:** FEI. Berlin SW, Hafenplatz 5. (Naumburg a. S. 28|6 39.)

Lobesam, s. Wiligut, K. M.

Lobner, B., s. Blobner, Jos.

Löbner, Ernst Otto, ●. Bes. d. Verl. Gesch. Löbner & Co., Hrsg. d. Zeitschr. „D. dtsche Wollengewerbe". Grünberg, Schl. (Brandenburg 1|8 50.) **H:** Bibliothek prakt. Erfahrungen aus d. Tuch- u. Buckskinfabrikat. 90|91 V.

Löbner, Heinrich, Lit.♛, Dr. phil. Danzig-Langfuhr. (Brandenburg $^{20}/_{8}$ 63.) **B**: E. Geibel 84; Die Hochzeit, deutsches Ged. b. XII. Jahrh. 87; Ged. 93; Winternonnenwende, Erz. 94. ()

Lobsien, Wilh., ⚔, Novelle, Kritik, ✓, Lehr. Kiel, Holtenauerstr. 143. (Foldingbroe $^{30}/_{9}$ 72.) **B**: Strandblumen, G. 94; Ich liebe dich, G. 02; Selige Zeit, Kinderlieder 02.

Lobstein, Paul, ✝, D., o. UProf. Straßburg i. E., Münzgasse 3. (Spinal $^{28}/_{7}$ 50.) **B**: Fachschr. ()

Locella, G. Wilh. Frhr. v. Ψ, Lit.= u. Kulturφ, **Ue**: I, Prf. u. ital. Vize-Konsul. Dresden-A., Sedanstr. 22 II. (Venedig $^{20}/_{1}$ 48.) **B**: Ital.-deutsch. u. deutsch-ital. Taschenwörterbuch 78, 7. A. 00; Taschenbuch d. ital. Handelskorresp. 78. 8. A. 01 II; Ital. Grammatik f. Kaufleute 78, 4. A. 99; Z. deutsch. Dante-Lit. 89; Dante in der deutsch. Kunst 89; Dante nell' arte tedesca 90; D. Friedensstifter, Lsp. 94 und Ausgaben sowie Übersetzgen ital. Werke, bes. Dramen.

Lochemes, Michael Joseph, (k.), ⚔, Erz., Priester, Sem.-Dir. St. Francis, Wisc. (Newyork City $^{29}/_{9}$ 60.) **B**: Dreigubs u. Noschens, G. 90, 2. A. 98; Recollection of Oberammergau 92, 3. A. 00; Theodotus, Dr. 95.

Lochmann, Frau Constanze, geb. Harrer (Pf. Constantin Harro), ASV., ⚔, Roman, ✓. Breslau, Kl. Fürstenstr. 3. (Schlanowitz $^{8}/_{10}$ 47.) **B**: Spät gereift, N. 79.

Lochner v. Hüttenbach, Baron Oskar Max Georg Anselm Maria (Pf. Max v. Theuern), (k.), φ, ⚔, ⊙, Dr. phil., Lyceal-P. Eichstätt. (Regensburg $^{9}/_{11}$ 68.) **B**: Jesuitenkirche in Dillingen 94; Herzogin Barbara, Sch. 96; Absalom, Tr. 96; Text z. Jahresmappe der deutschen Gesellschaft für christliche Kunst 99; Die Sklaven des Scheik v. Moëzzia, Sch. 01.

Löffler, Alex., ℞, Dr. jur., ao. ö. UProf. mit Tit. u. Char. e. Ordin. Wien XVIII/1, Gentzg. 38. (Szentes $^{4}/_{2}$ 66.) **B**: D. Schuldformen d. Strafrechts 95.

Loga, Frl. Margarethe v., Jugendschr., Novellen. Charlottenburg, Wilhelms-Stift. (Neuhoff, Kr. Thorn, $^{8}/_{8}$ 48.) **B**: Märchen 93.

Logander, Ludw., s. Cauer, Paul.

Loge, s. Mauke, Wilh.

Lohan, Max, Dr. phil., Politik, polit. Red. b. „Dresd. Nachr." Dresden, Zinzendorfstr. 2. (Görlitz $^{12}/_{5}$ 57.)

Lohde, El., s. Boetticher, Clarissa.

Löhlein, Theod., φ, Dr. phil., Dir. d. höh. Mädchensch. m. Gymn.-Abt. (Mädchen-Gymn.) a. D., GHofR. Karlsruhe, B., Kriegsstr. 75. (Gernsbach $^{7}/_{3}$ 29.) **B**: Neuest. Zeitgeschicht. 62; Grundriß d. Kirchengesch. 77, 6. A. 96; Lehrb. d. Weltgesch. 87, 2. A. 91.

Lohmann, Joh. Baptista, (k.), SJ., ✝, Mission. Aarhus, Dänemark. (Etteln $^{24}/_{5}$ 34.) **B**: Betrachtg. f. Priester u. Laien 71, 5. A. 94 IV; Das Leben Jesu Christi nach den 4 Evangelien 85, 3. A. 97, Volksausgabe 03; Das bittere Leiden unsers Herrn 88; D. Gabe d. hl. Geistes 92, 2. A. 02; D. Opfer d. neuen Bundes 92; Über den Priesterstand 96; D. hl. Bußsakrament 98; Betrachtungen neubearb. 98, 6. A. 04; D. höh. Weihen 98.

Lohmann, Peter, ⬡. Leipzig, Friedr. Liststr. 18 II. (Schwelm $^{24}/_{4}$ 33.) **B**: Offa, König d. Angels., Tr. 55; Tommaso Aniello, Tr. 55; Essex, Tr. 56; Atalanta Baglioni, Tr. 56; Karl Stuart, Tr. 56; Girolamo Savonarola, Tr. 56; Appius Claudius, Tr. 58; Ein Sieg der Liebe (D. letzten Mauren); Tr. 59; Oliver Cromwell, Tr., 2. A. 59; D. Schmied in Ruhla, Sch., 3. A. 59; Sechs Opernbichtungen: Durch Dunkel zum Licht; Die Brüder; Die Rose vom Libanon; Frithjof; Balmoda; Irene 61—65; Wider den Stachel, dr. D. 71; Gegen den Strom, dr. D. 72; Gesangsdramen, 3. A. 86; Geschichtsdramen, 3. A. 90.

Lohmeyer, Karl H., φ, Kritik, **Ue**: I, Dr. phil., ao. UProf. Königsberg i. Pr.-Mittelhufen. (Gumbinnen $^{24}/_{9}$ 32.) **B**: Gesch. v. O.- u. W.-Preuß., I 80, 2. A. 81; (m. Thomas): Hilfsbuch f. d. Unterr. i. d. dtschen Gesch. bis z. westf. Frieden 86, u. Hilfsb. f. d. Unterr. i. d. brandenb.-preuß. Gesch. 86; 2. A. (m. Knaake): Hilfsb. f. d. Unterr. in d. dtschen u. brandenb.-preuß. Gesch. v. Ausgang d. MA. bis z. Gegenw. 92, 5. A. 03; Hilfsb. f. d. Unterr. in der dtschen Gesch. b. z. Ausgang d. MA., 3. A. 98; Herz. Albrecht v. Preußen 90; Kaspars v. Nostitz Haushaltungsbuch d. Fürstent. Preußen 1578, 93; Gesch. d. Buchdrucks u. d. Buchh. im Herzogt. Preußen 96 f. II; Kritisches z. altpreuß. Geschichtsforsch. I u. II 00 f. **Ue**: Grundr. d. lat. Paläographie u. d. Urkundenlehre v. C. Paoli 85; basf. 1. Abt. Latein. Paläographie, 3. A. 01; 2. Abt. Schrift- u. Bücherwes. 95, 3. Abt. Urkundenlehre 98/00 II, d. Abkürzg. d. lat. Schrift d. MA. v. C. Paoli 92.

Lohmeyer, Theodor, Germanistik, Dr. phil., GP. a. D. Marburg i. H. (Schildesche $^{6}/_{12}$ 43.) **B**: Beitr. z. Etymologie dtscher Flußnamen 81; Kl. deutsche Sagenlehre 87, 5. A. u. d. T. Kleine deutsche Sprach- u. Aufsatzlehre 04; Dispositions- u. Aufsatzregeln im Anschluß an Disposit.- u. Aufsatzvorbilder, 2. A. 04; Die Hauptgesetze der germanischen Flußnamengebung 03.

Löhn, P., s. Plöhn, Rob.

Löhner, Heinr., CC., Politik, ✓, k. k. Reg.-R. im Ruhestande. Wien I, Teinfalt-

ftr. 9. (Daubleb 22/4 38.) **V:** Ausflug nach Helgoland 77.

Löhner, Rud., Germanist, Dr. phil., GR. Wien XIII/10, Anton-Langerg. 28. (Krems, NÖstr., 15/9 56.)

Lohr, Anton (Pf. L. v. Roth), (k.), Lit. W, Kritik, Nov., **U:** E, Dr. phil., Red. d. „Lit. Worte". München, Rottmannstr. 5 I. (Roth a/R. 2/1 78.) **V:** Streiflichter auf die moderne Lit. 00; Geistig defekt? Sitten-R. 01. **H:** Literar. Ratgeber 02, 03. **U:** P. A. Sheehan, Lukas Delmege, R.

Lohr, Ernst Emil, WB., BB., Politik, W, Dr. phil., Red. d. „Frankf. Gen.-Anz.". Frankfurt a. M., Mendelssohnstr. 36. (Cöln 15/12 67.) **V:** Schleswig-Holst. Frage 95; Der Kampf bei Eckernförde u. d. Kob. Legende 95.

Löhr, Aug. Ritter v., ⊜, k. k. Reg.-R., Eisenb.-Dir., Maschinenb.-Ingen. Wien III/2, Gärtnerg. 18. (Venedig 5/5 47.) **V:** Wien. Medaillenre 99; Nachtr. u. 2. A. 01; Gemeinsame Abrechnungs- u. Ausgleichsstellen b. Eisenbahn 99; D. Organisation d. Rechnungsdienstes d. k. k. Ferd. Nordbahn 03.

Löhr, Max, Dr. theol. et phil., ao. UP. Breslau, Garvestr. 1. (Stettin 30/4 64.) **V:** Der Missionsgedanke im Alt. Test. 96; Gesch. Israels 00; Erklär. Schrift z. A. T.: Erkl. d. Klagelied. d. Jeremias 93; Erkl. d. Bücher Samuelis 98; Studien z. Buche Amos 01; Babel u. d. bibl. Urgeschichte 03.

Löhrer, Josef, Dr. phil., Gymn.-Dir. Viersen, Rheinpr., Schulstr. 8. (Aachen 14/3 60.) **V:** De C. Julio Vero Maximino, Romanorum imperatore 83; Ernst, Herzog v. Schwaben, Schulausg. 01, 2. A. 02.

Lohse, Louis, Musikdirekt., Sem.-ObLehr. a. D. Plauen i. V., Kirchplatz 7. (Limbach 22/9 22.) **V:** Gesangunterr. in d. Seminarschule in Plauen 70, 9. A. 98; Anthologie a. Shakesp. 76; Einführung des n. Landesschoralbuches 83; Luther d. Dichter u. Tonkünstler 83; Ernste u. heitere Worte aus vergangenen Tagen 89; Kirchenchorgesang u. Chorverband 89; Bedarf uns. Kirchengesang e. wesentl. Umgestaltung 93; Gesang-Lesebuch f. Bürgersch. 93; Verse des Vaters, d. einst d. Mutter Herz erquickt 93.

Lohse, Oswald, ✎, Dr. phil., Prf. Potsdam, Sternwarte. (Leipzig 13/2 45.) **V:** Planetographie 94.

Lohsing, Ernst, s. Löwy, Ernst.

Lohwag, Ernst, ✿, Roman, T. Wien III/3, Reisnerstr. 5. (Dobischwald 16/2 47.) **V:** B. Donauweibchen, Lsp. 73; Anna, Dr. 76; Neue Bahnen, G. 79; Iphigenie in Delphi, Dr. 80; Ausgrabung d. Parabieses, R. 84; Übergangsmensch, Dr. 03.

Lomberg, August, ✠, Rektor. Elberfeld, Baustr. 42. (Wülfrath 10/8 59.) **V:** Über Schulwanderungen im Sinne d. erziehenden Unterr. 87, 2. A. 93; Präparat. z. deutschen Geb.: I Uhland, Schwab, Kerner 96, 5. A. 04, II Goethe u. Schiller 97, 4. A. 03, III Rückert, Eichendorff, Chamisso, Heine, Lenau, Freiligrath und Geibel 99, 4. A. 03; IV Gellert, Pfeffel, Claudius, Hölty, Bürger, Herder, Hebel, Hoffmann v. Fallersleben, Müller, Vogl u. a. 00, 3. A. 04, V Simrock, Dahn, Platen, Gerok, Oer, Arndt, Körner, Schenkendorf u. a. 02, 2. A. 03; Dtsches Lesebuch m. Bildern, begr. v. Gabriel u. Supprian, neubearb. f. d. Reg.-Bez. Düsseldorf 00 I u. II; Einladungsschriften d. Ver. f. herbartische Pädag. i. Rheinld. u. Westf. 91—04.

Longinowits, Josef, DDeSchG., Pharmacie, Ph. Mr., Hrsg. u. Haupt-Schriftl. d. „Pharmazeut. Praxis". Wien IX, Eisenq. 28. (Hermannstadt 11/8 65.)

Loening, Arthur, s. Loewy, Arth.

Löning, Edgar, ⚖, Dr. jur., o. UP., GJustR., M. d. HH. Halle. (Paris 14/6 43.) **V:** B. d. Erbverbrüderungen zw. S. u. Hess. u. S. Brandenb. u. Hess. 67; Verwaltg d. Generalgouvern. i. Elsaß 74; Gesch. d. dtschen Kirchenrechts 78 II; Haftung d. Staats a. rechtswidr. Handlungen s. Beamten 79; Befreiung d. Bauernstandes in Dtschld u. Livland 80; Lehrb. d. dtsch. Verwaltgsrechts 84; Gemeinderf. d. Urchristent. 88; Repräsentativ-Verfassg im 19. Jahrh. 00; Grundsätze d. deutschen Reichsverfassg 01; Gerichtsbarkeit üb. fremde Staaten u. Souveräne 03. H: Staats-Wörterbuch 71/75 III; Bluntschli, Allg. Staatsrecht, 7. A. 85; vers., Allg. Staatslehre, 6. A. 86; (m. a.): Handwörterbuch d. Staatswiss. 88/96, 2. A. 98 ff.

Loening, Rich., ⚖, Dr. jur., o. UP., G. Just. R. Jena, Hohestr. 6. (Frankfurt a. M. 17/8 48.) **V:** Vertragsbruch u. s. Rechtsfolgen I 76; Reinigungseid b. Ungerichtsklagen i. dtsch. M. A. 80: Widerklage i. Rchs-Zivilproz. 81; Grundriß zu Vorlesgen üb. dtsch. Strafrecht 85; Strafrechtl. Haftg d. verant. Red. 89; Begründg d. Strafrechts 89; D. Hamlet-Tragödie Shakesp. 93; Über ältere Rechts- u. Kulturzustände an d. fürstl. sächs. Ges.-Univ. Jena 97; Gesch. d. strafrechtl. Zurechnungslehre. I: Die Zurechnungslehre des Aristoteles 03.

Lonke, Alwin, W, /, ObLehr. Bremen, Hornerstr. 26. (ebda 8/3 65.) **V:** Königin Luise von Preußen 04.

Löns, Herm., /, Y, Red. d. „Hannov. Allg. Ztg.". Hannover, Am Bockemahle 10 A. (Kulm, Westpr., 29/1 66.) **V:** (m. A. Garbe) Mensch. Tragödie, G. 93; Mein goldenes Buch, G. 01; Mein grün. Buch, Jagdschilb. 01.

Loofs, Friedr., ✝, Kirchen W, D., Dr. phil., o. UP. Halle a. S., Lafontainestr. 6. (Hildesheim 19/6 58.) **V:** Antiquae Britonum Scotorumque ecclesiae 82; Leon-

tius v. Byzanz I 87; Leitfaden z. Studium d. Dogmengeschichte 89, 3. A. 93; Predigten I 92, II 01; Studien üb. die dem Johannes v. Damaskus zugeschriebenen Parallelen 92; Die Auferstehungsberichte u. ihr Wert 98; Eustathius v. Sebaste 98; Anti-Haeckel, 1.—4. A. 00; Grundlinien d. Kirchengesch. 01; Symbolik oder christl. Konfessionskunde I 02.

Look, Heinrich van, Politik, Dr. phil., Red. d. „köln. Ztg.". Cöln a. Rh. ()

Loeper-Housselle, Frau Marie, ℱ. Rhens a. Rh. (Gr. Leswitz b. Marienburg 11/2 37.) **B**: Mattenbauer, hist. Erz. 90. **H**: Lehrerin in Schule u. Haus, 20. Jahrg.

Lopez, Philipp, Red. d. „Österr. Allg. Korrespondenz". Wien IX, Koling. 15. (ebda 21/2 72.) *

Lörcher, Frau Erica, geb. Grupe, Märchen, Roman, Nov. Straßburg i. E. (Manila, Philippinen 12/2 75.) **B**: N. Märchenbuch 96, 97; D. Kornblume 97; D. Robespierre Straßburgs 98.

Lörcher, Ulrich, Erz., Red. im lit. Bureau d. k. Minist. Straßburg, E. (Lorch 20/1 69.) **B**: Familie Lavenstein 94; Weihnachtsabend 94; Der Müllerfritz 94; Aus Ungarns Schreckenstagen 95, n. A. 97; Geigerjatobole 96; Aus d. Volke f. d. Volk 98; Erinn. a. d. Zeit v. Straßb. Belagerg 99, Wunderbar geführt 99; Allerlei Herzen 02; Susanne 02.

Lorck, Etienne, roman. Ψ, Dr. phil., Doz. d. neuer. Spr. an d. Handelshochsch. Cöln a. Rh. (Düsseldorf 1/3 60.) **H**: Altbergamastische Sprachdenkmäler 93.

Lorck, Karl B., ♛ d. Buchdrucks, Buchhändler, Genskonf. Leipzig, Königstr. 16 II. **B**: Druckkunst u. d. Buch. i. Leipzig 79; Handbuch d. Gesch. d. Buchdruckerkunst 82 II; Herstellg v. Drucksachen 83. ()

Lorck, Alfred, Pä., Pß., U Sch., /, Chefred. Berlin SW, Teltowerstr. 47/48. (St. Petersburg 29/6 · 10/6 72.)

Lorenz, Karl, Volks- u. Jugdschr., ℱ, Rektor. Hamborn, Rheinprov., Grünstr. 177. (Wildbich 19/4 61.) **B**: Lektionen u. Entwürfe 92, 97; Aus d. Urzeit germ. Heldentums 00 IV; Hoch die Hohenzollern 02.

Lorentzen, Theodor, ♛, Dr. phil., Ob.-Realschulprof. Heidelberg, Schröderstr. 16. (3/8 63.) **B**: Die Entschädigung der schwed. Armee n. d. 30jähr. Kriege 88; D. schwed. Armee im 30jähr. Kriege und ihre Abdankung 94; Aus Schleusingens Vergangenheit 97; Der Odenwald 00; Heidelberg u. Umg. 02; D. Sage v. Rodensteiner 03.

Lorenz, Felix, (auch Pß. Lorenz Terentius), ℱ, /, O, ☙, Satire, Ue: EH, Red. Berlin SW, Zimmerstr. 98. (ebda 28/12 75.) **B**: Weibernarrheit; Verlor. Unschuld; Lebenswogen, Nov. 96; Jugend u. Tod, G. 97, 3. A. 98; D. Buddhist, R. 97; Gesänge an Celia 98; Dram. Handlungen 98; Bocklin-Gesänge 98; Ged. 99; Aus d. Lande der Märchen 00; Der Kleg 01, 4. A. 02; D. gerettete Moral 03; Deutschland, e. neues Wintermärchen 04; Die Paddenpühler, N. 04.

Lorenz, Ferd. Louis, Pä., /, O, Vers.-Beamter. Zwickau i. S., Parkstr. 4. (Rosenthal 29/1 60.) **B**: Gerettet, Lsp. 99; Hoffnung, Sch. 99; E. Denkmal d. Erzgebirges. In Geberg., Pst. 03.

Lorenz, Hermann, Beamten-Verhältnisse, Inspekt. Berlin-Tegel. (Bedwitz 14/3 56.) **B**: Ratgeber für Beamte 87, 15. A. 04; Taschenb. f. Militär-Anwärter 87, 6. A. 02; D. Beamten-Besoldungsstitel 91, 13. A. 04; D. Bureau-Registrat.- u. Kanzleidienst 97, 2. A. 99.

Lorenz, Hermann, ♛, ℱ, †, Dr. phil., Realschuldir. Quedlinburg, Adelheidstr. 25. (10/6 60.) **B**: Annalen von Hersfeld 85; Luthers kl. Katech. als Schul- u. Unterrichtskatech. vgl. m. d. Heidelb. 90; Fürst Wolfgang 92; Anhalts Gesch. 93; Anhaltland 93; D. Quedlinburger Schützenbruderschaft bis z. Reformationszeit 99; Wehrkraft u. Jugenderziehung 99; Alt-Quedlinburg 1465 bis 1652 00; Christof Guts Muts, Festsp. f. Schüler; Dtsches Lesebuch (mit Naydt und Hopger).

Lorenz, Joh., (†.), ♛, Strafhausgeistlicher, Geistl. R. Garsten, Ob. Dir. (Rohrbach 10/6 49.) **B**: St. Bertholdi-Büchl. 03.

Lorenz, Karl, s. Riesgen, Laur.

Lorenz, Frau Maria (Pß. früher L. O. Renz), A. S. S., Roman. Berlin W, Goltzstr. 11. (Kaehmen 12/12 66.) **B**: Septuor, N. 99; Liebesphasen 02. ()

Lorenz, Martin (Pß. Ulrich Cronfeld), A. S. S., ℱ, ♛, /, ☙, Stabsarzt a. D., Knappschaftsarzt. Schurley, Ob. Schl. (Pontwitz b. Pleß 10/11 55.) **B**: Pflege des Kindes 84; Erste Hilfe b. plötzl. Unglücksf. 85; Taschentalend. f. Ärzte 88, 02; Gesundheitspflege d. Soldaten 91; Allg. Gesundheitspflege oers. 92; Leitfaden für freiwillige Sanitätskolonnen u. für Samaritervereine 01; Prakt. Führer durch die gesamte Medizin m. bes. Berücks. d. Diagnose u. Therapie 02.

Lorenz, Max, Politik, Sozialwiss., Lit.- und Theater-Red. an den „Preuß. Jahrbüchern", Hrsg. d. „Antisozialdemokr. Korresp.". Berlin-Karlshorst, Roedelstr. 23. (Koessel 28/4 71.) **B**: D. Arbeiterstand u. d. Sozialdemokratie 95; Religion u. Sozialdemokratie 97; D. Marxistische Sozialdemokratie 96; D. nationale Kampf gegen die Sozialdemokratie 97; D. Lit. am Jahrh.-Ende 00. ()

Lorenz, Maximilian, ♛, /, Reporter, Vorschußklassenrendant. Mühlberg, Elbe. (ebda 28/1 65.) **B**: Ged. 92; Aus meinen Mußestunden.

Lorenz, Ottok., ♛, Dr. phil., o. Uℙ., G.-

HofR. Jena. (Iglau[17]|82.) **B:** DtschGesch. 1.13.u.14.Jahrh. 63|67 II; Gesch.d.Elsasses (m. W. Scherer) 71, 3. A. 85; Papstwahl u. Kaisertum 74; Drei Bücher Gesch. und Politik 76; Dtschds Geschichtsquellen seit der Mitte des 13. Jahrh., 3. A. 85|87 II; Geschichtswiss. I 87, II u. d. T.: z. v. Ranke, Generationenlehre u. Geschichtsunterr. 91; Genealog. Handatlas 92, 2. A. 95; Goethes polit. Lehrj. 93; Staatsmänner u. Geschichtschreiber d. 19. Jahrh. 96; Lehrb. d. gesamtwiss. Genealog., Stammbaum u. Ahnentafel 98; Kaiser Wilhelm u. d. Begründ. d. Reichs nach Schriften u. Mitteil. beteiligter Fürsten u. Staatsmänner 02. ()

Lorenz, Ottomar Albert Hugo, Dr. phil., Superint. u. Ob Pfr. Weißenfels. (Wettin[20]|1 55.) **B:** Z. Lutherjubelfest; Lutherfest-Almanach 83; Hein. v. Mölt; Reformation bei den Reglern, Dr.; Gust. Adolf in Erfurt, Dr. 91; Handbuch für Ev. Arbeitervereine 92; Der Himmel auf Erden 92; Licht, Liebe, Leben 95; D. materialist. Geschichtsauffassung d. Sozialdemokrat. 96; Gustav Adolfs Ende, Dr. 00; Die Seligpreisungen in Predigten 02; D. Stadtkirche zu Weißenfels 03.

Lorenz, Richard, ⚗, Hrsg. d. „Zeitschr. für anorg. Chemie". Dr. phil., Pryf. für Elektroch. a. eidg. Polytechnikum. Zürich V, Moussonstr. 22. (Wien[13]|4 63.) **B:** Elektroch. Praktikum 01; D. Ausbild. d. Elektrochem. 01.

Lorenzen, Andreas, Naturw., ⚙, ♛ d. Nordens. **Ue:** DNSchwE, MittelschKehr. Kiel, Knooper Weg 181. (Loit[4]|5 62.) **B:** Lehrb. der dän. Sprache (mit Ch. Beißel) 91; Lit. Berichte f. Schlesw.-Holst., Hamburg u. Lübeck 92|95.

Lorenzen, Friedr. (Pf. August v. Friedlor), Pä., ⚲, ⚧, ✓. Berlin NW, Alt Moabit 119. (Flensburg[4]|5 63.) **B:** Der Liebe Fluch, Dr. 87, 2. A. 90; Echter Rembrandt, Lsp. 90; Allerlei Lustiges aus d. Enteteich 89; Aus d. Journalistenleben, Erz. 00; D. Universalbazar, Erz. 03.

Lorey, Adolf, s. Ziegler, Konr.

Loris, s. Hofmannsthal, Hugo v.

Loersch, Hugo, (L.), dtsche Rechts- und rhein. Lokal♛, o. Uprof., GJustR, M. d. H. u. Kronsyndikus, Vors. d. Komm. f. Denkmälerstat. d. Rheinprov. u. des geschäftsführenden Ausschusses des Tages f. Denkmalpflege. Bonn, Lennéstr. 21. (Aachen[20]|7 40.) **B:** Aachener Rechtsdenkmäler 72; Urkunden zur Gesch. d. deutschen Privatrechts 74, 2. A. 81 (m. R. Schröder); Zwei Aachener, hist. Ged. d. 14. u. 16. Jahrh. 74 (m. A. Reifferscheid); Code Civil 78, 3. A. 93; Briefe v. K. Fr. Eichhorn 81; Ingelheimer Oberhof 85; Gesetze üb. d. Grundbuchwesen i. Gebiet d. rheinpreuß. Rechts 90; Üb. Urkunden Karls d. Gr. u. Friedrichl für Aachen 90; Das franz. Gesetz vom 30. März 1887, e. Beitr. z. Recht d. Denkmalpflege 97; Die Weistümer d. Rheinprovinz, Abt. I (Kurfürst. Trier) I 00.

Lortsch, Alfred, Völkerkde, Kaufmann. Libau, Kurland. (ebda [18]|11 30.) **B:** Fern von der Heimat, R. 86.

Lortsch, Frau Franziska (Pf. F. Leoni), ✓, Nov., **Ue:** REf. Libau, Kuld, Rußld. (Durben [6]|10 44.) **B:** Unter dem Tannenbaum 83; Christl. Geburtstagsbuch 86; Farbenspiele d. Lebens 95. **Ue:** Mesch tschersky: Realisten d. gr. Welt, R. 84, D. Kurjistin, R. 88 II, Einer von uns. Moltkes 91, Fürst Noni 91, Scheinheilige d. großen Welt 94 II, D. Männer d. Petersb. großen Welt, R. 98 IV; Olga Nikolajewna, Tagebuch 86; Macduff, Regenbogen i. d. Wolken 86, 2. A. 94, Tolstoi, Macht d. Finsternis, D. 88; Beecher, Religion u. Pflicht, D. 88.

Losch, Herm., ✉, Dr. phil., Finanzrat, Mitgl. d. Kgl. württb. Stat. Landesamts. Stuttgart, Ober. Mühlberg 25. (Murrhardt [16]|1 63.) **B:** Volksvermögen, Volkseinkommen u. ihre Verteilung 87; Nation. Produktion u. nat. Berufsgliederung 92; Württ. Gegenwartsfragen und Zukunftssorgen 01, 2. A. 03.

Loeschcke, Georg, Archäologie, Dr. phil., o. Uprs., Dir. d. akad. Kunstmus. Bonn, Königstr. 53. (28|6 52.) **B:** Fachschr. ()

Loesche, Georg, D., Dr. phil. o. Prf. d. ev.-theol. Fakultät, RegR., Redakt. des „Jahrb. f. Gesch. d. Protestant. i. Österr.". Wien XIX, Cobenzlg. 42. (Berlin[23]|8 55.) **B:** Florenzer Predigten 84; E. M. Arndt 84; Jan Amos Komensky 89; Kirchenordng v. Joachimsthal 91; Analecta Luther. et Melanchthon. 92; J. Mathesius 94|95 II; Mathesius ausgew. Werke, eingel. u. erl. 96/04 IV; Gesch. d. Protestantismus in Österr. 02.

Loesche, Frau Prof. Naema, geb. von Kahlden (Pf. Tagetis Norrmann), Nov. Wien XIX, Cobenzlg. 42. **B:** Aurelia phosphorea 96; Vom Malstock zur Haube 96; Leidensgefährten, Meraner Typen 98; Frau S. Loesche 02; Auf den Bergen 03.

Löscher, Friedr. Hermann (Pf. Friedr. Herm), BB., Erz., Heimatde, Pfr. Zwönitz i. Sachs. (Annaberg i. S. [14]|9 60.) **B:** Aus blauem Himmel 85; Vivat Akademia! 86; Kindermund 86; Schlingschlangschlorum 88, 3. A. 92; Aus dem Zwönitztale 95; Zwönitz u. d. Obererzgebirge 00; Die musikal. Neugestaltg d. ev.-luth. Landesagende 02; Weihnachtssegen im Bergmannsheim 02; Führer von Zwönitz u. Umgegend 02; Entwickelung des Gefühls für die Schönheiten des Erzgeb. 03.

Loescher, Fritz (Pf. Lucidus), ✓, Naturwiss., Kritik, ⚲, Red. der „Photogr. Mitteilungen". Berlin-Wilmersdorf, Pfalzburgerstr. 69. (Berlin [26]|10 73.) **B:**

Leitf. d. Landschaftsphotographie 01; Vergrößern u. Kopieren auf Bromsilberpapier 02; Die Bildnisphotographie 03. **Bearb:** Joh. Graßhoff, Die Retouche im Photographieren, 9. A. 03.

Löschhorn, Karl, ✝, Ψ, Dr. phil., Prf., Dir. d. Realanst. **Wollstein**, Pos. (Magdeburg [16]/9 51.) **B:** Quaest. lyricae et tragicae 69/71; Quaest. metricae 73; Quaest. Sophoclae 74; Commentatio de Aeschyli anno natalicio 74; De notione Dei Aeschylea et patrum ecclesiast. 79; **Krit.** Studien z. Ethik 80; Abriß der Gesch. Magdeburgs 80; Religionsphilos. Stud. 81; Musikal. Studien 82; Theol. Stud. u. Kritiken 82; De Johannis Henrici Schmidtii in artem metricam meritis 00.

Losert, Walter, DDeSchG., Wiener Volksdichtg, Assekuranzbeamter. **Wien** VI, Gumpendorferstr. 51. (ebda [25]/6 79.) **B:** Erste Liebe, süßes Träumen 02. *

Loserth, Joh., 🖋, Dr. phil., o. UProf. **Graz**-Ruckerlberg. (Fulneck [1]/9 46.) **B:** Kremsmünsterer Geschichtsquellen 72; Königssaaler Geschichtsquellen 75; Beitr. z. Hussit. Bewegung 78/95 V; Hus und Wyclif 84; Wyclif, De Ecclesia 86; W., Sermones 87/89 IV; Waldshut u. die vorderösterr. Regierung 1523—1526 91; Wyclif, De Eucharistia tractatus maior 92; B. Hubmaier 93; D. Anabaptismus in Tirol 93; Wyclif, Opus Evang. 94; Kommunismus d. mährischen Wiedertäufer im 16. Jahrh. 94; Sigmar u. Bernhard v. Kremsmünster 94; Wyclif, De Antichristo 95; D. steirische Religionspazifikation 1572—1578 96; Die Registratur Maximilians II 96; D. St. Pauler Codex 96; Studien zur engl. Kirchenpolitik im 14. Jahrh. 97; Erzherzog Karl II und die Klosterreform in Innerösterr. 97; D. Reformation u. Gegenreform. in den innerösterr. Ländern 98; Der Huldigungsstreit nach dem Tode Erzherzog Karls 98; D. Salzburger Provinzialsynode von 1549 98; Akten u. Korrespondenzen z. Gesch. der Gegenreformation 98; Gesch. d. späteren Mittelalters 03.

Loeske, Leopold, 🖋, Red. **Berlin** SW, Großgörschenstr. 41 I. (Jnowrazlaw [24]/10 65.) **B:** Moosflora des Harzes 03.

Loeske, Michael, Technik d. Uhrmacherei, **Ue:** EF. **Berlin** NO, Neue Königstr. 51 I. (Jnowrazlaw, Pos., [1]/3 67.) **B:** D. gesamte Lit. über Uhrmacherei u. Zeitmeßkunde 97. **Bearb.** u. **H:** Saunier, Lehrbuch d. Uhrmach. i. Theorie u. Praxis, 3. A. 03 III; Großmanns Taschenwörterbuch für Uhrmacher, 2. A. I 03. Außerdem mehrere Übersetzgn.

Lossen, Herm., ✗, Dr. med., HonUProf., HofR. **Heidelberg**. ([7]/11 42.) **B:** Die Verletzgen d. unteren Extremitäten 80; D. Resektionen der Knochen und Gelenke 94; Grundriß der speziellen Chirurgie, 7. A. 97; Lehrb. der allgem. Chirurgie, 7. A. 97; Grundriß der Frakturen u. Luxationen 98; Über Frakturen u. Luxationen in Kochers und Quervains Encyklop. d. Chirurgie 01.

Lossen, Wilh., (k.), ⚗, Dr. phil., o. Prof. d. U. Königsberg, GHeg R. **Heidelberg**. ([8]/5 38.) **B:** Ausbildung und Examina der Chemiker 97; Der Anteil der Kathol. am akadem. Lehramte in Preußen 01.

Loeßl, Vincenz, 🖋, ✠, ●, k. Realsch.-Rektor. **Ludwigshafen** a. Rh. (Waldmünchen [24]/11 53.) **B:** Prähistor. Ausgrabungen im Kottale 91; A. Schmeller 91; Geschäftsaufsätze u. Geschäftsbriefe 91 III; Der deutsche u. franz. Unterr. 92; Kl. pädagog. Aufs. u. Nov. 93, 99; Dtsche Lesebücher 94, 95, 01; Lesebuch f. Handelsschulen 96, 2. A. 01; Geogr. f. Mittelschulen 97/02; D. Regensburger Hausgrafenamt 97. ()

Lothar, B., s. Hirschberg, Clara.

Lothar, Leo, s. Band, Vikt.

Lothar, Rud., PA., CC., ✪, ✓, Ψ, **Ue:** F, Dr. phil. **Wien** XIII, St. Veitg. 3. (Budapest [23]/2 65.) **B:** Satan, Lsp.; Tantaliden, Lsp. 86; Zauberlehrling, Lsp. 88; Z. Gesch. des Spieles in Alt-Frankreich 90; Lügen, Sch. 91; Verschleierte König, Dr. 91, 2. A. 92; Wert des Lebens, Dr. 92, 2. A. 94; Cäsar Borgias Ende, Dr. 93; Rausch, Dr. 94; Kritische Studien 95; Wunsch, M. 95; Frauenlob 95; Das Hohe Lied, Dr. 95; Ritter, Tod u. Teufel, Dr. 96; E. Königsidyll, Lsp. 96; Halbnaturen, R. 98; Die Gönnerin, Dr. 99; D. Golem, R. 00; König Harlekin, Maskenspiel 00, 3. A. 03; D. Wien. Burgtheater 00; Glück in d. Liebe, Lsp. 02; H. Ibsen 02; Herzdame, Dr. 02; Die Königin von Cypern, Lsp. 03. ()

Lotharski, Moriz, s. Morecki, Lothar.

Lotmar, Phil., ℳ, Dr. jur., o. UProf. **Bern**. Frankfurt a. M. [8]/9 50.) **B:** Über Causa im röm. Rechte 75; Zur legis actio sacramento 76; Krit. Studien in Sachen der Kontravindikation 78; Der unmoral. Vertrag 96; Der Arbeitsvertrag I 02. **H:** Brinz, Pandekten, 2. A. III, 2 89, IV 92.

Lotter, Carl, Genealogie, ✓, Privatier, **Stuttgart**, Augustenstr. 53. (ebda [8]/8 42.) **B:** Familie Lotter in Schwaben 79; Bilder aus Alt-Stuttgart (m. Bach) 96.

Lotz, Walther, 🖃, Dr. rer. pol., o. UProf., MitOrsg. (m. Brentano) d. „Münch. Volkswirtsch.-Studien". **München**, Ainmillerstr. 4 II. (Gera [21]/8 65.) **B:** Gesch. u. Kritik d. deutsch. Bankgesetzes 88; Währungsfrage in Österr.-Ung. 89; Technik d. dtsch. Emissionsgeschäfts 90; Ideen d. deutschen Handelspolitik 92; Börsenreform 97; Streit um die Verstaatlichung der Reichsbank 97; Reform d. direkten Steuern in Bayern 98; Kritik der neuesten Argumente f. Abgaben auf natürl. Wasserstraßen 98; Verkehrs-

entwicklung in Deutschl. 1800—1900 00; Der Schutz d. deutsch. Landwirtsch. u. die Aufgaben d. künft. dtsch. Handelspolitik 00; D. Handelspolitik d. deutsch. Reiches unt. Graf Caprivi u. Fürst Hohenlohe 1890-1900 01; Sonderinteressen gegenüb. d. Wissensch. einst u. jetzt 02; Die Wirtschaftskrisis d. Jahres 1901—02. H: Eisenbahntarife u. Wasserstraßen 00.

Lotz, Wilh., ✝, D., Dr. phil., o. UP. Erlangen, Löwenichstr. 22. (Cassel 12/4 53.) B: Inschriften Tiglathpilesers I 80; Quaest. de hist. sabbati 83; Gesch. u. Offenbarung im A. T. 91, 2. A. 92; Die Bundeslade 01.

Louis, Rudolf, 𝄞, Musik, Dr. phil. München, Zieblandstr. 32. (Schwetzingen 30/1 70.) B: Der Widerspruch in d. Musik 93; D. Weltanschauung Rich. Wagners 98; Franz Liszt 00; Hektor Berlioz 04.

Louvinson, Hermann (Ermanno), ♑, Dr. phil., Lyceal-P., Unterarchivar am k. ital. Staatsarchiv. Rom, Piazza Rosa 20. (Berlin 3/6 63.) B: Beiträge z. Verfass.-Gesch. d. westf. Reichsstiftstädte 89; Mindensche Chronik d. Busso Watenstedt 90; Crist. Colombo nella letteratura tedesca 93; G. Garibaldi e la sua Legione nello Stato Romano 1848/49 I. 02. Ue: P. Villari, Ist d. Gesch. e. Wiss.? 92.

Löw, Oskar, ♑, Dr. phil., o. UP. Tokio, Japan. (Redwitz 44.) B: D. chem. Energie d. lebenden Zellen 99.

Löwe, Fritz, ✪, Epos. Rathenow, Kirchplatz 11. (Finkenwalde 18/4 65.) B: Nikephoros, E. 90; Frau Jutta, d. Päpstin, E. 92, 2. A. 94; Renatus, märk. Reiterlied, E. 94; Amatus, Erz. 95; Aus d. Not zur Höhe, Vsch. 97; Kunterbunt, Hum. 97; Friedrich d. Staufer, Dr. 00; Flagellanten, E. 02.

Löwe, Gustav, Skizzen, 𝄞, Humor, 𝐼, M. d. dtsch. Landestheat. Prag II, Wenzelsplatz 70. (ebda 22/4 65.) B: Qualeria lusticana, mus. Hum. 94; Symphonie in Ess; D. offizielle Frau; In feineren Kreisen; Drahtseilbahn; Monna Vanna.

Löwe, Hans (Pf. Johannes Wöhle), 𝐼, Nov., Polemit, Red. u. Hrsg. v. „D. kritische Tag". Charlottenburg, Lutherstr. 13. (Ober-Glogau 1/3 58.) B: Steht in Bulgarien e. Katastrophe bevor? 90.

Loewe, Heinr. (Pf. Dr. Heinr. Sachse), jüd. Wiss. u. zionist. Politik, Dr. phil., wiss. Hilfsarb. d. Univ.-Bibl., Red. von „Jüdische Rundschau". Berlin NW 40, Lehrterstr. 14/15. (Groß-Wanzleben 11/7 69.) B: Richard von San Germano 94; Liederb. f. jüd. Vereine 94, 5. A. 98; Antisemitismus u. Zionism. 94, 3. A. 95; Zionistenkongreß u. Zionismus e. Gefahr? 97, 2. A. 97; Zur Kunde d. Juden im Kaukasus 00; Der Liberalismus macht selig und der Sonntagsgottesdienst macht liberal 01; Neu-Judäa. Von C. L. K. Neu hrsg. als als Beitr. z. Vorgesch. d. Zionism. 02/03. H: Zion. Monatsschrift 95/96; D. jüdische Student, Monatsschrift d. B. J. C. 02/03.

Loewe, Ludw., ♿, ✗, Ue: Ef, Dr. med., Arzt. Berlin NW, Karlstr. 32. (ebda 11/3 44.) B: Beiträge zur Anatomie d. Nase u. d. Mundhöhle 78, 2. A. 83; Beitr. z. Entwickelungsgesch. d. Nervensystems I 80, II 1. 83; Lehrbuch d. Ohrenheilkunde 84.

Loewe, Richard, german. Ψ, Dr. phil., Doz. an d. Humboldt-Akademie in Berlin. Berlin-Wilmersdorf, Bruchsaltstr. 13. (Wanzleben 25/12 63.) B: Die Reste d. Germanen am Schwarzen Meere 96; D. etyn. u. sprachl. Gliederung der Germanen 99.

Loewe, Theod., BB., PA., CP., ♫, Nov., ✪, ✠, Dr. phil., Dir. d. Stadt- Lobe- u. Thalia-Theaters. Breslau, Agnesstr. 9. (Wien 9/9 55.) B: Gesch. d. wackern L. Labesam 84, 2. A. 87; Königstraum, Sch. 86.

Loewe, Viktor, ♕, Dr. phil., Assistent am Kgl. Staatsarchiv. Hannover, Maschstr. 6. (Laurahütte 18/9 71.) B: Organisat. u. Verwalt. d. Wallenstein. Heere 95; Behördenorgan. unt. Friedr. Wilh. I. (mit Schmoller und Krauske) 98/01 III; Bücherkunde d. dtschen Gesch. 03. ()

Löwen, Eugen, ✪, Nov., ✠. Charlottenburg, Friedbergstr. 5. (Posen 8/10 57.) B: Brauch u. Liebe, Lsp. 82; Unschuld siegt! Lsp. 82; Natur u. Sitte, N. 86 II; Sünder u. Gerechte, Dr. 96; A. Kosten d. Dritten, Schw. 96; Helene, R. 98. [Em. J.

Löwenhalt v. Hohenthal, s. Jonas, **Löwenberg**, Jak., Nov., ✠, ✪, Dr. phil., Schuldir. Hamburg, Lappenbergsallee 10. (Niederntudorf 9/3 56.) B: Über Ottmays u. Schillers Don Carlos 86; Ged. 89; Vor d. Feind, Tr. 90; Lieder e. Semiten 92; In Gängen u. Höfen 93; N. Ged. 95; Aus jüd. Seele 01, 2. A. 03; Vom goldenen Überfluß, Anthol. 02, 5. A. 03; Gustav Frenssen 03; Geheime Miterzieher, päd. Studien 03; Rübezahl, Märchensp. 04.

Loewendahl, Rich. (Pf. Richard Dahl), Sozialpolitik, Sanitätswesen, 𝐼, Red. d. „Österr. Krankenpflegezig". Wien VII, Mariahilferstr. 62. (ebda 9/4 71.) B: Soziale Gegensätze 00; Ein Rechtsstaat ohne Irrengesetz 00; Eine Vision 00; Zur Organisation des Krankenpflegepersonals in Österr.-Ungarn 03; Sammlg aller auf d. Irrenwesen bezughab. Gesetzesstellen und Verordnungen 03. *

Löwenfeld, Leopold, ✗, Nervenkrankheit, Dr. med. München, Fürstenstr. 24 II. (ebda 23/1 47.) B: Untersuchg zur Elektrotherapie des Gehirns u. Rückenmarkes 81/83; Erschöpfgszustände des Gehirns 82; Studien üb. spontane Hirnblutungen 86; Mod. Behandlg d. Nervenschwäche 87, 3. A. 95; Nervöse Störungen sex. Ursprungs

91, 3. A. 03; Pathol. u. Therapie d. Neurasthenie u. Hysterie 92; Lehrbuch der ges. Psychotherapie 96; D. Hypnotismus, Handbuch d. Lehre von d. Hypnose u. der Suggestion, mit bes. Berücks. ihrer Bedeutung f. Medizin u. Rechtspflege 01; Die geniale Geistesthätigkeit m. bes. Berücks. d. Genies für bild. Kunst 03; Die psych. Zwangserscheinungen 04.

Löwenfeld, Raph., BP., Lit., Essay, **Ue:** RP, Dr. phil., Dir. d. Schillertheaters. Berlin W 15, Fasanenstr. 36. (Posen [11]/9 54.) **B:** Tolstoi-Biogr. 91, 3. A. 01; Volksbildg u. Volksunterhaltg 97 u. a. **Ue:** Tolstoi, Ges. Werke 91 ff. VIII u. a.

Löwenfeld, Theob., Sozialpolit., Dr. jur., RA., o. HonPrf. a. d. Univ. München, Pfandhausstr. 3. (ebda [31]/7 48.) **B:** Fachschr. ()

Loewenfeld, Will., BP., Dr. jur., RA. u. Notar, Just.R. Berlin NW, Rathenowerstr. 78. (Breslau [31]/12 51.) **B:** Rechtsverfolgg i. internat. Verkehr I 87, 2 91 (m. Neuling) 3|5 93|95, (m. Leske) II 1|4 94|97, III 1 01; Formularbuch für die freiw. Gerichtsbarkeit (mit Gerhard u. a.): I Handelsrecht 01; II Allg. Teil u. Schuldverhältnisse 01; III Sachenrecht 03.

Loewengard, Mar, Musik, Musikref. d. „Berl. Börsenztg". Berlin-Friedenau, Hauffstr. 9. (Frankfurt a. M. [2]/10 60.) **B:** Plaudereien u. Nörgeleien in musicis 88; Lehrb. d. Harmonie 01; Libretto z. D. 14 Nothelfer, kom. O. 96; Lehrb. d. Kontrapunkts 02; Lehrb. des Kanons und der Fuge 03. ()

Löwenstein, Leopold, jüdische, Dr. phil., Bezirksrabbiner, Hrsg. d. „Blätter f. jüd. Gesch. u. Lit.". Mosbach, Baden. (Gailingen [1]/12 43.) **B:** Gesch. d. Juden am Bodensee 79; Beiträge z. Gesch. d. Juden in Deutschl. I. Gesch. der Juden i. d. Kurpfalz 95; II. C. Werl 98. ()

Löwenstein, Ludwig, Dr. med., Arzt. Trier, Christophstr. 12. (ebda [1]/6 67.) **B:** Beschneidung im Lichte der heut. medizin. Wissensch. 2c. 97.

Loewenthal, Eduard, Dr. phil. Tegel b. Berlin, Berlinerstr. 89. (Ernsbach [12]/8 36.) **B:** System u. Gesch. d. Naturalism., 6. A. 97; Cogitantentum als Staats- u. Weltreligion 92; Gesch. d. Philosophie i. Umriß 96; Obligat. Friedensjustiz, nicht Schiedsgericht 97; Die relig. Bewegung im 19. Jahrh. 00; Der Welt-Staatenbund in Sicht u. d. Mission d. Cogitantentums 00; Die neue Lehre, Religs-Unterr. f. Cogitanten 01; Die Fulgurogenesis im Gegensatz zur Evolutionstheorie u. d. Kulturziele d. Menschheit 02; Organische Neubildung u. Regeneration 03; Grundsätze z. Reform d. deutsch. Strafrechts u. Strafprozesses 03; Gesch. d. Friedensbewegung 03 u. v. a.

Löwenthal, Herm. (Pf. Alfr. d'Olzany), BB., RA., DeF., Nov., ✆, ✉, Essay, Theaterkritik, **Ue:** PFE, **H:** „Zentralbl. f. Keramik u. Glasindustrie" u. d. „Versicherungsfreund". Wien IX, Porzellang. 49. A. (Petlicowce [4]/8 59.) ()

Loewi, Frau Babette (Pf. B. Herwi), ✐, Nov., Erz., ✡, ✆. Berlin W, Luitpoldstr. 11. (ebda [15]/9 43.) **B:** Deklamatorium; Sonnige Geschichten, N. 95; Rache, N. 01.

Loewicke, R., Rätsel, Dr. phil., Red. Berlin SW, Ritterstr. 51. (Elbing [15]/8 86.) **B:** Knackmandeln u. harte Nüsse 76; Spielbuch 87; Rätselschatz 88|89.

Loewig, Walter, ✡, ✆. Dr. phil., Hrsg. (mit J. Eichborn) v. „Die Waldmühle", Warmbrunn, Schles., Hermsdorferstr. 49. (Dresden [11]/9 76.)

Löwinger, Hermann. Frankfurt, M., Musikantenweg 5 I bochp. (Preßburg, Ung., [24]/8 49.) **B:** Preßburger Ghettobilder 00.

Löwit, Moritz, allg. Pathologie, ✗, Dr. med., o. UPr. Innsbruck, Fallmerayerstr. 14. (Prag [27]/10 51.) **B:** Physiologie u. Pathologie d. Blutes u. d. Lymphe 92; Vorlesgen über allg. Pathologie I: Lehre vom Fieber 97; Leukämie als Protozoeninfektion 00.

Löwner, Heinrich, klass. Ψ, Dr. phil., k. k. GP. Arnau i. Böhm., Elbestr. 219. (Bubin [1]/9 54.) **B:** D. Herolde in d. Homer. Gesängen 81; D. liter. Charakter d. „Agricola" von Tacitus 84; Popul. Aufsätze aus dem klass. Altertum, 2. A. 86; Neuestes Centiloquium 90; Merk- u. Spruchbuch für alle Tage d. J. 92; Lexikograph. Miscellen 95; Das menschl. Gemüt 99.

Loewy, Adolf, ✗, Physiologie, Dr. med., Arzt, o. UPr. Berlin W, Kurfürstenstr. 167. ([29]/6 62.) **B:** Über Respiration und Zirkulation 2c. 95.

Loewy, Arthur (Pf. Arth. Loening), ✐, Red. d. „Bresl. Morgen-Ztg.". Breslau, Seydlitzstraße 5. (Lublinitz [13]/11 69.)

Loewy, Emanuel, klass. Archäol., Dr. phil., UPr. Rom, S. Nicola Cesarini 53. (Wien [1]/9 57.) **B:** Untersuchgen z. griech. Künstlergesch. 83; Inschr. griechisch. Bildhauer 85; Lysipp u. f. Stellung in d. griech. Plastik 91; Die Naturwiedergabe in der älteren griech. Kunst. 00.

Löwy, Ernst (Pf. Ernst Lobsing), ✡, ⚖, Kritik, Dr. jur. Prag II, 1785, Komenskyplatz 5. (ebda [30]/8 78.)

Löwy, Julius (Julius von der Als), CP., BV., DeF., ✐, Rom., Chefred. d. „Ill. Wien. Extrabl.". Wien IX, Bergg. 31. (ebda [14]/9 51.) ()

Löwy, Siegfr. (Pf. Siegfried), CP., ✉, ✐, Red. d. „Österr. Volkszeitg." u. Korresp. des „Berl. Börsen-Courier". Wien I, Eschlingerg. 17. (ebda [3]/11 57.)

Löwy, Wilh. Statistik, Dr. d. Rechts- u. d. Staatswiss., Sekret. d. Magistrats.

Wien XVIII, Hofstattg. 17. (Schaffa, Mähr., $^{12}/_{3}$ 50.) **V:** Kommunale Volksſch. in Wien 1879 u. 1869/78 80; Bewegung d. Bevölkerg in Wien 1876/80 77/81, ſämtl. m. Dr. Sedlaczek; Bewegg d. Bevölkerg i. Wien 1881, 82 u. 1882, 83; Finanz- u. Steuerverhältn. v. Wien 61/84, 86; Statiſt. Jahrb. v. Wien (m. Dr. Sedlaczek, 88/90 auch mit Dr. Weiskirchner, 94/01, auch m. Dr. Hecke) 83/00; „Wien", ſtatiſt. Bericht über demographiſche Verhältn. 87 (m. Dr. Sedlaczek); Unterrichtsweſ. i. Wien, 90/91 II; Öffentl. Armenpflege u. Privat-Wohltätigkeit in Wien 48/98 99. [Helene v.

Loy, Arthur v., ſ. Düring-Detken,

Loy, Frau Kate (Pſ. Merle blanc), Jugendſch., ✠, Nov. Territet-Montreux, Villa l'Abri. (Wayne, Ohio, U.S.A. $^{25}/_{12}$ 58.)

Lübeck, Walter, militär. Zeit- u. Tagesfragen, Hauptm. u. Bezirksoffizier. Berlin W, Motzſtr. 56. (Lübeck $^{2}/_{3}$ 66.) *

Lubliner, Hugo (Pſ. H. Bürger), WB., BP., ✪, ✍, Roman. Berlin W, Gaisbergſtr. 34. (Breslau $^{22}/_{4}$ 46.) **V:** Frauenadvokat, Lſp. 73; Modelle des Sheridan, Lſp. 75; Florentiner, Dr. 76; Adoptierten, Sch. 77; Gabriele, Sch. 78; Frau ohne Geiſt, Lſp. 79; A. d. Brautfahrt, Lſp. 80; Gold u. Eiſen, Sch. 81; Fourfix, Lſp. 82; A. d. Großſtadt, Sch. 83; Mitbürger, Lſp. 84; Glückl. Frauen, Lſp. 84; Frau Suſanne, Sch. 85; Gläubiger d. Glücks, N. 85; Armen Reichen, Lſp. 86; Gräfin Lambach, Sch. 86; Frau v. 19 Jahren, R. 86; Der Name, Sch. 88; J. Spiegel, Lſp. 90; D. kommende Tag, Sch. 91; Riegnitzer Bote, Lſp. 93; D. neue Stück, Lſp. 94; Aus der menſchl. Komödie; An d. Riviera; Die junge Frau Arneck, Lſp. 95; Roman eines anſtänd. Mädchens 96; Ans. Luft, Lſp. 97; D. fünfte Rad, Lſp. 98; Splitter u. Balken, Lſp. 99; D. lieben Feinde, Lſp. 01; Der blaue Montag, Lſp. 02.

Lubliński, S., ✠, ✍, ✪. Berlin-Wilmersdorf, Ludwigkirchſtr. 1. (Johannisburg, Oſtpr., $^{18}/_{2}$ 68.) **V:** Jüd. Charaktere bei Grillparzer, Hebbel u. O. Ludwig 99; Lit. u. Geſellſch. im 19. Jahrh. 99 I; Multatuli 01; D. Imperator, Dr. 01; Geſcheitert, N. 01; Hannibal, Dr. 02. ()

Lubota, A. v. d., ſ. Moſchkau, O. K. A.

Lubowski, Karl (Pſ. Karl Lubow), WB., Nov., ✪, ✍, Red. d. „Königsb. Allg. Ztg.". Königsberg, Pr., Mittelhufen, Hermann-Allee 15 pt. (Schlochau $^{15}/_{11}$ 57.) **V:** Oſtpreuß. Kriminalnov., 2. A. 90; Maskenſcherze, Sch. 96; Die Kunſt ein. Mann zu bekommen 04.

Lubowski, Frau Amtsrichter Käte, geb. Weſſer (Pſ. Irma Stahl, J. Held), Rom. Görlin a. Perſante, Pomm. (Rittergut Linz $^{24}/_{12}$ 75.) **V:** Der Kampf d. Frau ums Recht, R. 03. *

Lubszynska, Frl. Martha, ASV., Tagesjournaliſtik, Nov., Skizzen. Berlin-Schöneberg, Cheruskerſtr. 11 III. (Berlin $^{15}/_{3}$ 75.)

Lubszynski, Jul., BP., Wirtſchaftspolitik, Handelsrecht, ſoz. Recht, Dr. jur., RA., Hrsg. d. „Unlaut. Wettbewerb", Syndikus d. Bundes d. Induſtriellen. Berlin W, Potsdamerſtr. 23 a. (Poſen $^{4}/_{11}$ 69.) **V:** D. Eintrittsrecht d. Prinzipals in Eigengeſchäfte d. Gehilfen 91; Welche Rechte hat die Minderheit d. Aktionäre gegenüber d. Geſellſchaft? 92; Geſellſchaften m. b. H. 93; Börſen-Enquete i. Dtſchland 93; D. neue HandelsGB. 96; Induſtrie u. Bauweſen im neuen BGB. 97.

Lucas, Stanislaus, Rondnigk b. Breslau. (Breslau $^{1}/_{5}$ 52.) **V:** Der Senator 95; Graf Gaſchin 96 III; Steppenſtürme 00; Der Dämon 00.

Luchner, Oskar, ✠, ✍, stud. jur. Innsbruck, Fabrikſtr. 1. (Wilten, Tirol, $^{21}/_{3}$ 80.)

Lucidus, ſ. Loeſcher, Fritz.

Luck, Georg, Politik, ✍, Red. a. „Bund". Bern, Gutenbergſtr. 12. (Chur $^{26}/_{9}$ 69.) **V:** Feſtſp. der Calvenfeier: Walthari, St. Galler Feſtſp. f. 1903 (beide mit Dr. M. Bühler); Rätiſche Alpenſagen 02. ()

Lucka, Emil, ✠. ✠. Wien IX, Roſſauerg. 4. (ebda $^{11}/_{5}$ 77.) **V:** Sternennächte, Dchtgn 03; Gaia, d. Leben d. Erde, e. Dchtg 03. *

Lückerath, Wilh., (k.), ✠, Pfr. Waldfeucht, Rheinl. (Brauweiler $^{4}/_{10}$ 48.) **V:** Herren v. Heinsberg 88/91, n. A. 02; Die hhſt. Stadtſch. zu Heinsberg 93; Beiträge z. Geſch. v. Heinsberg u. Umgbg 97, 98.

Luckhardt, Friedr., Verleger, Politik. Berlin u. Leipzig, Salomonſtr. 9. (Caſſel $^{10}/_{8}$ 47.) **V:** D. deutſche Buchhandel 72; Juden u. Chriſten; Bismarck u. d. Berl. Bewegung 95; Wie es im Buchhandel ausſieht 99; D. dtſche Buchhandel an d. Jahrhundertwende 00.

Ludaßy, Jul., ſ. Gans v. Ludaßy.

Lüdemann, Guſtav, Poſt, Telegraphie, Poſtmſtr. a. D. Deſſau. (Durotz b. Nauen $^{15}/_{12}$ 32.) **V:** Katechismus d. Deutſch. Reichspoſt, 19. A. 03; Rechen-Handbuch f. Poſtbeamte, 7. A. 98; Gen.-u. 2 Spez.-Überſichtskarten d. Bahnpoſtämter u. Bahnpoſten im dtſch. Reichsgeb., 3. A. 99; Dtſch. Reichskatechismus. od. Ausgefaltig u. Verfaſſg d. Dtſch. R. 98; Schule d. Amtsſprache, Vorbereitungsbuch f. d. Poſtprüfgn 00, 2. A. 04.

Lüdemann, Heinr., Privatlehr. Wilhelmshaven, Königſtr. 57. (Bremen $^{6}/_{4}$ 64.) **V:** D. Vorherrſchaft d. Geiſtes 99; D. Mann aus der Fremde 00.

Lüdemann, Herm. Karl Gg. Imman., ſyſtemat. ✝, D., Dr. phil., o. UP. Bern. ($^{15}/_{9}$ 42.) **V:** D. Anthropologie d. Apoſtels Paulus 72; Die Eidbrüchigkeit unſ. neukirchl. Geiſtlichen, 3. A. 84; Die neuere Entwickelg d. prot. Theol. 85; Reformat.

u. Täufertum 96; Individualität u. Persönlichkeit, Rektoratsrede 00; Theol. Jahresbericht: Älteste Kirchengesch. 81|00; Jahresber. im Archiv f. Gesch. d. Philos. Philos. d. Kirchenväter 98 ff. ()

Lüders, C. E., s. Bourset, Adf.

Lüders, Heinr., indische Ψ, Dr. phil., ao. UP. Rostock, St. Georgstr. 4. (Lübeck 25/6 69.) **B**: Vuâsa-Çikhâ 95; Grantharecension des Mahâbhârata 01. **Ue**: F. Max Müller, Beiträge zu einer wissensch. Mythologie 98|99.

Ludewig, P. Anton, (k.), SJ., Ψ, Dir. d. öff. PrivatGymn. an d. Stella matutina. Feldkirch, Vorarlberg. (Kl.-Giesen bei Hildesheim 28|4 54.) **B**: Schliemanns Ausgrabungen u. d. homer. Kultur 93.

Ludolff, M., s. Hunn, Luise.

Ludtke, Clemens, (k.), ✝, D., Domkapitular u. Generalvikar. Pelplin, Westpr. (Kl.-Nackel, Kr. Dtsch-Krone, 10|11 41.) **B**: s. 1900, S. 873; ferner: Unterr.- u. Erbauungsbüchl. f. d. allg. Jubil., 1.|3. A. 01; D. St. Marien-Krankenh. in Danzig 02.()

Ludwich, Arthur, klass. Ψ, Dr. phil., o. UP., GRegR. Königsberg, Pr., Hinterrosgarten 25. (Lyck 18|5 40.) **B**: Aristarchs Homerische Textkritik 89/91 II; D. Homervulgata als voralexandrinisch erwiesen 98. **H**: Maximi et Ammonis carminum reliquiae 77; Homeri Odyssea 89, 91 II; Ilias I 02; Ausgew. Briefe von u. an Chr. A. Lobeck u. K. Lehrs 94 II; Kl. Schriften v. K. Lehrs 02; D. Homerische Batrachomachia d. Karers Pigres nebst Scholien u. Paraphrase 96; Eudociae, Procli, Claudiani carminum graec. reliquiae, accedunt Blemyomachiae fragmenta 97.

Ludwig, Alfred, Ψ, Sanskrit, o. UP. i. R., HofR. Prag, Weinberge, Kramerius-str. 40. (Wien 9|10 32.) **B**: Platons Apologie d. Sokrates u. Kriton 56, 6. A. 79; D. Infinitiv im Veda 71; Agglutination od. Adaptation 73. **Ue**: Rigveda 76|88.

Ludwig, August, Musiklit. Berlin-Großlichterfelde-Ost, Schillerstr. 27. (Waldheim i. S. 15/1 65.) **B**: Stachel und Lorbeer 97; Kunst u. Schein 99; Fischovauwellen 00; Klaviermärchen 00; Sängerkrieg 00; Dtsch Blumenspiel 01: Edition 1—12, 03.

Ludwig, August Friedrich, (k.), Kirchen-W. Patrologie, Dr. jur. et rer. polit., Kgl. Lyceal-Prf. Dillingen a. Donau, Kleine Alleestr. 2. (Mainbernheim 15|12 63.) **B**: Gesch. d. Sacrileges nach d. Quellen d. kath. Kirchenrechts 93; Von der prot. Theologie zum kath. Priestertum 96; Urkundl. Gesch. des Orts u. b. Pfarrei Goßmannsdorf i. Haßgau 03. *

Ludwig, Ernest, ⚗, Dr. chem. et med., k. k. HofR., o. UP., M. d. öst. HH. Wien XIX, Billrothstr. 72. (Freudenthal, Öst.-Schles., 19|1 42.) **B**: Med. Chemie 85, 2. A. 94.()

Ludwig, Ernst, Red. d. „Neuen Philolog. Rundschau", Dr. phil., GR. Bremen, Schönhauserstr. 26. (Kl.-Oschersleben 23|8 45.) **B**: Commodiani carmina 76, 79. **H**: Berger, Lat. Stilistik 79, 9. A. 96.

Ludwig, F., s. Fischl, Ludw.

Ludwig, Franz Xaver (Pf. früher Fritz Waldberg u. Alex. v. Boltzen), ✉, Politik, ✉, **Ue**: F, Red. Elberfeld, Wiesenstr. 121 I. (Schimsdorf 3/11 68.) ()

Ludwig, Friedr., ⚲, ⅄, Biologie, Mykologie, Biometrik, Phytopathologie, Dr. phil., GObLehr., Prf. Greiz, Leonhardsberg 62. (Schleusingen 24/10 51.) **B**: Lehrb. d. nied. Kryptogamen 92; Lehrb. d. Pflanzenbiologie 95.

Ludwig, Herm., s. Jan, H. L. v.

Ludwig, Hubert, ☿, Dr. phil., o. UP., GRegR., Dir. d. zool. u. vergl.-anatom. Inst. u. Mus. Bonn, Colmantste. 32. (Trier 22|3 52.) **B**: Fachschr. ()

Ludwig, Frl. Ilse, ⁄, Kritik, **Ue**: IFE. Heppenheim a. B., Ludwigstr. 32. (ebda 8|11 66.)

Ludwig, Josef, s. Haase, Jos. L.

Ludwig, Karl, s. Arendt, Wilh.

Ludwig, Onkel, s. Auer, Ludw.

Ludwig, Paul, ♅. ObAmtsrichter. Ettlingen b. Karlsruhe i. B. **B**: Neuschrift, e. System einer Kurzschrift 95; Geb. 97; Der Liebe Lohn, Lsp. 97; Aus uns. sonnig. Baden, G. 98. *

Ludwig, Paul (Pf. Reinhold Paulova), ⁄, ♌, ⚙, Red. u. Verleger. Leipzig, Georgenstr. 36 b. (Naumburg a. S. 30|8 57.) **B**: Klänge d. Herzens 83.

Ludwig, Theodor, wiss. Arb., ♅, Dr. phil., ao. UP. Straßburg i. E., Schiffleutg. 29 I. (Emmendingen 25|5 68.) **B**: Konstanzer Geschichtschreibg bis z. 18. Jahrh. 94; Der bad. Bauer im 18. Jahrh. 96; D. dtschen Reichsstände im Elsaß u. d. Ausbruch der Revolutionskriege 98.

Ludwig, Vincenz Oskar, (k.), ODeSchG., Prf. u. kat. Chorherr. Stift Klosterneuburg. (Hillersdorf, Öst.-Schl., 18|6 75.) ()

Ludwig, Willi, s. Hennecke, Ludwig.

Ludwigs, Ferd., (k.), ♌, Pfr. Bonn a. Rh., St. Remigius. (Neuß 25|2 47.) **B**: Eustachius, Tr. 79; Heiligtum von Antiochien, D. 83; Bitte der Königin, Sch. 83; Chlodwig, Sch. 84; St. Michael, Melodr. 91; Triumphzug Christi, ep. G. 91.

Lugano, Silvio, s. Riedel-Ahrens, Bertha.

Luhde-Ilg, Frau Albertine, ⁄, ♅, ♌. Brixen, Tirol. (Wien 8|4 74.)

Lühr, Heinr., ♿, ✉, Red. d. „Kiel. Ztg". Kiel, Ringstr. 65. (Schleswig 14|9 71.)

Luick, Karl, engl. Ψ, Dr. phil., o. UP. Graz, Steierm., Wartingerg. 11. (Floridsdorf bei Wien 27|1 65.) **B**: Die engl. Stabreimzeile im 14./16. Jahrh. 99; Unter-

suchgn z. engl. Lautgesch. 96; Studien zur engl. Lautgesch. 03.

Luigi, Gola, ſ. Luis, Olga.

Luis, Frl. Olga (Pſ. Gola Luigi), ♪, ✆, ✉. Hannover, Sophienſtr. 5 a I. (Hamburg [16]/8 58.)

Lukas, Franz, ⌀, ⚓, Dr. phil., GP. Wien IX, Mafag. 10. (Frankfadt [24]/1 53.) **B:** Methode d. Einteilung bei Platon 88; D. Grundbegriffe in d. Kosmogonieen d. alten Völker 93; Lehrb. d. Pſychologie (m. Dr. G. A. Lindner) 00; Der babyl. u. der bibl. Weltentſtehungsbericht 03.

Lullies, Hans, ◉, Dr. phil., GP. Königsberg i. Pr., Rbeſafirr. 7. (Kalweitſchen [18]/10 58.) **B:** Chineſ.-tibet. Grenzgebiet 80; Kenntnis der Griechen u. Römer vom Pamir-Hochland 87; Fortſchritte der Geographie v. Aſien 76/90 91; Landeskde v. Oſt- u. Weſtpreußen 91/02 V; Studien über Seen 94.

Lulvès, Jean, ♛, Dr. phil., Archivar am Staatsarch. Hannover, Rambergſtr. 18. (Berlin [16]/3 66.) **B:** Die Summa cancellariae b. Joh. v. Neumarkt 91; Gegenwärt. Geſchichtsbeſtrebungen in Aachen 93.

Lunge, Geo, chem. ⚙, Dr. phil., ThH.-SchP. Zürich, Steinwiesſtr. 40. (Breslau [15]/9 39.) **B:** Induſtrie d. Steinkohlenteers u. Ammoniaks 67, 4. A. (m. H. Köhler) 00 II; Handb. d. Soda-Induſtr. 79/80 II, 2. A. 93/96 III, 3. A. I 03; Taſchenb. f. Sodafabrik. 83, 3. A. 00; Bericht über d. chem. Induſtrie, Schweizer Landesausſtellung 83; Bericht üb. d. chem. Induſtrie, Pariſer Ausſtellung 89; Die chem. Laboratorien des eidgen. Polytechnikums (mit Bluntſchli u. Lasius) 89; Sulphuric. Acid and Alkali 79/80 III, 2. A. 91/96 III, 3. A. I 03; Coal Tar and Ammoniak 82, 3. A. 00; Alkalimakers Handbook (m. Hurter) 84, 2. A. 91; Chem.-techn. Unterſuchgsmethoden 99/00 III; Zur Geſch. d. Entſtehung u. Entwicklung d. chem. Induſtrie in d. Schweiz 01; Chem.-techn. Analyſe 03.

Lungwitz, Friedr. Clem. Ant. Kleinzſchachwitz. (Rochlitz [31]/10 45.) **B:** Fuß d. Pferdes in Rückſicht auf Bau ꝛc. 61, 10. A. 03; D. Verwendung d. Gummi im Hufbeſchlage 80; Lehrmeiſter im Hufbeſchlag 84, 10. A. 03; Wandtafeln z. Beurteilung d. natürl. Pferdeſtellungen; desgl. z. Beurteilung der Füße u. Hufe des Pferdes; Zeichenvorlagen f. Hufbeſchlag-Fachſchul., 30 Tafeln in Mappe (m. Schmidtchen) 00; Was iſt Reitern, Fahrern u. Pferdebeſitzern vom Hufbeſchlag zu wiſſen nötig? 01.

Lüpke, Friedr. Wilh., ♛, Liturgik, Kirchenmuſik, Archidiakonus. Cammin, Domplatz. (Wartenberg [10]/1 32.) **B:** Hymnarium Camminense 71; Gründgsjahr d. Domes in Cammin 75; Kirchweihe der Alten 75; Gedächtn. d. Verſtorbenen 77; Dem guten Hirten 81; Z. Gedächtn. Luthers 83; Zur Hebg. d. Kirchengeſanges 89; Chriſtveſper 89; Dem ewigen Könige 94; Bedeutung u. Ausbau d. kirchl. Veſper 94; Muſikal. Erforderniſſe zum vollen Gebrauch d. neuen Agende 95; Winke beim Geſangunterr. für die pommerſche Lehrerſchaft 94; Wünſche betr. des erhofften neuen Choralbuchs für die Prov. Pommern 97; Perſönl. Erinn. an Dr. C. Löwe 98; Fürchte dich nicht, du kleine Herde 98; Was iſt zu tun, um unſ. Gemeinden eine größ. Kenntn. d. Choralmelodien zu verſchaffen? 99.

Lüpke, Hans v., ⚓, †, ländl. Wohlfahrtspflege, Afr. Thalbürgel b. Bürgel, Sachſ.-Weim. (Müden a. Aller [28]/12 66.) **B:** Die Arbeit d. Pfarrers für die Wohlfahrt d. Landvolks 00; Tat u. Wahrheit, e. Grundfrage der Geiſteswiſſenſchaft 03.

Luſchan, Felix v., Anthropol., Ethnographie, Dr. med. et phil., ao. UP. Berlin-Friedenau, Begasſtr. 9. (Wien [11]/8 54.) **B:** (m. Petersen) Reiſen in Lykien 89; Beitr. z. Völkerkunde 97.

Luſchin v. Ebengreuth, Arnold, ⚒, KultW, Dr. jur., o. UP. Graz, Merang. 15. (Lemberg [26]/8 41.) **B:** Entſtehgszeit d. öſterr. Landesrechts 72; Vorſchläge u. Erforderniſſe f. e. Geſch. d. Preiſe in Öſterr. 74; Geſch. d. ält. Gerichtsweſens in Öſter. 79; Vorläuf. Mitteil. üb. die Geſch. dtſch. Rechtshörer in Italien 92; Öſter. Reichsgeſch. 96; Grundr. d. öſterr. Reichsgeſch. 99; Die Chronologie d. Wiener Pfenninge 99; Wiens Münzweſen, Handel u. Verkehr im ſpätern Mittelalter 02.

Luſtkandl, Wenzel, ⚒, Dr. jur., o. UP. Wien IV/2, Thereſianumg. 6. (Schönbach, Böhm., [18]/3 32.) **B:** Theodor Körner, Heldengeb. 63; Das öſterr.-ung. Staatsrecht 63; Weſen der öſterr. Reichsverfaſſung 64; Abhandl. aus dem öſterr. Staatsrecht 66; Föderation od. Realunion, 2. A. 70; Die Joſephin. Ideen u. ihr Erfolg 81; Sonnenfels u. Kubler 91; Geſetze im Staat u. ihre Qualifikation 95; Verordnungsrecht 97; Die Zentralſtellen d. Verwaltg in Öſterr.-Ung. 94; Der Kaiſer u. König in Öſterr.-Ung. 95.

Lütetsburg, A., ſ. Klinck, Fanny.

Lütgenau, Franz, Dr. phil. Dortmund. ([25]/10 57.) **B:** Natürl. u. ſoz. Religion 94; Währungsproblem in Fragen u. Antworten 97; D. Urſprg d. Sprache 01. ()

Luthardt, Auguſt, Verwaltgsrecht, Reg.-Dir. a. D. Augsburg. (Marolds weiſach [2]/7 24.) **B:** Üb. Gerichtsverfaſſg, Verwaltungsreform ꝛc. 60; C. Verwaltgsgerichtshof auf Grundlage d. beſtehend. Rechts in Bayern 67; Leſſings Proſa 73; Z. Krit. d. Liberalismus (anon.) 74; Kritik der mod. Kirchenverfaſſ.-Grundſätze 79; Armenpflege u. Unterſtützgswohnſitz 80; Über d. Unter-

stützaswohnsitz 81; Mein Werden u. Wirken im öffentl. Leben 01. H: „Blätter für administrative Praxis" bis 94.

Luther, Joh., Germanistik, Reformat.-Lit., Dr. phil., Kgl. Bibliothekar. Berlin-Halensee, Georg Wilhelmstr. 20. (Seehausen $^{12}/_{10}$ 61.) B: Sprache Luthers in d. Septemberbibel I 87; Die Reformationsbibliographie u. d. Gesch. d. dtsch. Sprache 98; Erfindung d. Buchdruckerkunst (m. H. Meisner) 00; Beziehungen M. Luthers zur Wartburg u. Coburg 00; D. Buchdruck u. Buchschmuck d. alten Meister 01. H: Jahresber. üb. d. Erscheinung a. d. Gebiet d. germ. Philol. 99 ff.

Luther, Paul, Dr. phil., Pred. an der Trinitatiskirche. Charlottenburg. ($^{18}/_{5}$ 68.) B: Briefe an e. jungen Theologen 95; Dtsche Volksabende 98, 2. A. 03.

Luthmer, Ferd., △, Kunstgew., Prof., Dir. d. Kunstgewerbeschule. Frankfurt a. M., Wolfgangstr. 153. (Cöln $^{4}/_{8}$ 42.) B: Goldschmuck d. Renaissance 81; Schatz d. Frhr. v. Rothschild 83 ff.; Ill. Schreinerztg. 83 f.; Maler. Innenräume mod. Wohnungen 84; Großherz. Hess. Silberkammer 84; Werkbuch d. Tapezierers 84; Gold u. Silber 88; Email 92; Flachornamente im Stil d. dtsch. Renaissance 93; desgl. auf d. Grundlage v. Naturformen 2c. 95; Blütenformen als Motive f. Flachornam. 93; Roman. Ornamente u. Baudenkmäl. 96, 93 II; Slg. v. Innenräumen, Möbeln u. Geräten im Louis XVI. u. Empire-Stil I 97, II 02; Werkbuch des Dekorateurs 96; Zeichenvorlagen f. Kunstschmiede 97; Gotische Ornamente 2c. 00; Bau- u. Kunstdenkmäler des Rheingaus 02; D. dtsche Möbel (Monogr. d. Kunstgew.) 02.

Lütkemann, Heinrich, Pastor. Wiershausen b. Hannov. Münden. (Münden $^{3}/_{5}$ 56.) B: Chronik v. Ilte 89, 2. A. 98; Aus D. J. Lütkemann, Vorschmack göttl. Güte 93; Meine Pilgerfahrt durchs Leben 95. 2. A. 00; desf. Anleitg z. Katechismuslehre, neu herausg. 98; D. Joachim Lütkemann 00, 2. A. 02; Die Parochie Wiershausen 00; Dtsches Familienbuch 01.

Lutsch, Hans, △, Konservator d. Kunstdenkm., GRegR. Berlin-Steglitz, Hohenzollernstr. 3. (Naugard $^{13}/_{2}$ 54.) B: Beschreib. Verz. d. Kunstdenkm. Schlesiens 86|03 VI; Wandergn d. Ostdeutschld 88; Backsteinbaut. Mittelpomm. 90; Techniker u. Philologen 96; Neuere Veröffentlichgn üb. d. Bauernhaus 97; Grundsätze f. die Instandsetzung gesch. Denkmäler 99; Bilderwerk schles. Denkm. 03.

Lutsch, Otto, ▣, GDir. Kreuznach. (Cöthen $^{25}/_{1}$ 51.) B: Latein. Schulbücher. ()

Lüttken, Lorenz, (k.), Literaturkunde, Sem. Lehr. Warendorf, Westf. (Winterberg $^{8}/_{8}$ 62.) H: W. Reuter, Literaturkunde, 17. A. 02; Perlen a. dem Schatze deutscher Dichta, 2. A. 99; Poetik, 3. A. 02.

Lutz, Rudolf Max (Pf. Luzifer, Philokartist), Sammelwes., ✉, Hrsg. d. „Zentralblatt für Ansichtskart.-Samml.", der Unterhaltgsblätt. „Gutfernruß", Red. der „Papierwoche". B.-Baden, Bäderstr. (Kirchheim u. T.) B: Die Ansichtspostkarte 01 u. a.

Lutze, Fräulein Nanny (Pf. Nana), ✎, Roman. Berlin W, Motzstr. 68. (ebda $^{18}/_{4}$ 78.) B: Metamorphosen, R. 01; Jene Asra 02. ()

Lützow, Frau Linda v., Ue: I. Wien I, Schottenring 67. Ue: Gabr. d'Annunzio: Traum e. Herbstabends 03, D. tote Stadt 03. (*)

Luz, Heinrich, ⚙, ▣, Dr. phil., Ingenieur, Red. d. „Zeitschr. f. Beleuchtgswesen". Berlin-Friedenau, Hauptstr. 8. (Tarnowitz, ObS., $^{30}/_{8}$ 63.) B: Elektrotechnik 88; Mechanische Technologie 89; Verbrechen und Strafe 91; Sozialpolit. Handbuch 92; Die Prostitution 92, 3. A. 94; Cabet und d. ikarische Kommunismus 94; D. öffentliche Beleuchtung von Berlin 96; Die Kraftübertragungswerke Rheinfelden (anon.) 96; Wirtsch. Bedeut. d. Gas- u. Elektr.-Werke in Deutschl. 98; Repetitorium der Physik für Studierende der Medizin, Naturwissensch. 2c. 00.

Luz, Joseph Aug., CC., ⚙, ✉, Nov., Kunstkritik, Red. d. Kunstzeitschriften „Das Interieur" u. „Die Fläche". Wien IX, Spitalg. 29. (ebda $^{8}/_{4}$ 72.) B: Da Fink v. Weanawald, Geb. i. unterennischer Mundart 00; Wiener Sonette 01; D. Engelmacherin 01; Kunstunterr. 02; D. moderne Landhaus 03.

Luz-Hänly, Frau Ida (Pf. Ida Hänly-Luz), ▣, Kritik. Berlin-Friedenau, Hauptstr. 8. (Zürich $^{10}/_{8}$ 66.) *

Luzatto, Arthur (Pf. Alfred Söhnstorff), Skizzen, Nov., Rittm. im 9. Drag.-Reg. Lemberg. B: Im bunten Rock, Sk. 00; Halali u. a. Reitergesch. 01; Allerlei Soldatisches u. Menschliches, Sk. 03; Kantonierungsbilder, Sk. 03.

Luzifer, s. Lutz, R. M.

Lyck, Hugo, ✉, stud. philos. Charlottenburg, Knesebeckstr. 12. (Breslau $^{30}/_{10}$ 82.) B: Gedichte, e. Seelengeschichte 03. *

Lynkeus, s. Popper, Jos.

Lyon, Otto, Lit. ✍, Sprachwiss., ✉, ✎, Dr. phil., Prf., Hrsg. d. „Zeitschr. f. d. dtsch. Unterricht". Dresden, Fürstenstr. 52 I. (Spittewitz, S., $^{10}/_{4}$ 55.) B: Goethes Verhältnis zu Klopstock 80, 2. A. 82; Minne- u. Meistersang 83; Handb. d. dtsch. Sprache 85, 7. A. 99; Lektüre als Grundlage einheitl. u. naturgemäßen Unterr. in d. dtsch. Sprache 89, 2. A. 96; Wettiner Balladen u. Lieder 89; M. Greif 89; Schillers Leben

u. Werke 90; Erläut. zu Goethes Gespräch. 91; Auswahl dtsch. Geb. 91, 2. A. 99; Abriß zur deutschen Gramm. 91, 3. A. 96; Aufsätze zur dtschen Spr. u. Lit. 94; Das Pathos der Resonanz 00; Die Meister des deutschen Briefes 01. **Neubearb:** Eberhard, synonymisch. Handwörterb. der deutschen Sprache 82, 16. A. 03; Becker, dtscher Stil, 83; Heyse, dtsche Grammatik 86, 26. A. 00; berl., Fremdwörterbuch 91, 18. A. 03. **H:** Lessings Hamb. Dramaturgie 90; Bismarcks Reden u. Briefe 95. ()

M.

Maack, Ferdinand, ♿, ✗, ⁄, Dr. med., prakt. Arzt, Hrsg d. „Wissensch. Zeitschr. f. Xenologie" u. „Bibliographia Xenologica". Hamburg, St. Pauli, Feldstr. 53 p. (Husum 1/1 61.) **V:** Praelimitarien z. Versuch e. Philos. des Gemüts 85: Z. Einführung in d. Stud. d. Hypnotismus u. tier. Magn. 88; Üb. d. Furcht krank zu sein oder zu werden 90; Geeinte Gegensätze 94/95 V; Heimweh u. Verbrechen 94; Weisheit v. d. Weltkraft 96; Beiträge z. Neo-Okkultismus 97 III; Okkultismus-Enquête 98; Wie stehts mit dem Spiritismus? 01

Maack, Martin (Pf. gel. Germano), ⌂, ⚧, Nov., Friedensbewegg., Lit♛, Hrsg. d. „Bibl. klein. Nov. u. Erz." u. d. „Salonbibliothek". Lübeck, Langer Lohberg 41. (ebda 16/2 63.) **V:** Treuliebe, Sch. 87; Judas, dram. G. 89, 2. A. 97; In den Stürmen d. Lebens, N. 91; Nov.-Slg 91; D. Messias, dr. G. 93; Eine neue Zeit, Sch. 94, 2. A. 97; Wie wir uns fanden, N.; Flitterwochen, N.: Kein Herz, N., 1. u. 2. A. 95; D. dumme Hans, N., 3. A. 95; Veronika, Jugenderzlg., 3. A. 95; Sein Ideal, N. 95; Im Schnee, M. 95; D. Insel d. Seeligen, M. 95; Lexikon d. namhaftesten Novellendichter, 5. Tausf. 98; Sigrun, Sch. 95; Lütt-Dörken, N. 96; Sein Robert, Erz. 96; Flitterwochen, Lsp. 96; Was will u. kann die Friedensbewegung erreichen? 99: Heroldrufe, Liederbuch u. Deklamatorium für Friedensfreunde 99; Die Unmündigen (Treue Liebe), Sch. 99; D. Kaisers Brief, Festsp. 03.

Maag, Albert, Schweizer♛, Dr. phil., ⊕Lehrer. Biel, Schweiz, Seevorstadt 52. (Bern 13/6 62.) **V:** Schicksale der Schweizer Regimenter in Napol. I. Feldzug in Rußland 1812 89, 3. A. 00; Gesch. d. Schweizertruppen i. Kriege Napol. I. in Spanien u. Portugal 92/93 II; Gesch. d. Schweizertruppen in franz. Diensten v. Rückzug a. Rußl. bis z. 2. Par. Frieden 1813—15 94; Gesch. d. Schweizertruppen in franz. Diensten während d. Restauration u. Julirevolution (1816—30) 99. **H:** Erinnerungen des Oberstleutn. B. Isler von Wohlen i. A. 95.

Maaßen, S. B. v. (Pf. S. Bernhardt), Kritiker, ⁄, Dr. phil., Red. d. „Frankf. Frauen-Ztg.". Frankfurta. M., Börnestr. 23. (ebda 27/3 82.)

Maas, Georg, ⚒, Dr. jur., Bibliothek. im Reichsmilitärgericht. Berlin W, Nettelbeckstr. 7. (ebda 15/3 63.) **V:** D. Vertragsschluß a. elektr. Wege 89; Der Telegraphengesetzentw. u. s. Gefahren 91; D. Gesetz über d. Telegraphenw. erläut. 92; Elektrotech. Bibliographie 93; Bibliothekumzüge 95; Bibliographie d. amtl. Materialien z. BGB. 97; Bibliographie des bürgerlichen Rechts 1888—98 99, 1.—4. Nachtrag 1899 00—03; Verzeichnis der wissenschaftl. Aufsätze in Goltdammers Archiv Bd. 1—49 u. im Gerichtssaal Bd. 1 bis 63 03.

Maasburg, Friedr. v., Rechts♛, Dr. jur., Sektions R. u. Kabinetssekr. S. K. u. K. Apostol. Maj. Wien VIII, Leberg. 13. (Zampach, Böhm., 20/10 38.) **V:** Entwicklung d. Instituts d. öffentl. Bücher in Böhmen 77; Z. Entstehungsgeschichte der Theresian. Halsgerichtsordnung 80; Gutachtl. Äußerung des österr. Staatsrats üb d. Codex Theres. civilis 81; Organisierung der böhm. Halsgerichte 1765 84; Die Galeerenstrafe in den dtschen u. böhm. Erbländern Österr. 85; Prozeß O. f. Böhmen v. 1735 86: Strafe d. Schiffziehens i. Öster. 90; Gesch. d. obersten Justizstelle i. Wien. 2. A. 92. **H:** Mein Leben u. Wirken. Selbstbiogr. b. Jos. Frhr. v. Löschner 97.

Maaß, Ernst, klass. Ψ, Dr. phil., o. UProf. Marburg. H., Renthofstr. 19. (12/4 56.) **V:** De Sibyllarum indicibus 79; De biogr. graecis quaest. selectae 80; Affreschi scenici di Pompei 81; Analecta Eratosthenica 83; Commentatio mythogr. 86, 94 II; De Attali Rhodii fragm. Arateis 88; Scholia in Iliadem Townleyana 89 II; Parerga Attica 89; De Aeschyli Supplicibus 90; De Lenaeo et Delphinio 91; De Germanici prooemio 93; Aratea 92: Arati Phaenomena 93: Orpheus, Untersuchgen z. griech.-röm., altchristlich. Jenseitsdichtung u. Religion 95; De tribus Philetae carminibus 95; Commentariorum in Aratum reliquiae 98: Analecta sacra et profana 01; Die Tagesgötter in Rom u. den Provinzen 02; Aus der Farnesina 02; Griechen und Semiten auf dem Isthmus von Korinth 03.

? Maaß-Suhr, Frau Luise, DSch., ⌂, Lehrerin. Neustrelitz. (ebda 20/2 55.) **V:** Gerichtet, Volksch. 92; Hephata, G. 97; Deutsche Klänge, G. 99.

Macasy, Gustav, ♪, ⌂, Kritik, ⁄. Wien-Lainz, Sebastian Brunnerg. 7. (Liesing 25/4 71.) **V:** D. Prophet, Dr. 94; Unbekannten, Dr. 95; Zwischenwelt, N. u. Sk. 96; Das zweite Reich, Dr. 97; Neue Novellen 00:

D. Frau Direktor, D. Steinbruch, Nn. 00; Die Chronik von Dirnau, N. 03.

Macco, Herm. Friedr., Genealogie, ✍, Privatgelehrt. Aachen, Ludwigsallee 131. (ebda 18|7 64.) **B:** Beiträge z. Gesch. u. Genealogie rhein. Adelsfamilien 84; Beiträge z. Geneal. rhein. Adels- u. Patrizierfam. 87; D. reformator. Bewegungen d. 16. Jahrh. in Aachen 00; Stammtafel der Familie Sachs in Nürnberg 01; Beiträge z. Gesch. u. Genealogie rhein. Adels- u. Patrizierfamilien (Pelzer) 01; Stammtafel d. Familie von Halfern am Niederrhein 01; Genealogie derer von Roeder zu Poehl im Voatlande 02.

Mach, Ernst, ∩, Dr. phil., emerit. o. UP. Wien XVIII, Gerstlhoferstr. 144. (Turas 18|2 38.) **B:** Physik f. Mediziner 63; Einleitg in d. Helmholtzsche Musiktheorie 66; Erhaltg d. Arbeit 72; Optisch-akustische Versuche 73; Grundlinien der Lehre v. d. Bewegungsempfindungen 75; Mechanik 83, 4. A. 01; Beiträge z. Analyse d. Empfindungen 86, 4. A. 03; Leitfaden z. Naturlehre 91; Popular scientific lect. 94, 3. A. 98; Populärwiss. Vorlesungen 96, 3. A. 03; Prinzipien d. Wärmelehre 96, 2. A. 00.

Mach, Frz, ✠, ✝, ⚓, GPrf. a. D. Tetschen a. Elbe, Böhmen. (Horschowitz 26|10 45.) **B:** Grundriß d. Kirchengesch. 79, 4. A. 01; Lehrbuch d. Apologetik 79, kürz. Ausg. 80, 3. A. 01; Lehrb. d. Dogmatik, 4. A. 00 u. Moral 80, 3. A. 00; Reden für Studierende 78|80 IV: Die sieben Worte Jesu am Kreuze, 2. A. 81; Liturgik für Gymn. 81, 3. A. 00; Kurzgef. Lehrb. f. d unt. Kl. d. Gymn., 3. A. 97; Bilder a. d. Leidensgesch. 82; ins Poln. übers. 92; Notwendigkeit der Offenbarung Gottes 82; Offenbarungsgesch. d. a. B., 3. A. 98, d. n. Bundes 83, 3. A. 00; Apol. Lehrb. der kath. Relig. f. Realsch. 83; Relig.-Lehrb. für d. 1. u. 2. Kl. d. Realsch., 3. A. 94; Erklärung d. hl. Gebräuche f. Bürgersch., 6. A. 99; Abriß d. Kirchengesch. in Erzählgen, 14. A. 01; ins Ruthen. übers. 96; Willensfreiheit d. Menschen 87, 2. A. 94; Katbol. Relig. f. Bürgersch., 6. A. 99; D. Religions- u. Weltproblem 02 II; Leitf. d. Gesch. d. christl. Kirche 92; „Freie kath. Universität" u. moderne Wissensch. 02; Hussitism., Reform. u. Gegenref. in Saaz u. im Saazer Lande 03.

Machts, Karl, (k.), ✎, Skizze, Jugendschr., Lehrer an d. Rektoratsschule. Erfurt, Stiftsg. 4 a. (ebda 22|1 66.) **B:** Weihnachtsfeier in Schule u. Haus, G. 97; Fröhliche, selige Weihnacht 97; Kuriert 97; Die Hirten von Bethlehem 98; Die Weisen aus dem Morgenlande 98; Frohe Stunden 99.

Mackay, John Henry, ✎, Nov., Sozialw., **Ue:** E. Berlin. Alle Sendungen an Schuster & Loeffler, Berlin SW 11. (Greenock 6|2 64.) **B:** Kinder d. Hochlands, Dicht. 85; Mod. Stoffe, N. 88; Fortgang, G. 88; Sturm, G. 88, 4. A. 00; Helene. Dicht. 88; Das starke Jahr, G. 90; D. Anarchisten, Kulturgem. 91, 7. Tauf. 02; D. Menschen d. Ehe 92, 2. A. 03; Die letzte Pflicht, N. 93; A. Schnells Untergang, N. 95; D. kleine Finger, N. 96; Wiedergeburt, G. 96; Ges. Dichtgen 97; M. Stirner 98; Der Schwimmer 01, 2. A. 03; D. Sybarit, N. 03. **Ue:** Jenseits d. Wassers 89. **H:** M. Stirners kleinere Schriften und Entgegnungen 98; Freunde u. Gefährten, Meisterdichtgen auf einzelnen Blättern 01.

Macke, Carl, (k.), klass. u. oriental. Ψ, Dr. phil., GObLehr. Siegburg, Rhpr. (Duderstadt 17|12 49.) **B:** Hymnen aus d. Zweistromeland 82; Vom Nil z. Nebo 94.

Bearb: Norrenberg, Allgem. Lit.-Gesch., 2. A. 95|99. ()

Madelung, Otto Wilh., ✗, Dr. med., o. UP., GMedRat. Straßburg i. Els., Schillerstr. 9. (Gotha 15|5 46.) **B:** Fachschr. ()

Mäder, Guido, PA., Red. a. d. „Dresd. Neuest. Nachr.". Dresden-Blasewitz, Wachwitzerstr. 7 p. (Chemnitz 22|11 65.) **B:** Hist. Skizzen aus Alt-Dresden 95; Skizzen vom Vergnügungsort d. dtschen Bauausstellg 00; Aus d. Ratskeller der deutschen Städtausstellung 03.

? Maderny, Helene Freifrau v., geb. v. Gözendorff-Grabowski, ✎, ✓, Novell., Roman, Kritik, **Ue:** EFI. Wien. **B:** Schmetterlinge, N., 2. A. 87; Ernst und Scherz 88|89; Gesch. in Coeur, N. 90; Laterna magica, N. 96; D. Kameunerin, N. 97; Verschlungene Fäden, N. 97; Vom Karneval d. Lebens, N. 97; Kinder des Lichts, N. 97, 2. A. 98.

Madjera, Wolfgang, DDeSchG., WB., ✎. ℋ. ✓, Dr. jr., Magiftratsoberkommissär. Wien XVIII/1, Anastasius Grüng. 25. (ebda 29|6 68.) **B:** Mod. Sonette u. Vierzeilen 93; Schatten u. Sterne, G. 02; Helden d. Feder, Sch. 02; Ahasver, Dr. 03. **H:** Ferder von Steinwand, Sämtl. Werke (mit A. v. Fachbach u. Fr. Christel) 03.

Madsen, J., **Ue:** Nord., ✓, ✉, Hptlehr. a. d. Handelsfch. Plauen i/V. (Wenningbund 31|5 69.) **B:** Wie bestehe ich meine Prüfung im Englischen 03. **H:** Prf. Braune, Vollst. kaufmänn. Arithmetik 04.

Mager, Adolf, Ψ, ✉, Dr. phil., Prf. Wien II, Obere Donaustr. 12. (Leitmeritz 8|7 60.) **B:** Amis u. Amiles 87; Gesch. der franz. Lit. 89; Geschichte d. engl. Lit. 91; Einfluß Sternes auf Wieland 91; Deutsch. Lesebuch 97; Orthograph. Wörterbuch 97; Österr. Dichter d. XIX. Jahrh. 99; Dtsche Lyrik des XIX. Jahrh. 00; Mod. deutsche Dichter 01; Gesch. d. dtsch. Lit. 02.

Mager, Engelb., (k.), ✉, Zeichen-ObLehr. Schw. Gmünd. (Schömberg 30|10 49.) **B:**

Freihandzeichnen b. Volksch. 74; Büchl. d. Versich. f. Jedermann 89; K. Mauch 90; Das rote Kreuz im weiß. Feld 93; Jahrb. d. Zeichenlehrers 93; Jahresheftz. Zeichenl. 95; Stiftungsversicherung f. verwundete Krieger 98. **Red:** D. Zeichenlehrer 89—01.

Mager, Joseph, **Ue:** EIRS., **/**, Lehrer. München, Neureutherstr. 10/II. (Würzburg [18]/5 69.) **V:** Span. Ged. (nach Camposamor) 01; Petri Berufung, bibl. Scene 02; Reisestizzen 03.

Magnus, ſ Groß, Heinr.

Magnus, Franz, Festspiele, Red. Pr. Stargard, Bahnhofstr. 11 a. (ebda [7]/8 67.) **V:** Die Ideale d. Kriegervereins 97.

Magnus, Friedr., dtſche Spr., **E**, Rekt. Stolberg a. Harz. (Holte bei Nienburg a. W. [1]/4 50.) **V:** Frühlingssaang durch d. dtſchen Dichterhain 84; Erläuterungen zu dtſchen Lesebüchern 88 f. III; Knaben- u. Mädchenturnen 86; Geschäftsaufsätze im Zusammenhange I 90.

Magnus, Huao, **Ψ**, Dr. phil., Prf. Berlin-Pankow, Amalienpark, Villa 1. (Goehren[16]/851.) **V:** Metamorphosen d. Ovid 85/86; Ausg. m. Komm., 2. A. 92/03, Ausw. 96; Studien zur Überlieferg u. Kritik der Metamorphosen Ovids 93 u. 02.

Magnus, Hugo, populᵣ **ℱ**, Augenarzt. Dr. med., o. UP. Breslau, Gartenstr. 96. (Neumarkt [31]/5 42.) **V:** Ophthalmoskop. Atlas 72; Das Auge, ästhet. und kulturgesch. 75; Gesch. d. grauen Stars 76; Farben u. Schöpfung 92; Blindheit u. ihre Verhütung; Sprache der Augen 85; Darstellung des Auges in d. antiken Plastik 91; Augenärztl. Unterrichtstafeln 92; Leitfaden f. Berechnung u. Begutachtung v. Unfalls-Beschädigungen der Augen, 2. A. 97; Die Untersuchung der optischen Dienstfähigkeit des Eisenbahn-Personals 98; Die Augenheilkunde der Alten 01; Medizin u. Religg. 02; Der Aberglauben in der Medizin 03.

Magnus, Paul, **ℳ**, Dr. phil., ao. UP. Berlin W, Blumeshof 15. ([29]/2 44.) **V:** Fachschr. ()

Magosch, Frl. Hermine, **/**, Nov., Hum. Marburg, Steiermark, Elisabethstr. 25. (Kronstadt [1]/4 75.) **V:** Poste rest., N. 95.

Magunna, Paul, **ℛ**, Amtsgerichtsrat. Stettin, Friedrich Carlstr. 26 II. (Stargard, Pomm. [5]/4 46.) **V:** D. aufsichtführende Richter bei den preuß. Amtsgerichten, 3. A. 02; Der preuß. Gerichtsschreiber 88; Register zu d. Entscheidgen d. vorm. preuß. OTribunals v. H. Rehbein 95; Register zu BGB. von H. Rehbein 99 u. 03; Register z. d. Materialienz. BGB. v. B. Mugdan 99; Register z. 6. A. von Kayser-Mugdan, die gesamten Reichs-Justiz-Gesetze 01.

Mahler, Arthur, Archäologie, Kunst, Dr. phil., Priv.-Doz. a. d. deutsch. Univ. Prag, Wenzelplatz 23. (ebda [1]/8 71.) **V:** Polnkkt u. ſ. Schule 01.

Mahler, Emil (Pſ. einmal W. Alburg), **/**, Adjunkt d. Öſtr. Nordwestb. Znaim, Mähren. (Netschenitz, Böhmen [28]/5 66.) *

Mahler, Gottfried, A., GR. Ulm a. D., Karlstr. 33. (Oberdorf [2]/8 54.) **V:** Ebene Geometrie 95, 3. A. 00; Leitfaden b. ebenen Geometrie 95; Leitfaden der Algebra 96; Physikal. Formelsammlung 01, 2. A. 03.

Mahlo, Richard Otto (Pſ. Rich. Otto), **/**, Nov., Buchdruckereibes. Dresden-A., Pillnitzstr. 51. (Großenhain [16]/5 70.) ()

Mahn, Adolf (Pſ. A. Bürger), VB., PA., **/**, Verl. u. Red. der Wochenschrift „Von Haus zu Haus". Leipzig, Inselstr. 26. (Göttingen [24]/7 55.)

Mahn, Paul, BV., **/**, Kritik, Theaterref. b. „Tägl. Rundschau", Dr. phil. Berlin W, Hedemannstr. 3. (Malchin [13]/10 67.) **V:** A. Silesius 92; G. Hauptmann u. b. mod. Realismus 94; Lieben u. Leben 97; Kreuzfahrt 02; Der kranke Fritz 03.

Mahn-Wothe, Frau Anna, geb. Wothe (Pſ. Anny Wothe), Roman, Nov., Frauenfrage, **♁**, **/**, **⊙**, Hrsgin. u. Red. von „Von Haus zu Haus". Leipzig, Inselstr. 26. (Berlin [30]/1 58.) **V:** E. Rosenstrauß, N. 83, 2. A. 85; Frauenliebe u. Leben 84, 4. A. 94; Sommerträume, N. 84, 3. A. 99; Hausschatz 85; Gift unserer Zeit 86; Wie lebt man glücklich 86; Verfunk. Sterne 86, 2. A. 94; Des Weibes Glück 87, 2. A. 88; Lenzesblüten 87; Herzensstimmen 87; Blüten u. Ranken 87; Haus a. Rhein, N. 88; Suse, N. 90, 2. A. 00; Wellenrauschen, St. 90, 2. A. 98; Im Klosterhof, N. 91; Märchenschloß, N. 91; Sonnenfunken, N. u. St. 91, 2. A. 94; Heidezauber, N. 92, 2. A. 94; Auf Ruinen, N. 93; Frohe Feste 93; Es tagt, N. 94; Zigeunerliebe, N. 94; Warum? N. 95; Sei sparsam 95, 9. A. 02; Wohin? 95, 9. A. 02; Weltvergessen, N. 96; Bilde den Geist! 96; Berg des Lichts, N. 97; Ragna, N. 98; Goldjäger, N. 99; Und doch, N. 00; Das Hochzeitsbuch 00, 2. A. 01; Unſ. Mädel u. Buben 00; D. Siegerin, N. 01; Irrendes Licht, N. 03; Verfemt, N. 03.

Mähr, Fidel, **E**, GB. Triest, Via Capuano 5. (Feldkirch [12]/10 39.) **Ü:** Schülerfehler — Lebensfehler u. ihre Heilung 75, 4. A. 96; Lehrerfehler — Schülerfehler 85; Meine Schule des Lebens 88; Die Sparsamkeit 01.

Mahrenholtz, Rich., **♛**, Lit.**♛**, **E**, **Ψ**, Dr. phil. Dresden, Kuffhäuserstr. 10 I. (Etgersleben [28]/4 49.) **Ü:** Molières Leben u. Werke 81, kl. A. 82; Voltaire 84/85 II; Regnard 87; Die deutsch. Neu-Philologen-Tage 88; Gesch. d. franz. Revolution 88; Rousseau 89; Jeanne d'Arc 90; Grillparzer 90; Wandlungen d. Gesch.-Auffassung u. des Gesch.-Unterr. 91; Friedrich d. Gr. als Schriftstell. 92; Fénelon 96. **H:** Ausgew.

Tragödien Voltaires 86|87; (aus Sarrazins Nachlaß): Frankreich, Geschichte, Verfassung u. Verwaltung 97.

Mai, Bruno, s. Bauer, Hugo.

Maier, Aug. Ferd., kl. ♆, Lit. ✍, Altert., ⚒, Prf.-Schuloorf. Schwetzingen, Gustav Hummelstr. (Heidelberg 4|4 55.) **B:** De Anonymi pyysiognomonia Apuleio falso adjudicata 72; Schwetzinger Altertumsfunde 90; Gesch. d. Schwetz. höh. Bürgersch. 93.

Maier, Ernst, BD., Sammelwesen, ⁄, Theaterref., ⚒, Betriebsleit. Nürnberg, Molkestr. 14 I. (Schweinau 30|9 75.) **B:** Grüße aus Nah u. Fern 98; Aus d. Ferne in d. Ferne, 7. A. 02; Postkarten-Grüße 03.

Maier, Ferd. (Pf. Ferd. Jerma), Nov., ⁄, Kais. Rentmstr. a. D. Stuttgart, Senefelderstr. 9. (Thunau 4|8 36.) **B:** Erlebtes u. Erdachtes 78; Indiskret., hum. Erz. 81; Auf d. nicht mehr ungewöhnlichen Wege 82; Er soll dein Herr sein, Lsp. 83; D. Huttel, Hum. 88. ()

Maier, Gust., ⚒, Freimaurerei, Ethik, Hrsg. d. „Ethische Umschau". Mdr. f. Deutschland: G. M., Konstanz; sonst: pr. Adr. Arthur Bareiß, Zürich II, Stockerstr. 8. (Ulm 6|9 44.) **B:** Mehr Licht 81; Weltl. Freimaurerei 88; D. Organis. d. ethisch. Bewegung m. bes. Bezug auf d. Freimaurerei 93; Kampf um Arbeit 96; Aus Syrien, Reisejttizz. 97; Der Arbeiterschutzkongreß in Zürich 97; Prozeß Zola 98; Soziale Bewegungen u. Theorien 99, 2. A. 02. **H:** Gilon, Kampf um d. Wohlfahrt 92.

Mainau, Französka, s. Nast, Clara.

Mairhofer, Bernh., (k.), ✝, Pfr. u. kgl. Distrikts-Schulinsp. Zusmarshausen. (Oberdiessen 21|8 60.) **H:** S. Luegs Bibl. Realkonkordanz, 5. A. 00 II. ()

Mairhofer, Hans, (k.), Roman. Nesselwängle, Tirol, 39. (ebda 29|12 78.) ()

Maisch, Gottlob, ✝, ♒, Dr. phil., Prf., Privatgel. Augsburg. (Orlach 10|9 25.) **B:** Gottes Wort u. Menschenwege, Erz. 86, 2. A. 94; Das walte Gott 86, 18. A. (69. bis 72. Tauf.); Goldkörner aus d. deutsch. Predigtschatz 87; Von Nazareth zum Ölberg 89, 3. A. 93; Religion u. Revolution 92; Das relig. Gemeinschaftsleben 92; Relig.-soziale Bilder a. d. Gesch. d. deutsch. Bürgertums 99; (Pf. Clara Braun) Gedichtslg m. Einleit.; Goethe, Schiller, Chamisso, Eichendorff; Christl. u. klass. Vergißmeinnicht; D. Hausaltar, Andachtsb. 97; Gott mein Heil, Gebetb. 93; Waldpredigten des Bruders Traugott 04.

Maiwald, Vincenz Frid., ♒, d. ⚷, Kapitular d. Bened.-Stifts, Prf. Braunau, Böhm. (Arnau 11|12 62.) **B:** Gesch. d. Botanik in Böhmen 04.

Maja, s. Wirz-Matthey.

Majdanska, Helene, s. Meyer-Cohn.

Majewski, Erasmus v., (k.), vergl. ♆, ⚷, Kritik, Naturwiss., vorgesch. Archäol., Volkerkde, Chemiker, Ing. d. chem. Laboratoriums, Red. d. „Światowit" u. ethnogr. Monatsschr. „Wisła". Warschau, Złotastr. 61. (Lublin 2|6 58.) **B:** Nomenclator. d. poln. zoolog. u. botan. Namen 89|96 II; Doktor Mucholapski 89.

Makowski, Ludwig, ⚲. Berlin SW, Königgrätzerstr. 56 b. (Danzig 9|11 60.) **B:** Madame Dutiure, Lsp. 98; Zu Befehl, Herr Rittmeister, Lsp. 00; Die zweite Elle, Lsp. 00; Die Hausgeister 01.

Malapert-Neufville, Freifrau Marie Konstanze v., geb. Hoch (Pf. Konstanze Heisterbergk), ⚷. Dresden, Ostbahnstr. 20 I. (Pirna 29|11 40.) **B:** Vorbereitung d. Heils in Israel und unter den Heiden 68; Wort an Frauen über die Frau, 2. A. 83; E. tapferes Herz, Erz.; Schott. Landschaftsbild.; Kommunionb. f. Konfirmand. u. junge Christ. 93; Maria u. Magdal., R. 95, 2. A. 98; Aus Nord u. Süd, R. 00; Malergeschichten, R. Nov. 01; Schlichte Geschichten 02.

Malden, Alb., s. Mandl, Alb.

Malea-Byne, s. Matthner, Malwine.

Malende, Eugen, histor. ⚭ des schles. Gebirges, Dr. phil., Sem.-Dir. Leobschütz, ObSchl. (Glatz, Schl., 9|8 53.) **B:** Benennung u. Einteilg d. Sudeten in früheren Zeiten 88, 2. A. 90; Alte und neue Irrtümer üb. d. Oderquelle 88.

Malfère, Edgar, s. Stockois, Alb.

Malgou, s. Wehrmeister, Cyrillus.

Malthus II., s. Beta, Ottom. Heinr.

Maltitz, E. v., Genealogie, Major z. D. Berlin-Wilmersdorf, Kaiserallee 43. (Breslau 6|9 20.) **B:** 3 Feldzüge in: Der Rheinfeldzug 1792 bis 1805 62; Wrangel 84; G. Gesch. d. Cisterzienser-Jungfr.-Klost. u. Stifts z. Heil. Grabe b. Wilsnack 96. **H:** Eberstein, Handb. f. d. dtsch. Adel 92 II. ()

? Maltzahn, Baronin Ada v., geb. v. Knobloch (Pf. Ada v. Gersdorff), Roman, Nov. Elzach. (Czarnitom 14|8 54.) **B:** Herrin v. Schönwerth 88; Verscherzt, R.; Unser gnäd. Herr, R.; Verlorene Liebe, R.; Ein Experiment, R.; D. höchste Gut, R.; Kleutn.; Liebe, R.; 1000 Thaler, R. 93; Schlechter Mensch, R. 94; Erreichte Wünsche, R. 94; Am Arbeitsmarkt, R.; Schwere Frage, R. 95; Sünderin, R.; Verkäufl. Wert, R. 98; Idealismus oder Torheit? R.; Auf gefahrvollen Pfaden, R.; Hochgeboren, R.; Des Vaters Schuld, R. 98; Von Todes Gnaden, R. 98; Fluch des Talents, R. 99; Ludowika, R. 99; Erlösende Worte, R. 99; Ein Wille, ein Weg, R. 00; Für ihre Ehre, R. 00; Nein, R. 00; Aus langer Weile, R. 00; Der Not gehorchend, R. 00; Blumen in Schutt, R. 00; Um jeden Preis, R. 00; Repräsentantin der Hausfrau, Erz. 00; Rätselhafte Schuld, R. 00; Bahn frei, R. 01; Irdische Vorsehung, R. 01; Gerettet,

R. 01; Durch Kampf zur Krone, R. 02; Selbstbewußtsein, R. 03. [Ottilie.

Malybrok-Stieler, O., ſ. Kleinſchrod.

Manaſſe, Waldeck, ♆, Freirel. Sprecher. Berlin NO, Friedenſtr. 13. (Schlesig d. Lübben [4]3 64.)

Mancke, Maria (Pſ. William Forſter, Marie v. Felſened), PA., DSch., ⁄, Nov., Jugendſchr. Berlin N, Weißenburgerſtr. 29 II. B: Im Freud u. Leid, Erz. 93; Barfüßle, Erz. 94; D. ſchönſt. Sagen u. Märchen d. Inſeln Uſedom u. Wolin 95, 2. A. 01; Draußen u. Daheim 96; Im Wechſel d. Tage, Erz. 95, 2. A. 96; Jagd nach dem Glucke, Erz. 95, 2. A. 96; Aus eig. Kraft, Erz. 96; Schuld u. Sühne, Erz. 96; Aus d. Wunderlande Indien, Sagen u. Märchen 96; Muttersegen baut den Kindern Häuſer, Erz. 96; Aus der Penſion ins Leben, Erz. 96; Königin Luiſe 97; D. kleine Wilde 97; Frl. Doktor 98; Heimatlos 98; Bis an den Nordpol 98; Fürſt Bismarck 99; Kaiſer Friedrich 99; Heimgefunden 99; D. Schriftſtellerin 99, 2. A. 99; Was die rote Suſe erzählt 99; Was Gertrud erlebte, Erz. 00; Im Banne d. Pflicht, Erz. 00; In Untreue treu, R. 01; D. Wildſang v. Wulkow, Erz. 01; Käthes Penſionsjahr 02; Sich ſelber treu 02; Freundinnen 03; A. verklung. Tagen, R. 03.

Mancke, Reinhardt (Pſ. Hans v. Helden), Roman, ✕. Freiberg i. S., Silbermannſtr. 2 p. (Leipzig [19]3 51.) B: D. Proletariat d. Gebild., Romancykl. 96|97. ()

Mancke, Walther, Finanzw., ⊟, ⁄, Dr. oec. pol., Hrsg. d. „Bank- u. Handelsztg.“. Berlin W, Königgrätzerſtr. 95. (Leipzig [21]1 56.) B: Amerik. Geldauswanderungsagenturen 91; Im Fluge d. RAmerika 93; Kompromiß des Agrarſtaats mit dem Induſtrieſt. 94; Weltmonopol in Petroleum 95; Bewertg d. Weizens auf d. Weltmärkten ſeit Inkrafttreten d. Börſengeſetzes 97; Was u. Wer beſtimmt d. Weizenpreiſe 98; Getreideverſorgung u. Großmachtſtellg in Altertum u. Gegenwart 99; Die Börſenjuriſten gegen das Reichsgericht 00;

Manderſcheid, Paul, muſikal. Kompoſition, Sem. Lehr. Xanten, Rhld. (Hagenport, Moſel, [9]12 67.) B: 4 Vaterlandslied. f. Frauenchor m. Klavierbegl. 00; Frauenchöre f. d. Geſangunterr. v. Lehrerinnenſeminar. u. höher. Mädchenſch. 02; Klaſſ. Frauenduette 03.

Mandl, Albert (Pſ. Alb. Malden), ♆, ⊟, Nov., ⁄, Jugdſchr., Eſſay, Lehr. Wien II, Kaiſer Joſefſtr. 32. (Schaffa, Mähr., [18]6 60.) B: An d. Wende d. Jahrh., dr. Dichtg 00; Irrwege, Nn. 03.

Mandl, Leopold, ♛, Orientaliſt. Röhrenbach b. Horn, NÖſtr. B: Pſychol. zum Verſtändnis d. Antiſemitismus 82; Staatsſtreich im alten Ägypten 97; Z. Verſtändnis der Blutlüge 00; Zur Abrechnung, e. Zurückweiſung d. babylon.-german. Angriffe auf d. Prophetismus Iſraels 03.

Mandl, Leopold (Pſ. Athanagild), Ch., äußere Politik, athlet. Sports, Red. des „Wiener Tagbl.“ Wien II, Valeriestr. 48. (ebda [18]9 60.) ()

Mandl, Moritz, CC., PA., ✪, ⁄, Red. Mitgl. d. „Fremdenblatt“. Wien II, Negerleg. 1. (Preßburg [13]5 40.) B: Käthchen von Heilbronn, ein deutſch. C. 73. ()

Manes, Alfr., Rechts- u. Staatswiſſenſchaften, Verſichergswеſ., Dr. phil. et jur., Gen.-Sekr. d. deutſch. Vereins f. Verſich.-Wiſſenſch., Red. d. Zeitſchr. f. d. geſamte Verſicherungs-Wiſſenſch. Berlin W 50, (Wilmersdorf), Spichernſtr. 22 I. (Frankfurt a. M. [27]9 77.) B: Recht d. Pſeudonyms 98; D. Diebſtahlverſicherg 99; Reichsgeſ. üb. d. priv. Verſ.-Unternehmgn 01; Haftpflichtverſicherg 02; Verſich.-Wiſſenſch. auf dtſchen Hochſchulen 03. H: Veröffentlichgn des deutſch. Vereins für Verſich.-Wiſſenſchaft ſeit 03.

Manetho, G., ſ. Geßmann, G. W.

Manfred, J., ſ. Mautſch, Julius.

Mang, Adolf, Gr. Reallehr. Heidelberg, Bunſenſtr. 2. (Krautheim a. Jagſt [7]4 49.) B: Grundzüge d. Chemie, Mineralogie, Geologie u. Geſundheitslehre 81, 2. A. 84; Geſundheitslehre 88, 2. A. 01; Anleit. z. häusl. Buchführung u. Wohlfahrtspflege 89, 6. A. 95; Führung e. Haushalts in beſcheidenen Verhältn. 90, 2. A. unt. d. T.: Prakt. Haushaltbuch 01; Sparſamer Haushalt 90, 3. A. 02; Deutſches Rechenbuch (m. G. Herrigel), 15. A. 03; Wegweiſer z. Lebensglück 93; Kurzgefaßte Anleitung zur häusl. Buchführung 94, 3. A. 02; Mangs Volksleſebücher 94 II; Anleitungen zum Mangſchen Tellurium-Lunarium, 2. A. 01, Univerſalapparat, 2. A. 01 u. vielen and. zerlegb. Lehrmitt. d. aſtron. Geograph. 01.

Mangold, Ludw., ♆, Dr. phil., U. Doz., Prf. Budapeſt, Eötvösg. 19. (Preßburg [28]2 50.) B: Weltgeſch. 78 I; Weltgeſch. für Mittelſchulen 78/79 III, 5. A. 02; Pragmat. Geſch. d. Ungarn 84, 4. A. 02.

Mangold, Wilh., Lit♛, Dr. phil., Prf. am Ask. Gymnaſ. Berlin SW 47.) Großbeerenſtr. 71. (Darmſtadt [16]12 48.) B: Molières Tartuffe, Geſch. u. Kritik 81; Voltairiana inedita 01.

Mangoldt, Karl v., ⊟, Politik, Dr. jur., Geſchäftsf. d. „Vereins Reichswohnungs-Geſetz“. Dresden, Kaitzenſtr. 27. (Freiburg i. B. [9]9 68.) B: Aus zwei dtſch. Kleinſtädten 94; Die ſoz. Frage u. d. oberen Klaſſen 95; D. „Verein Reichs-Wohnungsgeſetz“ u. ſeine Vorſchläge 98.

Manitius, Max, ♛, mittelalterl. Lit.-♆, Dr. phil., Privatgel. Radebeul b. Dresden. (Dresden [23]3 58.) B: Anonymi de situ orbis libri duo 84; Zu Aldhelm u.

Canda 86; Sexti Amarcii Galli Sermones 88; Dtsche Gesch. unt. d. sächs. u. salisch. Kaisern 89; Gesch. d. christl. latein. Poesie bis zur Mitte d. 8. Jhdts. 91; Philologisches aus alt. Bibliothekskatalog. 92; Analekten z. Gesch. d. Horaz i. MA. 93; Gesch. des MA. 00; Beiträge z. Gesch. d. Ovid i. Mittelalter 00. *

Mankiewicz, Jul. (Pf. Adam Riese), Finanzwiss., Dr. jur., Prokurist d. Direktion d. Diskonto-Gesellsch. Frankfurt a. M., Neue Mainzerstr. 43. (Berlin [14]|1 73.) **B:** Die Rechte u. Pflichten des Aufsichtsrats der Akt.-Ges. 99.

Mann, Bernhard, ♂, **Ue:** EFDNSchw. Berlin\W, Körnerstr. 1. **Uc:** Rom. und Nov. v. Ahrenberg, Anna Baadsgaard, v. Barner-Aagaard, Bergsöe, Christmas, Dahl, Granath, Joh. Jörgensen, Lindhé, Muusmann, A. v. Schumacher.

Mann, Fr. Franziska, Skizzen, Essays, ♁. Berlin W, Behrenstr. 52. **B:** Könige ohne Land, Alte Mädchen 03.

Mann, Heinrich, Roman, Nov., Übersetzgn. München, Jägerstr. 3 b, z. Z. in Florenz. **B:** Das Wunderbare; Im Schlaraffenland; D. Göttinnen oder die 3 Romane d. Herzogin v. Assy 03 III. (*)

Mann, Frau Mathilde, geb. Scheven, **Ue:** DNSchwedEFI. Altona-Ottensen, Fischersallee 20.

Mann, Max Friedr., neuere Sprachen, Germanistik, ♂, Dr. phil., ObLehr., Hrsg. v. Beiblatt z. „Anglia"; „Neusprachl. Reformbibliothek". Frankfurt a. M., Königstr. 36. (Nentschau b. Hof [27]|9 60.) **B:** D. Physiologus d. Philipp von Thaun 84; Der Bestiaire divin des Guillaume le Clerc 88; Lafontaines Fabeln (Ausg.) 91; Mark Twain, A Tramp abroad (Ausg.) 01; Shakespeare, Julius Caesar (Ausg.) 01.

Mann, Thomas, Rom. u. Nov. München, Conradstr. 11. (Lübeck [6]|6 75.) **B:** D. kleine Herr Friedemann, N. 98; Buddenbrooks, R. 01, neue wohlfeile Ausg. 03; Tristan, N. 03.

Mann im Monde, s. Beta, Ottom. Heinr.

Mannes, Wilh., WBJ., Red. v. „Dtsch. Gewerbe- u. Handelsbl.", „D. Badeanstalt" u. d. wirtschaftspolit. Zeitgskorresp. „Gewerbe". Berlin W 62, Kurfürstenstr. 74.

Manno, Carl, s. Lemke, Karl v.

Mannsberg, Paul, s. Peitl, Paul.

Mannstaedt, Wilh., ♂, ♁, **Ue:** EF. Berlin-Steglitz, Elisenstr. 9. (Bielefeld [20]|8 37.) **B:** Alles mobil, P. 66; Preuß. Farben, P. 66; Berl. Feuerwehr, Bst. 66; Abenteuer e. Berl. Gesangvereins, Bst. 66; So muß es kommen, P. 67; Milchmädchen v. Schönebg, P. 68; Krieg u. Frieden, P. 70; Theaterfreiheit, P. 70; Fromme Schwester, P. 71; An den Ufern der Spree, Bst. 73; Luftschlösser, P. 75; Eine resolute Frau, P. 76; Flamina, P. 77; So sind sie alle, P. 77; In harter Lehre, Bst. 77; Traumbilder, P. 78; Sein Meisterstück, P. 79; Im Strudel, P. 80; Junge Leutnant, P. 80; Kunstreiter, P. 80; Unser Otto, P. 81; Neue Welt, P. 82; Tolle Wenzel, P. 82; Villa Sansfouci, P. 83; Schöne Ungarin, P. 83; Vetter Brausewetter, P. 84; Walzerkönig, P. 84; D. wilde Katze, P. 85; Kl. Prinzessin, D. 85; Stabstrompeter, P. 86; Waldteufel, P. 86; Spottvögel, P. 87; Höhere Töchter, P. 87; Nikiki, D. 87; D. Glücksritter, D. 87; D. Himmelsleiter, P. 88; Schmetterlinge, P. 88; Leuchtkugeln, P. 89; Leichtes Blut 89; Fideles Haus, P. 90; Berl. Pflaster, P. 91; Wein, Weib u. Gesang, P. 91; Tanzteufel, P. 92; Mod. Babylon, P. 92; Goldlotte, P. 93; Brillantenkönigin, P.; Uns. Rentiers, P.; Tolle Nacht, P. 95; Wilde Sache, P. 96; Abenteuer im Harem, P. 97; Ein fideler Abend, P. 97; Berl. Fahrten, P. 97; Tugendfalle, P. 98; Liebesdiplomatie, Lsp. 98; Reiz. Füßchen, Lsp. 98; Schiddebolds Engel, P. 99; Silberne Pantoffel, D. 02.

Mansberg, Rich. Frhr. v., Kultur- u. Kunst♛ Sachsens, Wappenkunde, Oberstleutn. a. D. Dresden. ()

Mantuani, Josef, Kunst- u. Mus.♛, Dr. phil., Amanuensis d. Hof-Bibl. Wien I, Hofburg. **B:** Prof. Josef Böhm 95; Tabulae codicum manuscript. praeter graecos et orientales, in bibliotheca palatina Vindobonensi asservatorum 97|99 II; J. Gallus, Biogr. u. Werke I 99; Tuotilo und die Elfenbeinschnitzerei am „Evangelium longum" zu St. Gallen 00; Üb. d. Beginn d. Notendr. 01; Beethoven u. Max Klingers Beethoven-Statue 02; D. Riesentor zu St. Stephan in Wien 03.

Manz, Gust., BP., Lit♛, ♂, Dr. phil., ♂-Red. d. „Tägl. Rundschau". Berlin W, Uhlandstr. 159. (Karlsruhe [12]|12 68.) **B:** M. Beer 92; Das Tageb., G. 92. ♄: Gött, Verbotene Früchte, 94. ()

Mappes, Anton, ♂, Nov., Kritik, Chefred. d. „Saison", Zeitschr. f. d. Interessen d. Berl. Theater 2c. Berlin C, Neue Friedrichstr. 22 a. (München [25]|12 68.)

Mappes, Frau Katharina (Pf. K. de la Morière), ♂, Kritik. Berlin C, Neue Friedrichstr. 22 a. (ebda [29]|7 70.)

Mar, Hans, s. Lipp, Joh.

Maraffe, Frau Marg. (Pf. f. ♆ M. Morgan), Jugendschr. Berlin W, Viktoriastr. 12. (ebda.) **B:** Backfischbriefe aus Kairo 99.

Marbach, Friedr., Dr. phil., Realsch.-Oberlehr. Neustadt a. Orla. (Bildungen [23]|6 64.) **B:** Die Psychologie d. Firmianus Lactantius 89.

Marbach, Hans, Nov., ♆, ♁, Dr. phil. Leipzig, Schützenstr. 2 II. ([2]|1 41.) **B:** Lorenz v. Medici, Dr. 66; Timoleon, Dr.

69; Ged. 69; Marius i. Minturnä, Dr. 75; A. Irrwegen, Erz. 80; Myster d. Kunst 90; Christus u. Faust; Gedanken über Religion u. Sittlichkeit 01; König und Kaufmann, Dr. 03.

Marby, Amalie, Roman. Cottbus, Auguststraße 34. (eboa 29/8 34.) **B:** Gebundene Herzen, R. 82; Hanka, R. 89, 4. A. 99; D. Brandowis, R. 88; Im Hafen, R. 89; Höh. Gewalten, R. 90; D. Salonfee, R. 91; D. Stern v. Mostar, R. 92; Haus Dodendorf, R. 94.

Marcanus, ſ. Eversbuſch, Odk.

March, Hans v. der, ſ. Schakowitz, Hans.

Marchand, Frl. Marg. Emma, (t.), Lehrerin. Kürenz b. Trier. (Kell 14/9 59.) **B:** Mädchenerziehg nach d. Geiſte d. kath. Kirche 91; D. erziehl. Wort 93; Patriot. Ged. 97.

Marck, Hugo v., ⚔, Militärrecht, Dr. jur., o. Hon.P. Greifswald, Steinbeckerſtr. 12. (Liegnitz 7/1 51.) ()

Marcks, Erich, ♛, Dr. phil., o. UPr., GHofR. Heidelberg, Scheffelſtr. 7. (Magdeburg 17/11 61.) **B:** Bundesgenoſſenkrieg 91—98 v. Chr. 84; De alis 86; Zuſammenkunft v. Bayonne, frz. Staatsleben und Spanien v. 1563—67 89; Gasp. von Coligny I 92; H. Baumgarten 94; Kaiſer Wilhelm I 97, 4. A. 00; Kgn Eliſabeth v. Engl. u. ihre Zeit 97; Zu Bismarcks Gedächtnis (m. Schmoller u. Lenz) 99; Bismarcks Gedanken und Erinnerungen, krit. Würdigung 99; Deutſchland u. Engl. in den groß. europ. Krijen ſeit der Reformation 00; England and Germany 00; Bismarck 01; Wilhelm I, Rede 02; K. Häußer 03; Die Univ. Heidelberg im 19. Jahrh. 03; Die imperialiſt. Idee in der Gegenw. 03.

Marcks, Johs Friedr., Dr. phil., GOb.-Lehr. Cöln a./Rh., Duffesbach 36. (Crefeld 15/5 60.) **B:** Symbola critica ad epistologr. Graecos 83; D. Rote Kreuz 00.

Marckwald, Ernſt, elſaß-lothring. Bibliogr. u. ♛, Dr. phil., Bibl. a. d. kaiſ. Univ.- u. Landesbibl. Straßburg i. E., Herderſtr. 36. (Berlin 22/3 69.)

Marco, L., ſ. Cohn, Martha.

Marcour, Eduard, (k.), Dr. phil., M. d. R. u. d. Pr. Abg H., Dir. d. Görres-Druckerei, Chefred. d. „Cobl. Volksztg“. Coblenz. (Calcar 24/10 48.) **B:** P. Canisius 81; Tilly 84; Wer hat Magdeburg zerſtört 85. ()

Marcus, Eli (Pſ. Natzohme), niederdeutſche Dichtgn u. Volksſtücke, Kaufmann. Münſter i. W., Bogenſtr. 19. (ebda 26/1 54.) **B:** De graute Kumeet 01; Hiärlens Fennand 02; Lünings Lena 02; Schnippjel 02; Jans Kraz 03; Dübörgemös 03; Up Bruutſchau 03. *

Marcus, Hugo. Berlin W, Fürtherſtr. 11a I. (Posen 6/7 80.) **B:** Frühlingsglück, R. 00; Allgem. Bildg i. Gegenwart, Vergangenheit u. Zukunft 03.

Marcuſe, Ad. (Pſ. gelegentl. A. Verus), ☽, ☉, ∩, ♁, Dr. phil., Aſtronom bei der Kgl. Sternwarte, UDoz. Berlin-Großlichterfelde, Wilhelmſtr. 5. (Magdeburg 17/11 60.) **B:** D. phyſ. Beſchaffenheit d. Kometen 84; Beobachtungs-Ergebniſſe d. Kgl. Sternwarte zu Berlin, Heft 4, 88, Heft 7, 97; Die Hawaiiſchen Inſeln 94; Die atmoſph. Luft 96; Die photogr. Beſtimmungsweiſe d. Polhöhe 98; Beitr. z. nautiſchen Aſtronomie 99; Anwendung photograph. Methoden z. geogr. Ortsbeſtimmung 99; Ergebniſſe d. Polhöhenbeſtimmungen i. Berlin 02; Erdphyſik 02; Geſtalt, Größe und Dichte der Erde 03; Handb. d. geograph. Ortsbeſtimmung auf Reiſen 04.

Marcuſe, Julian (Pſ. Dr. Max Bylo), ♛ der ✗, Hygiene, Dr. med., Arzt. Mannheim R 7 32. (Posen 1/8 62.) **B:** Diätetik im Altertum 99; Hydrotherapie im Altertum 00 Hygien. Plaudereien 01/02; Bäder- u. Badewesen i. Vergang. u. Gegenw. 02/03; Leitfaden für Sanitätskolonnen 03. **Mith:** Goldenes Buch f. Geſundheit 03/04.

Marck, Frl. Gabriele, ASV., Nov. Baden b. Wien, Vöslauerſtr. 35. (Brünn.)

Margella, G., ſ. Jacob, Guſtav.

Marholm, Laura, ſ. Hanſſon-Marholm.

Maria, Tante, ſ. Hohoff, Maria.

Marianus, ſ. Keil, Joſ. [beth.

Mariels, E., ſ. Schaefer, Marie Eliſa-

Marius, Franz, ſ. Feldhaus, Frz M.

Mark, Alfons, ſ. Reimger, Max.

Mark, Regina, ſ. Goldſchmidt, Regina.

Markgraf, Hermann, ſchlesw. ♛, Dr. phil., Proſ., Dir. d. Stadtbibl. und des Stadtarchivs. Breslau, Roßmarkt 7/9. (Cottbus 30/5 38.) **H:** Ss. rer. Siles. 7—17 72/01; Cod. dipl. Sil. 11 14 82/89; Schleſ. Lehns- u. Beſitzurkunden 81/83; Mitteilungen aus d. Stadtarchiv zu Breslau 2c. 94/96.

Markovics, Maria Antoinette v. (Pſ. Emil de la Tour u. v. Leitton), Pl., ✓, Roman. Berlin W, Kurfürſtenſtr. 148. (Rostock 14/12 59.) ()

Markſcheffel, Karl, Dr. phil., RGPrf. Weimar. (Jan. 53.) **B:** Der internat. Schülerbriefwechſel 03. (*)

Markward, ſ. Kordon, Hans.

Marlet-Cop, Mara, ſ. Berks, Mara v.

Maro, Francis, ſ. Franzos, Marie.

Marold, Karl, germaniſt. Ψ, Dr. phil., Oberlehr., Prf. Königsberg i. Pr., Auguſtaſtr. 6. (Jodzen 25/10 50.) **B:** D. chriſtl. Dichter Juvencus 86; Hartmann v. Aue, Wolfram v. Eſchenbach, Gottfr. v. Straßburg, Ausw. a. d. höf. Epos 92, 2. A. 96.

Marpmann, Georg Friedr. Adolf, Naturwiſſ., Vorſt. e. hygien. Inſtituts, Red. d. „Zeitſchr. f. angew. Mikroſkopie“ u. d. „Monatsblätter für Färber u. Drucker“. Leipzig, Salomonſtr. 25. (Gr.-Munzel

3/8 49.) **B:** Bakterienkunde 84; Handwörterb. d. chem. analyt. Technik 00|01; Handwörterb. d. chem. Betriebstechnik u. Maschinenkunde 03. ()

Marpurg, Otto, ✓, ♆, ✆, **Ue:** EF., Bibliothek. a. D., Lehr. am Knaben-Institut. Werneuchen b. Berlin. (Königslutter 20/6 43.) **B:** Wie ich zu m. Frau kam, Hum.; Geld oder eine Millionenerbsch., Lsp. 94; Tollköpfchen, Vst. (mit Pauline M.) 99; Festsp. z. Einweihg e. Unterrichtsgebäudes, Lsp. 97; Allerlei a. guten u. bösen Tagen, G. 02. **Bearb:** Bulwer, Money. **Ue:** Th. Hatton, Skizzieren in Aquarell-Malerei nach der Natur 02; S. J. Cartlidge, Ölmalerei f. Anfänger 02.

Marré, Ernst (Carl Nikolaus), (Pf. v. Nicolai), Ψ (Orientalia), Ethnogr., Nov. Leipzig, Brandvorwerkstr. 22. (Magdeburg-Sudenburg 28/12 74.) **B:** Mod. Ästhetikum 94; Spiritismus 96; Cöthen 99; Sprache d. Hausa 00.

Marriot, Dolly, f. Kossak, Marg.

Marriot, Emil, f. Mataja, Emilie.

Marschik, Alexander, OeF., Dr. jur., Hof- u. Ger.-Advokat, Verteid. in Strafsachen, vereid. Sachverständ. f. Stenogr. Wien II/2, Praterstr. 33.

Marschner, Carl Wilhelm, ✆, ♆, ✓, Musik♛, Nov., Red. d. „Allg. dtsch. Universitätszig."m. d. Beibl. „Äsculap". Berlin-Karlshorst, Prinz Eitel Fritzstr. 17. (Berlin 7/6 64.) **B:** Neros Tod, dr. G. 85; D. Horatier, Tr. 87; Ich habs gewagt! Dr. 89; Blaue Schuhe, Sch. 90; Mozart, Festsp. 91; Kritik d. christl. Kirche 91; Freya, Dialog 92; Konrad Freiwalt (D. Bauern), Tr. 92; Enoch Arden, O. (Musik v. Vict. Hansmann) 93; Ruhm v. Roßbach, Sch. 93; D. Maibaum, O. 94; Virginia, O. 95; R. Wagners Einfluß a. d. mod. Opernkomp. 96; Raugräfin 97; Nazarener, O. 98; D. Janko-Klavier 99; D. Vibrationstherapie 99; Berliner Foyer-Gespräche 02; Zeit- u. Streit-Gespräche 03.

Marschner, Franz, ♫, Musiktheorie, Dr. phil., Prf. Wien XVIII, Währingerstr. 146. (Leitmeritz 26/3 55.)

Marschner, Robert, Sozialpolitik, Dr. jur., Doz., Advokat, Sekr. d. Arb.-Unfall-Vers.-Anstalt. Prag 1075|II. (ebda 4/7 65.) **B:** D. Unfallversicherung in Österreich 96; Bericht üb. d. Organisation u. Gebarungsergebnisse d. reichs-deutsch. Berufsgenossenschaften (mit Dr. Haubner) 97; Stellung des Unf.-V.-Ges. zum privaten Schadenersatzrecht 99; D. Mitwirkg d. Lehrer am soz. Friedenswerke 02; D. Schiedsgerichte a. d. Geb. d. Arbeiterversicherung 03. *

Marshall, Wil. (Pf. Philopsyllus, Equiso), Naturwiff., Essay, Dr. phil., ao. UP., MitHrsg. d. „Dtsch. Tierfreund". Leipzig, Felixstr. 2. (Weimar 6/9 45.) **B:** Der Floh 78; Spaziergänge eines Naturforschers 88, 3. A. 96; Tiefsee u. ihr Leben 88; Papageien 89; Spechte 89; Neueröffnetes Arzneikästlein 94; Plaud. u. Vorträge 95 II; D. deutschen Meere u. ihre Bewohner 97; Im Wechsel d. Tage 98; Zoolog. Plaudereien I 99, II 02; Gesellige Tiere 02. **Ue:** Garner, Sprache d. Affen 00. ()

Marsop, Paul, Kunstkritit, ✓, Dr. phil. München u. Rom, via della Vignaccia 64. (Postadr.: München, Gesellsch. Museum, Promenadestr.) (Berlin 6/10 56.) **B:** Neudtsche Kapellmeistermusik 85; Unf.-Illustionen 86; Musikal. Essays 99. ()

Marta, Franz, f. Splett, Franz.

Martell, Karl, f. Vierath, Willy.

Martellus, f. Klopfer, Carl Ed.

Marten, Ad., SemLehr. Hannover, Ubbenstr. 20. (Wehrendorf 28/8 43.) **B:** Weltkunde 73, 19. A. 01; Realienbuch 78, 13. A. 00; Turnsp. 83, 6. A. 98; Raumlehre 91; Friedr. Kranckes 01; Anweisungen und Aufgaben f. d. Linearzeichnen 04.

Martens, Adolf, ✪, Ing., GRegR., Prf., Dir. der mech.-techn. Versuchs-Anst. Berlin W 62, Nürnbergerstr. 71. (Backendorf 6/8 50.) **B:** Handbuch d. Materialienkunde 98. ()

Martens, Edu. v., ♈, Dr. med. et phil., ao. UP., GRegR., 2. Dir. d. zool. Mus. Berlin NW, Paulstr. 11. (Stuttgart 18/4 31.) **B:** Fachschr. ()

Martens, Kurt, Nov., Roman, ✆, ♆, Kritik. München-Gern, Düllstr. 5. (Leipzig 21/7 70.) **B:** Sinkende Schwimmer, R. 92; Wie ein Strahl verglimmt, Dr. 95; Gehetzten Seelen, R. 97; Roman aus der Décadence, R. 98; Tagebuch e. Baronesse v. Treuth, R. 99; D. Vollendung, R. 02; Kaspar Hauser, Dr. 03.

Martens, Peter Christoph (Pf. C. Harten), ✒, ♫, ✉, ♆, ✓, Lehr. Hamburg, Rödingsmarkt 70. (Inzmühlen 1/4 48.) **B:** Method. Unterr.-Briefe z. Selbststudium in dtscher Sprache, Buchführung, Rechnen 88; Offene Pädagog. Briefe 89|90; Erudisit. Sittenlehre 93; Prakt. Einführg in d. gesamte kaufm. Buchführg 99, 2. A. 01; Am Lebenswege (Theosoph. Brevier) 99/01 III; Kaufm. Schriftführg 00; Konsular- u. Kolonialrecht 00; Intern. Buchführungsrecht (mit Dr. Huberti) 00; Wie kann man ein guter Buchhalter werden? (mit v. Erlach) 00; Die gesamte Schriftführg d. Gewerbetreibenden 02; Biographien u. Lehren von Philosophen: I. Johannes der Täufer, II. Paulus der Heidenapostel 02 u. v. a.

Martens, Rolf Wolfgang, ✓, ♆, ✆, ♫. Berlin W 30, Neue Winterfeldtstr. 18 I. (ebda 11|968.) **B:** Charfreitagszauber (Frühling) 95; Befreite Flügel, mod. G. 99; Störtebecker, Tr. 03. (*)

Martens, Wilhelm, ♛, Dr. phil., GP.

Konstanz, Obere Laube 1. (Karlsruhe $^{2}/_{1}$ 58.) ()

Martersteig, Max, Theaterψ, ⊙, ⊛, ✠. Berlin-Schmargendorf, Hundekehlestr. 12. (Weimar $^{11}/_{2}$ 53.) **B**: P. A. Wolff 79; Jelta u. Ruben, Dichtg 81; Werner von Kuonefalk, Dichtg 85; Demetrius v. F. Hebbel, vollendet u. bearb. 93; D. Schauspieler, e. künstler. Problem 00; Giov. Segantini 04. **H**: Protokolle d. Mannheim. Theat. 90; Jahrbuch d. bild. Kunst 02 u. 03.

Marthen, W., s. Diemar, Adamine v.

Marthens, Erich, s. Samter, Heinr.

Marti, Fritz, Red. d. „N. Zürich. Ztg." Zürich, Schw., Freudenbergstr. 30. (Othmarsingen $^{26}/_{4}$ 66.) **B**: Schmerzenskinder, N. 89; Sonnenglauben, N. 96; Vorspiel d. Lebens, N. 97; Dr. F. Dula 98; Die Schützengesellschaft d. Stadt Zürich 98.

Marti, Karl, Altes Test., D., o. UP. Bern, Marienstr. 25. (Bubendorf $^{25}/_{4}$ 55.) **B**: Prophet Jeremia v. Anatot 89; Der richt. Standpunkt z. Beurteilg d. abweich. theolog. Anschauungen 90; Prophet Sacharja 92; Einfluß d. Ergebnisse d. neuesten AT. Forschungen auf Religionsgesch. und Glaubenslehre 94; Gesch. der israel. Religion (2. A. u. d. T.: A. Kayser's Theol. d. AT 94), 4. A. 03; Kurzgef. Gramm. der bibl.-aramäischen Spr. 96; D. Buch Jesaja erkl. 00; D. Buch Daniel erkl. 01. **H**: Kurz. Hand-Kommentar zum AT. 97.

Martin, Ernst, ätsche Pr. phil., o. UP. Straßburg, Ruprechts-Allee 41. (Jena $^{5}/_{5}$ 41.) **B**: Grammat. u. Glossar zu d. Nibelunge Nôt 65; Bemerkungen zu Kudrun 67; Zur Gralsage 80; N. Fragmente d. Ged. von d. Vos Reinaerde u. d. Bruchstück van bere Wisselaume 89; Mhd. Grammat., 12. A. 96; Wörterb. d. elsäß. Mundarten 97. **H**: Gudrun 72; Reinaert 74; Roman de Renart 82/87; Wackernagel, Lit. G. 79, 94 II; Parcival u. Titurel I 00, II 03.

Martin, H., s. Triesch, Friedr. Gust.

Martin, Karl, Musik- u. Theaterkritik, Kommunalpolitik, Red. am „Bresl. Gen.-Anz." Breslau, Schl., Höfchenstr. 53 a II. (Eichstätt $^{4}/_{11}$ 77.)

Martin, Karl, Forschungsreisen, Paläontologie, Dr. phil., o. UP., Direkt. d. geolog. Museums, Hrsg. d. „Sigen d. Geol. Reichsmus. in Leiden". Leiden, Holland, Breestraat 55. (Oldenburg i. Gr. $^{24}/_{11}$ 51.) **B**: Niederl. u. nordwestd. Sedimentärgeschiebe 78; Die Tertiärschichten auf Java 79/80; Bericht über e. Reise nach Niederl. Westindien 88; Reisen in d. Molukken 94; Geol. Teil 03.

Martin, Karl, Ψ, Dr. phil., Prf., Vorst. d. Realsch. Sinsheim a. E., Bad. (Emmendingen $^{28}/_{8}$ 67.) **B**: Konversationsunterr. im Italienischen nach Hölzels Bildertaf. 96/00 III; Ital. Sprachlehre 97. **H**: Lanfrey, Campagnes de 1805—1807 98.

Martin, Frau Lina (Pf. L. Martin), Roman, Nov., ⊙, ✠. Würzburg, Adelgundenstr. 19/o. (Frankenthal $^{9}/_{11}$ 67.) **B**: Bunte Blätter, G. 01.

Martin, Paul, s. Rade, P. M.

Martin, Wilh., ✓, ÖKR. a. D. Cannstatt. (Kleingartach $^{13}/_{8}$ 52.) **B**: Hauptlehren d. neueren Landw. 69, 8. A. u. d. T.: Kurzes Lehrb. d. Landw. 98, 9. A. 02; Rechnung d. Landw. 71; Handb. d. Landw. 72, 5. A. 99; Tägl. Leben 74, 3. A. 83; Feldbereiningsfrage in Württ. 75; Geogr. f. Landwirte 93; Landmann in d. Familie 93; Pflanzl. u. tier. Schädlinge 93; D. Rind 94; D. deutsche Bauer in der Vergangenh. u. in der Gegenw. 02. ()

Martinak, Edu., Ψ, ⁂, ⊞, Dr. phil., GDir., ao. UP., Graz, Lichtenfelsg. 5. (Warasdin $^{5}/_{9}$ 59.) **B**: Fünf Wochen Hospitierung an Berl. Gymnasien 92; Einige neuere Anf. üb. Vererbung moral. Eigenschaften u. die pädag. Praxis 93; D. Logik Lockes 94; Z. Begriffsbestimmg d. intellekt. Gefühle u. d. Interesses 95; Über einige logische Schwierigkeiten in d. Sprachlehrbüchern unf. Volks- u. Bürgerschulen 98; Psychol. Untersuchungen über Prüfen u. Klassifizieren 00; Psychol. Untersuchgen zur Bedeutungslehre 01.

?Martinelli, Jeannot, Journal., Krit., ⊛, ⊙. Berlin. (Dünaburg $^{26}/_{2}$ 65.)

Martinez, Aug., ✓, ⊙. Wien III, Sofienbrückeng. 9. (Innsbruck $^{23}/_{4}$ 44.) **B**: Haller-Mauern (mit F. Rumpl); Wiener Ateliers 91/96 VIII; Wiener Skizzen 96.

Martini, Frl. Luise v., ÆSB., FDS., ⊛, Nov., **Uc**: Kroat. Agram, Kasicg. 11. (ebda $^{9}/_{6}$ 75.)

Martini, Frau Selma, geb. Bauer (Pf. Martin Bauer), Roman. Breslau, Kreuzburgerstr. 25 III. (Rohow $^{8}/_{10}$ 53.) **B**: Enid 88; Schloßfrau v. Ilbeneu 90; Herzensirren 90/91; Gräfin Erika 92; Gerdas Heirat 92; Um d. Namen 93; D. Schwestern 94; Malchow, R. 95; Junge Liebe, R. 97; Um Glück u. Leben; Die Rechte, R. 98 II; Zug um Zug 01; Evelyns Lehrjahre, R. 01.

Martius, Friedr., ✗, Dr. med., o. ö. UP. Rostock, Friedr. Franzstr. 7. ($^{7}/_{9}$ 50.) **B**: (m. Lüttke): Magensäure d. Menschen 92; Tachycardie 95; Achylia gastrica 97; Pathogenese innerer Krankheiten 98.

Martius, Götz, Psycholog., ⁂, o. UP., Dr. phil. Kiel. (Erxleben $^{7}/_{3}$ 53.) **B**: Zur Lehre vom Urteil 77; Beiträge z. Psychol. u. Philos. 96. ()

Martius, Wilh., christl. Philanthropie, Dr. phil. Pastor. Freienbessingen, Kr. Langensalza. (Erxleben $^{13}/_{2}$ 46.) **B**: Handb. d. dtsch. Trinker- u. Trunksuchtsfrage 91; D. jetzigen Mäßigkeitsbestrebgn in Deutschl., Österr., Rußl. u. Norw. 93;

Ersatz f. Branntwein u. a. geist. Getränke 94; Trunksucht u. Unzucht 96; Die erweckl. Predigt 97; Die schulentlass., erwerbsarbeit. Jugend u. d. Alkohol 00, 2. A. 03; Die ältere dtsche Mäßigkeits- u. Enthaltsamkeitsbewegung (1838—1848) u. ihre Bedeutung für die Gegenwart 01 u. a.

Marty, Ant., ⁂, Dr. phil., o. UProf. Prag II, Marieng. 35. (Schwyz $^{18}/_{10}$ 47.) **B:** Fachschr. ()

Martyn, Gg., Nov. Berlin SW, Großbeerenstr. 47. (Breslau $^{5}/_{1}$ 63.)

Marx, Ernst, ♑, Dr. phil., Priv.-Doz. a. d. Techn. Hochsch. Stuttgart, Sonnenbergstr. 7 I. (Mannheim $^{16}/_{5}$ 65.) **B:** Studien z. Gesch. d. niederl. Aufstandes 02.

Marx, Eugen, VB., KommerzialR., Verl.-Buchh. (Firma A. Hartleben), Red. d. „Deutsch. Rundschau f. Geogr." und d. „Neuest. Erfind. u. Erfahrungen". Wien I, Seilerstätte 19.

Marx, Friedr., k. k. Oberst i. R. Graz, Franciskstr. 12. (Steinfeld, Kärnten, $^{20}/_{10}$ 30.) **B:** Gemüt u. Welt, 3. A. 77; Olympias, Dr. 63; Jakobäa von Bayern, Sch. 67; König Nal, Dr. 68; Alessandro Poerio, Biogr. u. G. 68; Zwischen zwei Kriegen, N. 78; Die Freiherren von Teuffenbach 94. H: Longfellows G., Ausw. 67. ()

Marx, Jakob, (k.), ♑, D., Dr. phil., Prof. am Pr. Sem. Trier. (Landscheid $^{7}/_{5}$ 55.) **B:** Die Vita Gregorii IX 89; Kirchenvermögensrecht 97; Lehrb. d. Kirchengesch. 98, 2. A. 03; Abriß d. Patrologie 01. ()

Marzo, s. Holthausen, Marie.

Masaidek, Franz, DDeSchG., CC., ⁄, Humor. Wien V/2, Einsiedlerg. 29. (ebda $^{3}/_{10}$ 40.) **B:** Gimpelmeyers Krönungsfahrt nach Pest 67; Staberl als Fremdenführer 68; Gimpelmeyer beim Konzil 69; Wien u. d. Wiener a. der Spottvogelperspektive 73; G. v. Schönerer, 1.|5. A. 87; Lose Gedanken, 1. u. 2. A. 91; Herzerfrischgen; Erinnerungen an Anzengruber 93; Geflügelte Worte a. u. üb. Österr. 96; G. Schönerer u. d. dtschnation. Bewegg. 3. Tauf. 97. ()

Masche, Fr., s. Kühne, Julie.

Mascotte, s. Hofmann, Hans.

Maskus, Carl, ♑, ♓, Dr. phil., Sem.-Dir. Trier. (Oblau $^{7}/_{11}$ 61.) **B:** Bischof Otto I. v. Bamberg 89; Wilh. II. 92; Geschichtsbilder 94, 3. A. 00. ()

Maß, Konrad, Nov., ♑, Stadt R. Stettin, Derfflingerstr. 5 I. (Anklam $^{16}/_{11}$ 67.) **B:** Pommersche Gesch. 99; Goldschmuck v. Hiddensee 02; Haus Stavenhagen 02; Sylvia 03; Dörch Blaumen un Nettel 03. *

Maßmann, Julius, Kultur- u. Kunst ♑, Rom., Realsch Lehr. Uddesloe, Schleswig-Holst. (Segeberg $^{31}/_{5}$ 51.)

Massot, Wilhelm, ♓, Dr. phil., Lehrer a. d. Preuß. höh. Fachschule f. Textilindustr. Crefeld, Hofstr. 50. (Wiesbaden $^{21}/_{6}$ 64.)

B: Kurze Anleitg z. Appreturanalyse 00.

Massow, Wilh. v., BP., Politik, Hauptmann a. D., Berl. Vertr. d. Münchner „Allg. Ztg.". Berlin-Großlichterfelde, Moltkestr. 42 A, Bureau Berlin SW, Bernburgerstr. 4. (Woblanse $^{8}/_{6}$ 55.) **B:** Aus Krim u. Kaukasus 02; D. Polennot i. dtsch. Osten 03.

Mataja, Frl. Emilie (Pf. Emil Mariot), DDeSchG., Roman, ⁄. Wien II, Schüttelstr. 31. (ebda $^{20}/_{11}$ 55.) **B:** Fam. Hartenberg, R. 82, 3. A. 95; Geistlicher Tod, R. 84, 6. A. 99; Novellen 87 II, 2. A. 97; Die Unzufriedenen, R. 88, 2. A. 89; Mod. Menschen, R. 94, 2. A. 00; D. Starken u. die Schwachen u. a. Nov. 94, 3. A. 99; Caritas, R. 95, 2. A. 99; Seine Gottheit, R. 96, 4. A. 00; Junge Ehe, R. 97, 4. A. 00; Der Heiratsmarkt, Sittenb.; Gretes Glück, Sch. 97; Auferstehung, R. 98, 3. A. 00; Tiergesch. 99; Schlimme Ehen, N. 91. ()

Mataja, Vikt., ⚖, Dr. jur., Sektionschef u. Vorst. d. handelsstat. Dienstes sowie des arbeitsstatist. Amtes i. Handelsminist. Wien III, Hetzg. 34. (ebda $^{20}/_{7}$ 57.) **B:** Unternehmergewinn 84; Recht d. Schadenersatzes vom Standpunkt d. Nat.-Ök. 88; Großmagazine u. Kleinhandel 91; Grundriß d. Gewerberechts u. d. Arbeiterversicherung 99.

Mathies, Baron Paul de (Pf. Ausgar Albing), (k.), Roman, Religions⁂, päpstl. Geh. Kammerherr di spada e cappa. Rom, Palazzo Sebastiani, via degli Staderaj 19. (Hamburg $^{12}/_{5}$ 68.) **B:** Moribus Paternis, Erz. 98, 2. A. 03 II; D. Pessimist, R. 99 II; Die Überseer, R. 00; Ist Religion lehrbar 2c. 02. *

Matt, Hans v., (k.), ♓, Red. d. „Schweiz. Rundschau" u. des „Nidwaldner Volksbl." Stans, Schweiz. (ebda $^{3}/_{1}$ 69.) **B:** Fabiola, Dr. 02, 2. A. 02. ()

Matthaei, Adelbert, Kunst ♑, Dr. phil., o. UProf. Kiel, Bartels Allee 8. (Heidegersdorf i. Schles. $^{9}/_{7}$ 59.) **B:** Fachschr. ()

Matthaei, Georg, ♑, Dr. phil., Prof. Berlin-Großlichterfelde, Chausseestr. 25. (Grünberg $^{27}/_{5}$ 54.) **B:** Klosterpolit. Heinrichs II. 77; Nitzsch, Gesch. d. deutsch. Volkes nach hinterlaß. Papieren 83|85 III, 2. A. 92.

Matthes, Alfons, ⁂, ♎, ♓, ♎, Roman, Nov. Berlin SW, Kl. Parkstr. 11. (Ob.-Glogau $^{18}/_{3}$ 67.) **B:** Diotima, drei Bücher d. Liebe, R. 91; Das Bild d. Welt, Grundriß u. Einleitg 94; Das Urbild Christi: Lehre, Charakter, Leben u. Nachwirkung 97; Mignon, Ein Seelenaufschluß 00; Arnold Böcklin I, Einführg in d. Verständnis seiner Kunstweise, II. 50 Geb. zu seinen Bildern 03; Die Methode der Philosophie in ihrer gesch. Entwickelung m. Berücksich-

tigung der gleichzeitigen Wandlungen im Kunststil 03; Vor d. Sixtinisch. Madonna, Gesch. ein. jungen Ehe 04.

Matthes, Franz, PA., B., BS., ASB., ✠, Naturwiss., ✓, ⚷, **Ue:** FL, Lehr. Berlin SW, Mariendorferstr. 2. (Sommerfeld $^{6}/_{5}$ 38.) **B:** Deutschlds Wiedergeburt, G. 66; Lorbeerreiser, G. 68; Kaiser Wilh. Ehrenhalle, G. 71; Olympos u. Walhalla, Festged. 74; D. deutsche Nation, Festschr. 74; Staatsschule 77; Schulatlas, 2. A. 83; Naturgesch. d. Tierreichs I 84; Naturgesch. der Vögel 85 III; Im blauen Engel, Lsp. 86; Handb. d. Physik 87/89 III, 5. A.; Naturgesch. d. drei Reiche 93|94 IV; Die drei Naturreiche, f. d. Jugend bearb. 95|96 III; Natur- u. Völkerkunde 01; Bilder aus d. drei Naturreichen 02.

Matthes, Otto, PA., ☉, Humor, Kaufm. Sommerfeld, Brandenburg, Pförtnerstr. 93. (ebda $^{31}/_{8}$ 45.) **B:** Ged. 02 u. zahlr. Theaterstücke.

Matthes, Fräulein Valerie, ⚷, Kritik, **Ue:** I. Schweidnitz, Schl., Freiburgerstr. 12. (Gleiwitz $^{22}/_{5}$ 49.) **B:** Ital. Dichter d. Gegenwart, Stud. u. Übertrag. 99.

Matthey, Maja, s. Wirz-Matthey.

Matthias, Adolf, ✠, Ψ, Dr. phil., Geh.-RegR., vortr. Rat im Kultus-Min. Berlin W, Luitpoldstr. 39. (Hannover $^{1}/_{6}$ 47.) **B:** Griech. Wortkunde 81, 2. A. 86; Xenophons Anabasis Kommentar 83|84, dass., Text 84, 2. A. 97; Heilung des Orest in Goethes Iphigenie 87; Bedeutung d. höh. Bürgerschulen 88; D. dtsche Volkslied 89, 2. A. 01; Hilfsb. f. d. dtsch. Sprachunterricht 92, 4. A. 03; Prakt. Pädagog. 95, 2. A. 03; Wie erzieh. wir uns. Sohn Benjamin? 97, 4. A. 02; Die patriot. Lyrik d. Befreiungskriege 97; Wie werd. wir Kinder d. Glücks 99, 2. A. 02; Aus Schule, Unterr. u. Erziehung, ges. Aufs. 01; Goethes Gedankenlyrik 02; Schillers Gedankenlyrik 02; Grillparzer, Ged. u. Prosa 03, D. Traum ein Leben 03, Das goldene Vlies 03.

Matthias, Alfred Theodor, ♛ d. dtsch Spr. u. Lit., Dr. phil., RealGP. Zwickau i. Sachs., Lothar Streitstr. 13 I. (Bernstadt i. S. $^{7}/_{9}$ 59.) **B:** Sprachleben und Sprachschäden 93, 2. A. 97; Kl. Wegweiser durch d. Schwierigkeiten u. Schwankungen des dtschen Sprachgebrauchs 96, 2. A. 98; Aufsatzsünden 97, 2. A. 01; Katechismus d. guten Deutsch. 98; Ausführl. Wörterb. d. deutsch. Rechtschreibung 98; Bismarck als Künstler, e. sprachl.-psycholog. Studie 01. **H:** H. Riehl, Land u. Leute 95, 2. A. 01; Bürgerl. Gesellschaft 95, Familie 96, Sechs Nov. 01; Herder, Aufsätze z. griech. Kunst 01, Ursprung d. Sprache 00, Werke 03 V, Goethe, der Heinemannschen Ausg. 7. Bd.; W. H. Riehl, Der Fluch d. Schönheit; Am Quell d. Genesung, „d. Gerechtigk. Gottes" (in D. Lyons deutsch. Dichtern d. 19. Jahrh.).

Matthias, Frau RA. B. (Pf. B. Matthias-Tendering), DSch, ☉, ⚷. Berlin, Viktoria Luisenplatz 2. (Creseld $^{16}/_{7}$ 35.) **B:** Chlodosinda, Dr.; Auch ein Hohenzoller, vaterl. Sch. *

Matthiaß, Bernh., ⚷, Dr. jur., o. UP. Rostock, Graf Schackstr. 6. (Loppow $^{26}/_{5}$ 55.) **B:** Foenus nauticum u. d. gesch. Entwicklg der Bodmerei 81; Röm. Grundsteuer u. d. Bectigalrecht 82; Entwicklg d. röm. Schiedsgerichts 88; Gesch. u. Organisation d. röm. Zwangsverbände 91; Griech. Schiedsgericht 92; Lehrb. d. bürg. Rechts 92, 3. u. 4. A. 00 II.

Matthies, Carl, ⚷, Nov., Buch- und Kunstgewerbe, Kritik, ✓. Berlin S 59, Urbanstr. 108. (ebda $^{10}/_{6}$ 77.) **B:** u. **Red:** Walpurgis, Am Quell der Zeiten 02.

Matthiessen, Ludw., ⚓, ∩, Dr. phil. et med., o. UP. Rostock, Friedr. Franzstr. 1a. (Fissau b. Eutin $^{22}/_{11}$ 30.) **B:** Fachschr. ()

Matz, Eug. Josef, (k.), ✘, ⚉, ♛, ⚔, ✠. Wien XVII, Hernalser Hauptstr. 152. (Podvinje, Slavon., $^{22}/_{11}$ 36.) **B:** Konstruktiv-skriptive Methode als Hilfsmittel zur schnelleren Erlernung der Geographie 71; Eisenb. d. österr.-ungar. Monarchie 73.

Matzat, Heinr., ⚉, ♛, ✠, Dir. d. Landw. Schule. Weilburg a. L., Schloßplatz. (Kleinhof-Tapian $^{9}/_{1}$ 46.) **B:** Erdkunde 79, 3. A. 92; Grundz. d. Gesch. 81/95 II; Röm. Chronologie 83/84 II; Methodik d. geogr. Unterr. 85; Römische Zeitrechnung v. 219 bis 1 v. Chr. 89; Überfüllg d. gelehrten Fächer u. d. Schulreformfrage 89; Philosophie der Anpassung mit besond. Berücksichtigung des Rechtes u. des Staates 03.

Matzenauer Graf v. Matzenau, Carl, Gesandter u. Minister. Schloß Matzenau, Post Prosznyatka, Bas, Ungarn, u. Rom, Lungo Tevere, Legation von Nicaragua. **B:** Peru 93; Nicaragua u. d. Nicaragua-Kanal 95; Bolivia 96; Gesch. des Kaiserreichs der Incas 96.

Mau, Aug., Archäologie, Prof., Hilfsarb. am dtsch. archäolog. Institut. Rom, Via della Consolazione 48. (Kiel $^{15}/_{10}$ 40.) **B:** Pompejanische Beiträge 79; Gesch. der dekorativen Wandmalerei in Pompeji 82; Führer durch Pompeji 93, 4. A. 03; Pompeii, its life and art 99, 2. A. 02; Pompeji in Leben u. Kunst 00. ()

Mauch, Theod., PA., ✓, Lit.-Kritik. Stuttgart, N. Weinsteige 35 II. (Göppingen $^{1}/_{4}$ 63.) ()

Maué, Herm. C. (Pf. f. Belletr. Herm. Bartol), (k.), ♛, Dr. phil., Prof. a. d. Mystersch. (Realgymn.). Frankfurt a. M., Oderweg 142. (Biebrich $^{14}/_{4}$ 48.) **B:** Vereine d. fabri, centonarii u. dendrophori im röm. Reich I 89 f.; Praefectus fabrum 86; Ein Marienkind 91; Raphael 92; Die ältesten

Spuren d. Christent. in d. mittl. Rhein- u. unt. Maingegend I 94.

Mauel, Joh. Peter, ✠, Mittelschullehr. Cöln a. Rh., Waisenhausg. 32. (Dormagen $^{26}/_{12}$ 70.) **B**: Kl. Kreuzfahrer 95.

Mauer, Aug., ⊜, ♛, pens. Lehr. Hapelberg, Weinbergstr. 33. (ebda $^{12}/_{4}$ 21.) **B**: Geogr. Bilder 61, 17. A. 00; Gesch. Unterr. in Volkssch. 74, 9. A. 01; Gesch. Leitfaden, 2. A. 02.

Mauerhof, Emil, Kunst⁂, ⚜. Paris, Rue Bisconti 24. (Ostpreußen.) **B**: Urfprg d. Poesie; Dichterische Idole; Wesen des Tragischen in alter u. neuer Zeit; K. F. Meyer; Ursprg u. Zweck d. Poesie; Schiller u. H. v. Kleist; Nathan d. Weise, ein Tendenzgedᵡ Ibsen; D. naturalist. Drama; D. Grundidee in Goethes Faust; Lady Macbeth; Problem im Hamlet; Othello, die Tragödie d. Eifersucht? Shakespeareprobleme; Messalina, Tr. ()

Mauern, Erich v., f. Auffenberg, Teresᵡ v.

Mauke, Wilh. (Pſ. Loge), ⁄, Kunstreferate, Musikschriftst., Kompon. München, Solln 2. (Hamburg $^{25}/_{267}$.) **B**: D. neue Lied 00.

Maukſch, Julius (Pſ. A. Neumann, J. Manfred), Pl., Roman, ♛. Dresden, Lortzingstr. 29. (Mutzschen $^{18}/_{12}$ 56.) **B**: In Fesseln d. Leidenschaft 82; Harry u. Röschen 85; Waldschenke 86; Erbfeind 87; Kreuz d. Liebe 87; Wilh. der Siegreiche 88; Geheimn. der alt. Mamsell 88; Irena 87/88; Am Traualtar auf fremder Erde 89; Irmgard, Adelstolz u. Künstlerherz 90; Geraubt u. wiedergefunden 90; E. Barbar aus Liebe 91; Elfriede, die schöne Fürstenbraut 91; Luise, das Opfer der Eifersucht 92; Julia, d. schöne Dulderin 93; Im Lande d. Höhlen 93; Talmühle 94; Verfolgte Unschuld; Fürstenblut am Bettelstab 95.

Maul, Frl. Anna (Pſ. M. Gerhardt), Roman, Nov. Charlottenburg, Kantstr. 137. (Saußienen, Ostpr., $^{8}/_{3}$ 38.) **B**: Geächtet, R. 81 II; Weltverbesserer, R. 83 III; Vor Tagesanbruch, R. 85 II; Herren v. Lindenberg, R. 87; Frau Susanne, R.; Verschollene, R. 87; Im Feuer geklärt, R. 90; Erwin Falk, R. 92 III; Erbensöhne, R. 93 II; Leben um Leben, R. 94 II; Hans Eickstedt, R. 01 II; Taugenichts, R. 02; Friedlose Liebe, R. 03.

Maul, Frl. Elise, Jugendschr. Elbing, Fischerstr. 1. (Gut Praddau $^{10}/_{8}$ 44.) **B**: Uns. Hausfreunde aus d. Tierwelt 90; B. Morrice u. a. Erz. 91; Salzburger Heldenkinder u. a. Erz. 92; Ticktack f. brave kleine Leute 93; Kater Murr 93; Überrumpelt, dr. Scherz 97; Kinderreime 98; D. Liebessaat, Erz. f. junge Mädch. 01; Haustiere in Fell- u. Federkleid, Kinderbuch 02; Kaninchenbuch 03.

Maurenbrecher, Bertold, klass. Ψ, Dr. phil., UDoz. Halle a. S., Karlstr. 28, (Dorpat $^{15}/_{8}$ 68.) **B**: Forschungen z. lat. Sprachgesch. u. Metrik 99; Sallustiana I 03. **H**: Sallusti Crispi Historiae 91/93; Carminum Saliarium reliquiae 94.

Maurer, Ernst, f. Levy, Alph.

Maurice, f. Rinckleben, Moritz.

Maurice, Julius, f. Tuwóra, J. M.

Mauriceau, Eugen, Polygraphie. Lindenthal, Rheinpr., Hans Sachsstr. 13. (Cöln $^{7}/_{7}$ 64.) **B**: Encyklopäd. Lexikon-Versuch mit philolog. Vervollständigung 86.

Mauritius, f. Rinckleben, Moritz.

Maurmeier, Robert, ♛, ♫, Kompoſ., RA. München, Neuhauserstr. 34 I. (Neumarkt $^{13}/_{8}$ 62.) **B**: Drei Landsknechtslieder 94; Mein Würzburg 95; Drei Knospen 00; Burschenjahrzeit 01; Elsaßlieder 03.

Maurus, Heinrich, CP., ⊟, Dr. jur, Graz, Rechbauerstr. 10. (ebda $^{29}/_{4}$ 26.) **B**: Grundsätze der Volkswirtschaftslehre 68; Mod. Besteuerung 70; Über die Freiheit in d. Volkswirtsch. 73; Mod. Verfassgsstaat 78; Lösung d. Arbeiterfrage aus d. Rechtsstandpunkt 90.

Mausbach, Joſ., (k.), ✝, D., o. UP. Münster, Weselerstr. (Wipperfeld $^{7}/_{2}$ 61.) **B**: De Thomae Aquinatis de voluntate et appetitu sensitivo doctrina 88; Christentum u. Weltmoral 97; D. kath. Moral, ihre Methoden, Grundsätze u. Aufgaben 01, 2. A. 02; Die ultramontane Moral nach Graf P. v. Hoensbroech 02; Kernfragen christl. Welt- u. Lebensauffassg, 1. u. 2. A. 03.

Mauthner, Fritz, BPl., Roman, Nov., ⁄. Berlin-Grunewald, Wangenheimstr. 46. (Horzitz $^{22}/_{11}$ 49.) **B**: Die gr. Revolution 72; Anna, Sch. 74; Kein Gut, kein Mut 76; Nach berühmten Mustern, 28. A. 95; Klein. Krieg 79; B. armen Franischko 79; D. Sonntage d. Baronin 80; D. neue Ahasver, R. 81; Dilettantenspiegel 83; Aturen-Briefe, 2. A. 85; D. Pegasus 89; Schmock oder d. lit. Karriere d. Gegenw. 89; Xanthippe, R., 5. A. 89; D. erste Bank 89; Der letzte Deutsche v. Blatna, 5. A. 90; Einsame Fahrten, 3. A. 90; Berlin W, 3 R. (1. Quartett, 2. D. Villenhof, 3. D. Fanfare) 89/90; Bekenntnisse e. Spiritistin 91; Zehn Gesch. 91; Tote Symbole 91; Hypatia, R. 92; Aus d. Märchenb. d. Wahrh. 92, 2. A. 96; D. Geisterseher, hum. R. 94; Kraft, R. 94, 3. A. 99 II; D. bunte Reihe, R. 96; D. steinerne Riese, R. 96; D. böhm. Handschrift 97; D. wilde Jockey 97; Nach berühmten Mustern, Ges. Ausg. 97; Beiträge zu e. Kritik d. Sprache: I. Sprache u. Psychologie, II. Zur Sprachwissensch. 01, III. Grammatik u. Logik 02. ()

Mauthner, Jul., med. ⚗, Dr. med., k. k. RegR., ao. UP. Wien IX/3, Frankg. 10. (ebda $^{26}/_{8}$ 52.) **B**: Fachschr.

Mauthner, Frl. Malwine (Pſ. Malcа-Byne), ⚜. Wien XVIII, Gentzg. 38. (Kr-

motau, Deutsch-Böhmen.) *

May, Hero, s. Peter, E. Herm.

May, Edmund, Leitartikel, ✍, Chefred. d. „Theater-Courier". Berlin O, Frankfurter Allee 41|42. (ebda $^{25}/_{12}$ 59.) *

May, Emil, ✍, Red. d. „Berl. Lokal-Anzeig.". Berlin SW, Zimmerstr. 40|41. (Ebersbach, Sachs., $^{18}/_{4}$ 49.) **B**: Mobil 70|71.()

May, J., klass. Ψ, Dr. phil., Pro Dir. Durlach, Bad., Ettlingerstr. (Taubenbischofsheim $^{26}/_{12}$ 43.) **B**: Entwickelungsgang des Horaz 35—30 v. Chr. 71, 83, 87; Bertholds Annalen 82; Brunos Schrift v. Sachsenkrieg 85; Paul v. Bernried 89; D. Begriff iustitia im Sinne Gregors VII. 84; Zur Kritik mittelalterl. Geschichtsquellen 89, d. Annalen v. Schuttern 93, d. Reden des Demosthenes I 94, II m. e. Nachtrag zu d. Leben Pauls v. Bernried 95; P. Volz v. Offenburg u. die Chronik v. Schuttern 98; D. rednerische Rhythmus m. bes. Beziehg auf Ciceros Orator und mit Berücksichtigg d. Reden d. Demosthenes 99; Mailänder Demosthenes-Handschriften 00.

May, Karl (Pf. K. Hohenthal, C. v. Linden, Latréaumont), (k.), Dr. phil. Dresden-Radebeul, Villa Shatterhand. (Hohenburg $^{25}/_{2}$ 42.) **B**: Zahlr. „Reiseerzählungen" u. a. ()

May, Frl. Maria Theresia, F, Erz., Nov., Lustsp., Jugendschrift. Troppau, Östr.-Schles., Schulring 27. (Bielitz $^{9}/_{1}$ 51.) **B**: Irene, N. 80; Fräul. Doktor, N. 81; Tiefverschleiert, N. 82; Klostergeheimnis 82; Mimosa, N. 83; Rätsel, N. 84; Jugendkal. für 84, 85, 86; Ged. f. d. Jugend 86, 3. A. 99; Unter der Königstanne, N. 89, 2. A. 98; Wie es endete, N. 94; Klein-Volk, Erz. 95; E. Vater d. Armen, Erz. 98; Treue Seelen 01.

May, Max, ⊟, Sozialpolitik, Essay, Leitart., Erz. Heidelberg, Gaisbergstr. 8. **B**: Arbeiterbudgets 91; D. vierte Stand 93; Wie der Arbeiter lebt 96; Ende gut, Alles gut, Preis-Erz. 99; Die Heidelberger Wohnungsuntersuchung 03.

May, Osk., Elektrotechnik, Ingenieurwesen, Dr. phil., Ingen., Elektrotechn. Frankfurt a. M., Hermannstr. 30. (Liesthal, Schweiz $^{3}/_{10}$ 55.) **B**: Lehrbuch d. Kontaktelektrizität 87; Anweisg f. d. elektr. Lichtbetrieb 87, 3. A. 96; Lehrb. d. Elektrodynamik 88; Lehrb. d. Elektromagnetism. 89; Tafeln zur Berechng elektr. Leitgn 90, 3. A. 96; Tafel z. Berechng v. Riemenbreiten 90, 3. A. 96; Erläuterungen z. d. Vorsichts-Bedingungen f. elektr. Licht- u. Kraft-Anlage 2c. 93, 2. A. 95; Rechentafel z. Ersatz des Rechenschiebers 94; Anweisg f. d. Behandlung elektr. Licht- u. Kraft-Anlagen, 1.—3. A. 03 u. a.

May, M. E., ⊟, Hamburg, Hansastr. 40. (ebda $^{21}/_{5}$ 58.) **B**: Die wirtschaftliche Entwickelung 96, 97; Die Kanone als Industriehebel nach nat.-sozial. Rezept 97; Wirtschafts- u. handelspolit. Rundschau für 1897, desgl. für 1898; Die Wirtschaft in Vergangenheit, Gegenw. u. Zukunft 01; D. Grundgesetz d. Wirtschaftskrisen u. ihr Vorbeugemittel i. Zeitalt. d. Monopols 02.*

Mayer, Eduard v., Epik., ♫, Kritik, Kultur, Ue.: EFIR, Dr. phil. Lausanne, postlagernd. (St. Petersburg $^{18}/_{6}$ 73.) **B**: Schopenhauers Ästhetik 97; Die Bücher Kains 99; Falsche Feuer, N. 02; Die Lebensgesetze der Kultur 04.

Mayer, Eduard Heinr. (Pf. Ernst Fest), WB., Nov., ✍, ✍, Cöln a. Rh., Roonstr. 21 II. (Aachen $^{8}/_{3}$ 21.) **B**: Im Fluge der Zeit, G. 98, 2. A. 99; Im Kreislauf des Lebens, G. 92, 2. A. 96; Hinz, Hans u. Heinz, d. drei Gnomen 92; Herbstblätter, G. 99.

Mayer, F. Arnold, Germanist., Theater, Dr. phil., Skriptor der k. k. Univ.-Bibliothek. Wien VIII|1, Strozzig. 31. (ebda $^{5}/_{11}$ 62.) **B**: Wiener Bühnenunwesen Pf. F. Scenicus) 90; Die Mondsee-Wien. Liederhandschrift u. d. Mönch v. Salzburg (mit H. Rietsch) 96. H: Deutsche Thalia.

Mayer, Hermann, klass. Ψ, Dr. phil., GPrf. Freiburg i. B., Gartenstr. 18. (ebda $^{14}/_{4}$ 66.) **B**: Observationes in Lycurgi oratoris usum dicendi 89; Gesch. d. Univ. Freiburg i. B. i. d. ersten Hälfte des 19. Jahrhunderts (1806—18, 18—30, 30—52) 92/94 III. ()

Mayer, Joh. Georg, (k.), Kirchen, Domherr. Chur, Schweiz. (Deuchelried $^{1}/_{4}$ 45.) **B**: Seb. Reinhard 73; Gesch. d. Klosters St. Luzi b. Chur 76; Einführung der Kapuzin. in Räfels 83; Vaticana Curiensia, ungedr. päpstl. Urkunden, die Diözese Chur betreffend 88; Disputation in Zürich am 23|1 1523 95; Grf. Th. Scherer-Boccard 99; D. Konzil v. Trient u. d. Gegenreformat. in d. Schweiz 01 u. 03.

Mayer, Joseph, Ä (Zahlentheorie), Dr. phil., K. u. Lyceal Prf. Freising, Bay. (Tirschenreuth $^{29}/_{7}$ 48.) **B**: Sammlung von arithm. Aufgaben mit den notwend. Definit. u. Gesetz. 87, 4. A. 99; Üb. die Größe d. Periode e. unendl. Dezimalbruches 88; Üb. n te Potenzreste u. binom. Kongruenzen 3. Grades 95.

Mayer, Julius, (k.), ⊟, Dr. phil., k. k. Realsch Prf. Wien XIX, Biederg. 5. (ebda $^{10}/_{6}$ 68.) **B**: Lernbuch d. Erdkunde (mit A. Becker) I 01, 2. A. 03, II 03; Geographische Grundbegriffe (mit A. Becker u. G. Ruisch) 03.—*

Mayer, Karl Jul., (k.), D., o. UP., Red. d. „Freiburg. Diöces.-Archiv". Freiburg i. B. (Bühl $^{12}/_{8}$ 57.) **B**: Benedikt.-Abtei St. Peter 93; Die christl. Askese 94; Der hl. Konrad 98; Der sel. Markgr. Herm. v. Baden. ()

Mayer, Manfred, PA., ✍, Dr. phil.,

Leutn. a. D., Fürstl. Hofk. München, Giselastr. 8 II l. (ebda $^{2}/_{4}$ 55.) **V**: Gesch. der Burggrafen von Regensburg 88; Regesten zur Gesch. der Burggrafen von Regensburg 88; Ammersee u. s. Umgebg 89; Quellen zur Behörden-Gesch. Bayerns, Neuorganisation Herzog Albrechts V. 90; Tegernsee u. s. Umg. 91; Gesch. d. Mediatisierung des Fürstent. Isenburg 91; Dr. W. Hundt 91; Gesch. d. Wandteppich-Fabriken des Wittelsbach. Fürstenhauses in Bayern 92; Gesch. des Bayer. Handels im MA. u. in der Neuzeit 92; D. Wandteppiche des Bayer. Königshauses 98.

Mayer, Max, CPL., MitRed. d. „N. Fr. Presse". Wien I, Fichteg. 11. (Neubidschow $^{12}/_{10}$ 66.) ()

Mayer-Bergwald, Frl. Anna, ⚷, Dorfgesch., alpine Reiseschild. München, Nord, Leopoldstr. 80. (Ansbach $^{13}/_{5}$ 52.) **V**: Auf licht. Wegen; E. Bergfraußz; D. Jahres Neige; Waldmärchen; Waldvogellieder; Schneeflocken und Sonnenstrahlen; Poesie in d. Natur; Märchen vom Baderse; Märchen vom Staffelsee; Aus meiner Wandermappe, Oberbayer. Dorfgeschichten; Am Weg brodt; Alpenluft; Bergwelt u. Bergvolk; A Briefl a. d. Werdenfelserinnen; Unserer Vöglein Not; Wohltun bringt Segen; Aus Flur u. Hain; Einsame Pfade; Im Dienste d. Guten; Stimmen d. Natur; Waldrast; Alles m. Gott! Text zu ein. Kaulbach-Album; Blumenzeit; Stimmen d. Natur; Trostgedanken; Natur u. Herz; Blicke empor!; Suchet in der Schrift!; Stiller Gottesdienst; Ein Funkelabend in Parteikirchen; Blumenmärchen; Sonntagsglocken; Offenbarung d. Natur.

Mayerhofer, Hans, ⚙, Kartograph, k. k. Post-Oberoffizial. Wien I, Mölkerbastei 12. (ebda $^{7}/_{4}$ 61.) **V**: Frommes Wiener Auskunftskalender 90|95; Österr.-ungar. Ortslexikon 96; Österr.-ungar. Pfarrorte-Lexikon 96; Kriegskarte v. Europa 93.

Mayhoff, Karl, röm. u. griech. Lit., Dr. phil., GP., GDir. a. D. Dresden, Franklinstr. 23. (Neustrelitz $^{20}/_{2}$ 41.) **V**: Lucubrationum Plinianarum capita tria 65; De Rhiani Cretensis studiis Homericis 70; Novae lucubrationes Plinianae 74; Krit. Neubearbeitung d. Janschen Ausg. von C. Plini Secundi Naturalis Historia, Bd. II—V 75/97.

Mayne, Harry, Lit., ✍, Kritik, Dr. phil., Leipzig, Fregestr. 34. (Berlin $^{6}/_{9}$ 74.) **V**: Uhlands Jugenddichtg 99; Eduard Mörike 02. **H**: Goethes Werke (Krit. Ausg. von Heinemann), Bd. X 04.

Mayr, Franz Ser., (k.), freiresf. Pfr. Augsburg, Fuggerei. (ebda $^{19}/_{10}$ 42.) **V**: Maria vom guten Rate 77; Kommunion-Unterr. 87; Christenlehren, Lehre v. Menschen 00.

Mayr, Georg v., Statistik, ⚖, Dr. oec. publ., UStaatssekr. z. D. f. Finanzen und Domänen i. Min. f. Elf.-L., o. UP., Hrsg. d. „Allg. Statist. Archivs". München, Georgenstr. 38. I. (Würzburg $^{12}/_{2}$ 41.) **V**: Gesetzmäßigkeit im Gesellschaftsleben 77; D. deutsche Reich u. d. Tabakmonopol 78; Z. Reichsfinanzreform 93; Statistik u. Gesellschaftslehre, I. Theoret. Statistik 95, II. Bevölkerungsstatistik 97; Die Pflicht im Wirtschaftsleben 00; Flotte u. Finanzen 00; Grundriß z. Vorlesungen üb. prakt. Nationalökon. I. Einleit. u. allgem. Teil 00; Begriff u. Gliederg der Staatswissenschaften 01; Zolltarifentwurf u. Wissensch. 01; D. Reichsfinanzreform, insbes. v. staatsrechtl. Gesichtsp. 02; Die Bevölkerung d. Großstädte (in „Die Großstadt") 03. **H**: Zahlr. Hefte d. Beiträge z. Statistik d. Königr. Bayern 67/79; Zeitschr. d. k. bayr. statist. Bureau 69/79.

Mayr, Michael, ♛, Dr., UP., Archivdirekt. Innsbruck, Innrain 2. (Ablwang, ObÖst. $^{10}/_{4}$ 64.) **V**: Wolfg. Lazius als Geschichtschreiber Österreichs 94; Der Generallandtag d. öst. Erbländer z. Augsburg 1525|6 94; Erinnerungen an Andreas Hofer 99; Die polit. Beziehungen Deutschtirols z. ital. Landesteile 01; Veste Hohenwerfen 03. **H**: Regesten zur tirol. Kunstgeschichte bis 1490 98—00 III; David v. Schönherr, Gesamm. Schriften 00 II; Das Fischereibuch Kaiser Maximilians I 01; Das Jagdbuch Kaiser Maximilians I 01. **Red.**: Forschungen u. Mitteilungen z. Geschichte Tirols u. Vorarlbergs seit 04.

Mayr, Raymund, VB., ✓, Nov. Dr. phil. Graz, Bürgerg. 3. (ebda $^{31}/_{8}$ 45.)

Mayr, Rich., ⁂, ♛, Dr. phil., Prf. Wien IV, Schönbrunnerstr. 4. (Siegharts-kirchen $^{26}/_{12}$ 48.) **V**: Philosf. Geschichtsauffass. d. Neuzeit 77; Zur Beurteilg Lessings 80; Kanon d. wichtigsten welt- u. handelsgesch. Daten 92, 2. A. 01; Repetitorium der allgem. Gesch. 92; Lehrb. d. Handelsgesch. 94, 2. A. 01; Deutsch. Leseb. f. höh. Handelsschulen 97, 2. A. 04; Hilfsb. f. d. deutsch. Unterricht (mit Dr. Pischek) 98, 2. A. 04; Literatur-historisch. Lesebuch 99. **Mitarb.** an Helmolts Weltgesch. VII u. VIII.

Mayr, Robert Ritter v., ⚒, UDoz. Wien I, Heiligenkreuzerhof. (Aspern a. d. Donau $^{13}/_{9}$ 74.) **V**: Die condictio d. röm. Privatrechts 00; Der Bereicherungsanspr. des dtschen bürgerlichen Rechts 03.

Mayr, Theodor W. C., Kritik. Wiener-Neustadt, Nied.-Österr., Hauptplatz 13. (ebda $^{30}/_{12}$ 60.)

Mayr am Steg, Peter, s. Prinz, Pet.

Mayreder-Obermayer, Frau Rosa (Pf. Franz Arnold). Nov., Essays. Wien IV, Plößlg. 4. (ebda 59.) **V**: Der Corregidor, Operntextb. 96; Aus meiner Jugend, Nov.

96; Übergänge, Nov. 97; Idole, N. 99; Pipin, N. 03. ( )

Mayrhofer, P. Isidor, (k.), Musik, Chorregent im Benediktinerstift Seitenstetten, NÖst. (Passau, Bay. $^{30}/_{4}$ 62.) **B:** üb. die Bedingen e. gesund. Reform der Kirchenmusik 95; Bach-Studien I 01.

Mazakarini, Leopold Phil., (k.), ♿, ✪, Lehrer. Wien VII, Burgg. 51. (Wien $^{12}/_{9}$ 78.) **S:** Stille Pfade, G. 98.

Medelsky, Josef (Pf. JosefWerkmann), ✪ (Volksstücke). Meyer a. d. Enns. **B:** D. Kreuzwegstürmer 02; Liebessündenö3. (*)

Medem, Baronin Ida von (Pf. Joachim v. Dürow), Roman, verw. Oberstleutn. Dresden-Plauen, Kaitzerstr. 64. (Sporgeln, Ostpr. $^{12}/_{3}$ 36.) **B:** Strahlendorf und Neetzow, N. 91; Herrin v. Rotenstein, N. 93; Graf Ede u. A., hum. Nn. 94; Im Schatten des Hospitals 94; Ahn u. Enkel, N. 96; Fern v. Madrid, N. 97; D. Traum d. Hrn Patrock 98; Auf d. Knüppeldamm, N. 00; Monsieur Lacosta, Pariser N. 01; Aus hartem Holz, N. 03.

Meder, Alfred, ✪, Schauspieler. Charlottenburg, Rosinenstr. 2 III. (Wiesbaden $^{18}/_{6}$ 78.) *

Meder, Joseph, Kunst♛, Dr. phil., Kustos der Erzh. Kunstsammlung „Albertina". Wien XVIII/3, Pötzleinsdorf, Julienstr. 40. (Lobeditz $^{10}/_{6}$ 57.) **H:** Handzeichnungen alter Meister a. d. Albertina u. and. Sammlungen I—VIII ff.; Neue Beiträge z. Dürerforschung 02.

Medicus, Wilh., Humor, Natur♛, ♈, **Ue:** F, Dr. phil., Reallehrer a. D. Kaiserslautern, Ringstr. 39. (Landshut $^{7}/_{12}$ 19.) **B:** Jll. Raupenkal. 89; Jll. Pflanzenb. 90; Seelenleb. d. kleinst. Lebewes. 91.

? Meebold, Alfred, Nov. Berlin. (Heidenheim a. B. $^{24}/_{9}$ 63.) **B:** Vox humana 97, 2. A. 97; Allerhand Volk, Nn. u. Stn. 00; Luzies Testament, N. 01.

Meer, W. v., s. Hengst, Wilh. [Gräfin.

Meerheimb, Henriette v., s. Bünau,

Meerstedt, Fräul. Else, ASW., Nov., Skizzen. Hamburg 4, Wilhelminenstr. 11 II r. (Leipzig $^{11}/_{3}$ 76.)

Meery, Hans, ✪, **Ue:** EF, Kgl. Oberregisseur. Stuttgart, Landhausstr. 10. (Hannover $^{11}/_{5}$ 51.) **Ue:** Gilbert: Fortsetzg folgt 91; Sheridan: Die Lästerschule 95; Bisson: Sieger v. Bombignac 97; Pinero: Die Genossin 98. **Bearb.:** Tolstoi-Scholtz: Macht d. Finsternis 00.

Meffert, Frz, (k.), Apologetik u. Sozialpolitik, Dr. theol., Sekr. d. Volksvereins f. d. kath. Deutschland. München-Gladbach, Blumenbergerstr. (Heilbronn $^{10}/_{4}$ 68.) **B:** D. hl. Alfons v. Liguori, Kirchenlehr. u. Apologet d. 18. Jahrh. 01; Arbeiterfrage u. Sozialismus 01.

Megas, H., s. Groß, Heinr.

Megede, Johs. Richard zur, Roman. Stuttgart, Neckarstr. 121|123. (Sagan $^{8}/_{9}$ 64.) **B:** Unter Zigeunern, R.; Kismet, R.; Quitt, R.; B. zarter Hand, R.; Felicia, R.; D. Blinkfeuer v. Brüsterort, Erz. ( )

Megede, Marie zur, s. Hartog, Marie.

Mehler, Johs. (k.), ♿, Biogr., soz. Frage, Pred., Prälat, Red. d. „Bayr. Bauer". Regensburg. (Tirschenreuth $^{14}/_{6}$ 60.) **B:** Don Bosco und s. sozialen Schöpfungen 85 u. 93; Soz. Wirken der Kirche 90; Herz Jesukirche in Selb 91; Verzeichnis christl. sozial. Liter. für Bauernvereine 93; Gesch. der Kretinen-Anstalt Lauterhofen 93; Leo XIII. Leben f. d. Jug. 93; Bischof Wittmann 94; D. sozialdemokr. Poesie 94; St. Wolfgangs-Gebetbuch 94; Der hl. Wolfgang 94; Statistik d. kathol. Vereine 94; Kongregationsbuch 94; Gesch. des Hauses Loreto 95; St. Hedwig-Krankenhaus in Berlin 96; Der oberpfälz. Bauernverein 96; P. Canisius 96, 3. A. 97; U. L. Fr. v. Lourdes 98; Altötting 98, 2. A. 99; D. fürstl. Haus v. Thurn u. Taxis 99; Bettbrunn 99; Sodalentag Altötting 99; Weißenregen 00; Kötzting 00; Armenseelen-Blätter 00; Tuntenhausen 01; Pilgerbüchlein 01; Veteranentag Amberg 01; Pilgerfahrt Altötting 01; Regensburger Bauerntag 01; Bogenberg 02, 2. A. 03; Sodalentage Freiburg i. Schw. u. Mannheim 02; Die Bischofsweihe 02; Die Priesterweihe 02; Sodalentage Cöln u. Aachen 03; Maria, Schutzfrau 03; General Tilly 03.

Mehler, Julius, Nov., ✪, ✓. Hannover, Seestr. 18 c II. (Frankfurt a. M. $^{2}/_{4}$ 69.) **B:** Das erste Engagement, hum. N. 02, 3. A. 03; Weggeschnappt, Schw. 02; Der Einbrecher und andere Humoresken 02; Komödiantenstreiche, Schw. (mit Fr. Arens) 03.

Mehlhorn, Paul, ✝, D., Dr. phil., Pfr. a. d. reform. Gem. Leipzig, Löhrsplatz 3. (Gauern $^{8}/_{1}$ 51.) **B:** Bibel, Inhalt u. geschichtl. Boden 77, 5. A. 01; Kirchengesch. 80, 6. A. 03; Grundriß d. Protest. Religionslehre 83, 4. A. 01; Heidelb. Univ.-Predigten 91; Kritisches u. Erbauliches 91; Wie ist in uns. Zeit d. Christentum zu verteidigen? 2. A. 94; Aus den Quellen der Kirchengesch. 94|99 I–II; Rechensch. v. uns. Christent. 96, 2. A. 00; D. Religionsunterricht in d. höh. Schulen 01, 2. A. 02; A. Höhen u. Tiefen 02; D. beiden Hauptrichtungen d. kirchl. Protestantismus 03.

Mehlis, Christ., Archäologie u. Kult.-♛, Dr. phil., Prf., Mitred. d. „Encyklopädie der Naturwiss." u. Ehrenpräs. des Altertumsver. z. Dürkheim a. H. Neustadt a. H., Talstr. 21. (Herschberg $^{28}/_{4}$ 50.) **B:** Grundidee d. Hermes 73|75 II; Studien z. ältesten Gesch. der Rheinlande 75|01 XIV; Der Rhein u. der Strom d. Kultur 76|79;

Fahrten durch d. Pfalz 77; J. Nibelungenlande 78; Material z. Urgesch. des Menschen im östl. Europa 79 II; Bilder a. Deutschlands Vorzeit 80; Führer f. Dürkheim 85; Pfalzführer 90, 8. A. 95; N. Beiträge zur mittelrhein. Altertumskde III; Bilder aus der Pfalz 94|95, 2. A. 97; Touristenkarte f. Neustadt a. H. u. Umg. (m. J. Lang), 3. A. 01; D. hist. Denkmäl. i. Kant. Dürkheim u. deren Pflege 98; D. Ligurer-Frage 99, II 00; Von den Burgen d. Pfalz 02; Führer für Neustadt u. Umgebung 03.

Mehnert, Alwin, Volksschr., Lehrer. Röhrsdorf b. Lockwitz, Dresden. (Dresden $^{20}/_3$ 55.) **B:** Ein ind. K. Hauser 93; Auf heißem Boden 95; Die Auswanderer 97; Goldzauber 98; Kismet webt 99; Welthändel u. Herzenskämpfe 01; Der Astronomus von Tolkewitz 03.

Mehring, Franz, Dr. phil. Berlin-Steglitz, Kantstr. 16. (Schlawe $^{27}/_2$ 46.) **B:** Fall Lindau 90; Kapital u. Presse 91; E. Richters Bilder a. d. Gegenw. 92; Die Lessing-Legende 93; Gustav Adolf 94; Gesch. der dtschen Sozialdemokr. 97; Hardens Fabeln 98; Welttrack u. Weltmarkt 00; A. d. lit. Nachlaß v. Marx, Engels, Lassalle 02; Meine Rechtfertigg 03.

Mehring, Sigmar, BP., ⚔, /, Humor, Red. am „Ulk". Berlin W, Derfflingerstr. 3. (Breslau $^{13}/_4$ 56.) **B:** Ich bitt' ums Wort 86; Champagnergeist 88; Der Reim in s. Entwickelung u. Fortbildg 89; Die Pfennigjonate 90; Deutsche Verslehre 91 III; Nichts! 94; Die franz. Lyrik im 19. Jahrh. 00; Ungebundenes in gebundener Form 01; G. Herbst a. Festung 01.

Meiche, Alfred, ♛, Ψ, Dr. phil. Dresden u. Sebnitz, G. **B:** Sagenb. d. Sächs. Schweiz 94; D. Dialekt d. Kirchfahrt Sebnitz, I Lautlehre 98; Sagenbuch d. Königreichs Sachsen 03.

Meidinger, Heinrich, physikal. ⚙, Dr. phil., ThSchR., GOfR., Red. b. „Bad. Gewerbe-Ztg". Karlsruhe, B., Nowack-Anl. 2. (Frankfurt a. M. $^{29}/_1$ 31.) **B:** Magnet.-elektr. Maschinen 82; Gesch. d. Blitzableiters 88; Vom Erfinden 92; Heizung u. Wohnräumen 97; Anlage d. Blitzableiter 98; Gas oder Elektrizität? 98.

!Meier, Friedr. (Pf. Friedr. v. München), M., /, △, ⚔, Ingenieur-Leutn. a. D. München. (ebda $^{20}/_1$ 56.)

Meier, Fritz Victor, ⚧, /, Nov., Kritik, Red. d. „Iserlohner Kreisanzeig.". Iserlohn. (Graudenz $^{31}/_{12}$ 65.) **B:** Anton Moeller, Künstlersang 00. *

Meier, P. Gabriel (Pf. Alwin v. Baldingen), (k.), OSB, ♛, Bibliogr., Bibliothu. Pf. Stift Einsiedeln. (Baden, Schweiz, $^{27}/_{11}$ 45.) **B:** Vincenz v. Paul 79; Antonius v. Padua 81, 3. A. 97; Hoch v. Säntis 89; Vor 100 Jahren 94; Heinrich v. Ligerz 96; Knallerbsen 98; Geist d. ewigen Anbetung 98; Catalogus codicum manuscriptorum, qui in bibliotheca monasterii Einsidlensis OSB. servantur 99; Auf gefährl. Pfaden 00. **H:** Südd. Klöster v. 100 Jahren 89; Heil Meinrad, 3. A. 85; Ausgew. Schriften v. Columban, Alkuin, Dodana, Jonas, Hrabanus Maurus, Notker Balbulus, Hugo v. St. Viktor u. Peraldus 90.

Meier, John, germ. Ψ, o. UP. Basel, Pilgerstr. 45. (Bremen $^{14}/_6$ 64.) **B:** u. **H:** Bruder Hermanns Leben der Gräfin Jolande von Bianden 89; Bergreihen, ein Liederbuch des 16. Jahrh. 92; Hallische Studentensprache 94; Hans Fabritius, D. Büchlein gleichstimmender Wörter, aber ungleichs Verstandes 95; Köhler, Volkslied von der Mosel u. Saar I (Texte u. Anm.) 96. **H:** D. älteren deutschen Grammatiken in Neudrucken.

Meier, Frl. Maria, Erzählgen f. Kinder, Lehrerin u. Hrsgin v. „Jung Deutschlds Freund". Hamburg, Meißnerstr. 12. (ebda $^{16}/_2$ 66.) *

Meier, Paul Jonas, Kunst♛, Archäologie u. Numismatik, Dr. phil., Museums-Dir., ThSchDoz., Prf. Braunschweig, Husarenstr. 43. (Magdeburg $^{29}/_1$ 57.) **B:** Quaestiones selectae de gladiatura Romana 81; Beitr. zur Bracteatenkunde des nördl. Harzes 89|92; Bau- u. Kunstdenkmäler d. Herzogt. Braunschweig, I. Kreis Helmstedt 96, II. Landkr. Braunschw. 00.

Meier-Graefe, Jul., Roman, Kunst♛, Dir. d. „Maison Moderne". Paris, rue Pergolèse 37. (Reštja $^{10}/_8$ 67.) **B:** Nach Norden 93; Edward Munch 95; Fürst Lichtenarm 97; Der Prinz 97; Felix Ballotton 97; Edouard Manet u. sein Kreis 02; Der moderne Impressionismus 02; Entwicklgsgeschichte d. neueren Kunst, Beiträge zu einer modernen Ästhetik 04 II. **H:** Germinal, D. Weltausstellg in Paris 00.

Meinardus, Otto, ♛, Archiv R. u. Archivdir., Dr. phil. Breslau, Hohenzollernstr. 44. (Jever $^{4}/_5$ 54.) **B:** Urkundenbuch der Stadt u. des Stiftes Hameln 87; Protokolle d. brandenb. GRats aus der Zeit d. Großen Kurfürsten 89—96 IV; Der Katzenelnbogische Erbfolgestreit 99—01 II.()

Meincke, Rudolph, Lic. theol., Dr. phil., Past. Hamburg, Neueburg 27. (^{3}|60.) **B:** D. gegenw. Konfirmationspraxis 99, 2. A. 01; Christus, der Weg, e. Predigtgabe f. Konfirmandenhäuser 03.

Meinecke, Friedrich, ♛, Dr. phil., o. UP., Hrsg. d. „Hist. Zeitschrift". Straßburg i. E., Sternwartstr. 10. (Salzwedel $^{30}|_{10}$ 62.) **B:** D. Stralendorffsche Gutachten u. d. Jülicher Erbfolgestreit 86; Die deutschen Gesellschaften u. d. Hoffmannsche Bund 91; Gen. Feldmarschall H. v. Boyen 95|99 II.()

Meinecke, Wilh, ♂, /, Theaterkrit., Ver-

ſicher.-Beamt. Magdeburg, Bismarckſtr. 8. (ebda 20/8 54.)

Meinen, Johs., ſ. Koch, Julius.

Meingaſt, Adalbert, klaſſ. Ψ, ⚑, GP. Klagenfurt. (Tarzenbach 8/9 45.) **B:** Weſ. des griech. Accentes u. ſ. Bezeichnung 80; Enquête-Komm. 81; Pädag. Randglossen 84; Cornelii Nepotis vitae selectae 87; Dem 5. dtſch.-öſterr. Mittelſchultage 94.

Meinhardt, Adalbert, ſ. Hirſch, Marie.

Meinhardt, Bernhard, (k.), Nov., ✎, Übſetzgn.-Lehr. Erfurt. (Gersdorf 5/11 65.)

Meinhold, Frl. Elfrid, ✿. Berka a. Ilm. (Schloß Schweinsburg 25/8 68.) **B:** Herzog Moritz v. Sachſen, Dr. 98; D. Nordpolfahrer, Dr. 98; Judas, Dr. 00.

Meinhold, Johs., ✝, ao. UP. Bonn. (Cammin 12/8 61.) **B:** Kompoſition d. Buches Daniel 84; Beitr. z. Erklär. d. Buches Daniel I 88; Die geſch. Hagiographen u. das Buch Daniel (mit Oettli) 89; Wider den Kleinglauben 95; Jeſus u. d. alte Teſt. 96; Jeſaja u. ſ. Zeit 98; D. Jeſajaerzählungen 98; Die Lade Jahves 00; Stud. z. israelit. Religionsgeſch. I. Der heil. Reſt 03.

Meinhold, Theodor, Superint. Bartyl, Vorpomm. (Cammin 2/3 55.) **B:** Der heil. Geiſt u. ſ. Wirken am einzelnen Menſchen 90; Lebensbild des D. Carl Meinhold 99; Miſſionskindergottesdienſte 95|01; Guſtav Adolf-Kindergottesdienſte 02. ()

Meininger, Ernſt, ♛, ſpez. Elſaß und Mülhauſen, Chefred. d. „Expreß". Mülhauſen i. Elſ., Gerechtigkeitsg. 5. (ebda 12/1 52.) ()

Meinke, Ernſt, Pſychol. Studien, Humor., Reg.-u. SchulR. Frankfurt O., Halbeſtadt 10. (Görlin 29/6 44.) **B:** Hülfsbuch f. den evang. Religionsunterr. in Seminarien 90—01 V. ()

Meinong v. Handſchuchsheim, Alex., ⚓, Dr. phil., o. UP. Graz, Heinrichſtr. 7. (Lemberg 17/7 53.) **B:** Hume-Studien 77|82 II; Üb. philoſ. Wiſſenſch. u. ihre Propädeutik 85; Pſychol.-eth. Unterſuchg z. Werttheorie 94; Bedeutg d. Weberſchen Geſetzes 96; Über Annahmen 02.

Meisner, Heinrich, ⚉, ✉, Dr. phil., ObBibl. d. kgl. Bibliothek Berlin. Charlottenburg, Knesebeckſtr. 96. (Sauer 4/8 49.) **B:** Wirnt von Grafenberg 74; Dtſche Pilgerreiſen (mit R. Roehricht) 80; Reiſebuch d. Famil. Rieter 84; Ein niederrhein. Bericht üb. den Orient 86; Herzogin Maria Anna v. Bayern u. der Reichstagsgeſ. v. Schwarzenau 90; E. M. Arndt (m. R. Geerds) 98; Erfindung d. Buchdruckerkunſt (m. J. Luther) 00; C. H. Schauenburg 00. **H:** Geb. a. d. Nachlaſſe J. v. Eichendorffs 88; Briefe W. v. Humboldts u. E. M. Arndts an Joh. Motherby 93; Arndts Werke 94|95 IV; Mitteil. aus dem Lit.-Archive in Berlin 94 ff.

Meisner, Frl. Maria, Jugend- u. Volkserz., ✍. Gnadenberg b. Bunzlau (Bunzlau 28/1 41.) **B:** Allerlei fürs Kindervolk; D. Sonne entgegen; Durch Blut u. Tränen; Mann d. Tat; Im Friedenshafen; Durch Klippen; Chriſtroſen; Heimgebracht; Kleinbürgerlich; Erſt wägen, dann wagen; Zar u. Zimmermann; Tropfen u. Tröpflein; Eiſerne Jungfer; Lerchenſang beim Arbeitsdrang; Durchs rote Meer 90; Treu bis in den Tod 91; Durch Gottes Schule 99.

Meißner, Auguſt, Muſik, Kritik. Erfurt, Johannesſtr. 151 I. (Halle 22/3 63.)

Meißner, Carl, Kunſtkritik, lit. Kritik, ✉, ✍. Dresden XXI, Hofmannſtr. 25. (Elbing 28/7 70.) **B:** Kunſt d. 19. Jahrh. 98. **H:** Novalis ſämtl. Wke 98 III.

Meißner, Frau Fanny, DOeStG., Lokal♛. Wien XVIII, Währingerſtr. 117. (Graz 10/10 41.) **B:** Krankenpflege i. Kriege u. die Hilfeleiſtung der Frauen; Deutſche Volksſch. i. Öſtr.; Frauenrecht i. Öſtr.

Meißner, Franz Herm., Nov., ✎, Dir. Berlin, Keithſtr. 6. (ebda 8/12 63.) **B:** Inſulaner, N. 88; Max Klinger 96; Tiepolo, Veronese 97; Künſtlerbuch I: A. Böcklin 98, 10. A. 01, II: M. Klinger 99, 4. A. 00, III: F. Stuck 99, 3. A. 00, IV: H. Thoma 99, 3. A. 00; V: F. v. Uhde, 2. A. 00, VI: F. v. Defregger 00, VIII: A. v. Menzel 02, 2. A. 02.

Meißner, Fritz, ALSB., ✍, popul. Naturwiſſ., ⚙, ✍, Redakt. Stuttgart, Friedensplatz 4. (Wittlensweiler i. Schwarzwald 4/7 74.) **B:** Gedankenſammlg 95, 2. A. 01: Blumenpflege im Zimmer 02; Der Hausgarten 02.

Meißner, Frau Hermi, geb. Schramm (Pſ. Hans Georg), ✍. Dahme, Mark. (Rogaſen 4/4 60.) **B:** Der gute Ton 92, 5. A. 95, 7. A. 03; Dichteralbum 94, 12. A. 01; Das richtige Benehmen 97, 4. A. 03; Perlen dtſcher Poeſie 98; Souvenir 98.

Meißner, Karl, ſ. Wald, Roderich.

Meißner, Frl. Marie, PA., Märchen, Dresden, Reichsſtr. 14 II. (Flurſtedt, Weimar, 18/6 51.) **B:** Knoſpen u. Blüten 81; Aus meiner Welt 88, 2. A. 00; Wanderer u. Welle, Ein Sang v. Elbeſtrand; Entſpricht das Gretchen im Fauſt d. dtſchen Frauenideal?; Das Liebeslied der neuen Zeit 95; Wie einſt im Mai 99.

Meißner, Rudolf, ⚑, Roman, Hauptm. Olmütz, Mähr., Sporerg. 21. (Sauernig 3/9 58.) **B:** J. Wechſel d. Zeiten, Dichtg 01. ()

Meiſter, Aloys, ♛, Kirchen♛, Dr. phil., o. UP. Münſter i. W., Staufenſtr. 8. (Frankfurt a. M. 7/12 66.) **B:** Die Hohenſtaufen i. Elſaß 90; Die Kölner Nuntiatur 1584—1590 (m. Ehſes) 95; D. Straßburg. Kapitelſtreit 1588|92 99; Die Fragmente der Libri VIII Miraculorum d. Cäſarius von Heiſterbach 01; Die Anfänge der mod.

diplomat. Geheimschrift, Beiträge z. Gesch. d. ital. Kryptographie des 15. Jahrh. 02. H: Annalen f. Gesch. d. Niederrheins, H. 61—76 95|03; Münstersche Beiträge zur Geschichtsforschung, n. Folge, H. 1 u. 2 03.

Meister, Ferdin., klass. Ψ, Dr. phil., Prf. Breslau, Augustastr. 84. (Eisenach ^{29}|$_{11}$ 28.) **B:** Dictys Cretensis Ephemeridos belli Troiani libri sex 72; Darcetis Phrygii de excidio Troiae historia 73; Slg dtsch. Ged. f. höh. Lehranstalten 73; Quintil. de instit. orat. libri XII 86|87 II; Stipendien u. Unterstützungen in Breslau 89; Beitr. z. Gesch. d. Gymn. z. St. Maria Magdalena Breslau 93.

Meister, Friedrich (Pf. Filipp Moreno, Friedr. Berner, Friedr. v. Baruth), Roman, Nov., spez. See-Nov., Reisebilder, Jugendschr., ⁄, ⚓, **Ue:** E. Wildpark, Viktoriastr. 48. (Baruth ^{28}|$_{7}$ 41.) **B:** Im Kielwasser d. Pitaten 89, 2. A. 90; Robinson Crusoe 91, 10. A. 02; Seekadett 92; Wilhelm II 93; Schatzsucher im Eismeer 95; Sigism. Rüstig 95, 8. A. 02; Wildtötер 96; Letzte Mohikaner 96; Schiff Ahoy! 96; Klar zum Wenden! 97; Pfadfinder 97; Lederstrumpf 97; Alte Trapper 97; Burenblut 00, 2. A. 02; Hung Li Tscheng, oder der Drache am Gelben Meer 00, 2. A. 02; In der dtschen Südsee 02. ()

Meister, Hulda, f. Sacher-Masoch.

Meister, Marianne, f. Mirbach, Maria.

Meister, Richard, klass. Ψ, Dr., Prf., Konrektor. Leipzig, Dufourstr. 21. (Dresden ^{27}|$_{7}$ 48.) **B:** Die griech. Dialekte 82|89 II; Die Mimiamben des Herodas 93.

Meister, Wilh., Staatswiss. u. Geneal., Dr. jur., ObKonsistR. u. ord. Mitglied d. Landeskonsist. Hannover, Langelaube 43 I. (Lüneburg ^{7}|$_{7}$ 54.) **B:** Repetitor. d. Pandektenrechtes 83, 3. A. 00, d. Völkerrechtes 86, des Staatsrechtes 87; Beiträge z. Gesch. d. Fam. Meister I 93; Repetitorium des Kirchenrechts 93; Aus den Papieren e. alten Offiziers 94; Beiträge zur Gesch. d. Fam. Meister, sowie d. Familien v. Normann, v. Boehmer, Salfeld, Nunde, v. Pistorius, v. Schlözer, Ubbelohde II 95, III 96; Gesch. d. Fam. Meister 01.

Meitzen, August, Statistik, ⚖, Kultur♛, Dr. phil., Dr. j. rg. pol., o. Hon. UP., GRegR. Berlin W, Kleiststr. 23. (Breslau ^{16}|$_{12}$ 22.) **B:** Urkunden schles. Dörfer 63; Boden u. landwirtsch. Verhältn. des preuß. Staates 68|72 94 VI u. Atlas; Internat. land- u. forstw. Statistik 73; Ausbreitg d. Dtsch. in Dtchland 79; Deutsche Haus 82; Frage d. Kanalbaues i. Preuß. 85; Gesch., Theorie u. Technik d. Statistik 86, 2. A. 02; Stromgebiete d. Dtsch. Reichs 91—02; Siedelung u. Agrarwesen d. Westu. Ostgermanen, Kelten, Römer, Finnen u. Slaven 95 III m. Atlas. ()

Meixner, Jul., ✪, ⁄, **Ue:** EP., Schauspiel., Prf. a. Konservatorium. Wien VIII, Fuhrmannsg. 12. (Tarnow ^{15}|$_{8}$ 50.) ()

Mekler, Siegfried, klass. Ψ, Dr. phil., UDoz., GP. Wien IX, Alserbachstr. 2. (Wien 52.) **B:** Euripidea, textkrit. Studien 79; Sophoclis tragoediae ex rec. Dindorfii ed. VI 85; Philodemos, Über den Tod 86; Euripides' Medea für den Schulgebrauch 86; dess. Iphigenie i. T. ebenso 91; Herondas' Mimiamben (dtsch) 94: Academicorum philos. index Herculanensis 02.

Melbourn, Jos., CP., Publizist, ✪, Red. d. „Ill. Wien. Extrabl.". Wien IX, Bergg. 31. (ebda ^{2}|$_{3}$ 57.) **B:** D. Verlassenen, Sch.; Ein schwieriger Fall, Lsp.; Zwei Philanthropen, Lsp.; Der Ruf einer Frau, Sch.; Lola, Lebensb.; Audienzen, Sch.

Melingo, Perikles v. (Pf. P. v. Ginth), WB., ✕, ⁄, ✪: u. Kult♛, **Ue:** F., Hrsg. d. „Armeeblatt". Wien IV, Klagbaumg. 17. (ebda ^{16}|$_{8}$ 55.) ()

Melitta, Marie, f. Schenk, Marie M.

Melitz, Leo, ✪, Dir. am Stadttheater. Basel. (Halle ^{5}|$_{1}$ 55.) **B:** König Drosselbart, dram. Märchen 82; Gesch. d. Stadttheaters Stralsund 83; Theaterstücke der Weltlit. 93; Wunderhorn, dram. M. 94; Liliput-Opernführ. 94: Sündenbock, Lsp. 95.

Mell, Alexander, ✠, k. k. RegiergsR., Dir. des k. k. Blinden-Inst. Wien II, Wittelsbachstr. 5. (Prag ^{17}|$_{9}$ 50.) **B:** Einrichtg u. Bewirtschaftg d. Schulgartens 85; Enzyklopäd. Handb. d. Blindenwesens 00; Blinde Leser 01.

Mell, Anton, ♛, Dr. phil., I. Landesarchivs-Adjunkt u. UDoz. Graz, Mozartg. 8. (ebda ^{7}|$_{8}$ 65.) **B:** Territoriale Entwicklung Krains v. 10.—13. Jahrh. 88; Beiträge zur Gesch. des Untertanswesens in Steiermark 92 f. II; Steierm. Urbare 93; Lage d. steiermärk. Untertanenstandes 96; Handschr. d. steiermärk. Landesarchivs 00; Markt-Archiv Aussee 00; Bauernbefreiung in Steiermark 01.

Mellien, Fräul. Maria, Frauenfrage, Stenographie, Lehrerin. Berlin W, Lützowstr. 66. (Senftenberg ^{31}|$_{10}$ 51.) **B:** W. Stolze 98; Stenogr. Unterr.-Briefe 00; Lesebuch f. angehende Stolzeaner 02.

Melnec, S., f. Böttger, Clementine.

Melnik, Josef, russ. Lit. Charlottenburg, Sesenheimerstr. 11. (Bialystok, Rußl. ^{11}|$_{12}$ 80.) *

Meltzer, Fr. Emil Johannes (Pf. Hans Meltzer), Sprachwissensch., Dr. phil., GProf. Cannstatt b. Stuttgart, Königsstr. 57. (Waldenburg in Pr. Schles. ^{6}|$_{5}$ 63.) **B:** Griechische Grammatik 00. ()

Meltzer, Otto, klass. Ψ, ♛, GRektor, Prof., Dr. phil. Dresden, Wettiner Platz 13. (Lauenstein ^{12}|$_{3}$ 46.) **B:** Papst Gregor VII u. die Bischofswahlen 69, 2.

A. 76; Gesch. d. Karthager 79, 96 II.

Melzer, Alfons, ✓. **Ue**: F, Journalist, Dr. phil. Berlin W, Hohenstaufenstr. 22. (Coblenz $^{3}/_{12}$ 44.) **B**: Dtsche Kolonien; D. Kongostaat; Australien u. Amerika am Ziele d. Auswanderung u. Kolonisat. 85; Deutsch-engl.-franz. Lexikon der Ausfuhr-Industrie u. d. Handels; Ausbreitung d. Mormonismus in Nordamerika.

Memminger, Ant. (Pf. Oswald Stein), Chefred. d. „N. Bayr. Landes-Ztg", Red. d. „Verkehrsztg". Würzburg. (Straubing 46.) **B**: Alpenstraßen u. Alpenbahnen, 2. A. 78; Vergangenheit, Gegenwart u. Zukunft d. Nation. Wirtschaftspolitik 80; Briefe aus Amerika 80; Eisenbahnen Bulgariens 81; Mod. Technik 82; Roman Ludwigs II; Herzogin v. Galliera, R.; Ltn. Hofmeister als Sozialdemokrat vor d. Militärschwurgericht, 1. u. 2. A. 93; Der Talmud 95, 2. A. 97; Die Franzosen i. Franken 96; Die Bodenzinse 96, 6. A. 98; Ein Kolleg b. Fürsten Bismarck 98; Der fränk. Elfstädtebund u. sein Untergang 99; Der große Ketzer i. d. Medizin (Dr. Schweninger) 02; Das verhexte Kloster 03.

Memminger, August, Dr. phil., Red. d. „N. Bayr. Landeszeitg". Würzburg. (Winterthur$^{20}/_{9}$74.) **B**: Zur Gesch. d. Bauernlasten mit besond. Beziehung auf Bayern, 1. u. 2. A. 00.

Memminger, Thomas, Red. u. Verl. b. „N. Bayr. Landes-Ztg.", Hrsg. d. „Dtsch. Badeblattes" und der „Kissinger Blätter". Würzburg, Domerpfarrg. 2. (ebda $^{24}/_{6}$ 70.) **B**: D. Invalivenversicherung 01; D. Bauernbundskal. 99|04; Jüd. Schweinereien 02; Das bayerische Zentrum vor u. nach der Abstimmg. üb. d. Zolltarif 03.

Menck, Friedr., Pd., Journal., Dr. jur., Chefred. bes „Hamb. Frembenbl.". Hamburg, Gr. Bleichen 40. (ebda $^{13}/_{10}$ 37.)

Mendelsohn, Martin, BP., ✗, Dr. med., Arzt, ao. UP., Hrsg. d. Monatschr. „Die Krankenpflege" u. d., Encyklopädie der Therapie". Berlin W, Motzstr. 53. (Posen $^{16}/_{12}$ 60.) **B**: Infektiöse Natur der Pneumonie 84; Traumat. Phthise 85; D. Opium 88; Krankenzimmer 90; Komfort d. Kranken, 2. A. 92; Ärztl. Kunst u. med. Wissenschaft, 2. A. 93; Krankenpflege u. spezif. Therapie 94; Einfluß des Radfahrens auf den menschl. Organismus 96; Die Krankenpflege (Hygurgie) 97; D. Stellung d. Krankenpflege in d. wiss. Therapie 98; Krankenpflege f. Mediziner 99; D. Prophylaxe d. Herzkrankheiten 00; Üb. Myocarditis und ihre Behandlung 00; Die neueren Hilfsmittel d. Herz-Diagnostik 01; Die Notwendigkeit d. Errichtung v. Heilstätten f. Herzkranke 01; Die Erholung als Maß d. Herzfunktion 01; Der Tiefstand des Herzens 02; D. Gefahren f. d. Herz bei Sport u. Mode 02.

Mendheim, Max, PA., Lit☙, ☤, ☉, Erz., ✓, Dr. phil., Red. an „Brockhaus' Konv.-Lex." Leipzig, Schenkendorfstr. 13. (ebda $^{11}/_{1}$ 62.) **B**: D. reichsstädtische Söldnerwesen i. 14. u. 15. Jahrh. 89; Hauffs Leben u. Werke 94; J. L. Uhland 00; Retter Tod, Sch. 03; Im Tod vereint, Tr. 03. **H**: Hauff, Werke 91 u. 03 IV; Lyriker u. Epiker d. klass. Periode 92 III (in Kürschners Dtsch. Nat.-Lit.); Nettelbecks Lebensbeschreibung; Kugler, Gesch. Friedr. d. Gr.; Goethes Tagebuch 03. **Ue**: Tennyson, Enoch Arden 93.

Mendthal, Siegfried, Rechts⚖, ☉, Amtsgerichtsrat a. D. Memel. (Königsberg, Pr. $^{30}/_{9}$ 27.) **B**: Über den Begriff des Besitzes 78; Über Besitz und Freiheit 81; Kaiser Friedrich III, Dr. 90; Rat Mangolf, Lsp. 97; Über die höchste Persönlichkeit 00; Schauspielhaus und Gerichtshof (Jurist. Dramaturgie) 02; Die Schönste v. Allen, Lsp. 02, 2. A. 02. ()

Menge, Herm., klass. Ψ, Dr. phil., GP., GDir. a. D. Bad Harzburg. (Seesen $^{7}/_{2}$ 41.) **B**: Lat. Synonymik 74, 4. A. 00; Gesch. d. dtsch. Lit. 77 III, 2. A. 82; Repetitorium d. lat. Syntax und Stilistik 85, 7. A. 00; Material z. Rep. d. lat. Gramm. 85, 3. A. 98; Repetit. d. griech. Syntax, 4. A. 95; Material dazu 90, 3. A. 97; Oden d. Horaz f. Freunde klass. Bildg 93, 2. A. 00; Griech.-dtsch. Schulwörterbuch m. bes. Berücksichtigg d. Etymologie 03; Griech.-deutsches Taschenwörterb., lat.-dtsches Taschenwb. 03; Erklärende Anmerkgn z. d. Oden und Epoden d. Horaz 03. ()

Menge, Karl, dtsche Ψ, ☭, ✓, Dr. phil., ProGDir. Boppard. (Kirchworbis$^{8}/_{1}$50.) **B**: Dispos. z. dtschn Aufsätzen 90; Komm. zu Schillers Jungfr. v. Orl. 01. **H**: Trauer u. Treue, G. zu den Kaisergedenktagen 90.

Menge, Rud., Ψ, Archäol., ☭, Dr. phil., Prf., GehSchulRt., Red. d. „Lehrproben u. Lehrgänge". Oldenburg i. G., Lindenallee 28. (Weimar $^{7}/_{6}$ 45.) **B**: De Marci Musuri Cretensis vita studiis ingenio 68; Gymnasium u. Kunst 77; Einführung i. d. antike Kunst 80, 3. A. 01; Antike Rechenaufgaben 81; Caesar de bello Gallico 85, 11. A. 03; Lexicon Caesarianum 85 b. 90; Troja 91; Ithaka 91, 2. A. 03; Caesar de bello civili 93, 2. A. 03. **H**: Niemeyer, Originalstellen griech. u. röm. Klassiker üb. d. Theorie d. Erziehg u. d. Unterrichts 98.

Menger, Anton, Rechts- u. Sozialwiss., Dr. jur., HonPr. Wien I, Gonzagag. 23. (Mantow $^{12}/_{9}$ 41.) **B**: Zulässigk. neueren tatsächl. Vorbringens in d. höh. Instanzen 73; System d. österr. Zivilproz. Rechts 76; Abschaffung d. Beweisinterlocuts 79; Lehre v. d. Streitparteien 80; Recht auf den vollen Arbeitsertrag 86, 2. A. 91; Gutachten über d. Vorschläge z. Errichtung eidgenöss. Hochschulen 89; Bürgerl. Recht u. die be-

ſitzloſen Volksklaſſen 90, 3. A. 04; Üb. die ſoz. Aufg. d. Rechtswiſſenſch. 95; Neue Staatslehre, 2. A. 04.

Menger, Carl, Dr. jur. u. Ehrendokt. d. Staatsw., o. UP., lebenśl. Mitgl. d. öſt. Herrenh. Wien IX, Währingerſtr. 12. (Neu-Sandez [23]/2 40.) **B**: Grundſätze d. Volkswirtſchaftslehre 71 u. 95; Unterſuchungen üb. d. Methode d. Sozialwiſſenſch. 83; Irrtümer d. Hiſtorismus 84; Beitr. z. Währgsfrage in Öſt.-Ung. 92; Übergang z. Goldwährg 92.

Menger, Max, Dr. jur., Advokat, Reichsr. Abg. Wien VIII, Auerſpergſtr. 19. (Neu-Sandez [10]/9 38.) **B**: Die auf Selbſthilfe geſtützten Genoſſenſch. im Handw.- u. Arbeiterſtande 66; Die Wahlref. in Öſterr. 73; Unſre direkt. Steuern 81; Statiſt. Zuſammenſtellungen als Material f. d. Reform d. Verz.-Steuer 87; D. Reform d. Beſteuerung v. Branntwein u. Preßhefe in Öſterr.-Ung. 88; D. öſterreich. Staatsvoranſchlag für 1889 89; Trieſter Fragen 90; D. böhm. Ausgleich 01; D. Ref. d. Steuern 95; Zur polit. Lage in Öſterr. 98; Staatskriſis u. Staatsſtreich-Enthuſiaſten 01.

Menghin, Alois, (k.), ⁄, Volkskunde, Volks- u. Jugendſchr., Kunſt, Volks- u. Gewerbeſchulleiter. Meran. (Tramin [21]/1 56.) **B**: Aus d. deutſch. Südtirol 84; Fürſt u. Vaterland! Erz. 93, 2. A. 00; D. „latein." Schulmeiſter von Meran 93; Tirols Ruhmesblatt in d. Weltgeſch. 99. **H**: Leſebuch f. d. tirol. Wiederholungs- u. Fortbildungsſchulen 99. **Bearb**: Scherer, Geographie u. Geſch. v. Tirol u. Vorarlberg, 6. A. 03.

Menghius, Mart. Clem., PA., Red., ⚙, Geologe, ☉, ♅, ⁄, ✉ München-Schwabing, Wilhelmſtr. 10|0. (Aachen [6]/12 57.)

Mengs, Georg, ſ. Büſtorff, Gertrud.

Mengs, Fräul. Magda, ♅, **Ue**: EFI. Düſſeldorf, Roſenſtr. 60. (Neuß [4]/5 56.) **B**: Blätter im Winde, G. 02.

Menne, Karl J. J., Lit. ♛, Kult. ♛, ☸, ♅, Dr. phil. Coesfeld i. W. [1]/1 73.) **B**: Über d. Einfluß d. dtſch. Lit. auf d. niederländ. um d. Wende d. 18./19. Jahrh. 97 f. II; Perſektive Verben i. Sachſenſpiegel 03; Die Entwickelung der Niederländer zur Nation 03.

Mennung, Albert, vergl. Lit. ♛, Dr. phil., Obſ.Lehr. Schönebeck b. Magdeb. (Hildesheim [15]/12 66.) **B**: Der Bel Inconnu des Renaut de Beaujeu etc. 90; J. F. Saraſins Leben u. Werke 02 II; D. Sonettenſtreit u. ſ. Quellen 02.

Menrad, J., Ψ, Dr. phil., GP. München, v. d. Tannſtr. **B**: Ramâyana I 97; Hohenſtaufe u. Wittelsbach, Dr.; Üb. neuentdeckte Homerfragmente 92/98 III; De contractionis et synizeseos usu Homerico 86; Markgraf Luitpold, Feſtſp. 01. ()

Menſch, Fräul. Ella, DSch., PA., Dr. phil., Theaterkritik. Darmſtadt, Wilhelminenſtr. 9. (Libben, N. L., [5]/3 59.) **B**: Wagners Frauengeſtalten 86; Heſſ. Geſchichten 89; Neuland 92 f. II; Bedeutung der Chicagoer Weltausſtell. f. dtſche Frauenarbeit; Der neue Kurs; Konverſationsleg. der Romanlit., b. Theaterlit.; Die Frau in der mod. Lit. 98; Der Geopferte, R.; Auf Vorpoſten, R.

Menſch, E. J. N., ſ. Laux, Arthur.

Menſch, Herm. (Pſ. H. Normann u. H. Nordheim), Lit. ♛, ⁄, Dr. phil., ObLehr. i. P. Gießen. (Angerburg [22]/5 31.) **B**: Griech. Lit.-Bilder 77; Röm. Lit.-Bilder 80; Perl. d. Weltlit. 81; Deutſche Geſch. i. Bildern dargeſt. 86; Neue Materialien zu deutſch. Stilübungen für obere Klaſſ. I 8. A. 03, II 03, ſ. mittl. Kl. 2. A. 98; Freimaur. Reden u. Toaſte, 4. A. 90; Polit. Kon.-Lexikon 92; Sedan-Reden, 6. A. 96; Characters of Engl. Litt., 3. A. 98; Vademecum für Freimaurer, 2. A. 00; Reden, Anſprach. u. Trinkſprüche ꝛc., 2. A. 01; Compoſitions françaises 02; Vademecum für Zeitungsleſer 02.

Menſi von Klarbach, Alfr. Frhr., PA., ⁄-Red. d. „Allg. Ztg.", Theater- u. Muſ.-Refer., ♗ (Vedanta- u. buddhiſtiſche Religionsphiloſ., Schopenhauer). München, Maximiliansplatz 12 a. (Innsbruck [16]/12 54.)

Menſi von Klarbach, Franz Frhr., Dr. jur., Finanz, k. k. Vizepräſ. u. Finanz-Landesdir. Graz, Burgring 18. (Wien [21]/4 54.) **B**: Die Finanzen Öſterreichs von 1701—1740 90.

Mensinga, Wilh. P. J. (Pſ. Dr. C. Haſſe), Gynäkologie, Hygiene, ✗, pr. Arzt. Flensburg, Norderſtr. 15|17. (Sybecarſpel [19]/5 36.) **B**: Fakultative Sterilität 81, 7. A. 00; Hygiene in d. Frauenkleidung 85, 2. A. 85; Aus d. ärztl. Leben 86; Beitrag z. Mechanismus d. Konzeption 89; D. Weib u. d. Tuberkuloſe 90; Katechismus d. Eheſtandes 94; Wider d. Verunſtaltung u. Schädigung des weiblichen Körpers 97; Üb. Stillungsnot u. ſ. w. 02.

Mentſchel, Theophil, ♅, Nov., Lehrer. Oberſedlitz-Auſſig, Böhm. (Prag [30]/1 70.) **B**: Stimmungsbilder, G. 98; Sang a. d. Elbe 99; Neue Ged. 01.

Mentz, Ferd., Ψ, Bibliogr., Dr. phil., wiſſ. Hilfsarb. an d. Kaiſ. Univ.- u. Landesbibl. Schiltigheim b. Straßburg i. E., Schloßg. 3. (Bern [24]/4 64.) **B**: De L. Aelio Stilone 88; Bibl. Zuſammenſtellg d. gedruckten Schriften Butzers 91; Bibliogr. d. deutſch. Mundartenforſchg 92, d. roman. Philol. f. 1891 95, f. 1892 97.

Mentz, Georg, ♛, Dr. phil., ao. UP. Jena, Erfurter Str. 2. (Apolda [31]/3 70.) **B**: Iſt es bewieſen, daß Thrithemius e. Fälſcher war? 92; Johann Philipp von Schönborn, Kurfürſt v. Mainz, Biſchof v. Würz-

burg u. Worms 1605—1673 96|99 II; Die deutsche Publizistik im 17. Jahrh. 97; Johann Friedrich der Großmütige I 03.

Mentzel, Frau Elisabeth, geb. Schippel, BB., DSch., Nov., Theater- u. Lit. ♛/. Frankfurt a. M., Elsheimerstr. 21 a. **B:** Gesch. d. Schauspielkunst i. Frankf. a. M. 82; Feldnelken, Erz. 85; Maikönigin, R. 88; Feldspath, Erz. 90; Der Räuber, Pst. 94; Der Waldhannes, N. 95; Alte Hausmittel, Charakterb. 95; D. alte Frankfurt. Schauspielhaus u. s. Vorgeschichte 02. ()

Mentzel, Ad., ✠, Dr. jur., o. UP. Wien IX, Schwarzspanierstr. 20. (Reichenberg 9|7 57.) **B:** D. Schuldübernahme 84; D. Anfechtungsrecht d. Gläubiger 86; Unfall- u. Krankenversichg 89; Soziale Gedanken im Bergrecht 90; Das Überbot 91; Arbeiterversich. nach österr. Recht 93; Die Kartelle u. d. Rechtsordg 94, 2. A. 02; Systeme d. Wahlrechts 95; Recht d. Notwegs 96; Wandlungen in d. Staatslehre Spinozas 98; Machiavelli-Studien 02; Untersuchungen zum Sokrates-Prozesse 02.

Menzel, Erich, s. Meyer, Erich.

Menzen, Karl Degenhard, (k.), ✠, Dr. jur., AGR. Frankfurt a. M. (Montjoie 17|8 49.) **B:** Preuß. Grundbuchordng 87, 2. A. 93; Landgem.-O. s. d. östl. Prov. Preußen 94; Reichsgef., betr. Verkehr mit Nahrungsmitteln 2c. 91, 3. A. 98; Rheinische Grundbuch-Ordnung 89, 2. A. 93; Gesetz, betr. die Zwangsvollstreckung in das unbewegliche Vermögen 88, 2. A. 93; Vormundschafts-O. 88, 2. A. 93; Deutsche Auslieferungsverträge 90; Arbeiterschutz nach d. Reichsgef. v. 1|6 1891, 91; Berggesetz f. Preußen 90; Gesetz, betr. die Erwerbs- u. Wirtschaftsgenoss. 89; Reichsgesetz, betr. Invalid.- u. Altersversf. 89, 2. A. 90; Lamprechtsches Statut 87, 2. A. 87; Zur Verufungsfrage in Strafsachen 99; Deutsch. Bürgerbuch 01 II, 2. A. 04; Inv.-Versich.-Ges. v. 1899 02.

Menzer, Paul, ☙, Dr. phil., UDoz. Berlin SW, Neuenburgerstr. 26. (ebda 3|3 73.) **B:** D. Entwicklungsgang d. Kantischen Ethik 97; Kantstudien II u. III 97|98; Philosophisches Lesebuch (m. M. Dessoir) 03.

Menzi, Theodor, ✝, Past. emer. Kilchberg, Kt. Zürich. (Obstalden, Kt. Glarus 28|3 26.) **B:** Der Materialismus v. d. Richterstuhl d. Wissenschaft 98; E. Haeckels Welträtsel od. d. Neomaterialismus 01. ()

Mephisto, s. Schneidt, Karl.

Merbo, Stian, s. Dmmerborn, Christ.

Mercator, Bertha, s. Josephson, Bertha.

Mercurius, Amos, s. Hamel, Marg.

Merer, Ka. Em., s. Kaemmerer, Franz.

Merges, L., s. Götz, Friedr. Ludw.

Merguet, Hugo, Ψ, vergl. Sprachw., Dr. phil., GP. a. D. Gotha, Waltershäuserstr. 43. (Pillau 41.) **B:** Entwicklg d. latein. Formenbildung 70; D. Ableitg der Verbalendgen a. Hilfsverben 2c. 71; Lexikon zu den Reden des Cicero 73|84 IV, zu den Schriften Cäsars u. s. Fortsetzer 84|86, zu den philos. Schriften Ciceros 87|94 III.

Meringer, Rudolf, Ψ, Dr. phil., o. UP. Graz, Universitätsstr. 27. (3|3 59.) **B:** Versprechen und Verlesen 95; Indogerman. Sprachwissenschaft 95. ()

Merk, Emma, s. Haushofer, Emma.

Merkel, Eug., Handelswiss., HLehrer f. Handelswiss. a. D. Traunstein, ObBay., Villa Wartberg. (Mannheim 31|5 54.) **B:** Handelsrecht 86; Handelskunde, Bank- u. Börsenwesen 86; Denkrechnen: I. Normalrechnen 92; Normalbuchführung für Kleinkaufleute 92; Spar-Haushaltsbuch 94.

Merkel, Friedr., ⚕, Dr. med., o. UP. Hrsg. (mit Bonnet): D. „Anatom. Hefte". Göttingen. (Nürnberg 8|4 45.) **B:** Das Mikroskop u. s. Anwendung 75; Handbuch d. topogr. Anatomie 85; J. Henle 91; Henles Grundriß der Anatomie 01.

Merkel, Johs., ✠, Dr. jur., o. UP. Göttingen, W. Weberstr. (Halle a. S. 30|12 52.) **B:** Lehre v. d. Successio graduum unter Intestaterben 77; Über den Konkurs der Aktionen 77; Über Arrest und einstweil. Verfügg 80; Abbdlgen a. d. röm. Recht 81|88 III; Über Sepulcralmulten 92; Hohusanus 98; Quell. d. Nürnb. Stadtrechts 01.

Merkel, Richard, Volkskunde, ♒, ♓, ♌, Pastor, Red. d. „Protestant. Wacht". Leipzig-Sellerhausen, Wurzenerstr. 117. (Plauen i. V. 3|12 68.) **B:** Der Väter Glaube, Pst. 98; Pechsieders Weihnacht 99, 2. A. 02; Im Weihnachtsglanze 00; Aus protestant. Lager, Lr. u. G. 03. H: Vogtländische Monatsbl. 00|01; Protest. Wacht seit 02.

Merle blanc, s. Loy, Kate.

Merta, Edler v. Mährentreu, Adalb., Erz., Humor, ♐, ⚙, ObJngen. der österr. Staats-Eisenb. Wien XV, Neubaugürtel 18. (Littau 23|4 39.) **B:** Scherzraketen 67.

Mertelmeyer, Bruno, BB., Kultur♒, /, Journalist, Dr. jur. Berlin W, Augsburgerstr. 62. **B:** Altmecklenburg 81.

?**Mertens**, Hans Willy (Pf. Hans Wilhelmy), PA., ♓, /, Nov., Übsetzgn. Cöln a. Rh. (Spich 26/5 66.) **B:** Lieder d. 2. Frau 87; Leben u. Lieben am Rhein 93; Ein Liederkranz d. Liebe 93, 2. A. 97.

Mertens, Konr., (k.), ♛, Dr. phil., Pfr. Kirchhorchen, Post Nordborchen, Westf. (Talle 16|7 36.) ()

Mertens, Martin, Ψ, ♛, Dr. phil., GDir. Brühl. Rh. (Pont 10|8 57.) **B:** Quaestiones Ausonianae 80; Hilfsb. f. d. Unterr. i. d. alt. Gesch. 90, 6. A. 02, i. d. deutsch. Gesch. 96, 6. A. 02; Katalog d. Lehrerbibl. d. Progymn. z. Brühl 96; Ciceros Catilinar. Reden, Text u. Kommentar 99; Die höh. Lehranstalt zu Brühl während der

Jahre 1783—1821 00; Zur Gesch. d. Gymnasiums z. Brühl währ. d. J. 1865|1902 02. ()

Merth, Bernhard, ℞, Jugendschr., Lehrer. Krems, NÖstr. Neubitritz [15]|8 64.) **B:** Des östr. Volksschullehrers Freud und Leid 95; Andenken an meine Schulzeit 00; Kleine Landeskunde von NÖsterr., 3. A. 03; Sprachübungen für Volksschulen 02 f. II. **H:** Univ.-Bibl. f. d. östr. Jugend 96.

Meru, Johs., s. Müller, Fedor.

Merwart, Karl, ♆, ♛ u. romanische Ψ, Dr. phil., Prf., Off. d'Ac. Wien II, Klang. 3. (Gora-Kamenka [10]|4 52.) **B:** Erster Zusammenstoß Polens m. Deutschl. 74; E. grammatikal. Untersuchg üb. die Quatre livres des rois 78; D. Verbalflexion i. d. Quatre livres des rois 80; Eine Erzpessimistin 82; Mad. Ackermann 82; Reckenspäße, E. 96; Ferienblüten, G. 02.

Merz, Frau Eulalia, Roman, ♆, Heidelberg, Luisenstr. 6. (Gröningen [7]|11 15.) **B:** Psalterklänge; Mutter u. Tochter, R.; Cäcilia, R.; Auf d. Lande, R.; Philine, R.; E. Seelengemälde, R.; Nicht nach d. Schablone, R.; Schles. Gutsnachbarn, R.; Blätter a. d. Tagebuche e. Christin, Lebensskizze; Schloß u. Hütte; Asyl Leahof; Ministerfieber u. Schwiegersöhne, R.; Von Haus zu Haus R.; Adoptivtochter, R.; Kaleidoskop, R.; Erna Heine, Erz.; Prof. Goßner, R.; Zur Sommerfrische im Odenwald, hum. Erz. 98; Hineingeschneit, hum. Erz. 99; Johanna Kallmeier, Dorfgesch. 01; Friederike Müller, die Weinbergtante, Novellette 03.

Merz, Jacob, ♆, Erz., ObLehr. St. Gallen, Treuackerstr. 33. (ebda [9]|4 71.) *

Merz, Johs., christl. ☊, Dr. phil., Ob.-Konsist.-R. Stuttgart, Alexanderstr. 162 II. (Hall i. W. [24]|8 57.) **B:** Die Bildwerke an der Erztüre des Augsb. Doms 85; Das ästhet. Formgesetz der Plastik 92; Die Marienkirche in Reutlingen 03.

Merzbach, Georg (Pf. Gustav v. der Elbe), Epigramme, Aphorismen, medizin. ♆, ✗, ⁄, Dr. med., Arzt, f. Hautkrankh., Chefred. d. „Kl. Journal f. Hygiene". Berlin N, Chausseestr. 35 I. (Magdeburg [21]|7 68.) ()

Merzbacher, Gottfr., Dr. phil., München, Skelstr. 9, z. Z. auf einer Expedit. im Tian-Schan-Gebirge. **B:** Aus d. Hochregionen des Kaukasus 01 II.

Meschede, Franz, ✗, Psychiatrie, Dr. med., ao. UP., GMedR. Königsberg, Mittel-Tragheim 35. (Bübheim [6]|9 32.) **B:** Entwilungsgang d. Psychiatrie 95.

Meschler, P. Moritz, SJ. Rom, via di S. Nicola da Tolentino 8. (Brig, Schweiz [16]|9 30.) **B:** Leben Jesu 90 II, 4. A. 92; D. hl. Aloysius 91, 5. A. 92 u. a. (*)

Meschwitz, Heinrich, PA., ☉, Jugendschr., Roman, Leutn. a. D. Dresden, Uhlandstr. 6. (ebda [15]|7 69.) **B:** Boxer und Blaujacke 00; In Poseidons Lehrstube 02; Auf schmalem Pfad 01|02; Der Kampf um das Teuerste, Dr. 03; Willy Baumann, e. Händlergesch. a. d. Südsee 03.

Meschwitz, Frl. Rosa, Roman, Malerin. Dresden, Uhlandstr. 6 III. (ebda.) **B:** Seine Frau 03. *

Messer, August, ℞, ♫, Dr. phil., G.-Lehr., UDoz. Gießen, Ludwigsstr. 24. (Mainz [11]|8 67.) **B:** Reform d. Schulwesen. Kurfürstentum Mainz unter Emmerich Joseph 97; Quintilian als Didaktiker 2c. 97; D. Wirksamkeit d. Apperception in d. persönl. Beziehgen d. Schullebens 99; Krit. Unterf. über Denken, Sprechen u. Sprachunterricht 00; D. Reformbewegung auf d. Gebiet d. preuß. Gymnasialwesens v. 1882 bis 1901 01.

Messer, Max, ♫, Essay, ♆, ⊙, ⁄, ☊, Nov., Roman, Dr. jur. Wien VI, Mariahilferstr. 113. (ebda [7]|7 75.) **B:** Die mod. Seele, 99, 3. A. 02; Wiener Bummelgesch. 00; D. Traum vom Weibe, R. 00; Moderne Essays 01; Variété d. Geistes 01.

Messerer, Otto, Chirurgie, Dr. med., Reg.-u. Kreis-Medizinal-R., Hon.-UProf. München, Ottostr. 11. (Passau [31]|1 53.) **B:** Fachschriften. ()

Messerer, Th., s. Winkler-Messerer.

Messerschmidt, Johs., ℞, Katechetik, Schuldir. Liebertwolkwitz, Bahnhofstr. Nossen [14]|6 47.) ()

Messerschmidt, Leopold, Ψ, Dr. phil., Direktorial-Assist. b. d. kgl. Museen. Berlin N 58, Schönhauser Allee 158 c. **B:** D. Entzifferg d. Keilschrift 03. (*)

Meßner, Max, BP. ⊙. Berlin-Westend, Akazienallee 18. (ebda [11]|8 60.) **B:** M. Servet, Dr. 84; Joach. v. Brandenb. 93; Korpsgeist, Sch. 97; D. steinerne Herz, M.-Dr. 02.

Meßner, Paul, (k.), Lit♛, Kult♛, ✝, ⁄, ♆, k. k. ObLeutn., Lehr. a. d. k. k. Militär.-ObRealsch. Mähr.-Weißkirchen. (Prachatitz, Böhm., [28]|6 67.) **B:** J. Meßner 95; Drei btsche Böhmerwalddichter 01, 2. A. 02. **H:** Ausgew. Werke v. J. Meßner sen. 99 IV.

Mestorf, Frl. Johanna, Archäologie. **Ue:** Nord., Prf., Dir. d. schlesw.-holst. Mus. vaterländ. Altertüm. Kiel, Burgstr. 2. (Bramstedt i. H. [17]|4 29.) **B:** Wiebeke-Kruse, R. 66; D. vaterl. Altert. Schlesw.-Holst. 85; Urnenfriedhöfe in Schlesw.-Holst. 85; Führer durch d. Schlesw.-Holst. Museum vaterl. Altertümer 93; 40., 41. u. 42. Bericht d. Museums vaterl. Altert. in Kiel; Moorleichen 00. **Ue:** Nilsson, Ureinwohn. des skand. Nordens 62; Säve, Zur Nibelungensage; Wiberg, Einfluß der klass. Völker 2c. 67; Hildebrand, heidnisch. Zeitalter in Schweden 73; Sophus Müller, nordd. Bronzezeit 77 u. Tierornamentik im Norden 81; Worsaae, Vorgesch. d. Nordens

78; Undset, Das erste Auftreten d. Eisens 80; S. Müller, Ursprung u. erste Entwicklung d. Bronzekult. im südöstl. Europa 83; Montelius, Der Orient u. Europa 01.

Methner, Rudolf, Dr. phil., ObLehr., Prf. Bromberg, Große Bergstr. 10. (Lissa 23|9 53.) **B:** Untersuchungen z. latein. Tempus- u. Moduslehre 01. ()

Mettig, Constantin, balt. ♆, Realsch.-ObLehrer. Riga. (Livland 20|7.|8 51.) **B:** Gesch. d. Stadt Riga 95 u. 96; Ill. Führ. durch Riga, 5. A. 03, (mit W. Stieda); Schragen der Gilden u. Ämter d. Stadt Riga bis 1621 96; D. livländ. Schweiz in Wort u. Bild 01.

Metzger, Frau Hermance, geb. Katz (Pf. H. Walther, S. Arnold), ♂, Nov. Landau, Pfalz, Westring 29. (Straßburg i. E. 21|9 64.) **B:** Auch eine konventionelle Lüge; Wie Lenchen unter die Haube kam; Auf diesem nicht mehr ungewöhnl. Wege 85.

Metzger, Ludwig, BP., ⊠, Red. des „Berlin Lokalanz." u. des „Tag". Berlin SW, Wilhelmstr. 139. (Landau 20|3 52.)

?Metzger, Wilh. (Pf. W. Metzger-Woytt), Roman, Humor, Satire, Zahnarzt. Chemnitz. (St. Johann a. Saar 26|7 64.) **B:** Zahnarzt Reinbach, N. 96; D. Direktor u. s. Kandidat, N 96; Reform dem deutschen Zahnärzte-Stande! 97.

Metzler, Ludw., ⚒, Pfr. u. Distriktsschul-Insp. Kandel, Rheinpf. (Lobloch, Pfalz 22|3 39.)

Metzsch-Schilbach, Wolfgang W. B. v., ⚔, ♆, ♂, Nov., **Ue:** RF., Leutn. a. D., Chefred. Berlin W, Potsdamerstr. 123, Gartenh. III. (Marienberg, S. 17|11 63.) **B:** Briefwechsel e. deutsch. Fürsten mit e. jungen Künstlerin 92; Vom Schreibtisch u. Werkstatt 96; Schmuck u. Geschmeide 00; Friedr. Aug. Herzog zu Sachsen 01; Angewandte Graphologie, Lfg. 02. ()

Meunier, Winand Hubert, (k.), Homil., Kirchenrecht, D., Pfr. Rellinghausen b. Essen a. Ruhr. (Aachen 18|5 53.) **B:** Lehre vom Predigtthema 92; D. kirchl. Begräbniswesen m. bes. Berücksicht. d. Erzdiözese Cöln 00; D. Wert d. hl. Kindheit Jesu 03.

Meurer, Christ., Kirchen- u. Völkerrecht sowie Rechtsphilosophie, Dr. jur. et phil., o. UP. Würzburg, Alleestr. 2. (20|1 56.) **B:** Begriff des kirchl. Strafvergehens 82; Begriff u. Eigentum d. hl. Sachen 85 II; Verhältnis d. Schillerschen zur Kantschen Ethik, 2. A. 86; Völkerrechtl. Schiedsgerichte 90; Landesherrl. Ehescheidgsrecht 91; Zehntu. Bodenzinsrecht in Bayern 98; D. bayer. Amortisationsrecht u. s. Reform 99; Bayer. Kirchenvermögensrecht 99|00 II; Aufbesserungsrecht u. Aufbessergspolitik auf d. Gebiete d. bayer. Pfründewes. 00; D. jurist. Personen n. deutsch. Reichsrecht 01; Übersicht üb. d. Arbeiten d. Haager Friedens-Konferenz, insbes. das Abkommen z. friedlichen Erledigg internat. Streitfälle, Rektoratsrede 03.

Meurer, Herm., Ψ, Dr. phil. Weimar. (Eisenach 21|1 33.) **B:** Lat. Lesebuch für VI. 80, 10. A. 98; für V. 80, 8. A. 98; für IV. 84, 5. A. 02; Griech. Lesebuch f. III. b 82, 2. A. 95, f. III. a 83; Pauli sext. Liber 86, 2. A. 99; Odyssea lat. f. VI. 92; Ilias lat. für V. 92.

Meurer, Julius, alpine Lit., Dir.-Rat. Meran, Villa Walderhaus. (Leipzig 13|1 38.) **B:** Spirit.-philos. Reflex 71; Handb. d. Alpinen Sport 82; Ill. Führer durch d. Ortler-Alpen 84, 96; Führer durch d. Dolomiten, 4. A. 85; Ill. Führer dch d. Hochalpen Österr., I.: Westtirol u. Vorarlberg 85, II.: Osttirol, Pinzgau u. d. Dolomiten 86, III.: Alpen von Salzburg, ObÖsterr., Steiermark, Kärnten, Krain, Küstenland u. Berchtesgadener Land 87; Distanz- und Reisekarte v. Tirol, Vorarlberg u. d. Dolomiten 86, 4. A. 98; Distanz- u. Reisekarte d. östl. Alpengebiete Österr. 87, 3. A. 96; Karte d. Schutzhäuser 2c. in den österr. u. dtsch. Alpen 87; Ill. Führer durch Österr.-Ung. I 88; Ill. Führer durch Salzburg u. d. Berchtesgadener Land 89, 2. A. 95; Ill. Führer durch Wien 89, 5. A. 97; Führer f. Campiglio Arco Riva u. Garda-See 89; Ill. Führer durch die Dolomiten 90; Touristen- u. Distanzkarten d. österr. Alpen, 11 Bl. 90|03; Illustr. Guide to Vienna 91; Guide illustré dans Vienne 91, 2. A. 98; Alpenlandschaften 91|99 II; Ill. Führer dch d. Ostalpen, I. Westl. Teil 92, II. Östl. Teil 93; Katechism. f. Bergsteiger 92; Der Bergsteiger im Hochgeb. 93; Kl. ill. Führ. dch d. Dolomiten 93; Burgen u. Schlösser in Österr. 93; Illustr. Führer auf den k. k. österr. Staatsbahnen, 27 Hefte 93|95; Ill. Führ. dch d. Ortlergruppe 96; Ill. Führ. durch d. Pustertal, Dolomitäler, Glockner-Venediger, Zillertal 98; Tiroler Stationen- u. Touren-Tabellen; Ill. Führer auf der Brennerbahn 00; Ill. Führer durch Tirol u. Vorarlberg 02.

Meurer, Karl, neuere Ψ, Dr. phil., ObLehrer, Prf. Cöln a. Rh., Siebenburgen 20. (Mayen 15|5 46.) **B:** Franz. Synonymik 78|96 IV; Engl. Synonymik 79|99 III; Shakesp.-Lesеb. 79|90 II; Engl. Vokabularium, Ausg. A u. B 83; Franz. Lesebuch I 83, 5 A. 94, II 84, 3. A. 96; Franz. Wiederholgsgrammat. 90, 2. A. 94; Engl. Wiederholgsgrammat. 95; Franz. Vokabularium u. Phraseol. 96|02 III; Engl. Vokabularium u. Phraseol. 97|02. H: Shakesp. f. Schulen: I: The Merchant of Venice 80, 2. A. 90, II: Julius Caesar 81, 2. A. 90, III: Macbeth 82, 2. A. 90; Byron, The Prisoner of Chillon 81; Dickens, The Cricket on the Hearth 90; Macaulay,

Hist. of England 90, Ausw. f. Schulen.

Meusch, Karl, Lehr. Höchst a. M., Königsteinerstr. 56. (Nassau $^{2}/_{1}$ 64.) **B:** Deutschl. Trauertage, G. 89; Wilhelm II. 89; Lesefrüchte üb. Unterrichtsgegenstände u. deren Behandlg in d. Volksfch. 90; Aufgaben aus der Invaliditäts- und Altersversich. 91, 2. A. 95.

Meusel, Heinr., klass. Ψ, Dr. phil., Dir. d. Kölln. Gymn. Berlin S, Inselstr. 2|5. (Zahna $^{18}/_{2}$ 44.) **B:** Lex. Caesarianum I 87, II 93; Coniectur. Caes. 94. **H:** Pseudo-Callisthenes 71; C. Caes. Bell. Gall., Krit. Ausg. 94; dass., Schulausg. 94; Harre, Lat. Schulgramm. II, 3. A. 00; Harre, Kl. lat. Schulgrammatik, 2. A. 01; Harre, Latein. Wortkunde, 3. A. 02.

Meuß, Johann Friedrich, Marine, Kapitän zur See z. D., ObBibliothk. d. Reichs-Marineamts. Charlottenburg-Westend, Kastanienallee 5 I. (Rathenow $^{25}/_{10}$ 52.) **B:** Frankreich, die Flotte (m. † Vizeadmiral C. F. Batsch) 00.

Méville, Henri de (Pfs. Harry Held), Marine, ⊙, ✈, Chefred. des „Licht". Berlin O, Krautstr. 38 a I. (ebda $^{17}/_{3}$ 71.) **B:** Volle Segel 98; Um die Erde mit S. M. S. „Leipzig" 99; Schwarz-weiß-rot 01; Deutsch-Nautischer Almanach 02, dto 03; Auf Back u. Schanze; Die Handelsmarine und ihre Laufbahnen 03.

Mewis, Frl. Marianne (Pfs. Marianne Wittich), Roman, Nov., Humor. Dresden, Nordstr. 8 II. (Arnsfelde $^{6}/_{12}$ 66.) **B:** Vineta, R. 01; D. Sonntagsmann, N. 93; Novelletten u. Skizzen 94.

Mey, Kurt, Musikästhetik, Musik♛, Wagneriana, Privatgelehrter. Dresden, Hüblerstr. 4. (ebda $^{24}/_{6}$ 64.) **B:** D. Meistergesang in Gesch. u. Kunst 92, Neuausg. 01; Die Musik als tönende Weltidee, I: Die metaphys. Urgesetze d. Melodik 01.

Meyer, Ad. Bernh., ♈, Anthropologie, Ethnogr., Prähistorik, Dr. med., GHofR., Dir. d. zoolog. u. anthr.-ethnogr. Mus. Dresden, Wienerstr. 27. (Hamburg $^{11}/_{10}$ 40.) **B:** Hemmungsnerven d. Herzens 69; Darwin u. Wallace 70; Tagebücher Neuguinea 75; Mitteil. a. d. Zool. Mus. 75|78 III; Negritos d. Philippinen 78; Index zu Reichenbachs Werken 79; Abb. von Vogelskeletten 79|97 II; Führ. d. d. Zool. Mus. Dresden 81; Ethnogr. Mus. 81|03 XIV; Künstl. deform. Schädel 81; Hirschgeweih-Sig in Moritzburg 81|87 II; Philippinen-Typen 84|04 III; Gräberfeld Hallstadt 84; Gurina Obergailtal 85; Ornithol. Jahresberichte 86|96 X; Auer-, Birk- u. Rackelwild 87; Abh. u. Ber. d. Zoolog. u. A.-G. Mus. Dr. 86|03 X; Celebes-Typen 89; Papua-Typ. 94|00 II; Birds of Celebes 98 II; Katalog d. Handbibl. d. Zool. u. A.-E. Mus. 98; Distribution of Negritos 99. **Ue:** Wallace, Malay. Archipel 69 II; Beitr. z. nat. Zuchtwahl 70; Geogr. Zool. 76 II; Sclater, Geogr. Verbreitung der Tiere 75; Gedanken einer Hummel 77.

Meyer, Albert, Handel, ⊟, Dr. jur. et cam., Red. der „Neuen Züricher Zeitg.". Zürich. (ebda $^{18}/_{3}$ 70.) **B:** Verbrechen im Kanton Zürich 95. ()

Meyer, Alfred Gotthold, ♌, ♛, Dr. phil., ThSchP. u. Lehr. an d. Kgl. Kunstschule. Charlottenburg, Carmerstr. 5. ($^{1}/_{3}$ 64.) **B:** D. venez. Grabdenkmal d. Frührenaissance 89; Lombard. Denkmäler d. 14. Jh. 93; Hermen 94; D. Silberschrein d. hl. Simeon in Zara 95; R. Begas 97; Oberital. Frührenaissance 97|00 II; Canova 98; Certosa b. Pavia 99; Donatello 02; Gesch. d. Möbelformen, I (Schemel, Stuhl) 02, II (Bank, Sofa) 03. **Mith:** Goethe, Wke, Bd. 27, 28 u. 30 in Kürschners Nat.-Lit.; Chronik d. Techn. Hochsch. 99; Hundertjahrfeier d. Techn. Hochsch. 00.

Meyer, Alfred Rich. (Pfs. Alfons Thurandt), ✎, Skizze, Nov., Roman, Kritik, Rechtskandidat. Braunschweig, Moltkestr. 12. (Schwerin $^{4}/_{8}$ 82.) **B:** Vicky, Serie 02; Die Ebernburg, R. 03.

Meyer, Arnold, ♛, Dr. phil., Hilfsarb. am Kgl. preuß. histor. Institt. Rom, Via Mario de' Fiori 21. (Breslau $^{20}/_{10}$ 77.) **B:** Engl. Diplomatie in Deutschland z. Zt. Eduards VI. u. Mariens 00; Studien zur Borgesch. d. Reformation 03. **Ue:** Longfellow, Evangeline 98. *

Meyer, Arthur, ✍, Dr. phil., o. UProf. Marburg, Hess.. Biegenstr. 38. (Langensalza $^{17}/_{3}$ 50.) **B:** Chlorophyllkorn 83; Handb. der qualitativen chem. Analyse f. Apotheker 84; Wissensch. Drogenkde 91; Untersuchgn üb. d. Stärkekörner 95; Erstes mikroskop. Praktikum 98; Grundlagen u. Methoden f. die mikroskop. Untersuchung von Pflanzenpulvern 00; Praktikum der botan. Bakterienkde 03. **H:** (m. K. Schumann) Atlas d. offizinellen Pflanzen 93 f.

Meyer, Bruno, Kunst♛, ♘, Dr. phil., Prf. Berlin SW 61, Blücherstr. 18. (Kempen $^{28}/_{8}$ 40.) **B:** Aus d. ästhet. Pädagogik 73; Studien u. Kritiken 77; Dürers vier Holzschnittfolgen 86; D. ethische Wert der Welt d. Schönen 94; Was nun? 96; Photogr. Kunstblätter 99; D. Reprod. im 19. Jahrh. mit Einschl. d. Photogr. 01; Sachverständ. u. DRP. 64806, 02; D. neue photograph. Schutzgesetz 03. ()

Meyer, Frau Cäcilie, ✎, Nov. Osnabrück, Möserstr. 20. (Moheliew a. D. $^{24}/_{12}$ 76.) **B:** Leuchtender Mohn, G. 04. *

Meyer, Christian, ♛, Dr. phil., k. preuß. Archivar I. Kl. a. D., Hrsg. d. „Hohenzollerischen Forschgn". München, Fürstenstr. 22. (Lichtenau $^{21}/_{8}$ 42.) **B:** Gesch. des Landes Posen 81; Herkunft d. Burggrafen

von Nürnberg 89; Gesch. d. Prov. Posen 91; Augsb. Studien 94; Ausgew. Selbstbiogr. a. dem 15.—18. Jahrh. 97; Bayern vor 100 Jahren 00; Biogr. u. kulturgesch. Essays 01. H: Stadtbuch v. Augsburg 72; Selbstbiogr. d. E. Holl 73; Urkundenb. d. Stadt Augsburg 74|79; Gedenkb. des Ritters Ludwig d. Alt. v. Eyb 90; Quellen z. Gesch v. Bayreuth 94, Hof 94|98; Kulmbach u. die Plassenburg 95; Briefe aus d. Zeit d. 1. schles. Krieges 02; Chronik der Familie Fugger v. J. 1599 02.

Meyer, Edmund, ♛, Dr. phil., GP. BerlinNW, Birkenstr. 1. (ebda ^{20}|$_{11}$ 40.) B: Leitf. d. Gesch. 90|93; Untersuchungen über die Schlacht im Teutoburger Walde 93; Jahresber. d. Geschichtswiss. 81|86 V.

Meyer, Ed., ♛, Dr. phil., o. UP. Berlin-Großlichterfelde, Mommsenstr. 7. (Hamburg ^{25}|$_{1}$ 55.) B: Gesch. d. Altertums 84|02 V; Gesch. d. alten Ägypter 87; Forschungen zur alten Gesch. 92|99 II; Unterss. z. Gesch. d. Graechen 94; Wirtsch. Entwicklg d. Altert. 95; Entstehg d. Judentums 96; Zur Theorie u. Methodik der Gesch. 02.

Meyer, Clard Hugo, Ψ, Dr. phil., o. HonUP. Freiburg i. B., Konradstr. 28. B: Mythologie der Germanen 03 u. a. ()

Meyer, Erich (Pf. Erich Menzel, Ernst Frob), /, Humor, Versicherungsbeamter. Magdeburg, Berlinerstr. 1b. (ebda ^{12}|363.)

Meyer, Erich, Roman, /, ♛, F., Dr. phil., GObLehr. Weimar. (Berlin ^{10}|$_{5}$ 62.) B: Recht der Gegenw., R. 90; Eifersucht d. Seelen, R. 92; Maria, Landgräfin v. Hessen 94; Entwicklg d. franz. Lit. seit 1830 98; Sarcey 99; Augier 01. ()

Meyer, Franz Sales, Kunstgew., Prf. d. Kunstgewerbesch. Karlsruhe, B., Nowacks-Anlage 11. (Kenzingen ^{9}|$_{12}$ 49.) B: Fachschr. ()

Meyer, George, Heilkunde, Dr. med., prakt. Arzt, Prf. BerlinW, Bendlerstr. 13. (ebda ^{13}|$_{7}$ 60.) B: Medizin. Führer d. Berlin 90; Rettungs-Gesellsch. u. Samariter-Unterr. im vor. Jahrh.; D. Samariter- u. Rettungswesen im Dtsch. Reiche 97|00 II; Sanitäre Einrichtgn in London 98. H: Handb. d. Krankenversorgung u. Krankenpflege (mit zahlr. Mitarb. in Gemeinschaft mit G. Liebe u. P. Jacobsohn) 98|02; Dtsch. Kalend. f. Krankenpfleger u. Krankenpflegerinnen 98|03; D. soziale Bedeutung der Medizin 00; Erste ärztl. Hilfe bei plötzl. Erkrankungen u. Unfällen 03.

Meyer, Gotthelf, VB., Essay, Ue: EF ISPortSchw., Dr. jur., GenKons. Wien I, Reichsratstr. 5. (ebda ^{12}|$_{1}$ 44.)

Meyer, Gustav (Pf. Gustav Meyrink), Nov., Mystik u. Okkultism., Ue: E. Prag Zizkow, Prempslg. 15. (München ^{19}|$_{1}$ 68.) B: D. heiße Soldat u. a. Gesch. 03. Ue: D. Wissensch. d. Atmens (u. d. Pf. Kama). *

Meyer, Gustav Eduard, F., Volksch.-Lehr. Bankau b. Danzig. (Kniebau b. Dirschau ^{17}|$_{1}$ 49.) B: Die Grundgedanken der bibl. Gesch. 85, 3. A. 96; Die Hauptgedanken v. Luthers Katechism. 86; Geburtstag Kaiser Wilh. II. I 89, 3. A. 01, II 03; Gedächtnis Kais. Wilh. I. 89; Gedächtn. Kaiser Friedr. III. 89. *

Meyer, Hans, VB., ●, Dr. phil., Prf., Chef d. Bibliogr. Institut. Leipzig, Täubchenweg. (Hildburghausen ^{2}|$_{3}$ 58.) B: Gesch. d. Straßburger Goldschmiedezunft 81; E. Weltreise 84; Z. Schneedom d. Kilimandscharo 88; Ostafrik. Gletscherfahrten 90; D. Insel Teneriffe 96; D. Kilimandscharo 00; Die Eisenbahnen im trop. Afrika 02. H: M.s Konversationslexikon, M.s Reisebücher, M.s Volksbücher; Dtsches Volkstum (mit and.) 98, neueste A. 03.

Meyer, Heinr. (Pf. Meyer-Benfey), Dr. phil., Hilfsarb. am Grimmschen Wörterb. Göttingen, Hoher Weg 4. (Liebenburg ^{14}|$_{3}$ 69.) B: D. Sprache d. Buren 01; Mod. Religion 02; D. mod. Lit. u. d. Sittlichkeit 02; Lucinde u. Ler Heinze 03; Friedr. Naumann 03. H: Herder, Mke I (in Kürschners D. Nat.-Lit.); Naumann-Buch 03.

Meyer, Herbert, dtsch. Recht, Dr. jur., UDoz. Breslau IX, Göppertstr. 1. (ebda ^{10}|$_{2}$ 75.) B: Der Turnerschafter 98, 8. A. 01; Die Einkindschaft 00; Entwerung und Eigentum im dtsch. Fahrnisrecht 02; Neuere Satzung v. Fahrnis u. Schiffen 03.

Meyer, H. B., ♛, Dr., Bibliothekar. Leipzig, Mittelstr. 20. (Wien ^{18}|$_{11}$ 75.) B: Hof u. Zentralverwaltg der Wettiner 1248—1379 02. *

Meyer, H. Th. Matthias, F., Z, Hamburg, Molkestr. 6. (ebda ^{19}|$_{11}$ 59.) B: D. Lieder d. letzten Rodensteiner 86; Einführg in d. dtsche Lit. 90; Sport u. Schule 97; Hamb. Schulbauprogr. (m. G. Vollers) 01, 2. A. 03; Die Schulstätten d. Zukunft 03.

Meyer, Joh., Z, O, Dir. d. Idiotenanst. Kiel, Rondeel 1. (Wilster ^{5}|$_{11}$ 29.) B: Lyr. Ged. 56, 2. A. (hochdtsche Ged.) 87; De Konterlör sin Dochder, Erz. 58; Cassen mit de Hummel, Erz. 59; Ditmarscher Gedichte 60, 3. A. 87; Gröndunnersdag bi Eckernför, E. 73; To Termin, Schw. 79, 3. A. 90; Kleinigkeiten, hochd. Sinnspr., 3. A. 85; Uns' ole Moderspraf, Schw. 80; Sangesbrüder, P. 81; Plattd. Hebel 59, 3. A. 85; Theodor Preußer, Dr. 88; Im Kruge zu Tolck, Char.-Bild; En lütt Waisenkind, Vst.; Festsp. zum 90. Geburtstag Kais. Wilh. I. 87, z. Vermählg d. Prinzen Heinr. v. Preußen 88, z. Einweihg d. dtsch. Reichshallen-Theaters in Kiel 90; Lätitia, Festsp. z. Feier d. Geburtstages Kais. Wilh. II. 90; ebensо 91; E. gold. Ring ist gefund., Schw. 91; R. Rinaldini, plattd. Schw. 91; Dicht. u. Buern, Vst. 92; Ich hatt e' Ka-

meraden, Melodr. 93; Überarb. u. f. die Bühne einger.: Lessing u. Goeze, Charaktb. v. DetlefGottfried; InReuter sinen Gaar'n, plattdtsch. Charakterb. 94; Hau mutt he hemm! Schw. 96; Festsp. z. silb. Hochzeit d. WGR. Prf. v. Esmarch u. Ihrer Durchl. d. Prinzess. Henriette v. Schlesw.-Holst. 97. ()

Meyer, Johann Georg, U.Sch., ⁂, Erdkde, Dr. phil., Hrsg. d. Korresp. „Vorarbeit": Berlin W, Luitpoldstr. 6. Wohnort: Freienwalde a. O. (Königsberg, Pr., $^{2}/_{3}$ 56.) **B**: D. Kalk von Paßratt 80; Erdkunde, Geographie u. Geologie 89; D. soziale Entwicklung d. Menschengeschlechts 90; Über d. Unterschied zw. Naturgesetz u. Sittengesetz 91; Telaetia od. d. Weltknoten 94; Kronos od. Seele u. Welt 96; H. Credner, Elemente d. Geologie 97; D. natürl. System d. Wissenschaften 99. ()

Meyer, Johann Gustav Gottfried (Pf. John Meyer), WB., Pl., ♆, ☉, ♛, ⁄, ⊟. Leipzig, Oktstr. 56 III. (Danzig $^{6}/_{11}$ 46.) **B**: Pyramus u. Thisbe in d. Geisterstunde, Festsp. 80; Hans v. Sagan, Festsp. 88; Arions Rettung, Festsp. 90; Themis a. d. Flucht, Festsp. 90; Polteraben dged. (mit R. Hertwig) 91; Ixion, Festsp. 91.

Meyer, Frau Johanna, ⁄, **Ue**: 1F., Rezitatorin, Lehrerin. Berlin W, Bülowstr. 88. (ebda $^{13}/_{1}$ 74.)

Meyer, Johs., Rektor d. städt. Bürger-(Mittel-)Schule für Mädchen, Hrsg. d. „Deutsch. Schulmann". Crefeld, Nordstr. 3. (Gr.-Mimmelage $^{5}/_{11}$ 54.) **B**: Lehr- u. Übungsb. f. Rechtschreibg 80, 17. A. 03; Kl. Heimatkde v. Hannover 80, 6. A. 00; Method. Leitf. f. Rechtschreibg 80, 5. A. 01; Niemeyers pädag. Schriften 88 II, 2. A. 03; Deutsch. Sprachbuch 88, 12. A. 03; Kl. deutsches Sprachbuch 88, 4. A. 03; Deutsch. Sprachübungen 88, 2. A. 02; Deutsch. Literaturkde f. höh. u. mittlere Mädchensch. 96, 2. A. 03; Deutsche Kulturgesch. 01 IV; Abweichgen d. neuen v. d. alten Rechtschreibg 02, 22. A. 03; D. Kindes erstes Sprachbuch 02; Deutsch. Sprachb., Ausg. B 02; Kl. deutsch. Sprachb., Ausg. B 02; Deutsche Sprachübgn, Ausg. B 02; Lehr- u. Übgsbuch f. Rechtschreibung, Ausg. B 02; Evang. Religionsbuch (mit H. Gottschalk), Ausg. A—F 02, 2. A. 03 u. v. a.

Meyer, Joseph, ₰, k. k. RegR. Wien IV, Heumühlg. 18. (ebda $^{1}/_{7}$ 34.) **B**: D. Geld 72; Das Münzwesen auf einheitlicher Grundlage 76; Ein Beitrag z. Valutaregulierung in Öst.-Ung. 77; Z. Währungsfrage 80; Beitrag zur Lösung des Währungsproblems 87; Die Amtsinstruktion f. d. k. k. öff. UBlioth. in Prag 98.

Meyer, Karl, deutsche Lit., Dr. phil., Bibliothekar an der Kgl. u. Prov.-Bibl. Hannover, Ostermannstr. 10. (Heinde $^{25}/_{4}$ 62.) **B**: Meister Altswert 89.

Meyer, Karl, ✍, ◉, Volksschullehrer. Nordhausen a. H. **B**: Gesch. d. Klosters Ilfeld 97; Gesch. d. Burg Honstein 97; Gesch. d. Burg Questenberg 98; Gesch. d. Klosters Himmelgarten; Nordhausen als Festung; Lebensbild d. Königin Mathilde, 2. A. 88; Nordhieser Schnurren 80—96 IV; Heimatskde v. Nordhausen, 8. A. 03; Heimatskde d. Grafsch. Hohenstein 97; Heimatskde d. Kreises Sangerhausen 99; D. Helmegau (m. Nackwitz) 88; Führer dch. d. Kyffhäusergeb., 6. A. 96; Kyffhäuser Sagenstrauß 91; Kl. Chronik d. Amtes Heringen 73; Chronik d. Kreises Sangerhausen 92; Heimatskde d. St. Sangerhausen (m. Schmidt); Beitr. z. Gesch. d. gold. Aue 76. (*)

Meyer, L., f. Albertini, Laura v.

Meyer, Leo, vergl. Gramm. d. indogerm. Spr., Dr. phil., o. HonPr., WStR. Göttingen. (Bledeln $^{2}/_{7}$ 30.) **B**: Infinitiv der homer. Spr. 56; Bemerkungen z. ält. Gesch. d. Griech. Mythologie 57; Gedrängte Vergleich. d. griech. u. latein. Deklination 62; Flexion der Adjektiva i. Deutschen 63; Vergl. Grammatik d. griech. und latein. Sprache I 61 (2. A. 82, 84) 2a 63, 2b 65; Got. Sprache 69; Livländ. Reimchronik 76; Üb. Glauben und Wissen 76; Griech. Aoriste 79; An im Griech., Latein. und Gotischen 80; Leben nach d. Tode 82; 4. Bitte d. Vaterunsers 86; Untergang d. Welt und jüngstes Gericht 89; Handb. d. griech. Etymologie 1. 2. 3. 01, 4. 02; 30 Vorträge üb. d. estnische Sprache, estnische Lit., allgem. Sprachwissensch. u. a.

Meyer, Lothar, ⁄, ⊟, Rittergutsbes., Red. d. „Landw. Maschinenztg." Klein-Eichholz, Post Prieros. (Slawentzitz $^{31}/_{7}$ 65.) **B**: Skizzen v. einer landw. Reise in Nord-Frankreich, Süd-England und den Kanalinseln 99.

Meyer, Frl. Martha (Pf. M. Folkart, Erich Frey), Nov., Erz., Mode, Aufsätze. Berlin W, Parisferstr. 7. (ebda.) **B**: Das liebe Ich, Nn. 03.

Meyer, M. Wilh., ↘, ∩, ▲, ⁄, Naturwiss., Dr. phil. Charlottenburg, Grolmanstr. 36. (Braunschweig $^{15}/_{2}$ 53.) **B**: Selbstbiogr. v. Himmel 77; Kosmograph. Skizzenb. 79; Spaziergänge durch d. Reich d. Sterne 84; Königin d. Tages u. ihre Familie 85, 2. A. 00; Kosmische Weltanschauen 86; Auf d. Sternwarte 87; Lebensgesch. d. Gestirne 87, 3. A. 98; D. Entstehg d. Erde u. d. Irdischen 88, 5. A. 03; Mußestunden e. Naturfreundes 91; Das Weltgebäude 97; Der Untergang der Erde u. d. kosmischen Katastrophen 02; Die Naturkräfte 03; Von Saint Pierre bis Karlsbad 03; Bis ans Ende der Welt, Dr. 03; Smlg populärer Schriften, 31 Hefte. **H**: (mit Prf. Schwalbe) Diesterweg, Himmelskunde, 20. A. 03.

Meyer, Osk., Bibliogr., ⊙, Dr. phil., Prf., Oberbibliothekar. Straßburg i. E., Am Wasseneck 4. (Rödersdorf $^{12}/_{4}$ 44.)

Meyer, Osk. Emil, ∩, Dr. phil., o. UP. GRegR. Breslau, Göppertstr. 1. (Varel $^{15}/_{10}$ 34.) **B**: Kinetische Theorie der Gase 77, 99, engl. 99. **H**: F. Neumann, Vorlesungen üb. Elastizität 85.

Meyer, Pet., (t.), Ψ, Dr. phil., Prf., kgl. Gym.-Dir., Hrsg. d. Ztschr. „Gymnasium". Münstereifel. (Cöln^{7})53.) **B**: ὁ Ἰνμός apud Arist. Platonemque 76; Des Aristoteles Politik u. d. Ἀθηναίων πολιτεία 91; Aus M.-Gladbachs früh. Tag., Festsp. 92; Aus dem Gebiete jenseits der Unterrichtsmethodik 97; Volksschule und moderne Lehrgelüste 98; Livius, Auswahl aus d. dritten Dekade f. d. Schulgebrauch 98; Kunsthandwerk u. gesunder Menschenverstand 99; Üb. Privatunterr. 00; Livius, Auswahl aus d. ersten Dekade f. d. Schulgebrauch 01; Hebbels Nibelungen für den Schulgebrauch 04.

Meyer, Rich., ⚗, Dr. phil., ThSchP., Hrsg. d. „Jahrb. d. Chemie". Braunschweig. (Berlin $^{20}/_{7}$ 46.) **B**: Neuere Entwickelg d. Teerfarbeninduſtrie. 80/97; Lehrb. d. aromat. Verbindgen 82. **Ue**: Faraday, Naturgesch. einer Kerze 84, 3. A. 02.

Meyer, Rich. M., dtsche Ψ, Dr. phil., ao. UP. Berlin W, Voßstr. 16. (ebda $^{9}/_{60}$.) **B**: Swift u. Lichtenberg 86; Grundlagen d. mhd. Strophenbaues 86; Altgerm. Poesie 89; Goethe 94, 2. A. 98; Deutsche Charaktere 97; Betrieb u. Organisation der geistigen Arbeit 97; Die deutsche Lit. im 19. Jahrh. 99, 2. A. 00; Grundriß d. neueren dtschen Lit.-Gesch. 02; 400 Schlagworte 02. **H**: W. Scherer, Poetik 88.

Meyer, Robert, ⚖, Dr. jur., UHonP., Sekt.-Chef i. k. k. Finanz-Min. Wien III, Barichg. 2. (ebda $^{1}/_{8}$ 55.) **B**: Prinzipien d. gerecht. Besteuerung 84; Wesen des Einkommens 87; D. Zeitverhältnis zwischen d. Steuer und dem Einkommen 01. ()

Meyer, P. Theod., SJ., Moral⁂. Exaten d. Roermond, Holland. (Bümzen, Kt. Aargau, Schw. $^{4}/_{3}$ 21.) **B**: Grundsätze der Sittlichkeit u. d. Rechts 68; Institutiones Juris Naturalis seu Philosophiae moralis universae secundum Principia S. Thomae Aq. I 85, II 00; Arbeiterfrage u. d. christl.-ethisch. Sozialprinzip. 91, 3. A. 95.

Meyer, Theodor A., Ästhetik, Dr. phil., GPrf. Stuttgart, Kriegsbergstr. 7. (ebda $^{21}/_{2}$ 59.) **B**: Stilgesetz der Poesie 01.

Meyer, Ulrich, Jugendschr., ⚒, Buchhändler, Red. v. „Feierstunden" u. „Sonntagsbote f. d. Jugend". Berlin W 57, Mansteinstr. 6. (Zollgrün $^{25}/_{7}$ 59.) **B**: N. Fabeln z. Bild. v. O. Speckter (m. Esmarch u. Schlottke) 91. **H**: „Jugendheim" 92. ()

Meyer, Wilhelm, Red. d. „Deutschen Schirmmach.-Ztg." Leipzig-Gohlis, Pölitzstr. 13.

Meyer, Wolfgang Alexander, ✪, /, ⚒, Dr. phil., HofR., Hoftheater-Dramaturg. Dresden-A., Residenzstr. 9 I. (St. Petersburg $^{19\text{-}31}/_{5}$ 62.) ()

Meyer-Benfey, s. Meyer, Heinr.

Meyer-Cohn, Frau Helene (Pf. Helene Majdanska), **Ue**: PF. Berlin W, Rauchstr. 6. (Lemberg $^{30}/_{12}$ 59.)

Meyer-Elbing, Oskar (Pf. Ali Bey), Reisebeschr., /, ⊙, Theater, ♿, **Ue**: F. Maler. Lodz, Rußl. (Elbing $^{24}/_{7}$ 66.) ()

Meyer-Förster, Wilh., ✪, Roman, /. Berlin W, Spichernstr. 24. (Hannover $^{12}/_{8}$ 62.) **B**: Sago-Saxonen, Sat. 85; Unsichtbare Ketten, Dr. 90; Kriemhild, Dr. 91; E. böse Nacht, Lsp. 93; D. Vielgeprüfte, Lsp. 98; Alt-Heidelberg, Lsp. 98; Eldena, R. 96; Derby, R. 97; Alltagsleute, R.; Heidenstamm, R. 98; Karl Heinrich, R. 99; Süderssen, R. 02. ()

Meyer-Houſſelle, Frau Charlotte (Pf. Fritz Schott), Skizz., Nov. Berlin N, Ackerstr. 133 I. **B**: Im Winkel d. Großstadt 98, 2. A. 00; Sommer 99, 2. A. 99; Alle Drei 01; Herrn Christ. Tormines Brautfahrt 02.

Meyer v. Knonau, Gerold, ✍, Dr. phil., o. UP. Zürich-Riesbach, Seefeldstr. 9. (Zürich $^{5}/_{8}$ 43.) **B**: Nithards vier Bücher Gesch. 66; Jahrbuch f. d. Liter. d. Schweiz. Gesch. 68/69; D. schweiz. hiſtor. Volkslieder 70; St. Gallische GeschQuellen 70/81 V; Sage v. d. Befreiung der Waldstätte 73; Alemann. Denkmäler in der Schweiz 73/76 II; Ildefons v. Arx 74; Aus mittleren u. neueren Jahrh. 76; D. Ekkeharde v. St. Gallen 76; Dr. Frd. Keller 82; Lebenserinnerungen v. L. Meyer v. Knonau 83; Aus einer züricher. Familienchronik 85; Krit. Tage d. Gebirgskampfes i. Koalitionskriege v. 1799 87; Züricher Neujahrsblätter 1806—1887 88; Jahrbücher d. deutschen Reichs unter Heinrich IV u. V 90/93 IV; Georg v. Wyß 95/96 II; Zur Frage: Wie soll der Schweizer Geschichte studieren? 96; Gesch. der Gesellschaft der Schildner zum Schneggen VI, VII, VIII 98/03; J. Heinr. Schinz, e. züricher. Staatsmann und Geschichtschreiber 03. **Ue**: v. Ekkehard: Casus St. Galli 78/90 II.

Meyer-Lübke, Wilhelm, romanische Ψ, Dr. phil., o. UP. Wien XVIII, Anton Frankg. 8. (Dübendorf, Schweiz $^{30}/_{1}$ 61.) **B**: Grammatik d. roman. Sprachen 90/99 III; Ital. Grammatik 90; Sim. Portii Gramm. linguae graecae 89; Einführg in d. roman. Sprachwissensch. 01. ()

Meyer-Markau, Wilh. (Pf. Aug. Fürsicht), /, Erz., Nov., Dorfgesch., Humor, ⚒, Lehrer. Duisburg, Cremerstr. 25. (Markau $^{12}/_{10}$ 53.) **B**: Parzival Wolframs

82; Lokalschulaufsicht 83; Lahrer Volksbibl. 337—339; Kehr als Seminardirekt. 85, 3. A. 90; Fremdwort u. Schule; Fremdwort i. d. dtsch. Sprache 87; Was uns eint 91; D. entschlafene Bild des Volksschullehrers 92; Schulstaub u. Kasernendunst 92; Kehr 92; Der Lehrer Leumund 92, 2. A. 93; Uns. dtsche Sprache in ihrem Duisburger Alltagsgewande 93; Hauptlehrerfrage 94; Sozialdem. Jugendschr. 98. **H:** Slg päd. Vorträge 88 u. f.; Niederrheinische Sprachbilder 83 ff.

Meyer von Schauensee, Plazid, ✠, Dr. jur., ObRichter. Luzern. (ebda $^{11}/_{9}$ 50.) **B:** Zum Vormundschafts- u. Eherecht des Kant. Luzern 83; Das Bundesgesetz üb. das Obligationenrecht u. s. Bedeutg f. d. gesamte schweiz. Rechtsleben 83; Die Revision d. luz. Strafrechtsverfahrens 84; Wohnsitzrecht u. Heimatrecht nach gemeinrechtlich. u. partikulär schweiz. Rechtsanschauung 84; Üb. Haftpflichtgesetzgebung u. Zwangsversicherg 85; Zur Revision d. Gesetzgebung über d. Grundkreditverhältnisse im Kant. Luzern 96; Über Checkfälschung 86; Über Besteuerung von Aktiengesellsch. 87; Kasimir u. Cd. Pfyffer v. Altishofen 87; Kodifikation, Rechtswiss. u. Rechtsstudium der Zukunft 89; Luzerns Strafgesetzgebng 90; Die Psychiatrie in ihrem Verhältnis zum Strafrecht 2c. 90; Luzern. Wuchergesetzgebg 91; Todesstrafe in Luzern 92; Kriminalfall Gatti 92; Verhältn. d. kantonalen luzern. Privatrechts zum eidg. Obligationenrecht 94; Strafzumessg u. Strafmilderg 94; Gesch. u. Kritik d. Stooßschen Entwurfes f. ein schweiz. Strafgesetz 97; Z. Rechtsnatur d. luzern. Gült 03; D. Strafrechtsreform in Deutschld u. der Schweiz 03.

Meyerfeld, Max, BP., Lit. ✍, /, Dr. phil. Berlin W, Lützowufer 29. (Gießen $^{26}/_{8}$ 75.) **B:** Rob. Burns Studien zu s. dichter. Entwicklung 99; Von Sprach' und Art der Deutschen u. Engländer 03.

? Meyerhof, Frl. Leonie (Pfl. Leo Hildeck), Nov., ✪, Kritik, /. Frankfurt a. M. (Hildesheim.) **B:** Silhouetten, Erz. 86; Ungleiche Pole. Lsp. 87; Sie hat Talent. Lsp. 88; Feuertaufe. Lsp. 89; Goldene Käfig u. a. Nov. 92; Absetts vom Wege, zwei Nn. 94; Mittagssonne, R. 95; Feuersäule, R. 95; Wollen u. Werden, R. 97; Zaubergewand, R. 97; Abendsturm, Sch. 98; Libellen, R. 99; Bis ans Ende, R. 99; Herbstbeichte, R. 00; Töchter d. Zeit, R. 02.

Meyrink, Gustav, s. Meyer, Gust.

Meß, Carl, ✍, Dr. phil., ao. UP. Halle a. S., am Kirchtor 8 a. ($^{24}/_{3}$ 66.) **B:** Lauraceae Americanae 89; Bromeliaceae (in Martius, Flora Brasiliensis) 92—94; Monographia Bromeliacearum 96; Mikrosk. Wasseranalyse 98; Das Mikroskop. u. s. Anwendg 99; Monographiae d. Myrsinaceae 02; Mikroskop. Untersuchgen, vorgeschrieben vom dtschen Arzneibuch 02; Monographiae der Theophrastaceae 03.

Mianka, Dora, s. Hopfengärtner, Dorothea v.

Michael, E., s. Bouneß, Elisabeth.

Michael, Emil, (t.), SJ., ♛, ✝, D., Dr. phil., o. UP. Innsbruck, Universitätsstr. 8. (Reichenbach, Schles., $^{20}/_{9}$ 52.) **B:** Salimbene u. s. Chronik 89; Rankes Weltgesch. 90; J. v. Döllinger 92, 3. A. 94; Geschichte d. dtschen Volkes, 1.—3. A. 97/03 III; Kritik u. Antikritik in Sachen m. Gesch. d. dtschen Volkes. I: D. Wiener Geschichtsprof. Redlich, 2. A. 99; II: Der Rezensent im Hist. Jahrb. d. Görres-Gesellsch. 02.

Michael, Erich, ♅, Dr. phil., ObLehrer an d. Realschule. Leipzig, Bayerische Str. 77 II. (ebda $^{9}/_{7}$ 71.) **B:** M. Rinckhart a. Dramat. 94; D. Pfarrer v. Grünhain Tr. 01.

Michael, Wolfg., ♛, Dr. phil., ao. UP. Freiburg i. B., Maria Theresiastr. 3. (Hamburg $^{22}/_{7}$ 62.) **B:** Formen d. unmittelbar. Verkehrs zw. d. deutschen Kaisern u. souveränen Fürsten im 10.—12. Jahrh. 88; Englands Stellung z. 1. Teilg Polens 90; Engl. Gesch. im 18. Jahrh. I. 96.

Michaeli, Otto, ♅, ♌, Lit. ✍ u. Musik. ♛, **Ue:** E, Großh. Bad. Notar. Offenburg, Schanzstr. 7. (Eberbach a. R. $^{24}/_{7}$ 70.) **B:** Schumann u. Wagner 93; Scherz und Schmerz, G. 03. **Ue:** Byron, Gefangener von Chillon u. Parisina 90.

Michaelis, Adolf, Archäol., Dr. phil. et jur., o. UP. Straßburg i. E., Blessigstr. 4. (Kiel $^{22}/_{8}$ 35.) **B:** D. corsinische Silbergefäß 59; Thamyris u. Sappho auf e. Vasenbilde 65; Taciti dialogus 68; D. Parthenon 71; Bildnisse d. Thukydides 77; Gesch. d. dtschen archäol. Inst. 79; Ancient Marbles in Great Britain 82; R. Wachsmuth (bdsl.) 91; Julie Michaelis u. d. Ihren (bdsl.) 93; Führer durch d. archäolog. Mus. d. Univ. Straßburg 97; Neubearb. von Springers Handb. der Kunstgeschichte, I. Altertum 98/04; Straßburger Antiken 01. **Neubearb:** Sophoclis Electra ed. O. Jahn 72, 82; Apulei Psyche et Cupido rec. O. Jahn 73, 83, 95; Pausaniae descr. arcis Athenarum ed. O. Jahn 80, 01. **Vollend:** O. Jahn, Griech. Bilderchroniken 73.

Michaelis, Aug., ✈, Dr. phil., o. UP. Rostock, Bismarckstr. 22. (Bierbergen in Hannov. 47.) **B:** Fachschr. ()

Michaelis, Curt, ✪. München, Tegernseerlandstr. 11. (Frankfurt a. O. $^{9}/_{3}$ 71.) **B:** Um eine Königskrone 98; Euphorion 90; Theodora 99. ()

Michaelis, Herm., Sprachwiss., Rektor. Biebrich a. Rh., Kaiserstr. 44. (Dessau $^{3}/_{4}$ 67.) **B:** Dictionnaire phonét. de la langue franç. 97; En terre sainte 99;

Ergänzungsheft zu Müllers Wörterbuch d. Aussprache ausländischer Eigennamen 03. H: Herders Schulreden 03.

Michaelis, Fr. Oberst Kath. (Pf. früher C. Milanis), Roman, Erz., Nov., ✍. Dresden, Uhlandstr. 6. (Kolberg 3/12 47.) B: Licht u. Schatten, N. 89; Durch d. Wogen d. Lebens, N. 96; Schwester Anna, N. 99.

Michaelis, Frau Maria Magd. (Pf. M. Tamms), Roman, Nov., ✆. Osterode, Ostpr. (Stralsund 16/7 63.) B: Jemands Liebling, N. 92; Das alte Buch 95/96; Truggold, N. 97/98; Draußen vorm Tor, N. 98. ()

Michaelis, Paul, Dr. phil., BP., ⁂, ✆, ✍, Politik, Red. d. „Berl. Tageblattes". Berlin SW, Hagelsbergerstr. 11. (Libesdorf 8/3 63.) B: Aufg. d. Zukunft 87; Kometenbriefe 88; Sind wir Sozialdemokraten? 90; Irrwege d. dtschen Politik 91; Willensfreih. 97; Neue Professor, Lsp. 98; D. Zweite, Sch. 00; Sein erster Patient, Lsp. 01; Neues Rittertum, N. 03.

Michaelis-Grau, s. Grau, R. E. M.

Michaelsen, Wilhelm, wiss. Y, Dr. phil., Assistent am Naturhistor. Museum, Red. d. Naturw. Vereins. Hamburg, Ritterstr. 74. (ebda 9/10 60.) B: Untersuchungen üb. Enchytraeus Möbii u. a. 86; Hamb.-Magalhaensische Sammelreise 96; D. geograph. Verbreitg d. Oligochäten 03.

Michaelson, Fräul. Anna (Pf. Jarno Jessen), Kunst♛ u. Lit. Berlin W, Steglitzerstr. 51. (ebda.) B: George Frederick Watts 01; William Hogarth 03.

Michaelson, Fräul. Hedwig, Kunst♛, Dr. phil., Dozentin f. Kunst♛ an d. Humboldtakademie. Berlin W, Steglitzerstr. 51. (ebda.) B: Lukas Cranach, Untersuch. üb. d. stilist. Entwickelg sein. Kunst 02. ()

Michaelson, Frl. Margarete (Pf. Ernst Georgy), Romane u. Novellen. Berlin W, Steglitzerstr. 51 II. B: Aus Leidenschaft! 96; Dämon Liebe 97; Erlöserin 98; Aus den Memoiren e. Berl. Range 98; Jugendstürme 99; Die Berliner Range: I Neue Bekenntnisse 00, II Über d. Berl. Dienstboten 00, III Paris u. d. Weltausstellg 00; IV Lotte Bachs Brautfahrt 01; Lotte Bach als Braut 01; Berlin, wie es ißt u. trinkt 01; Profit Brautpaar! 01; Berlin, wie es lebt und liebt! 01; Hochzeitsvorbereitungen 01; Diesseits u. jenseits der Liebe 01; Lotte Bachs Hochzeitsreise 02; Frau Lotte in Rußland 02; Schlußband: Lotte als Mutter 02; Fräulein Mutter 02; Die Peitsche 03; Anonyme Briefe 03.

Michalitschke, Anton, ⅄, ∩, ✆, Photogr., Musiktheorie, Prf., k. k. Bez.-Schulinsp. Prag-Smichow, Insfelg. 2. (Roztinitz 16/8 61.) B: Archimed, d. hyperbol. u. d. logarith. Spirale 88, 2. A. 91; Über e. räuml. Darstellung d. Tonreihe 2c. 91; Monochord mit spiralförm. Stege 93; Pascalsche Kurven als Bahnkurven und als Hodographen 1. u. 2. Ordg 96; Dreiteilg d. Winkels 97; Cälo-Tellurium 97; Konstruktion d. Bildweite aus d. Gegenstandsweite 99.

Michel, J. v., Ophthalmologie, Dr. med., o. UP., GRat. Berlin NW, Dorotheenstr. 3 III. (5/7 43.)

Michel, Karl, Dr. phil. Schiltigheim. (26/5 75.) B: Gebet u. Bild in altchristl. Zeit 02. ()

Michel, Frau Marie, geb. Heitz (Pf. Marie Rebe), ✆, ✉, Erzählgn. Rappoltsweiler, Els. (Kleeburg 12/1 26.) ()

Michelitsch, Anton, (k.), ⁂, Apologetik, D., Dr. phil., o. UP. Graz, Steierm., Naglerg. 25. (Eibiswald 25/1 65.) B: Atomismus, Hylemorphismus u. Naturwissensch. 97; Haeckelismus und Darwinismus 00; Elementa Apologeticae 00 f.; Cölibat u. Beichte 01.

Michels, Anna, s. Johnen, Albert.

Michels, P. Engelb., (k)., OFM., Lektor, Volksschr. Metz, Franziskanerkloster. (Hermeskeil 7/10 54.) B: Hilf u. Trost 99; Sendboten-Kalend. 92/00; Fünf Sonntage 94; Gesch. u. Beschreib. der Kirche Vierzehnheiligen, 5. A. 01.

Michels, K., ✆, Rektor in Schwanheim a. M., Red. d. Nassauischen Schulztg. (Schenkelberg 2/5 63.) B: Die psychopath. Minderwertigkeiten 01; Anl. z. Behandlg. des Lesebuchs in d. Obkl. der Volksschulen 02.

Michels, Viktor, dtsche Ψ, Dr. phil., o. UP. Jena, Carl Alexanderplatz 2. (Staßfurt 3/7 66.) B: Z. Wechsel des Nominalgeschlechts i. Deutschen 89; Studien z. den ältesten deutschen Fastnachtsp. 96; Mittelhochd. Elementarbuch 00. H: Th. Morus, Utopia (m. Th. Ziegler) 96; Goethes Iphigenie, Prosa (in d. Weim. Ausgabe) 97.

Michelsen, P., ⅄, Sem.-Lehrer. Hadersleben. Predigerstr. 345. (Julianenau 3/8 48.) B: Die best. algebraisch. Gleichgen d. 1.—4. Grades 93, 2. A. 99.

Michen, Franz (Pf. Franz v. Salzburg), DDeSchG., ✍, Red. d. „Dtschen Zeitg". WienVIII, Buchfeldg. 6. (Salzburg 15/11 77.)

Michler, Karl, VB., ✉, ✆, Beamter d. dtschen Phönix, Frankfurt a. M., Querstr. 20 I. (Mustin 8/12 68.) B: A. Jugendtagen 88; Licht u. Schatten 89; Dichtungen 89, 3. A. 97; Markart von Heistenberg 90; Blätter modern. Lyrik 00.

Mickeleit, Johann, Leitartikel, Red. d. „Oberschlesisch. Grenzzeitg". Beuthen, ObSchl., Gleiwitzerstr. 1/2. (Uszpiannen 29/11 73.) *

Mickoleit, Kurt (Pf. A. K. T. Tielo), ✉, Lit.♛, Dr. phil. Tilsit, Ostpreuß. Königsbergerstr. 37. (ebda 11/8 74.) B: D.

Dichtg d. Grafen Moritz v. Strachwitz 02.

Miegel, Frl. Agnes, ✠. Clifton-Bristol, Engld., 2 Cecil Rd. (Königsberg 9/3 79.) **B**: Ged. 01.

Miele, Albert v. d., s. Albers, J. H.

Mielke, Hellmuth, Nov., ✍, ♔, Lit♔, Dr. phil., Thefred. d. „B. Ztg". Barmen. (Stettin 23/8 59.) **B**: Dtsch. Roman d. 19. Jahrh. 90, 3. A. 98; Heil. Elisabeth 91; Coeur-Dame, R. 99; Der Maler, R. 03. ()

Mielke, Robert, Kunst♔. Berlin-Charlottenburg, Rönnestr. 18. (ebda 15/12 63.) **B**: D. München. Kunstgew.-Ausstellg in Bezug a. Stil- u. Zeichenunterr. 89; Revolution in d. bild. Kunst, 2. A. 91; Volkskunst 96; D. Bauernhäuser b. Mark 99; Der Einzelne u. seine Kunst 00; Der Rote Adler, Brandenb. Kal. f. 1902, 1903, 1904; Museen und Sammlungen 03.

Mießler, Adolf (Pf. Ad. Reinsburg), Länder- u. Völkerkde, Lexikogr., Statistik, Eisenbahnbeamt. Breslau VI, Kurze Str. 44 III. (Liegnitz 5/10 62.) ()

Miethe, Adolf, wiss. Photographie, Dr. phil., ΤϑΣϑΨ. Charlottenburg, Kaiserstr. 42 II. (Potsdam 25/4 62.) ()

Migerka, Frau Catharina, Erz. Wien II, Praterstr. 42. (Tilsit 8/12 44.) **B**: Briefe a. Philadelphia 77; Stolze Lene, Erz. 87, 2. A. 89; Dr. Barnardos Homes 92; Anleitg z. Schaffung v. Haushaltungsschulen für unbemittelte Mädchen 97, 2. A. 97; Auch e. soz. Aufgabe 99.

Migerka, Frl. Helene, ✠, ✍. Wien II, Praterstr. 42. (Brünn 13/9 67.) **B**: Gedichte 89; N. Gedichte 95.

Milan, Emil, ☾, lter. Essays, Dr. phil., Lektor f. Vortragskunst an d. Univ. Berlin. Hamburg, Papenhuderstr. 30. (Frankf. a. M. 2/4 59.) **B**: Heimat, Sch. 93. Wintersonnenwende, Lsp. (m. Lp. Teller) 99.

Milanis, C., s. Michaelis, Katharina.

Milar-Gersdorff, B., s. Mohr, Bertha.

Milchsack, Gust., Germanist, Dr. phil., Prof., Bibliothekar. Wolfenbüttel, Neuestr. (Nümbrecht 7/11 50.) **B**: resp. ☿: Sandrub, Deliciae hist. et poet. 78; Oster- u. Passionsspiele 80; Waldis, D. verlorene Sohn 81; B. Waldis 81; Heidelb. Passionsspiel 80; Egerer Fronleichnamssp. 81; Dedekinds Grobianus 82; Hymni et Sequentiae I 86; Hist. Dokt. Joh. Fausti I 92/97; Gutenberg, Leben u. Erfind. 00. ()

Milde, Frl. Natalie v., Frauenbewegg. Weimar, Lisztstr. 18. (München 31/3 50.) **B**: Frauenfrage und Männerbedenken 90; D. Richter zw. Mann u. Weib 93; Goethe u. Schiller u. d. Frauenfrage 95; Ist die Frauenfrage natürlich? 96; Uns. Schriftstellerinnen u. d. Frauenbewegg 00; Briefe in Prosa u. Poesie von P. Cornelius an Feodor u. Rosa v. Milde 01; Gegenw. u. Zukunft d. Familie 02.

Miles, s. Eichert, Franz.

Miles Ferrarius, s. Joesten, Jos.

Milkau, Fritz, Dr. phil., Dir. d. Univ.-Bibl. Greifswald. (Lötzen 28/9 59.) **B**: De Vellei Paterculi elocutione' quaestiones selectae 88; Academica Bonnensia 97; Zentralkatal. u. Titeldrucke 98; Internat. Bibliogr. d. Naturwiss. 99.

Milleker, Felix, Lokal♔. Werschetz, Herreng. 55. (ebda 14/11 58.) **B**: Werschetz u. s. Umg. 1787/90 82, i. Altert. 85; Gesch. d. Seidenkult. in Süd-Ung. 83; Gesch. der Dtsch-Wersch.-Schule 84; Gesch. v. Wersch. 86 II; Wersch. Männergesf.-Ver. 87; Gesch. d. Großgem. Kudritz 88; Gesch. d. Wersch. Heil. Kreuz-Berg-Kapelle 89; Gesch. d. Alibunars 90; Gesch. d. Groß-Gem. Temes-Pauliš 91.

Millenkovich, Max v. (Pf. Max Morold), ☾, ☾, k. k. Min.-Sekr. i. Unterr.-Min. Wien I, Minoritenplatz. (ebda 2/3 66.) **B**: Klopstock in Zürich, lyr. Dr. 93; D. Bundschuh, D. 95; D. Kärntner Volkslied u. Th. Koschat 95; St. Milow 97; D. Totentanz, ein Tanz- u. Singsp. 03; Jos. Reiter 03.

Millenkovich, Steph. v. (Pf. Stephan Milow), DDeSchG., ✠, ☾, Nov., Hauptm. a. D. Mödling b. Wien, Marktg. 15. (Orsova 9/3 36.) **B**: Ged. 65, 2. A. 82; Verlor. Glück, Erz. 66; Auf b. Scholle, G. 67; E. Lied v. d. Menschheit 69; N. G. 70; 2 Nov. 72; Zu d. Sonnenwende, G. 77; König Erich, Dr. 79; Ged., Gesamtausg. 82; Wie Herzen lieben, N. 83; Deutsche Elegien 85; Drei Dramen 88; A. d. Süden, N. Ged. 89; Lebensmächte, N. 89; Frauenliebe, N. 93; Lied v. d. Menschheit, Hymne, 2. A. 96; Höhen u. Tiefen, erz. Dichtgn 97; Fallende Blätter, n. Ged. 03.

Miller, Edm., ⚔, Hptm. a. D. Riedlingen, Württ. **B**: Stehendes Heer od. Milizarmee? 96; Konradin v. Hohenstaufen 96; Eine verwegene Intrigantin 98; Mirabeau 99; Erzherzog Karl 99; D. Reichs- u. Benediktiner-Abtei Zwiefalten 00; Von der deutschen Armee vor 100 Jahren 01; Elisabeth Christine, die Gemahlin Friedr. des Gr. 01; Das Kais. Reichsstift Buchau im Federsee 01; E. Catilina d. 18. Jahrh. 01; Alle Zeit treu bereit f. d. Reiches Herrlichkeit 02; Italien 02; Die milit. Bedeutg der mod. Verkehrsmittel 03; Kais. Joseph II u. s. Gemahlinn. Isabella von Parma u. Josepha von Bayern 04; Die Mordnacht von Vincennes 04.

Miller, Frau Elise, (k.) ✠. Stuttgart, Seidenstr. 67 I. (Ochsenhausen 15/3 70.) **B**: Frisch von d. Schmiede, G. 00; D. Geiger v. Gmünd, Singsp. 01. ()

Miller, Konrad, Altertümer, ▲ u. ●, Dr. sc. nat., Prf. Stuttgart, Bahnhofstr. 11. (Oppeltshofen 21/11 44.) **B**:

Weltkarte b. Castorius, gen. b. Peutingersche Tafel 87, 2. A. 88; Mappae mundi, die ältesten Weltkarten 95|98 VI; Ebstorfkarte, 3. A. 00; La Carta Ebstorfiana 02; Herefordkarte, 2. A. 03.

Millesi, Matthias Edler v. (Pf. Hans v. Werthenau), DDeSchG., ⌂, gew. Reichsr.-Abg. **Völkendorf** b. Villach, Kärnten. (ebda ^{22}|$_{12}$ 42.) **B:** Frauenlist, Singsp. 98; Roxane, Dr. 98; Arnulf v. Kärnten, Dr. 99; D. Hauptmann d. Kaisers, Bst. 00.

Milletich, Stephan v., Ästhet., ⌂, Dr. phil., Intendant des Kgl. Theaters a. D. Agram, Jurjevska ulica 29. (ebda ^{24}|$_{3}$ 68.) **B:** D. ästhet. Form d. abschließenden Ausgleiches in d. Shakesp. Dramen 92, 2. A. 94; D. Weihe d. Kunst, Prolog 95.

Milow, Stephan, s. Millenkovich, St. v.

Milrad, Otto, Kritik, Hrsg. u. Chefred. b. allg. Zeitungs-Korresp. „Der Feuilleton-Redakteur". Berlin W 30. (Prag ^{27}|$_{5}$ 57.)

Milrad, Richard, ⁄, Theater, Red. b. „Prager Tageblatt". Prag-Weinberge, Rubeschg. 6. (ebda ^{24}|$_{3}$ 61.)

Minde-Pouet, Georg (Pf. George Minet), Lit.- u. Kunstw., ⁄, Dr. phil., Stadtbibliothekar. Bromberg, Elisabethstr. 14. (Berlin ^{6}|$_{6}$ 71.) **B:** H. v. Kleists dram. Stil 96; H. v. Kleist, s. Sprache und sein Stil 97; Kunstpflege in Posen 01.

Minet, George, s. Minde-Pouet.

Minges, P. Parthenius, (k.), OFM., W. München. (Flemlingen ^{15}|$_{1}$ 61.) ()

Minkowski, Oskar, ✗, Dr. med., Prf., ObArzt d. städt. Krankenanstalten. Cöln a. Rh. (Kowno in Rußland ^{13}|$_{1}$ 58.) ()

Minoprio, Jonas, VB., ✉, Finanzw., Dr. phil. Berlin W, Meinekestr. 26. (Frankfurt M. ^{30}|$_{10}$ 41.) **B:** Ein Wort üb. d. Bankfrage 72; Frankf. Börsenhandbuch 72, 5. A. 82; Einleitung i. d. Volkswirtschaftslehre 75; Weltbildg d. Kaufmanns 80, 2. A. 01; Jahrbuch f. Volks- u. Staatswirtschaft 80; Geld u. Kredit 80; Staat u. Volkswirtsch. 81; Ergötzliches u. Nützl. von der Berl. Börse 94; Handb. d. Kaufmanns 95; Wie macht man Geschäfte a. d. Börse 99; Was hilft d. Kaufmann zum Erfolg 00.

Minor, Jak., Litw., Dr. phil., o. UProf., Hofr. Wien III|3, Strohg. 11. (ebda ^{15}/$_{5}$ 55.) **B:** resp. H: Ch. F. Weiße 80; Hamann 81; Leiche und Lieder Ulrichs von Winterstetten 82; Goethestudien (mit Sauer); Friedrich Schlegels Jugendschriften 82; Dtsche Schicksalstragödie 83; Lessings Jugendfreunde (i. Kürschners D. Nat.-Lit.) 83; A. v. Arnim, Hollins Liebeleb.; Brentano, Gust. Wasa; W. Schlegel, Berl. Vorlesgn; Beiträge z. Gesch. d. dtsch. Lit. in Österr.; Z. Bibliogr. u. Quellenkunde d. östr. Lit.-Gesch. 86; A. W. v. Schlegel 1804—45 87; Tieck u. Wackenroder (i. Kürschners D. Nat.-Lit.); Erzh. Ferd. Speculum vitae humanae 89; Egmont u. d. ewige Jude (in der Weim. Ausg. v. Goethes Werken) 89 u. 97; Schillers Leben u. Werke 90 II; Allerhand Sprachgrobheiten 92; Neuhochdtsche Metrik 93, 2. A. 01; Über Kotzebue 94; Zum Jubiläum des Bundes zw. Goethe u. Schiller 94; F. Mitterwurzer 96; A. Sonnenthal 96; E. Rossi 97; Wahrh. u. Lüge a. d. Theater u. in d. Lit. 96; L. Gabillon 99; H. Hartmann; F. Wagner; Ch. Wolter; J. Lewinsky 98; F. v. Saar 98; Die Ahnfrau u. d. Schicksalstragödie 98; Z. Gesch. der dtsch Schicksalstragödie u. zu Grillparzers Ahnfrau 99; J. N. Bachmayr 00; Goethes Faust, erster Teil 01 II; Grillparzer, Skizze f. Lebens und s. Persönlichkeit 03; Saars Jambi 03; Goethes Geschwister 03.

Mir, s. Huldschiner, Rich.

Mira, Paul, s. Engel, Alex.

Mirbach, Frl. Maria (Pf. Marianne Meister), (k.), Nov., ⁄. Königswinter, Rheinprov., Hauptstr. 76. (ebda ^{31}|$_{5}$ 47.) **B:** Königswinter, sonst u. jetzt 91; Ein Raubzug d. Franzosen ins Siebengebirge, gesch. Erz. 92; E. teurer Hahn, Hum. 99. H: Margarethe Mirbach, Nach Oben, G. 00.

Mirbt, Carl, D., o. UProf., KonsistR. Marburg i. H., Bismarckstr. 26. (Gnadenfrei ^{21}|$_{7}$ 60.) **B:** Stellg Augustinus in d. Publizistik d. Gregorian. Kirchenstreites 88; Wahl Gregors VII 92; Publizistik im Zeitalter Gregors VII 94; Quellen z. Gesch. des Papsttums 95, 2. A. 01; Der deutsche Protestantismus u. die Heidenmission im 19. Jhrh. 96; Religionsfreiheit i. Preußen unter d. Hohenzollern 97; Die preuß. Gesandtschaft am Hofe d. Papstes 99; D. Toleranzantrag d. Zentrums 01, 2. A. 02; D. Ultramontanismus im 19. Jahrh. 03, 3. A.; Der Zusammenschluß der evang. Landeskirchen Deutschlands 03.

Mirsky-Tauber, Frau Regina, Hum., ✉ u. ⁄, Redaktr. der Fabrikszg „D. Kaffeetisch". Prag, Altschulg. 2. (Kun St. Mitlosch ^{16}|$_{7}$ 65.) **B:** Hausfrauenlieder 98, 2. A. 01; Ein Komödiant, D. 02.

Mirus, Adolf, VB., ⌂, ⌂, Dr. jur., KommissionsR. Weimar. (ebda ^{25}|$_{1}$ 25.) **B:** Gewerbeförderung u. Gewerbetätigkeit im Königr. Württ. 61; Nassau. Industrie-Ausstell. von 1863 63; v. Loën, als Beitr. z. Gesch. v. Weimars Hoftheater 89, 2. A. 91; Frhr. v. Beaulieu 89; Liszts letzte Reise nach Rom; Liszt-Mus. zu Weimar 87, 3. A. 02; Körner-Mus. zu Dresden, sowie Schloß Löbichau m. s. Erinn. an Th. Körner 98; Vizeadmiral C. F. Batsch 99; KommerzR. Hofl. J. F. Schmidt 99; ObBauR. Kohl 01.

Mirus, Carl Adolf, Genealogie, Dr. jur., HofR., RA. und Kgl. Sächs. Notar. Leisnig, Sa. (ebda ^{27}|$_{2}$ 29.) **B:** Stammbaum der Fam. Mirus 97; Stammbaum der Fam. Mapler 98, 2. A. 00. H: Wap-

lerisches Familienbl. 99 ff.; Mirusblatt 03.

Mirza Kabuli Effendi, s. Rodiczky v. Sipp, Eugen. [Sipp, Eugen.

Mirza Kizzil Basch, s. Rodiczky von **Misa**, Paula, s. Kohn, Pauline.

Misch, Robert, ⚙, Roman, Nov., ✍. Charlottenburg, Schillerstr. 115. (Rittergut Zurczyn 6/2 60.) **B:** Liebesleugnerin, Sch. 86; Baronin Ruth, Sch. 91; Frl. Frau, Lsp. (m. G. v. Moser) 91; Der sechste Sinn, Schw. 91; Liebe von heut, Volkssch. 93; Aus dem Geleise, R. 95, 2. A. 97; Misch-Masch, Novellenslg (m. Mary Misch) 95; Nachruhm, Lsp. 95; Künstlerehe, R. 00; Adelsmensch, R. 00; Die Großstädterin, R. 01; D. Ewig-Weibliche, Vrs-Lsp. 01; Krieg im Haus, Lsp. 02; Villa Kaltenbach, R. 03.

Misch-Kastner, Frau Mary, Roman, R., ✍. Charlottenburg, Schillerstr. 115. (Burgau.) **B:** Unterm Pantoffel, Sgsp. 92; Baronin Fifi, R. 96; Annemarie, R. 99; Misch-Masch, R. (m. R. M.) 95.

Mischke, Karl, VB., Politik, ✍, Hum., Dr. phil. Berlin SW, Fidicinstr. 44. (11/6 63.) **H:** D. fahrenden Schüler Liederbuch 93. **Ue:** Multatuli, Max Havelar 00, Abenteuer d. kl. Walther 01. ()

Mischler, Ernst, Statistik, ✉, Dr. jur., o. UP., Direkt. des statist. Landesamts, Mitglied des Arbeitsbeirates im österr. Handelsministerium, Red. d. „Statist. Mitteilgen üb. Steiermark" u. d. „Veröffentl. d. Statist. Seminars" d. Univ., Mit-Red. d. „Blätter f. d. Armenwesen". Graz, Kroisbachg. 1. (Prag 23/12 57.) **B:** Alte u. neue Univ.-Statistik 85; Die Lit.-Statistik in Österr. 86; D. öffentl. Haushalt Böhmens 87; Österr. Städtebuch (mit v. Inama Sternegg) 87/88 II; Armenpflege i. d. österr. Städten 90; Handb. d. Verwaltungsstatistik I 92; Österr. Staatswörterbuch (m. Ulbrich) 95/99 II; Armenwesen i. Steierm. 96; Wegweiser durch d. freiwill. Armenpflege in Steiermark 98; Österr. Wohlfahrtspflege 1848—88 I 99; Ländl. Besitz- u. Schuldverhältnisse in 27 Gemeinden Steiermarks 01/03 III; Gemeinnützige Arbeitsvermittlung u. unentgeltlich. Wohnungsnachweis in Graz u. Steiermark 03.

Mischner, Josef, Epik, ⚒, ev.-luth. Pfr. Ruppersdorf, Ob-Lausitz, Sachs., Pfarrhaus 62. (Großradisch 25/6 50.) **B:** Durch Sturm zur Stille 90, 2. A. 92; Weckrufe eines Veteranen 95. ()

Misera, Heinr., (k.), Verwaltungsrecht, ✉, Dr. jur., niederöstr. Landesrat. Wien I, Herreng. 13. (Ung. Hradisch 18/8 58.) **B:** Die histor. u. wirtsch. Bedeutung der Gemeinde 00.

Mißfeldt, Frau Agnes, VB., Nov., ⚒, Hrsgin u. Red. „Fürs dtsche Volk", Lehr. Kiel, Dammstr. 50. (Hamburg 18/12 54.) **B:** Gedichte 90, 2. A. 91; Elfriede, Dr. 91; Unkel Clas, Lsp. 91; Volkslied und Kunstgesang, Melodr. 98; Natur u. Leben, G., 3. A. 01; Die Sage vom Uglei 00. ()

Mitius, Otto, Archäologie, ✝, Dr. phil., Sekr. an d. Univ.-Bibliothek. Erlangen. (Nauendorf a. P. 19/11 65.) **B:** Familienbild a. d. Priscillakatakombe mit d. älteste. Hochzeitsdarst. d. christl. Kunst 95; Jonas auf d. Denkm. d. christl. Altertums 97.

Mitteis, Ludwig, ⚖, Dr. jur. et (h. c.) phil., o. UP., GHofR. Leipzig. (Laibach 17/8 59.) **B:** Fachschr. ()

Mitzenius, Julie, ⚒. Darmstadt. Hochstr. 18. **B:** Mein Liederbuch, G. 89. **H:** Caroline Mitzenius, Unter der Bettelbuche, Volkserz. 99.

Misschke, Frau Ellen, geb. Winzer, **Ue:** EFI., ✍. Weimar, Bankstr. 2. (London 22/2 57.)

Misschke, Paul, ✍, Kurzschrift, Dr. phil., **Ue:** DEFGL., Hrsg. d. „Thüring. Sächs. Geschichtsbibl." u. d. „Handbibl. d. stenogr. Wissensch." Weimar, Bankstr. 2. (Naumburg a. d. S. 19/8 53.) **B:** Serapeum d. Stolz. Stenogr. 74; Marc. Tull. Tiro 75; Quaestiones Tironianae 75; Mus. der Stolz. Stenogr. 76, 2. A. 77; D. Froschmäusekrieg 76, 2. A. 92; Beitr. z. Gesch. d. Kurzschrift 76; Nachtr. z. Serapeum der Stolzeschen Stenogr. 76; Familie Misschke 77; Naumburg. Inschrift. 77/81; Bibliotheken Naumburgs 80; Jaroslav Čermák u. sein Gemälde „D. Hussiten vor Naumburg" 83; Eine griech. Kurzschrift 85; M. Luther, Naumburg u. d. Reform. 85; Des P. Jovius Chronik der Grafen von Orlamünde 86; Sigebotos Vita Paulinae 89; Junckers Beschreibung d. Rennsteigs 91; Urkundenbuch v. Bürgel I 95; Stephan Roth 95; Wegweiser durch die histor. Archive Thüringens 00; Was bedeutet d. Name Dümpling? 03. **Ue:** Charilaos, D. Bibliothek d. Herrn Dukas 92.

Möbis, Emil, ⚒, ✍, Lehrer. Hamburg 22, Heitmannstr. 14 III. (Neurupp. 4/3 69.) **B:** F. Möhring 93; Ged. 97.

Möbius, Frau Hermine, geb. Nadler, Jugendschr., Nov. Dresden-Trachau, Schützenhofstr. 18 I. (Dippoldiswalde 22/6 50.) **B:** Märchen 90, 4. A. 94; 5 Erzählgen 91, 2. A. 93; Deutsche Göttersagen 91, 10. A. 02; Nibelungensage 92, 3. A. 95; Marianne, Erz. 95; Aus Stadt u. Land (m. Rosegger) 95; Deutsche Götter- u. Heldensagen 97, 4. A. 03; Erz. f. d. Jugend 99; Peter Rosegger, Monogr. (mit Hugo Möbius) 03.

Möbius, Hugo, Kunst, Schuldirekt. Dresden-Trachau, Schützenhofstr. 18 I. (Helbigsdorf 2/5 46.) **B:** H. Schaumberger 83; Gedenkblätter aus Altenzelle 97; Peter Rosegger (mit Hermine Möbius) 03.

Möbius, Karl Aug., ♆, Dr. phil., o. UProf., Dir. d. zoolog. Sammlung d. Mus., GRegR. Berlin W, Sigismundstr. 8. (Eilenburg 7/12 25.) **B:** Echte Perlen 57; Fauna d. Kieler Bucht 65/72 II; Austern u. Miesmuschelzucht 70; Auster 77; Bau d. Eozoon canadense 78; Fliegende Fische 78; Fische d. Ostsee 82; Protozoen d. Kiel. Bucht 88; Ästhet. Betrachtung d. Tiere 95; Ästhet. Beurteilung d. Säugetiere 00; Pantopoden d. deutschen Tiefsee-Exped. 02. ()

Möbius, Martin, ☄, Dr. phil., Prf. Frankfurt a. M., Senckenberg. Institut. (Leipzig 7/12 59.) **B:** Beitr. z. Lehre v. d. Fortpflanzung d. Gewächse 97; Botanisch-mikroskopisches Praktikum f. Anfänger 03. **H:** E. Warming, Handb. d. systemat. Botanik, 2. A. 02; J. J. Rousseaus Briefe üb. die Anfangsgründe d. Botanik 03.

Möbius, Paul Julius, ⚷, ⚕, Dr. med. et phil., Red. d., „Schmidts Jahrbüch. d. ges. Medizin". Leipzig, Rosenthalg. 3. (ebda 24/1 53.) **B:** Leitf. d. Militär-Sanitätswes. 78; Diagnostik d. Nervenkrankheiten, 2. A. 94; Rousseaus Krankheitsgesch. 89; Nervensystem d. Menschen 80; Nervosität, 2. A.; Magnans Vorlesungen 92; Abriß d. Nerventrankh. 93; Neurol. Beiträge V; Üb. die Tabes 97; D. Pathologische bei Goethe 98; Verm. Aufsätze 98; Üb. Schopenhauer 99; Üb. die Anlage zur Mathematik 00; Üb. den physiolog. Schwachsinn des Weibes 1.—6. A. 04; Stachyologie 01; Über Kunst u. Künstler 01; D. Pathologische bei Nietzsche 02; Über d. Kopfschmerz 02; Beiträge zur Lehre von den Geschlechtsunterschieden I—VI 02—03; D. Migräne, 2. A. 03; Ausgewählte Werke I—III 03.

Möchel, Heinrich, ✎, Touristik, ObIng. d. k. k. östr. Staatsbahnen. Wien XVIII, Leitermayerg. 37. (Rochlitz 13/1 41.) **B:** Blätter u. Blüten 72; N. Blätter u. Blüten 78; Führer auf d. Bahn Pilsen-Eisenstein-Deggendorf und in d. Böhmerwald, 2. A. 78; Erlebtes und Erzähltes, St. 84; Rätselbuch 95.

Moczan, Max, ✎, Kritik, ⁄. Brody, Ostrowczyk. (ebda 21/3 64.) **B:** Memnonslaute und Rügelieder 89; Lieder d. Trauer 91; Mattgold 96.

Moedebeck, Hermann W. L., ✈, ✕, Luftschiffahrt, Major u. Artillerieoffizier vom Platz, Begründer u. Eigent. d. „Illustr. aeronaut. Mitteilgen". Graudenz, Westpr., Lindenstr. 23. (Berlin 10/6 57.) **B:** Handbuch d. Luftschiffahrt 86 II; Luftschiffahrt in ihrer neuesten Entwickelg 87. **H:** Taschenbuch f. Flugtechniker u. Luftschiffer 95, 2. A. 03.

Moderatus Diplomaticus, f. Bufalo.

Moderjohn, H. (Pf. H. Birkenfeld), Lit. ✍, ⁄, Nov., ✎, Dr. phil., ObLehrer. Wolgast i. P. (Birkenfeld 20/8 58.) **B:** Realien in d. Chansons de geste „Amis et Amies" und „Jourdains de Blaivies" 86; Auf d. alten Scholle, Erz. 00; Mutter Ortlands Kinder, Erz. 03.

Modlmayr, Hans, Alpinistik, neuere ♆, Dr. phil., k. GP. Würzburg, Goethestr. 15 III. (Giggenhausen b. Freising 24/6 57.) **B:** Artikel und Zahlwort bei Cl. de Seyssel nebst s. Leben 86; Oberstdorf und Umgeb. 90, 6. A. 02; Bunte Bilder aus d. Allgäu 04.

Moeglich, Alfred (Pf. Fred Lich u. Erich Konringt), ✎, ⁄, ✍, ✉, Hrsg. u. Red. „Pädagog. Presse". Flensburg. (22/2 72.) ()

Mohaupt, Franz (Pf. Ernst Schelmerding), ✚, Gesundheitslehre, Dir. d. Mädchenvolks- u. Bürgersch. Böhm. Leipa, Parkstr. (Friedland 20/8 54.) **H:** Hygien. Episteln 89; Kleiner Gesundheitsspiegel 93, 2. A. 03; Allerlei Hobelspäne aus m. Werkstatt I 97, II 01; Lernbüchlein f. Geschichte 98; Kleine Anstandslehre 99, 2. A. 99.

Möhlau, Rich., Farben ✎, Dr. phil., ThSchP. Dresden, Semperstr. 4. (Cöln a. Rh. 20/9 57.) **B:** Organ. Farbstoffe, welche in d. Textilindustrie Verwendg finden 90. ()

Möhler, Karl, (k.), „Katecheše, SemRektor. Saulgau, Württ. (Schwäb. Gmünd 21/11 50.) **B:** Kommentar zum Katechismus für Rottenburg 88|91 IV, 3. A. 98; Firmungsbüchlein, 11. A. 95. ()

Mohr, Frau Bertha (Pf. B. Milar-Gersdorff u. B. Nigra), ⁄, Nov., Roman. Berlin NW, Alt Moabit 76. (Wien 18/10 51.) **B:** Hammer u. Pflug 91. ()

Mohr, Johann, ✚, Dir. d. Prov. Blindenanstalt. Hannover, Kirchröderstr. 2. (Lutzhorn 25/2 50.) **B:** Unsere Methode der Rechtschreibung 91; Diktatstoffe 91, 2. A. 98; Wiederholungsbüchlein zur sicheren Einprägung der Wörter mit unregelmäß. Schreibung 91, 4. u. 5. A. 97.

Mohr, Marie, f. Sammler, M. A.

Mohr, Frl. Marie, Roman, **Ue:** EFIH. München, Galeriestr. 11 I. (Amsterdam 20/4 50.) ()

Mohr, Martin, BP., Politik, Sozialpolitik, Dr. phil., Hrsg. d. „Allg. Zeitg". München, Bayerstr. 57|59. (Geislingen 25/4 67.) **B:** Finanzverwaltung der Grafschaft Luxemburg um 1300 92. ()

Möhring, Frau Elisabeth (früher E. Heydemann u. E. Heydemann-Möhring), Roman, Nov., Essay, Kritik. Berlin-Steglitz, Luisenstr. 32. (Eberswalde 11/12 69.) **B:** Finale, Nn. u. Skn. 97, 2. A. 01; Krisen, neue Nn. 99, 2. A. 01; D. Letzten 01.

Moißl, Konrad, ✚, Jugendschriften, BürgerschulDir. Aussig, Böhm., Kaiser Josefplatz 9. (Schwaderbach 26/11 47.) **B:** Geschenk der Zwerge 84; Aus bewegter Zeit 86; Aufwärts 87; Der politische Bezirk Aussig 87; Die Heimatkunde in der Volksschule 83, 2. A. 94; Ein offenes Wort

über Methode 93; Zum deutschen Sprachunterricht 00; Die deutsch-österr. Jugendlit. (mit F. Krautstengl) 00|01 II. ()

Moisson, Alphonse, s. Kleindienst, Hans.

Mojsisovics, Edm. v., ▲, Paläontol., Dr. jur., k. k. Hofr. Wien III, Strohg. 26. (ebda $^{18}/_{10}$ 39.) **B:** Cephalopoden der Hallstädter Kalke 73|02 II; Dolomitriffe von Südtirol und Venetien 78; Cephalopoden der mediterranen Triasprovinz 82; Arkt. Triasfaunen 87; Cephalopoden der oberen Trias des Himalaya 96.

Molchow, E., s. Stern, Jak.

Molitor, P. Raphael, (k.), Musik, Benediktiner. Beuron (Hohenzollern). (Sigmaringen $^{2}/_{9}$ 73.) **B:** Die Nach-Tridentinische Choralreform zu Rom 01|02 II; Reform-Choral 01; E. werte Geschichte 03.

Moll, Alb., Psychologie, ✗, Dr. med., Arzt. Berlin W, Blumeshof 9. (Lissa $^{4}/_{5}$ 62.) **B:** Experimentelle Untersuchungen üb. Gelenke d. Immobilisation 85; Hypnotismus 89, 3. A. 95; Konträre Sexualempfindung 91, 3. A. 99; Rapport in d. Hypnose 92; Untersuchungen üb. d. Libido Sexualis 97 f.; Das nervöse Weib, 2. A. 98; Ärztliche Ethik 02; Gesundbeten, Medizin u. Okkultismus 02; Der Einfluß d. großstädtischen Lebens u. des Verkehrs auf das Nervensystem 02.

Mollenhauer, Karl, Erz., Kritik, G.-Oberlehrer. Blankenburg a. Harz, Institutsstr. 5. (Bockenem $^{3}/_{10}$ 60.) **B:** Der Wille zum Leben 01.

Möller, Agnes (P. Agnes v. der Deken), /, Nov., Jugendschr., **Ue:** EFISSchw. DN, Hrsg in d. Jrsch. „Elternhaus". Breslau, Zwingerplatz 2 III. (ebda $^{5}/_{6}$ 64.) ()

Möller, Alfred, ASV., DDeSchG., ✗, /, Kritik, ○, Psychologie, Essay, Dr. phil. Graz, Steierm., Albertstr. 4. (Cilli $^{22}/_{1}$ 77.) **B:** Die Tragödie d. Liebe 01; Künstler u. Publikum, Essays 01; Ged. u. Skizzen 01; Die Geisteskrankheiten und ihre Rücksicht auf d. Krankheitsunterscheidung 01; Familienpflege oder Irrenhaus? 01; Gesch. d. Geisteskrankh. u. d. Irrenwesens 02.

Möller, Frau Berta Liane (Pf. Hans Senden), Roman. Schloß Wingertsberg b. Homburg v. d. Höhe. (Hamburg-Uhlenhorst $^{10}/_{2}$ 73.) **B:** Gefallen, R. 99; Verdorben, R. 00; Verfehlte Ehen, R. 00; D. Tänzerin, R. 00; Boris Piwanoff, R. 01. ()

Möller, Bon Peter, /, Hptlehr. Hamburg 24, Kuhmühle 7 II. (Keitum $^{15}/_{9}$ 43.) **B:** Meerumrauscht 79; Übungsbuch für d. Unterr. i. d. dtsch. Gramm. 88, 33. A. 03; Stoffe zu Diktierübgn 89, 5. A. 03.

Möller, Hermann, vergl. Sprachwiss., Germanist, Ψ, Dr. phil., o. Up. Kopenhagen, Frederiksberg, Mathildevei 2. **B:** Palatalreihe der indogerm. Grundspr. im Germ. 75; Altengl. Volksepos 83; Ahd. Alliterationsepos 88; Die Deutsche Anthyrlied 95.

Moeller, Hugo, Polit., Nov., Red. d. „NOrl. Deutsch. Ztg.". New-Orleans, NAmerika. (Rostock $^{4}/_{6}$ 63.) **B:** Aus Dtsch-Amerika, Nn. u. Erzgn. 95.

Moeller, Jos., CP., Naturwiss., Dr. med., o. UP., Vorstand des pharm. Inst. Graz. (Papa $^{21}/_{3}$ 48.) **B:** Anatomie des Holzes 76; Pflanzen-Rohstoffe 79; Anat. d. Baumrinden 82; Rohstoffe d. Tischler- u. Drechsler-Gewerbes 83|84; Mikroskopie d. Nahrungs- u. Genußmittel 86; Real-Encyklopädie d. ges. Pharmazie 86|91; Lehrb. der Pharmakognosie 89; Pharmakognost. Atlas 92; Lehrbuch der Pharmakologie 93; Leitf. z. mikroskop.-pharmakog. Übng 00.

Moeller, Karl, ♛, Postinspekt. Frankfurt a. O. (Güstrow $^{6}/_{6}$ 65.) **B:** Gesch. d. Landespostwesens in Meckl.-Schwer. 97.

Möller, Marx, Lit, ○, Dr. phil. Berlin-Wilmersdorf, Kaiserplatz 16 p. ($^{15}/_{3}$ 68.) **B:** Studien zu Don Carlos 98; Totentanz, Einakt. 98; Johannisnacht 99; Dornröschen 99; Jubilate 00; Frau Anne 01; Sakuntala 02. **H:** Blomen ut Annmariek Schulten ehren Goren, G. 96. ()

Möller, Max, ○. Leipzig, Elsterstr. 13. (Erfurt $^{1}/_{9}$ 44.) ()

?Moeller-Bruck, Arthur, Ästhetik. Berlin. (Solingen $^{23}/_{4}$ 76.) **B:** Die mod. Lit. in Gruppen u. Einzeldarstellgen 00|01; D. Variété, eine Kulturdramaturgie 01. **H:** (mit Hedda Moeller-Bruck) E. A. Poe, Werke 00|01 u. a.

?Moeller-Bruck, Frau Hedda, Nov., Essay. **Ue:** FE. Berlin. (Meiderich $^{6}/_{3}$ 76.)

Möllhausen, Balduin, BP., Roman, Reiseschildergen, Bibliothekar-Kustos. Berlin W, Augsburgerstr. 22. (Bonn $^{27}/_{1}$ 25.) **B:** Tagebuch e. Reise a. Mississippi 2c. 58; Reise in den Felsengebirgen NAmerikas 61; Halbindianer, R. 61; Flüchtling, R. 62; Majordomo, R. 63; Palmblätter u. Schneeflocken, R. 64; Mormonenmädchen, R. 64; Reliquien, R. 65; Mandanenweise, R. 65; Meerkönig, R. 66; Nord u. Süd, R. 66; Hochlandpfeifer, R. 67; Humbertguldenblatt, R. 68; Piratenleutnant, R. 70; Kesselflicker, R. 71; Finkenhaus, R. 72; Die Einsiedlerinnen, R. 73; Westliche Fahrten, R. 73; Monogramm, R. 74; Hyänen des Kapitals, R. 75; Kinder des Sträflings, R. 76; Reiher, R. 77; Vier Fragmente, R. 78; Töchter d. Konsuls, R. 79; Schatz v. Quivira, R. 80; Fanatiker, R. 81; D. Hausmeister, R. 82; Trader, R. 83; Logbuch d. Kapitäns Eisenfinger, R. 88 III; Familie Melville 84; Fährmann am Kanadian 85; Geheimnis d. Hulks 89; Haus Montague 89; Die beiden Yachten 90; Die Söldlinge, R. 92 Kapitän Meerrose u. ihre Kinder, Erz. 93; Talisman 94; Welche von Beiden, R. 95; Um Millionen, R. 96; Der Va-

quero 98; Die Dreilinden-Lieder, Dichtgen 96; Der alte Korpsbursche, Erz. 97; D. Fegefeuer in Frappes Wigwam 01; Unter falscher Flagge, maritimes Vst. 03.

Moltan, Hans, s. Rudelsberger, Hans.

Moltke, Siegfried, Nov., ✎, ⊙, /, ✒, Bibthek. d. Handelskamm. Leipzig, Mechlerstr. 1. (ebda [8]/7 69.) **B:** Geb. 95; Aus meiner Skizzenmappe, Erz. 97; D. Leipziger Kramer-Innung i. 15. u. 16. Jahrh., histor. Abh. 01; Der hl. Karl, Sch. 03; Urkunden zur Entstehgsgesch. d. erst. Leipziger Großhandelsvertretung 04; D. erste Leipziger Handlgsgehilfenverein 04. H: Schauberg, Ich grüße dich! 95.

Momm, Ernst Wilhelm, ASB., Roman, Mülheim a. Ruhr, Heißenerstr. 41 I. (ebda [20]/7 79.) *

Momsen, Heinr., geschichtl. u. volkstüml. Skizzen, Lehrer. Marne, Schlesw.-Holst. (Dönning [4]/5 42.) **B:** Bilder aus Eiderstedt u. den angrenz. Gegenden 90.

Monbart, Frl. Helene v. (Pf. Hans v. Kahlenberg), Nov., Roman. Berlin-Steglitz, Kantstr. 17. (Heiligenstadt [23]/2 70.) **B:** Ein Narr, R. 95, 2. A. 99; Die Jungen, R. 96, 2. A. 99; Misere, R. 97, 2. A. 99; D. letzte Mann, R. 98, 3. A. 99; Die Familie von Barchwitz, R. 99, 3. A. 01; Nixchen, R. 99, 8. Tauf. 03; D. Sembritzkys, R. 99, 3. A. 01; Eva Sehring, R. 1, 2. A. 01; Der Alte, R. 01; Häusliches Glück, R. 01; Der Fremde 01; Gesellschaftstypen, Sk. 02; Ulrike Dhuym, e. schöne Seele, R. 02, 3. A. 03; D. starke Frau v. Gernheim, R. 04.

Mönckeberg, Carl, ⊙, ✎. Hamburg-Eppendorf, Ericastr. 135. ([11]/10 73.) **B:** Illustonen, Dr. 95; Riesenspielzeug, Dr. u. Verse 97; Hamburgisch. Lorbeerkranz, 3 Dramen in Versen 01.

Mongré, Paul, s. Hausdorff, Felix.

Monsterberg-Münckenau, Frl. Elimar v. (Pf. Hans von Skalong, für Prosa), (t.), ✎, Skizzen, Humor. Aryas, Ostpreuß., Prinz Albrechtstr. (Breslau [23]/7 77.) **B:** Ged. 02.

Montanaro, s. Forberger, Otto.

Montanus, s. Kronenberg, Mor.

Montanus, s. Lemberger, Ernst.

Montanus, s. Rolfs, Wilh.

Montanus, Ernst, s. Regensberg, Fr.

Montanus, Juvenalis, s. Kehrein, Val.

Montanus, Philolithus, s. Heydenreich, E. K. H.

Montbach, Mortimer Joh. Nep. v., (t.), Dr. theol. et jur. utr., Kanonikus Senior, Apostol. Protonotar. Breslau, Domstr. 13 I. (ebda [13]/1 28.) **B:** Leben des sel. Cesslaus. H: Bzovius, Tutelaris Silesiae seu de vita B. Ceslai; Statuta Synodalia S. Ecclesiae Wratislaviae; Schematismus d. Bistums Breslau 1855 u. 1857; Schematismus der kath. Schulen im Bistum Breslau 57; Bolgeni, Untersuchungen über den Besitz u. a.

Montblanc, s. Wittenberg, Max.

Montecadine, Carlo de, s. Slop-Cadenberg, Karl v.

Montecampo, s. Bergfeld, Max.

Monteton, Otto v., s. Digeon.

Montheimer, Frl. Elsbeth (Pf. Erika Hellingen), DSch., Nov., Märchen. Arnstadt (Schwarzb.-Sond.), Lohmühlenweg 5. (Berlin [5]/4 58.) **B:** Tropfen aus dem Märchenborn 03.

Moos, Paul, Musik, Ästhetik. Ulm a. D., Frauenstr. 7. (Buchau [28]/3 63.) **B:** Moderne Musikästhetik in Deutschland 02.

Moosheim, Walter, s. Bjetschka, Paul.

Mora, s. Perl, Henriette.

Moralt, Otto, ⊙, /. München, Adelgundenstr. 5 II. (ebda [10]/3 55.) **B:** Schwester Clarissa, Dr. 95; Irrwege, Lsp. 96; Fremdes Blut, Dr. 99; Der Herr Amtsrichter, Lsp. 99; D. Schwestern, Dr. 00.

Morasch, Eduard, /, ✉, Red. am „Schwäb. Merkur". Stuttgart, Wiederholdstr. 23. (Nürnberg [24]/3 70.)

Morawetz-Dierkes, Frau Leopoldine v. (Pf. Leo v. Dierkes), VB., ●, ⊙, /, Exl. Wien IV, Klagbaumg. 12. (Krems, NÖstr. 61.) **B:** Aus dem Lande d. 1000 Seen 00. ()

?Morburger, Carl (Pf.), ✎, ⊙, Roman, /, sozialkrit. Lit. Zürich-Hottingen, Asylstr. 92. (Brünn [1]/3 75.) **B:** Wie sie sind, Sk. 99; Im Wirbel, Lsp. 99; Prateriebe u. a. N. 01; Ketzereien, soz. Satiren 01.

Mordaunt, Helene, s. Deubner, Hel.

Mordtmann, August J., PVl., Nov., Roman, ⊙, /, verantw. Red. d. „N. Nachr.". München, v. d. Tannstr. 13 I. (Hamburg [27]/2 39.) **B:** N. Phantasus, N. 81; Gold. Vließ, R. 83; Fürst v. Sevilla, Optte 89; Märchenprinzessin 90; Insel Zipangu, M. 99; Die Abrechnung m. Engl., Flugschr.; D. Albumblatt, R. 00; Sonnige Tage, R. 03.

Morecki, Lothar (Pf. Armor; Moriz Lotharski), literarhist. Kritik, /, jur. cand. Prag, Platnerg. 11. (ebda [21]/9 80.)

Morello, s. Findling, Moritz.

Moreno, Filipp, s. Meister, Friedr.

Moretto, Friedrich (F. Erlenmeyer), /, Lit.- u. Kritik. München, Gewürzmühlstr. 5. (Holzen [16]/8 68.) *

Morf, Heinrich, romanische Ψ, Dr. phil., Prf. der roman. Philologie an der Frankf. Akad. für Sozial- u. Handelswiss. Frankfurt a. M., Klettenbergerstr. 8. (Münchenbuchsee, Bern, [28]/10 54.) **B:** Aus d. Gesch. d. franz. Dramas 86; Zeittafeln z. Vorlesgen üb. Molière 86; Die sprachl. Einheitsbestrebgen in d. rätischen Schweiz 87; D. Studium d. roman. Philologie 90; Gesch. d. neuern franz. Literatur, I: Renaissance 98; Deutsche u. Romanen in der

Schweiz 01; Aus Dichtung u. Sprache der Romanen 03.

Morgan, FrauAnnitta(Pſ.diRonchiera), ✓ weidmänn. Inh., Gattin des Folgend. Thaya, NÖſtr. **B**: Eine Jägerin für die Jägerinnen 03.

Morgan, Camillo, Roman, ✆, ✓, Krit., **Ue**: GLF, Hrsg. u. Chefred. d. Jagdherren-Ztg „Fürs Jagdſchloß". Thaya, NÖſtr. (Wien $^{28}/_{10}$ 60.) **B**: Kleine Blumen, kleine Blätter, G. 76; Feuilletons u. Novelletten 85; Waldveilchen, Sch. 85; 30 Tage i. Kleinaſien 86; König Camille, D. 86; Prinz Ludwig, R. 87; Belolawsky, hiſt. R. 88; Machloſyne, ep. Dichtg 88; Kreuz u. quer d. Bulgarien 89; Naſſreddin-Schah u. das mod. Perſien 89; Totiš u. ſ. Theater 89; Glücksgobl, P. 91; A. Jonien, St. u. Stud. 93; Lublin u. Nekul, d. jüd. Kammergrafen, hiſt. R. 94; Erzherz. Albrecht 95; Fürſt Ferd. ob. Bulgarien u. d. Tode Stambuloffs 95, Erzherz. Ladislaus 95; Heldengeſtalt d. Erzhauſes Öſterr. 96; La Germandrée, R. 96; Meine Kriegsberichterſtatterfahrt nach Kreta 97; Revue d. griech.-türk. Krieges 97; J. Redaktionsbureau 97; Skizzen a. d. Böhmerwalde 97; Eiſentafelgräber v. Stuben, R. 97; Sumpf v. Wien, R. 97; Armeniſche Frage, hiſtor. Sk. 98; Jäger-Geſch. 99; Künſtlergeſch. 60; Über den Fiſchotter und ſeine Jagd- und Fang-Arten 01; Aus d. Reiche Dianas 02; Unſ. Thronfolgers u. unſerer Erzprinzen Weidwerk 03.

Morgan, M., ſ. Maraſſe, Marg.

Morgan, Walther, ſ. Pollaczek, Max.

Morgen, Alfred, ſ. Faſtenrath, Rud.

Morgenſtern, Chriſtian, ✍, ✉, ⁂, Kunſt-✎, ✆, Schriftleiter der Halbmonatsſchrift „Das Theater". Berlin-Halenſee, Ringbahnſtr. 119. (München $^{6}/_{5}$ 71.) **B**: In Phantas Schloß, Dichtgen 95, n. A. 97; Horatius travestitus, e. Studentenſcherz 97 II; A. vielen Wegen, G. 97; Ich u. die Welt, G. 98; Ein Sommer, G. 99; Und aber ründet ſich ein Kranz, G. 02; Metr. Übertrag. v. Ibſen: D. Feſt auf Solhaug 98; Komöd. d. Liebe 99; Brand; Peer Gynt 01; Ged.; Catilina 02.

Morgenſtern, Ernſt, Polit., ✓, techn.-wiſſ. u. kommerz. Fachartikel-Korr., **Ue**: FE. Paris, Rue Singer 38. (Leipzig $^{21}/_{8}$ 58.)

Morgenſtern, Guſtav, Dr. phil., Feuill.-Red. b. „Leipziger Volksztg.". Leipzig, Mittelſtr. 4. (Pauſa $^{4}/_{10}$ 67.)

Morgenſtern, Frau Lina, geb. Bauer, DSch., Nov., Jugendſchr., Frauenfrage, Geſundheitspflege, Erziehung, Wirtſchaftslehre u. Haushaltgskde, Hrsgin u. Redaktr. d. „Deutſch. Hausfrauenztg." (ſeit 1874). Berlin W, Potsdamerſtr. 82 a. (Breslau $^{25}/_{11}$ 30.) **B**: Storchſtraße, Geſch. 60, 2. A. 88 u. d. T.: Hundert Erz. aus d. Kinderwelt, 3. A. 96; In d. Dämmerung, M. 60; Aus d. Volksleben, Erz. 61; Paradies der Kindheit 61, 6. A. 04; Glaube, Andacht u. Pflicht 61; Kleine Menſchen, Geſch. 62; Polens Nationallieder 64; Liebe u. Leid, N. 69; Leben Galileis 64; Plauderſtunden, Erz. 74; Rezepte der Volksküchen, 3. A. 82; Volksküchen 83; Univerſalkochbuch f. Geſunde u. Kranke 82, 7. A. 98; Frauenbeſtrebgn unſ. Zeit 85|87; Frauen b. 19. Jh. 88|91 III; Off. Wort üb. d. medizᵢ. Stud. b. Frauen 88; Häusl. Beruf u. wirtſchaftl. Erfahrungen, 6. A. 02; Für j. Mädchen, 1.—7. Jahrg.; 25jähr. Jub. d. Vereins d. Berl. Volksküchen 91; Hilfsbuch z. Gründg u. Leitung von Volksküchen 92, 3. A. 00; Jugendkal. 92; Schlüſſel z. häusl. Glück 93; Frauenarbeit in Deutſchld 93; Ernährgslehre, Anleitg z. häusl. Geſundheitspflege, 5. A. 03; Entbindungsaſyle f. notleidende Ehefrauen 94; Erinnergsblätter an 70/71 95; Was kochen wir heute? 6. A. 99; Zehn gold. Leitworte f. Mädchen im Hausdienſt 96; Bunter Märchenkranz, Ill. Geſ.Ausg. d. Orig.-Märchen 98 II, 2. A. 00.

Morgenſtern, Ludwig, ∩, Dr. phil., Schuldir. a. D. Göttingen, Rosdorferweg 32. (Clausthal $^{7}/_{8}$ 35.) **B**: Einführg in d. Gebiet b. Phyſik 88, Frageheft hierzu 87.

Morgenſtern, Paul, ✉, Dr. jur., preuß. Gerichtsaſſ. a. D. Heidelberg, Bergſtr. 62. (Halberſtadt $^{5}/_{2}$ 55.) **B**: Eine deutſche Schutzvereinigung von Beſitzern fremder Wertpapiere 99.

Morière, K. dela, ſ. Mappes, Katharine.

Morin, George, ✉, ✆, ✓. München-Haidhauſen, Steinſtr. 65 III. (Freiſing $^{1}/_{10}$ 31.) **B**: Stern u. Roſe, Erz. 63; 1864, Feſtſp. 64; Fee Morgane, Soloſcherz 71; König, Dichter u. Maler 74; Paſſau 78; Aus ruhmvoll. Tagen 82, 2. A. 84; Ludwig II. 86; München. Dichtergrüße an die deutſch. Turner 89; Geſ. Ged. 92; Regentropfen, G. 93; München und die Königsſchlöſſer, 23. A. 98; Erz. e. Wandervögeleins 96; Ein neuer Liederfrühling, G. 01.

Moriz-Eichborn, Kurt Karl Friedr., Kunſt-✎, Dr. phil., Mitinhaber d. Bankhauſes Eichborn & Co. Breslau, Blücherplatz 13. (ebda $^{4}/_{2}$ 77.) **B**: Der Skulpturenzyklus in d. Vorhalle des Freiburger Münſters u. ſ. Stellung in d. Plaſtik des Oberrheins 99; Das Soll u. Haben von Eichborn u. Co. in 175 Jahren, e. ſchleſ. Beitrag z. vaterl. Wirtſchaftsgeſch. 03.

Morneweg, Karl, ✎, bef. Kultur des Mittelrheins, Archiv-R., Vorſtand des Erbacher Archivs, der Hofbibliothek, ſowie d. Kunſt- u. Altertumsſammlgn im Schloſſe zu Erbach u. der fürſtl. Bibliotheken zu Schönberg u. Königi. O. Erbach (Odenwald), Heſſen. (Gr.-Bieberau $^{7}/_{6}$ 56.) **B**: Joh. v. Dalberg, ein dtſcher Humaniſt u.

Bischof 87; Gesch. d. Odenwalds (in Volk, Der Odenwald) 00. *

Morold, Max, s. Millenkovich, Max v.

Morren, Th., s. Hofmannsthal, Hugo v.

Morris, Max, Lit., Ψ, Dr. med., Arzt. Charlottenburg, Kantstr. 111. **B:** Goethe-Studien 97, 2. A. 02 II; v. Kleists Reise n. Würzburg 99; D. Mentawai-Spr. 00. **H:** Brentano, Romanzen vom Rosenkranz 03; Goethe, Egmont 03.

Morsbach, Lorenz, engl. Spr. u. Lit., Dr. phil., o. UP. Göttingen, Hoher Weg. (Bonn $^{6}/_{1}$ 50.) **B:** Ursprung d. neuengl. Schriftspr. 88; Mittelengl. Grammatik 96; Anmerk. zu Fr. Th. Vischer, Shakespeare-Vorträge 99 ff. IV. **H:** „Stud. z. engl. Philologie" s. 97. **Mith:** Old and Middle English Texts 00.

Morsch, Frl. Anna, Musik, Vorst. e. Musik-Inst., Redaktr. d. „Klavier-Lehrer". Berlin W, Ansbacherstr. 37. **B:** D. ital. Kirchengesang bis Palestrina 87; Deutschlands Tonkünstlerinnen 93. ()

Morsch, Hans, klass. u. dtsche Lit., Dr. phil., Prf. Berlin SW, Bellealliancestr. 103. (Frankfurt a. O. $^{25}/_{5}$ 55.) **B:** De Graecis auctoribus in Georgicis a Vergilio expressis 78; Goethe u. die griech. Bühnendichter 88; De Varrone Reatino auctore in Georgicis a Vergilio expr. 97.

Mosapp, Herm., ✝, Dr. phil., Stadtpfr., Red. d. „Immergrün". Stuttgart, Moltkestr. 18. (Mainhardt $^{17}/_{4}$ 63.) **B:** Stiftskirche in Stuttgart 87; Herz. Christ. v. Württ. 89; Lutherstätten 89; J. Andreä 90; K. Gerok 00; D. württ. Religionsreversalien 94; Leitfad. f. d. ev. Relig.-Unterr. in d. all. Fortbildgsch. in Württ. 95; Charlotte v. Schiller 96, 2. A. 02; Wilh. Hauff 03; Luther als deutscher Volksmann 03; Herr, bleib bei uns (tägl. Abendandachtbuch) 03.

Moschkau, Otto Karl Alfr. (Pf. A. v. d. Lubota), ♛, 𝒻, ⚔, Jagd, Touristik, Dr. phil., Dir. d. hist. Museums. Dybin i. S. 37. (Löbau i. S. $^{24}/_{1}$ 48.) **B:** Frühlingsblüten, G. 68; Löbau u. Umg. 69; Führer durch d. Oberlausitz 70, 4. A. 80; Goethe u. Carl August auf d. Dybin 80; Gabel u. Schloß Lämberg 80; Zittau-Führer 72, 5. A. 93; Raubburgen d. Lausitz, Schlesiens u. Böhmens 73, 2. A. 79; Chronik v. Oberkunnersdorf 75; Schloß Nossen u. Kloster Altzelle 75; Schiller in Gohlis 77; F. Pitzinger 78; F. Brion v. Sesenheim 79; Burg Wehlen u. Rathen 79; Auf dem Dybin 80; König Albert auf d. Balzjagd in Dybin 81, 2. A. 86; Burg Tollenstein 82; Cottmar b. Löbau 82, 2. A. 83; Gratzerhöhle am Töpfer 83; Burg Falkenburg b. Gabel 84; Burg Mühlstein b. Zwickau 84; Burgen Bürgstein u. Schwoika 83, 2. A. 92; Dybin-Chronik 84; Kurort Dybin 84; Prähist. Altertümer d. ObLausitz, 2. A. 85; Gesch. d. Burg Carlsfried, 2. A. 86; Dybin als Terrainkurort 86; Jungfernsprung a. d. Dybin 87, 6. A. 96; Gr. Dybinführer 85, 9. A. 03; Kleiner Dybinführer 73, 15. A. 03; Napoleon I. in Zittau 89; Wettiner Besuche in Zittau u. d. südl. Oberlausitz 89; Schloß Friedland i. B. 90; Volkssagen vom Dybin 90, 2. A. 91; Friedrich II. in d. Südlausitz 91; Dr. v. Stephan in Dybin 92; Th. Körner und Lützows Freikorps in d. ObLausitz 93; Dybin mit Hain als Luftkurort u. Sommerfrische 00; Denksteine u. Gräber von 1813 in der ObLausitz 03.

Mose, Frl. Josepha (Pf. Jassy Torrund), Nov. Breslau, Monhauptstr. 22. (Preetz, Holst., $^{20}/_{9}$ 60.) **B:** Was d. Leben bringt 95; Christrosen u. a. Nov. 97; Erkämpftes Glück 97; Sonjas Rache 98; Wenns dunkel wird 01.

Mosel, Karl Joh. v. der, s. Kohn, J. K.

Mosella, v., s. Görgen, Adam.

Mosen, Reinhard, Ö, ℌ, Krit., Lit, Dr. phil., ObBibl., GReg R. Oldenburg, Huntestr. 4. (Dresden $^{21}/_{8}$ 43.) **B:** Üb. Th. Otways Leben u. Werke 75; R. Hood, Libretto 76; Jul. Mosen 77; Leben d. Prinzessin Ch. A. de la Tremoïlle 91.

Mosen, S., s. Oppenheim, Adolf.

Moser, Ernst, Red., ℌ, Ö, Humor, Ep., Roman. Königsberg i. Pr., Postfach. (ebda $^{9}/_{1}$ 63.) **B:** Königsberger Theatergesch. 02 u. m. a. ()

Moser, Felix H. (Pf. Hugo Felix, Reinhard Förster), Red. v. Grethleins prakt. Haus-Bibliothek. Naunhof i. S. (Leipzig $^{3}/_{10}$ 63.) **B:** Buch d. Liebhaberkünste 98; 170 Liebhaberkünste u. Dilettanten-Arbeiten 98, 2. A. 02; Buch der Jugendspiele u. Beschäftigungen 99; Weihnachtsarbeiten 99; Allerlei Erwerb u. Nebenverdienst 01; Unterhaltungen im Familienkreis 04. *

Moser, Hans, BB., **Ue:** RPRumISFE HLG. Leipzig, Arndtstr. 13. (ebda $^{28}/_{10}$ 57.) **B:** Dtsche Stenogr. 85; Span. Malerei 85; Engl. Malerei 86; Gesch. d. Weltsprache 88; Volapük und deutsche Professoren 88; Prakt.-theoret. Gramm. d. russ. Sprache 88; Allgem. Gesch. d. Stenogr. I 91.

Moser, Joh., Musiktheorie, Dr. phil., SemLehr. a. D. Berlin W, Luitpoldstr. 30. (Mainz $^{14}/_{9}$ 52.)

Moser, P. Joh. Paul M., (k.), Servit., Red. d. „Monats-Rosen". Innsbruck. (Höfen $^{31}/_{10}$ 44.) **B:** Dienst d. Schmerzensmutter 85, 3. A. 00; Manuale OSBMV. 88; Ritus induendi etc. OSBMV. 88; Greimbl, Schola Novitiorum 90; Schule d. geistl. Lebens für die Laienbrüder und Oblaten d. Servitenordens (m. P. B. M. Mayr) 96; D. marian. Tagzeiten, Ordensgebete für die Tertiaren des Ordens der Diener Mariä 00; Andachten zur schmerzhaften Mutter 00.

Mosheim, Moritz, VB., Politik, /, ✉, Übersetzgn. Frankfurt a.M., Lützowstr. 7. (Frechen 5|3 40.)

Mösli, Rämmert vom, s. Brandsteter, R.

Moest, Friedrich, Kritik, ObRegisseur, Dir. von Reichers „Hochschule f. dramat. Kunst". Berlin W, Schaperstr. 37 III. (Karlsruhe i. B. 28|7 67).

Mosz kowski, Alex., BP., Humor, /, Kunstessay, Chefred. der „Lust. Blätter". Berlin W, Kleiststr. 42. (Pilica 15|1 51.) **B:** Ant. Notenquetscher, satir. G., 8. A.; Poet. Musikgesch., 3. A. 76; Schulze u. Müller im Ring d. Nibelungen; Marinierte Zeitgesch., Hum. 83; Tonkunst u. ihre Meister 86; (m. R. Nathanson): Schweigegeld, Sch. 86; Stanley in Afrika; D. Million; R. Hum. 93; Heit. Dichtgn 94; Lustige Fahrten 95; Satyr 98; Das Überbüchl 01; Pariser Bummel 01; D. lust. Musikanten, 3 Kom. 01.

Moyscowicz, Leo (Pf. Leo Erichsen), VB., /, ✉, ⚓, ⚙, ✗, Nov., Reisebriefe. Breslau, Lessingstr. 1. (ebda 29|3 75.)

Možný, W. W., (.), ♆, Hum., Nov., Musik Prf. u. Kompon. Wien IX, Prameng. 3. (Prag.) **B:** Das verhängnisvolle „S."; Die Medaille; Ninettas Rache, eine Tiergesch.; Kampfesmühe, N.; Cacula, N.; Ein Menschenfreund, Hum.; Wiener Silhouetten; Vergessen, N.; Humoresk.: Dein auf ewig! Der letzte Sonntag meiner sel. Hose; D. Vielfraß; E. Dankschreiben; Gespenstergesch.: D. gespenstigen Tritte; Der geprügelte Ahnherr; Wiener Stilblüten; Ein Ständchen, Hum.; Die Wahnsinnige, Dorfdrama. [Mrazović.

Mrazović, Milena, s. Preindlsberger-

Much, Matthäus, Urwis-Forscher, Dr. jur., k. k. RegR., Konservator, Mitgl. d. Zentr.-Kommiss. für Kunst- u. hist. Denkmale. Wien XIII, Penzingerstr. 84. (Göpfritz 18|10 32.) **B:** Die Zeit des Mammuts 81; Älteste Besiedelg d. Länder d. österr. Kaiserstaates 84; Kupferzeit in Europa u. ihr Verhältn. z. Kultur d. Indogermanen 86, 2. A. 93; Prähistor. Atlas der Länder d. österr. Monarchie 89; Prähistor. Wandtafel für Volks- u. Mittelschulen 93; Die Heimat der Indogermanen 02, 2. A. 03.

Much, Rud., german. u. kelt. Sprach- u. Altertumskde, Dr. phil., ao. UP. Wien XIII, Penzingerstr. 82. (ebda 7|10 62.) **B:** Dtsche Stammsitze 92; D. germ. Himmelsgott 98; Deutsche Stammeskunde 00.

Mucha, Julius, wissensch. /, Reiseskizz., ✗, österr. Hauptm. Graz, Jakominig. 49. (Mährisch-Schönberg 22|4 42.)

Muchall, Mary, /, **Ue:** EF. Berlin W, Dörnbergstr. 7, Gh. III. (Jtzehoe 10|5 45.) **Ue:** Malot, Ohne Familie 80.

Mucke, Karl Ernst, Sprachwissensch., Dr. phil., ObLehr. u. Bibl., Prf., Red. d. „Lužica" u. „Casopis Maćicy Serbskeje" Freiberg, Sachsen, Hainichenerstr. 6. (Großhäuchen 10|3 54.) **B:** Niederwend. Volkslieder 77; Oberwend. Volkslieder 83; Vollst. Statistik u. Ethnographie d. Lausitzer Wenden 86; Ethnogr. Spezialkarte d. Ob.- u. Nied.-Lausitz 86, 2. A. 95; Histor. u. vergl. Laut- u. Formenlehre der niedersorb. Sprache 91; Lustsp. u. Burlesken in wend. Sprache; D. slav. Ortsnamen d. Neumark 98. **H:** A. Zeiler, Ges. Werke 83|92 IV; Sprichwörter der Oberlausitzer Wenden 02.

Mücke, Leo, s. Bauer, Hugo.

Muckenschnabel, Karl (Pf. Karl Freiherr v. Waldhwozd), ♆, Erz., k. k. ObGeometer. St. Pölten, Nied.-Östr. (Wien 17|11 63.) **B:** Lerchengetriller, G. 92; A lustigs Spatzl, G. 93; Koaspotzgsangeln, G. 98; Wildrosen, G. 98; D. Prinzessin Brautfahrt, E.

Muff, Christian, klass. Ψ, Dr. phil., GP., Rektor der Landesschule. Pforta. (Treffurt 14|8 41.) **B:** Chor in d. att. Komödie v. Aristophanes 71; Üb. d. Vortrag d. chorischen Partien bei Aristophanes 72; Chorische Technik des Sophokles 76; De choro Persarum fabulae Aeschyleae 78; Vier Vorträge 79|83; Chor i. d. Sieben des Äschylus 82; Das Schöne 88; Idealismus 90, 3. A. 02; Deutsches Lesebuch für höhere Lehranstalten 92|02 X, z. T. 12. A.; Lesebuch für höhere Mädchenschulen (mit A. Dammann) I—VI, 95—98; Sieben Sedan-Reden, 1. u. 2. A. 95; Sophokles, Text u. Kommentar, König Ödipus 94, 2. A. 01; Antigone 95; Ajas 96; Philoktet 97; Ödipus auf Kolonos 98; Elektra 99; Trachinierinnen 00; Der Zauber der Homerischen Poesie 01; Humanist. u. realist. Bildung 01; Euripides' Iphigenie bei den Taurern 03.

Müffelmann, Leo, ⚓, Nationalökon. Dr. phil., Referendar, Archivar. Berlin NW 6, Schiffbauerdamm 14 III. (Rostock i. M. 1|5 81.) **B:** Das Problem d. Willensfreiheit 02. *

Müffelmann, Ludwig, BP., Dr. phil. Charlottenburg, Spandauerstr. 18. (Schwerin 10|8 53.) **B:** Reimchronik d. Marschalk Thurius u. ihre Quellen 76; Richard Wagner u. die Entwicklung z. menschlichen Freiheit 03.

Mühe, Ernst, ✝, Dompred. Naumburg a. S., Jägerpl. 6 p. (Everingen 29|12 31.) **B:** Leidensgesch. Jesu 67, 4. A. 01; Zwölf Fragen über Zivilehe 73, 4. A. 74; Kirchl. Anstand u. Unarten 73, 2. A. 87; Geheimnis der Zukunft 75, 8. A. 98; Der Konfirmandenunterricht 78, 3. A. 98; Darf ein Christ tanzen? 81; Bibl. Merkwürdigkeiten I 83, 3. A. 02, II N. F. 86, 2. A. 99 III; Lichtstrahlen in dunkle Bibelstellen 88 IV; N. Lichtstrahlen 91 V; Früchte u.

Beeren a. d. Bibelgarten 95 VI; Blätter v. Lebensbaume d. H.-Schrift 02; Alttestamentl. Evangelien 83; Auszug aus d. Offenb. v. Seiß 87; Pastorale Würde 87; Die Mission in der Predigt 90; Prophet. Epistelpredigten 92; Lehre von den letzten Dingen 92; Seufzende Kreatur 93; Was wissen wir v. den Engeln? 03; Bestimmung? oder freier Wille? 94; Der evang. Hauptgottesdienst 95; Beinahe, aber doch nicht! 96; Fünf biblische Lieder mit Melodien 96.

Mühl, Carl, Hauptred. u. Bearb. von Meyers Reisebüchern. Leipzig, Jablonowskystr. 1 III. (Jüterbogk 25/3 41.)

Mühlan, Alois, (k.), Dr. phil., GOb Lehr. Glatz, Schles., Wilhelmplatz 909. (Mellin, Glatz 5/9 56.) **B**: J. Chapelain, biogr.-krit. Studie 93; Marie-Antoinette 95, 2. A. 01; Leitf. b. Physik 94; Der Bretonen Leben u. Sterben 02; Napoleon I. a. St. Helena 02; La Bretagne et les Bretons 03; La guerre de 1870/71 03.

Mühlau, Ferd., †, D., o. UP., W. Staats R. Kiel, Beselerallee 53. (30/6 39.) **H**: Böttcher, N. exeg.-krit. Ährenlese zum A. T. 63/65 III; Böttcher, Lehrbuch der hebr. Sprache 66/68 II; De proverbb. Agur et Lemuelis origine 69; Besitzen wir den ursprüngl. Text d. heil. Schrift? 84; (m. Kautsch): Liber Genes. sine punctis exscriptus, 3. A. 93; Gesenius' hebräisches u. chaldäisches Wörterb. (m. Volck), 11. A. 90; Die bibl. Lehre v. Gewissen 89; Zur paulinischen Ethik 98; Martinus Seusenius' Reise in d. hl. Land 02.

Mühlbrecht, Otto, Bibliogr. Wissensch. u. Gesch. d. Buchhandels, Mitinh. d. Firma Puttkammer & M. in Berlin. Berlin-Großlichterfelde, Marienstr. 27. (Braunschweig 28/2 38.) **B**: Beethoven und s. Werke 66; Der holl. Buchh. seit Coster 67; Die Lit. d. dtsch. u. ital. Kriegs 1866 67; Die Lit. der preuß. Staatswiss. 68; Übersicht d. staats- u. rechtswiss. Lit. 68 bis 03, 36 Bd.; D. internat. Privatrecht, s. Ursachen u. Ziele 78; Erinnergen aus 30 Jahren 1860—90 90; Wegweiser durch die neuere Lit. d. Staats- u. Rechtswiss. 86, 2. A. I 93, II 01; D. Lit. d. Entwurfes e. BGB. 91; Denkschrift betr. d. Errichtg e. Zentralbureaus zum Schutze d. Urheberr. 91; Bibliogr. im Dienste des Buchh. 94; Bücherliebhaberei in ihrer Entwicklg bis z. Ende d. 19. Jahrh. 96, 2. A. 98; Aus m. Leben 98; Kongreß-Erinnerungen 00; Bibliographie des BGB. 00/01 III; Erinnerungen, Neue Folge 1890—1903 03.

Mühling, Karl, BP., ♆, ⁄, Dr. phil. Hamburg, Jungfrauenthal 91. (Berlin 19/9 58.) **B**: Gesch. der Doppelwahl b. J. 1314, 82. **Ue**: Carducci, Ça ira, 12 Sonette 93.

Mühlmann, Felix, ♆, Kunst♆. **F**, Reg.-u. Schul R. Merseburg. (Beveringen 4/9 46.) **B**: Gesch. d. Stadt Belzig 70; Gesch. des Klosters u. der Stadt Riesa 81; Das deutsche Kaiserpaar im heil. Lande 99.

Mühsam, Erich, Satire, ✎. Charlottenburg, Augsburgerstr. 46. (Berlin 6/4 78.) **B**: Die Wüste, G. 04. *

Mukki, Megerle, s. Nydegger, Hans.

Muellenbach, Frau Ute (Pf. Scholastika Schnurcks), Humor. Bonn, Gierg. 32. (ebda 27/10 61.) **B**: Aus junger Ehe, Skizzen (m. Ernst Muellenbach) 02. **H**: Ernst Muellenbach, Aphrodite, N. 92.

Müllendorff, Eugen, **Ue**: Türk., Dr. phil., Jngen. Berlin W 57, Bülowstr. 24/25. (Steinau a. O. 8/7 55.) **B**: Erzählgen aus d. Orient 90; Die Automobilen 99, 2. A. 00; Die Leuchttürme 02; Aufgaben aus der Elektrotechnik 02. **Ue**: Schwänke des Naßr-eddin u. Buadem von Mehemed Tewfik 90.

Müllendorff, Jul., (k.), SJ., †, Spiritual. Sarajevo, Seminar. (Luxemburg 9/8 35.) **B**: Leben des hl. Clemens Willibrord 68; Schuhmacher Busch 70; Hl. Kunig. 71; D. Reichtum d. göttl. Erbarmungen 72; Gesch. d. Gnadenbildes der Trösterin d. Betrübten in Luxemby, 4. A. 78; Methode z. Auffindung d. Ehehindernisse bei mehrfacher Blutsverwandtschaft 88; Entwürfe zu Betrachtungen n. d. Methode d. hl. Ignatius 86/03 XII; Die Heiligung d. Handarbeit 84, 3. A. 99; De castitate servanda Tract. moral. 94; Meßopfer u. Kommunion 00; Der Glaube an den Auferstandenen 00; Das schönste Christgeschenk., d. Kommunion 02 u. a. [horn, Karl.

Müllenfeld, Dr. Wolfgang, s. Busch-

Müller, A., s. Arndt, Augustin.

Müller, Adalbert (Pf. Adalb. zur Aue), Humor, Roman, Dr. phil. Reinerz, Schles., Villa Dora.

Müller, Adolf, Naturwiss., ✎, ⊙, Ob.-Förster i. P. Darmstadt, Bessungerstr. 102. (Friedberg, Wetterau 16/1 21.) **B**: Gebr. Haas i. J. 1848, P. 53; D. letzten Tage v. Pompeji, O. 55; Faust, Tr. 69, 3. A. u. d. Tit.: Fausts Kampf u. Sieg. Tr. 02; Thusnelda, Sch. 87; — mit s. Bruder Karl: Charakterzeichnung der deutschen Singvögel 65; Wohngen i. d. Tierwelt 66; Gefangenleben dtscher Singvögel 71; Einheim. Säugetiere u. Vögel 2c. 73; Unsere nützlichst. Säugetiere 2c. 76; Tiere d. Heimat 82, N. A. 89.

Müller, Alb., klass. Altert.-Wiss., Dr. phil., GReg R. Hannover, Rundestr. 9. (Ringelheim 14/9 21.) **H**: Aristoph. Acharnenses 63; Bleskes lat. Elementarb. 67, 11. A. 97; Trachten d. Römer u. Römerinnen 68; Lehrbuch d. griech. Bühnenaltert. 86; Neuere Arbeiten auf d. Gebiete d. griech. Bühnenwesens 91; Griech. Schulgramm.;

Griech. Lese- u. Übungsbuch 93; Untersuchgen z. d. Bühnenaltertümern 98; Manövertritik Kaiser Hadrians 00; Das attische Bühnenwesen kurz dargest. 02; Jugendfürsorge in d. röm. Kaiserzeit 03. ()

Müller, Alfred von, Kriegs♛ der Neuzeit u. Chronik, Oberleutnant im 1. Hanz. Inf.-Reg. Nr. 75. Bremen, Hartungstr. 13, z. Z. Dar-es-Salaam. (Saarbrücken $14|7$ 69.) **B:** Krieg zw. China u. Japan 95, 96; Der Krieg in Südafrika 99, 01; Kritische Betrachtungen üb. d. Burenkrieg 00; Der Befreiungskampf der Buren 01; Die Wirren in China, 1. Bd. 00, 02; Unf. Marine in China 02. ()

Müller, Alph., s. Levy, Alph.

Müller, Ant. (Pf. Bruder Willram), (k), ♅, Kaplan all' Anima. Rom. (Bruneck, Tirol 70.) **B:** Kiesel u. Kristall, G., 3. A. 01; Wanderweisen u. Heimatlieder 97; In wachen Träumen 00. ()

Müller, August W. F., Sekr. d. „Kunsthalle". Hamburg. **B:** Alexei Petrowitsch, Tr. 80; Die geschied. Frau, Sch. 98; Elvira Lebensb. 08.

Müller, Bernhard, Kunst♛, Archäol., Dr. phil., Großh. Museums-Assist. Darmstadt, Im Geisensee 11. (Hannover $26|9$ 69.) **B:** 13 Gemmen d. Göttinger Univ.-Sammlung 91; Seb. Furck, Kupferst. und Kontrafaiter von Frankfurt a. M.) 98. ()

Müller, Carl (Pf. Carl Müller-Rastatt), PA., ♅, ☾, Nov., 𝒻, Dr. phil. Hamburg, Bogenstr. 23. (Rastatt $29|7$ 61. **B:** Die similitudinibus imaginibusque apud veteres poëtas elegiacos 87; Heidelerche, Lsp. 88; Heimkehr, Sch. 91; Weg z. Glück, Sch. 93; F. Hölderlin 93; In Treue fest, Dr. 95; D. Glücksritter, O. 96; Herm. u. Dorothea, O. 97; In die Nacht, N. 98; D. Übermensch, Lsp. (m. H. David) 02; Caboudal, Optte. (m. C. Wallner) 03.

Müller, C. Fr., ♆, 𝒻, Dr. phil., GP. Kiel, Fleethörn 28. (Aurich $26|7$ 44.) **B:** De pedibus solutis in dialogorum sen. Aeschyli, Sophoclis, Euripidis 66; Die scenische Darstellung des Äschyleischen Prometheus 71; De pedibus solutis in tragicorum minorum trimetris iambicis 79; Karl Kräpelin 84; Ignatii Diaconi tetrasticha iambica et versus in Adamum 86; Ignatii Diaconi et aliorum tetrasticha iambica (in Babrii Fabulae Aesopeae, ed. O. Crusius) 97; Katalog der Bibliothek des Gymnasiums zu Kiel 00; Der Mecklenburger Volksmund in Fritz Reuters Schriften 02; Zur Sprache Fritz Reuters 02.

? Müller, Fräul. Clara, ♅. Kolberg, Pfannschmieden 20. (Lenzen b. Belgard $6|2$ 61.) **B:** Mit roten Kressen, G. 98, 2. A. 99; Sturmlieder vom Meer, G. 01.

Müller, Curt Carl Friedr., ♅, ☾, Nov. Dresden, Hopfgartenstr. 30 II. (Zwickau $16|3$ 65.) ()

Müller, David Heinr., semit. Sprachen, Epigraphik, Bibelforschung, Dr. phil., o. UP., Red. d. „Wien. Zeitschrift f. d. Kunde d. Morgenlandes". Wien VIII Feldg. 10. (Bučzacz $6|7$ 46.) **B:** Himjarische Inschriften 75; Himj. Stud. 76; Südarab. Stud. 77; Bericht über eine Reise n. Konstant. 78; Burgen u. Schlösser Südarab. 79|81 II; Sabäische Denkmäler (m. Mordtmann) 83; Z. vergleich. semit. Sprachforschg 83; S. Langers Reiseberichte und die von ihm ges. Inschriften 83; Keilinschrift v. Aschrut-Darga 85; Die sabäischen Altertümer der Berl. Museen 86; Z. Gesch. d. semit. Zischlaute 86; Epigr. Denkmäler aus Arabien 89; Rezensionen u. Versionen des Elbadhab-Däni 92; Die altsemit. Inschriften v. Sendschirli 93; Epigraph. Denkmäler aus Abessinien 94; Ezechiel-Studien 95; Die Propheten in ihrer ursprünglichen Form 96 II; Die Haggadah von Sarajewo (m. v. Schlosser) 98 II; Palmyren. Inschriften 98; Strophenbau u. Responsion 98; Südarab. Altertümer 99; Die Mehri- u. Sokotri-Sprache 02; Sokotri-Texte 03; D. Gesetze Hammurabis 03. **H:** Kitâb al Farq 76; Hamdânis, Geogr. der arab. Halbinsel 84|91 II; Tabari Annales 88.

Müller, Eduard, indische ♆, Buddhismus, Dr. phil., o. UP. Bern, Effingerstr. 47. (Berlin $14|4$ 53.) **B:** Ancient Inscriptions in Ceylon 83; Dhammasangani 86; Paramatthabipani 94; Atthasâlini 98.

Müller, Ernst, ⚙, ThStPf., Geh. Hofr., Mitgl. d. Kais. Patentamtes. Dresden-Plauen, Daheimstr. 8. (Crimmitschau $1|9$ 56.) **H:** Karmarsch-Fischer: Handbuch der mechan. Technologie, 6. A. 91 III; Handbuch der Spinnerei 92, d. Weberei 96; Studien üb. d. Krempeln d. Baumwolle 96; Handb. d. Papierfabrikation 97|04.

? Müller, Ernst, ♛, Dr. phil. Magdeburg. (Calbe, S., $22|3$ 77.) **B:** Das Itinerar Kaiser Heinr. III. 01.

Müller, Erich, Lit.♛ (Schillerforschg.), Dr. phil., Archivar a. Schillermus. Marbach a. N. (Goldburghausen $1|2$ 57.) **B:** Schillers Kabale und Liebe 92; Schillers Kal., nach dem 1865 ersch. Text ergänzt u. bearb. 93; Schillers Mutter 94; Schillers Jugendbichtg u. Jugendleben 96; Schiller-Regesten 00; Schillerbüchlein f. Schule u. Haus 01. **H:** J. Kerners Briefwechsel mit seinen Freunden 97 II; J. Kerners Gedb 98; D. schwäb. Dichterkreis, G. 02.

Müller, E. F. Karl, evang. ✝, o. UP. Erlangen, Friedrichstr. 43. (Mühlstedt, Anhalt $27|7$ 63.) **B:** Die göttliche Zuvorersehg 92; Symbolik 96; Zur christl. Erkenntnis 98; Das evang. Lebensideal 00; D. Bekenntnisschriften d. reformiert. Kirche

03; Calvins Auslegung der heil. Schrift I. 03; D. Wahrheit üb. d. röm. Moral 03.

Müller, E. R., A. u. Naturw., Prf. Marne, Holst. (Niederwerbig $^{30}/_{12}$ 44.) **B:** Leitfaden d. anorganisch. Chemie 84; Plattnemetr. Konstruktionsaufgab. 86, 4. A. 99; Lehr- u. Übungsbuch d. Elementargeometrie I 86; D. elektr. Maschinen 90; Lehrb. d. Konstrukt.-Aufgaben 91/93 III; Vierstellige logarithm. Tafeln 92.

Müller, Eug., (f.), Apologetik, ♛, Dr. phil., o. UProf., MitHrsg. d. „Straßburger theolog. Studien". Straßburg i. E., Bruderhofg. 2. (Ranspach $^{31}/_{8}$ 61.) **B:** Natur u. Wunder 82; L'archéologie chrét. en Allemagne 99; La théologie cathol. en Allem. 00. H: Hettinger, Apologie d. Christent., 7. u. 8. A. 95/99. ()

Müller, Ewald, LB., ♆, Epik, ☉, Nov., ✓, Kritik, Lehrer. Cottbus, Karlstr. 10. (Drebkau $^{21}/_{1}$ 62.) **B:** Frühlingsblüten, G. 84; Verhaltene Gluten, G. 88; Mortusko, E. 91; Aus der Streusandbüchse, G. 93; D. Wendentum i. d. Mausitz 93; Humorbilder- u. reimvoller Spreewaldführer 97; Der kranke Sultan, Optte 98; Cottbus, Festsp. (m. M. Birkenfeld) 00; Führer durch d. Stadt Cottbus 01; Spreewaldgrüße, G. 01.

Müller, Fedor (Pf. Johs. Meru), ♆, ✓. Berlin N, Tresckowstr. 14. (St. Petersburg $^{28}/_{8}$ 81.) **B:** Walpurgis, Am Quell der Zeiten (m. E. Barnick u. C. Matthies) 02.

Müller, Franz, Stenographie, k. bayr. Oberst z. D. München, von der Tannstr. 30 III. (Regensburg $^{24}/_{3}$ 47.) **B:** D. Stenographie im dtschen Heeresdienst 90; Übersicht. Inhaltsverz. d. bayr. Blätter für Stenographie u. d. stenogr. Lesebibl. 02. *

Müller, Franz (Pf. Heinr. Studentenfreund), (f.), USch., Didaktik u. Katechetik, pens. Benefiziat. Anstalt Ursberg, Bay. (Bavendorf $^{31}/_{1}$ 63.) **B:** Kathol. Studienbuch 00, 2. A. 01; Unterr.-Briefe f. Latein., Griech. u. Hebräisch 00 u. a.

Müller, Franz Carl, ✗, ♛, Dr. med., Nervenarzt, Red. v. „Deutsche Praxis". München, Thierschstr. 20 II. ($^{18}/_{7}$ 60.) **B:** Letzten Tage Ludwigs II. v. Bayern 88, 3. A. 88; Psychopathologie des Bewußtseins 89; Hydrotherapie 90; Balneotherapie 90; Beitr. z. perversen Sexualempfindung 91; Handbuch der Neurasthenie 93; Über Schülerverbindungen, 5. A. 96; Hydrotherapie der Neurasthenie 97; Volksheilstätten f. Nervenkranke 97; Gesch. d. organ. Naturwissenschaften (Medizin, Botanik, Zoologie) 02.

Müller, Georg, Kirchen-u. Schul♛, Prf., D., Dr. phil., SchulR., Kgl. Bezirksschulinsp. Leipzig, Moltkestr. 22. (Elsnig bei Torgau $^{1}/_{2}$ 50.) **B:** Paul Lindenau, d. erste evangel. Hofprediger in Dresden 80; Verfassungs- u. Verwaltgsgesch. d. sächs. Landeskirche 94/95 II; Sokrates in Sachsen während d. 18. Jahrh., 2. Abdr. 02. ()

Müller, Georg Eduard, siebenbg. ♆, Archivsekret. Hermannstadt, Siebenb., Fleischerg. 2. (Neustadt b. Kronstadt $^{28}/_{10}$ 66.) **B:** Urkundenbuch z. Geschichte d. Deutschen in Siebenb. 97/02 III.

Müller, Gotthold, Lic. theol., Dr. phil., Pfarrer, Dir. d. Pred. Sem. Soest. ($^{3}/_{2}$ 57.) **B:** Predigten üb. d. Hebräerbrief.

Müller, Gustav, Astrophysik, Prf., Dr., Hauptobservator am Kgl. Astrophysikal. Observatorium. Potsdam, Kgl. Observatorium. (Schweidnitz $^{7}/_{5}$ 51.) **B:** Photometrie d. Gestirne 97.

Müller, Gust., Biogr., D., Direkt. des Priester-Sem. Wien I, Stephansplatz 3. (Troppau 49.) **B:** C. M. Hofbauer 77.

Müller, Gust. Adolf (Pf. G. A. Müller-Sesenheim), Archäolog, Prähistorie, Bevollmächt. d. Leipz. Mus. f. Völkerkde, Goetheforschg, ☉, ♆, Roman, Nov., Dr. phil. Im Winter: Eisenach u. Weimar, im Sommer auf Reisen, Postadr.: Eisenach, postlag. (Buch, Bad. $^{24}/_{5}$ 66.) **B:** Archäol. Streifzüge i. Ital. 88; Pontius Pilatus, hist. Abhandlg 89; Jos. Lovreye u. s. Ged. 89; Christus d. Jos. Flavius 90, 2. A. 95; Nausicaa, Sch. 90, N. Bearbeitg 99; Lieder d. fahrenden Burschen 91, 2. A. 94; Prähistor. Kulturbilder 92; Nornageft, Dr. 92; Schlacht b. Sendling, Sch. 92; Schnewelin, E. 93, 3. A. (als „Narisca") 04; D. Hügelgräber v. Obrimfingen (m. R. Forrer) 93; Kreuz u. Kreuzigung Christi in ihrer Kunstentwicklung (m. R. Forrer) 94; Die Reitergruppe auf d. röm. Gigantensäulen 96; Sesenheim, wie es ist u. d. Streit üb. Friederike Brion 94; Urkundl. Forschgen z. Sesenheimer Idylle 94, 2. A. 95; Führ. durch Sesenheim 94; Katalog d. Sesenheimer Goethefig 95; Nachtigall v. Sesenheim, E. 95, 4. A. 03; Goethe in Straßburg 96; Pfeifer v. Dusenbach, E. 95, 3. A. 04; Ave Maria, G. 96; Ungedrucktes a. d. Goethekreise 96, 2. A. 96; Lavaters Briefstasche 96; Ortrud, Erz. 96; Nachlese zur Friederikenforschg 97; Hainot 99, 2. A. 00; D. Tempel zu Tibur Tivoli 99; Römische Liebesopfer, N. 00; Brautnacht, N. 00, 2. A. 02; Als die Götter starben, R. 01; Die Braut von Fiekensholt, R. 01, 2. A. 04; D. wilde Annsch, R. 02; Pater Fulgentius, der Roman e. Leutnants, R. 04; Das Gundele, R. 04; D. Grab am Rhein, R. 03, 2. A. 04; Töchter der Sünde, R. 03, 2. A. 04.

Müller, Hans, ✓, ✉, Dr. phil., Red. d. „Schweizer Konsumvereins" u. d. „Genossenschaftl. Volksbl." u. Sekr. des Verbschweiz. Konsumvereine. Basel, Thiersteinerallee 14. (Rostock $^{22}/_{7}$ 67.) **B:** Entschädigungsansprüche der Arbeiter bei Unfällen 90; Preuß. Volksschulzustände 90;

Die Unentgeltlichkeit der Lehrmittel 91; Wert u. Bedeutg polit. Demonstrationen 92; Klassenkampf in d. dtschen Sozialdemokr. 92; Leistgen d. schweiz. Arbeitersekretariats 94; Wie der schweiz. Arbeitersekretär sich rechtfertigt 94; Stärkg d. Gewerkschaftsbewegung dch Konsumgenossenschaften 95; D. schweiz. Konsumgen. 96; Bekämpfg d. unlaut. Wettbewerbs i. allg. Interesse 97; Der Staat u. d. Steuerrecht der Konsumvereine 98; D. Verband schweiz. Konsumver. u. s. wirtschaftspolit. Bedeutung 98; Ursprung, Wesen u. Nutzen der Konsumvereine 01; Statist. Jahrb. d. Verbands schweiz. Konsumvereine 02.

Müller, Hans von, Lit.♛. Berlin-Friedenau, Rönnebergstr. 14 II. (Kiel 30/9 75.) **H**: Das Kreislerbuch: Texte, Komp. u. Bilder v. E. T. A. Hoffmann 03.

Müller, Hans, ✍, Kritik, Jurist. Brünn, Jesuiteng. 29. (ebda 25/10 81.) **B**: Dämmer, G. 00; D. lockende Geige, G. 03.

Müller, Hans, ⚔, k. k. Polizei-Offiz. München, Birkenau 7. (ebda 15/6 47.) **B**: D. Rechtsverhältnisse d. bayr. Wirtes 02.

Müller, Heinrich, (k.), Red. d. „Freib. Boten". Freiburg, B., Franziskanerstr. 11. (Mödrath b. Cöln 18/8 53.)

Müller, Heinr., (k.), Ak'kese, Missionspriester S. V. D. Steyl, postl. Kaldenkirchen (Rhld.), Missionshaus. (Wiskirchen b. Euskirchen 9/5 56.) **B**: Andachtsbücher. ()

Müller, Heinr., DDeSchG., Hyg., ✍, Beamter. Wien IV/2, Joh. Strauß g. 21. (Brünn 13/4 70.) **B**: An das Volk in Österreich 98; Wie sollen wir leben 99; Ein Beitrag zur Lösung der soz. Frage 00; Kochbuch f. den „Kl. Mann" 00; Müllers Orig.-Einakter 00; D. unverwüstl. Gesellschafter als Komiker 00; Mahnruf a. d. dtsche Volk 00; Wie erziehen wir unsere Kinder 01; Ratgeber f. Brautleute 03; Verstaatlichung d. Theater 03.

Müller, Heinrich Georg (Pf. Heinz Georg), ✍, Humoreske, stud. jur. Zwickau i. Sachs., Katharinenkirchhof 17. (Glauchau 27/8 79.) **B**: Zwickauer Posaunenfestspiel 03.()

Mueller, Hermann, ♫, Dr. phil., Pfr. Gotha. (ebda 25/6 68.) **B**: J. Clauberg 91; Friede auf Erden 96.

Müller, Hubert, ✠, Dr. phil., Prf. a. Lyzeum in Metz. Metz-Sablon 3. (Gießen 30/7 40.) **B**: Keplersches Gesetze 70; Leitfad. d. ebenen Geometrie mit Benutzg neuerer Anschauungsweisen 75 II, 3. A. 89; Leitfaden d. Stereometrie 78; Elemente d. Planimetrie 83, 8. A. 02, der Stereometrie 83, 3. A. 99, der Trigonometrie 86, 3. A. 99, d. Arithm. u. Algebra 90; D. Lehrpläne von 1892 u. d. mathemat. Lehrweise i. Preuß. 96.

Müller, Johs., Prf., Dr. phil., ObBibliothek. d. Reichstagsbibliothek, Mit-Hrsg. d. „Orient. Bibliogr.". Berlin-Zehlendorf, Markgrafenstr. 3. (Kleinsilber 24/2 50.) **B**: Quaest. Lactant. 75; Wissensch. Vereine u. G. d. Dtschlands 83/87; Theolog. Bibliogr. 85 ff. **H**: Katalog d. Bibliothek d. Reichstages, Bd. III ff., 96 ff.

Müller, Johs., ♆, ✠, Dr. phil., SchulR., Seminardir. Dresden-A., Kgl. Seminar. (Grimma 13/8 46.) **B**: Dtsches Volkstum u. Christentum 74; Interpunktionsregeln 74; Auswahl d. Lesebuchstoffes 77; Mitteil. d. Altert.-Vereins zu Plauen im V. 80/87; Quellenschriften u. Gesch. d. deutschsprachl. Unterr. 82; Ernst d. Frommen Bericht v. 1642 83; Vor- u. frühreformat. Schulordnungen 85/86; Anfänge des sächs. Schulwesens 87; Schulreden 88; Aufgaben d. kirchl. Organe gegenüb. d. Bedürfnissen d. Zeit 90; Mitteil. über die Lehrer u. Schüler des Landständ. Seminars zu Bautzen 1817/92 92.

Müller, Josef, ♫, ✝, Lit♛, Dr. phil., Hrsg. d. „Renaissance". München, Blumenstr. 22. (Bamberg 14/7 55.) **B**: J. Paul u. s. Bedeutg f. d. Gegenwart 94; Seelenlehre J. Pauls 94; Wesen d. Humors 95; Erlaubt die Kirche d. etbl. Ableugnung c. wiss. Tatsache? 96; Philosoph. d. Schönen 97; D. Keuschheitsideen in ihrer gesch. Entwicklg 97; System d. Philos. 98; Pädagogik u. Didaktik a. modernwiss. Grundlage 98; Reformkatholizismus 99 II, 1 2. A. 99; J. Paul-Studien 99; Reformkatholizismus im MAlt. 01; Clara, N. 01; Das sexuelle Leben d. Naturvölker, 2. A. 01; D. sexuelle Leben d. alten Kulturvölker 02; Predigten 02; Das Bild in d. Dichtg 03; Dostojewski 03; Apolog. Vortr. 03; Mein Leben 03.

Müller, Josefp, 🖃, Münzwesen, Numismatik, ♔, k. k. HofR., Dir. des k. k. Hauptmünzamtes i. R. Wien IV, Karlsg. 15. (Kuttenberg 34.)

Müller, Jos. Theod., Kirchen♛, Diakonus der Brüderunität, Hilfsprediger. Ebersdorf, Reuß. (Niesky, OL., 14/5 54.) **B**: Deutsch. Katechismen d. böhm. Brüder 87; Bischoftum d. Brüderunität 89; Haggaeus redivivus des J. A. Comenius 93; Gefangenschaft Joh. Augustas 95; J. A. Comenius u. S. Martinius I 98, II 02; Zinzendorf als Erneuerer d. alt. Brüderkirche 00.

Müller, Iwan v., klass. ♆, Dr. phil. et jur., o. UProf., GehR., Red. d. „Handb. f. klass. Altertumsw.". München, Siegfriedstr. 21. (Wunsiedel 20/5 30.) **B**: De Philostrati in componenda memoria Apollonii Tyanensis fide 58/61; Symbolae criticae ad Platonis de rep. librum VI. 65; Observationes in Aeschyli Choephoros 67; Observation. in Ciceronis de finibus libros 69 f.; Quaestiones de Galeni libris de placitis Hippocratis et Platonis 71 f.; Galeni libr. de optimo med. philosopho 73/75; Galeni libr. de placitis Hippocratis et Platonis 74; Galeni

liber de ordine librorum suorum 74; Quaestiones criticae de Chalcidii in Timaeum Platonis commentario 75 ff.; Apollo-Idee in ihrer kulturgesch. Bedeutg f. Griechenland 76; Nägelsbach, Latein. Statistik 77/89; De seminarii philolog. Erlangensis ortu et fatis 78; Universität Erlangen unter d. Markgr. Alexander 78; Acta Seminarii philolog. Erlangensis 78|81, red. mit Wölfflin, 84|86, 91 mit Lucks; F. Chopin 78; Galeni libr. de consuetudinibus 79; Specimen novae editionis libri Galeniani quod corporis temperamenta animi facultates sequuntur 80, 85, 86; Fr. Liszt 83; Galeni op. minor. 99 II; Zum 100j. Geburtstag L. v. Döderleins 92; Gräfin J. Nogarola 92; Galens Werk vom wiss. Beweis 95; Die dem Galen zugeschriebene Abhandlung von der besten Sekte 98. H: Handbuch d. klass. Altertumswissensch. 85|01 VIII; Nägelsbach, Übungen d. lat. Stils, 3. H. 8. A. 01, 2. H. 7. A. 03.

Müller, Karl, ✕, Naturwiss., pr. Adr. ObFörster Adolf Müller. Darmstadt. (Friedberg [16]|2 25.) B: Gedd. 65; Liebes Lust u. Leid, G. 94; — gemeinsch. m. s. Bruder Adolf: s. d. ()

?Müller, Karl, O, Magistratsbeamter. Neustrelitz. (ebda [29]|4 78.) B: Fern der Heimat, G. 98; Ein Traum, G. 98; Licht, Dr. 99; An Deutschland, G. 00; Treu, G. 01.

Müller, Karl, Kirchenꝛ, D., o. UProf. Tübingen, Rümelinstr. 8. (Langenburg, Württ., [3]|9 52.) B: D. Kampf Ludwigs d. B. mit d. röm. Kurie 1879|80 II; Die Anfänge d. Minoritenordens u. d. Bußbruderschaften 85; Die Waldenser u. i. einzelnen Gruppen 86; Kirchengesch. I 92, II|1. 02.

Müller, Karl Eugen Herm., ♛, Dr. phil., GP. Prenzlau, Schulzenstr. 521. (Treuenbrietzen [13]|1 39.) B: De Trithemii Abbatis vita et ingenio 63; Quellen d. Hirsauer Annalen Tritheims 71|79 II; Deutschfeindl. Polit. Karls d. Kühnen v. Burgund 74; Reichssteuern und Reichsreformbestr. im 15. u. 16. Jahrh. 80; Die Chronik des Baseler Professors Huldreich Mutius 82; Das Ende Wallensteins 82; Das Magnum Chronicum Belgicum u. die in dems. enthaltenen Quellen 88; Das Chronicon Citizense d. Benediktinermönches Paul Lang im Kloster Bosau u. d. in dems. enthalt. Quellen 92; Das Onomasticum mundi generale d. Dominikanermönches Johannes Lindner zu Pirna und seine Quellen 03.

Müller, Karl Jos., (k.), ✝, D., GDb.-Lehr., Prf., Gstl. R. Breslau, Schuhbrücke 37. (Ritterswalde [19]|12 40.) B: Göttl. Wissen 2c. des Johanneischen Christus 82; De nonnullis doctrin. gnostic. vestigiis, quae in IV. evangel. inesse feruntur 83; D. 4. Ev. in christolog. Hinsicht 84; Über die Lehraufgaben d. kath. Religionsunterr. a. den höh. Lehranstalt. Schlesiens 98; Des Apostels Paulus Brief an die Philipper übers. u. erkl. 99; Ritterswalde zur Zeit d. Dreifelderwirtschaft b. 1763 00; Theophilus, Kurze Predigten f. Zöglinge höh. Schulen 61; Wie soll der Religionslehrer kirchl. treue Gesinnung in seinen Schülern für d. Zukunft sicherstellen? Vortr. 01, 03.

Müller, Karl Julius (Pf. Karl Julius), Dir. des Berliner Brockenhauses, Besitzer v. L. Frobeen Verlag. Berlin SW, Blücherstr. 3. (Elberfeld [23]|6 53.) B: D. Leben Dr. M. Luthers in ep. Poesien 83; Forderungen an d. Verein f. Massen-Verbreitg guter Schr. 90; D. Kolportage christl. Schr. 2c. 90; Die Notwendigk. d. Verbreitg christl. Volksschr. gegenüb. d. verderbl. Schauer-Roman-Kolportage 90; D. Aufgae der evangelischen Kirche im Kampfe geg. die verderbl. Volks-Lit. 90; Die Pflichten der Innern Mission gegenüb. d. verderblichen Volksschriftenwes. 91; D. gegenwärt. Lage der ref. Kirche in Berlin 93; D. gute Recht des ref. Bekenntnisses innerh. d. Union 94; Unsere Arbeit f. d. ref. Kirche 95; D. Berl. Centenarfeier f. Kaiser Wilhelm d. Großen 97; Aberglaube u. Okkultism. in Berlin u. d. Prov. Brandenburg 98; D. Berl. Brockenhaus 01; Stille Stunden 02; Trost im Leid 02; Eulalias Geschichte 03.

Müller, Ludwig Johann (Pf. Rellüm), Humor, Kaufmann u. Fabrikant. Magdeburg, Fürstenwallstr. 9. (Rittergut Sondermühlen [10]|5 42.) B: Rellüms humorist. Erz. a. dem Jägerleben 01. ()

Müller, Mathilde, s. Rümly-Müller.

Müller, Nikolaus, Kirchenꝛ, christl. Archäologie, D., Dr. phil., ao. UProf. Berlin W, Nettelbeckstr. 24. (Großniedesheim, Pfalz, [8]|2 57.) B: Über d. deutsch-evang. Kirchengebäude im Jahrh. d. Reform. 95; Beiträge z. Reformationsgesch. (zur Chronol. u. Bibliogr. d. Reden Melanchthons) 96; Festschr. z. Feier d. Einweihg d. Melanchthon-Gedächtnishauses zu Bretten 93, 2. A. 04. H: Luthers Werke (Weimarer Ausg.), 8. A. 89; Luther, von den guten Werken (1520) 91; Luther, ein Urteil der Theolog. zu Paris u. s. w. (1521) 92; Ausg. d. Bibel n. Luthers Übers. 99, 00.

Müller, OttokarHerm., (k.), Kirchenrecht, Rechts⁂, Dr. jur. utr., Pfr. (Ebersdorf b. Habelschwerdt. (Pohlom [22]|7 45.) B: De Bigamia 68; Recht und Kirche 88.

Müller, Rich. Heinr., CP., germ. Ψ, Dr. phil., Bibliothekar u. Archivar d. Erzhzg Friedrich (Albertina). Wien III/2. Unt. Viaduktg. 3. (ebda [30]|4 43.) B: Der Name Wien 2c. 97; Wiens räumliche Entwickelung 2c. 97|00.

Müller, Robert, O. Berlin-Frie-

drichsfelde, „Hygiea". B: Lachende Löwen, Kom. 01.

Müller, Robert, Roman, Nov., LGR. Mannheim L 13.19. (Müllheim 22/3 68.) B: Wessen Schuld? 99; Heinrich Eberhardt, R. 03.

Müller, Rudolf, Politik, /, Korresp. d. „Berl. Lokalanz.". Rom, Posta centrale, Sala della Stampa. (St. Petersburg 23/10 70.)

Müller, Theodor, BP., Dr. phil., Vertr. d. „Köln. Volksztg.". Berlin W 35, Potsdamerstr. 123 IV. (22/6 63.)

Müller, Theod. (Pf. Th. Müller-Plattensteiner), Humor, Libretto, ObLeutn. a. D. München, Skellstr. 3. (Nürnberg 29/3 52.) B: Junker Nachtigall, kom. O. 94; Turandot, kom. Optte 95; Durch alle Waffen u. Chargen, lust. Soldatengesch. 97; Seppl, Einjähriger Müller 2c. 98.

Müller, Ulfilas, f. Klaußmann, A. D. C.

Müller, Venanz, (k.), Roman, Nov., ♛. München, Trogerstr. 10 II. (Mechenhardt 22/3 31.) B: Maximilian II. 64; Hohenzollernkönige in d. Kulturgesch. 65; Letzte Novize in Andechs, R. 70, neue illustr. Ausg. 03; Astrologe, Erz. 71; Mein ist die Rache, R. 71; Skizz. a. d. Kulturgesch. 71; Sonnenbraut, R. 74.

Müller, Volkmar, ♆, Ue: IF. Dresden-Radebeul, Unt. Bergstr. 14. (Dresden 10/10 39.) Ue: Gozzi, Grüne Vögelchen 87, Dram. Dichtgen 88, Frau als Schlange 89; L. Grand, D. König v. Schlaraffenland 94.

Müller, Volkmar, /, ⊙, Kunstgew., ✉. Leipzig, Poniatowskystr. 11. (7/10 47.) B: Bau des Reichsgerichts 2c.

Müller, Walther (Pf. Walther Müller-Waldenburg), ⊙, Red. d. „Volksztg. f. Nieder- u. Oberbranim", d. „Werkstatt", d. „Internat. Literat.- u. Musikberichte" u. d. „Theater-Courier". Berlin N 28, Rupinerstr. 1. (Osterode i. Ostpr. 22/3 77.) B: Rekame. Pariser Sittenb. 01; Das sind wir! 02; Totes Leben, Sch. 02.

Müller, Wilh., PA., Publizist, /, Roman, Red. d. „Dresd. Westend-Zeitung". Dresden, Wilsdrufferstr. 44 II. (Sorau, NL., 27/4 65.) B: Frühlingsblümchen; Auch ein Weib 92; Die Bauernhochzeiten im Berchtesgadener Lande 93; Die Tochter d. Proletariers 94; Ein Blick hinter Dresd. Kulissen, 4. A. 94; Pikante Enthüllungen a. der Dresd. Gesellsch., 3. A. 98; Warum sind die meisten Steuer-Reklamat. erfolglos? 89; Untergang der Bourgogne, 3. A. 98; Beweise v. Leben nach d. Tode 00. ()

Müller, Wilhelm, (k.), Moral⚓, ✗, Ψ, Dr. med., Stabsarzt a. D. München, Unteranger 22 III. (Dachau, B., 1/9 39.) B: Betrachtg über d. Greisenalter 75; Arzt u. Pfuscher 76; Grundzüge d. Psychol. 76; Blicke ins menschl. Leben 77; Über d. Wert der Impfung 78; Leichenverbrennungsfrage 79; Vom Leben z. Tod, durch d. Tod z. Leben 89; Mene, Tekel, Upharsin! 90; D. Prostitution in Deutschl. am Ende d. 19. Jahrh. 92; Über die Beredsamkeit, mit bes. Beziehung auf d. klass. Altert. 96. ()

Müller, Willibald, (k.), ♛, Stadtpfr. Eschenbach, Mittelfr., Bay. (Pfahldorf 15/10 53.) B: Die selige Stilla 86.

Müller, Willibald, Kultur♛, Biogr., Essay, Bibliotheksvorst. Olmütz, Müllerstr. 223. (Wilosch ütz 9/3 45.) B: Das romant. Märchen 82; Gesch. der kgl. Hauptstadt Olmütz 82; J. v. Sonnenfels 82; G. v. Swieten 83; Führer durch die mähr.-schles. Sudeten 83, auf der mähr.-schles. Zentralbahn 85; Statist. Jahrb. d. Stadt Olmütz 88/96 II; Hans Kudlich, 83; Ratsherr v. Olmütz, Erz. 91; J. L. v. Hay 92; Sagen u. Gesch. d. Stadt Olmütz 92; Beiträge z. Volkskde d. Deutschen in Mähren 91; Olmütz i. J. 94; J. v. Engel 96; Urk. Beiträge z. Gesch. d. mähr. Judenschaft 03.

?Müller, Wolfgang Adolf, ⊙, Nov., ♆, Dresden-Loschwitz. (Cöln a. Rh. 16/1 78.) B: Pflicht, Dr. 01; Ein Opfer, Sch. 01; Sein oder Nichtsein, R. 01.

Müller-Amorbach, Wilhelm, VB., ♆, Epik, Schw., Nov., /, RA., Just R. Aschaffenburg, Schloßpl. 9. (Amorbach 22/1 043.) B: Gedenktb., G. 67; Dürrbacher Mostgeist 82. H: Für d. Spessart: Dichterbuch (mit M. Beilbach) 80; (m. G. Volk): Gehörnte Siegfried 87/89; Waldfräul: v. Zedlitz 95; St. Elisabeth. Zu leb. Bildern 99; Aus der Schelmenecke, Schwke 01; D. Pfälzer Löwe, 3 Wappenschwänke 02; Schlitzohr, Gesch. a. d. Spessart 03.

Müller-Bohn, Hermann, Biogr., ♆, ♛, Nov., ⊙, Humorist. Berlin-Steglitz, Arndtstr. 2. (Berlin 6/8 55.) B: Unser Fritz 87/96; Graf Moltke 88/94; W. Schultzes 1. Badereise 91; Bauteufel, Bst.; Auf d. Kriegspfade, R. 95; A. d. Grabes Rande, R. 96; Wieder in der alten Welt, R. 96; Text z. Königin Luise in 50 Bildern 01; D. alte Fritz 2c., Die Denkmäler Berlins 97; Prinz Friedr. Karl 02; Kaiser Friedrich der Gütige 00; Die stumme Schuld, Erz. 99; Unser Kaiserhaus 02; Königin Luise, ein Volksabend 03; Stimmungsbilder aus Berlin 03.

Müller-Cassala, Gustav Adolf, ♆, ⊙. München, Wörthstr. 28 I. (Cassel 22/1 72.) B: Ged. 00; Ged. 02.

Müller-Fürer, Theodor, BP., Ästhet., Soz.-Politik, Dr. phil., Red. der „Kreuzzeitg". Berlin W, Luitpoldstr. 39. (Holpe 29/1 53.) B: Frankreichs Unionsversuche 1393|1398 82; Kunstgewerbe und Handwerkerfrage 86; Die Hypothekenbanken 02.

Müller-Guttenbrunn, Adam, ODe. SchG., CP., ⊙, /, Nov. Wien IX, Fuchs-

thallerg. 10. (Guttenbrunn $^{22}/_{10}$ 52.) **B:** Gräfin Judith, Dr. 77; Hauses Fourchambault Ende, Sch. 80; L. Stifters Nachlaß 81; Im Banne der Pflicht, Sch. 82; Schauspielerei, Lsp. (m. Laube) 83; Frau Dornröschen, R. 84, 3. A. 91; Wien war eine Theaterstadt, 4. A. 85; Irma, Sch. 85; D. Lektüre d. Volkes 85, 8. A.; Trost- u. Trutzbüchlein der Deutschen in Österr. 89; Gescheiterte Liebe, N. 89; Wiener Theaterleben, 3. A. 90; Dramat. Gänge 92; Im Jahrh. Grillparzers 92, 3. A. 95; Die Magyarin, N. 96; Dtsche Kulturbilder a. Ungarn, 2. A. 96; D. suspendierte Theaterdirektor, 2. A. 96; D. Raimund-Theater, 2. A. 97; Kleists Hermannsschlacht — ein Geb. auf Österr. 98; Zwischen zwei Theaterfeldzügen, neue dram. Gänge 02.

Müller-Kassel, Max, ⁄, ✠, Chefred. der „Cass. Allg. Ztg" u. d. „Hausfreund", Kunst- u. Theaterkritik, 2. Vors. d. Cass. Schriftst.-Ver. „Freie Feder". Cassel, Gr. Rosenstr. 14 p. (Dresden $^{22}/_{2}$ 63.) ()

Müller-Mann, Gust., ♛, ⁄, **Ue:** E. Dr. phil., Verlagsbuchhändl. Leipzig, Czermaksgarten 12 (Wegeleben-Halle a. S. $^{26}/_{4}$ 68.) **B:** Otto II u. s. Beziehungen z. Ausland 98; Minne- u. Malerfahrten 99; Sonderbare Kostgänger 00; Heiratsmaxel 02. **Ue:** Das unheimliche Haus 04.

Müller-Palm, Adolf, Roman, ⁄, ✠, Prof., Hofr. Stuttgart, Landhaus Trauberg, Hackländerstr. 27. (ebda $^{10}/_{3}$ 40.) **B:** J. Labyrinth der Seele 73; Gold und Eisen, R. 75; Briefe aus der Bretterwelt (Geschichte des Stuttg. Hoftheaters) 81; Königin Pauline von Württemberg 91; D. 50jähr. Jubil. d. „Neuen Tagbl." 93; Im Lindenhof; Das Lob d. Armut; D. Muttergottes v. Altötting 00. [Theod., München.

Müller-Plattensteiner, s. Müller,

Müller-Rastatt, s. Müller, Carl.

Müller-Röder, Frau Emma, ASB., **Ue:** FIE. Wiesbaden, Alwinenstr. 2. *

Müller-Sesenheim, s. Müller, Gust. Ad.

Müller-Waldenburg, s. Müller, Walth.

Müllerheim, Robert, ✗, Dr. med., Frauenarzt. Berlin W, Burggrafenstr. 6. **B:** Symphyseotomie 93; Untersuchg d. Gebärenden 95.

Müllner, Laurenz, ⚓, ⁄, Essay, Lit. u. Kunstkritik, Dr. phil., o. UP. Wien XVIII, Cottage, Haitzinggerg. 47. (Großgrillowitz $^{29}/_{7}$ 48.) **B:** W. Rosenkranz' Philosopie 77; Bedeutg Galileis f. d. Philosophie 94; Lit. u. Kunstkrit. Studien 95.

Mumm, Reinhard, ✚, Sozialethik, Lic. theol., Gen-Sekr. d. freien kirchl.-soz. Konferenz, Hrsg. d. „Kirchl.-sozial. Blätter", d. „Seite der fr. kirchl.-soz. Konferenz", d. „Arbeit", der „Neuen Christoterpe", Mit-Hrsg. der „Reformation". Berlin N, Auguststr. 82. (Düsseldorf $^{25}/_{7}$ 73.)

Mumme, Fritz, ✉, Buchgewerbe, Stenographie, Red.-Mitgl. d. „Neuest. Nachrichten". Braunschweig, Grünstr. 8a. (Wolfenbüttel $^{9}/_{10}$ 60.) **B:** D. franz. Werksatz 93; Die sächs.-thüring. Industrie- und Gewerbe-Ausstellg 97; Leipzig u. Umgbg 98.

Mummenhoff, Ernst, Lokal- u. Kultur♛, Dr. phil. h. c., Stadtarchivar u. Archivr., Hrsg. d. „Mitteilungen des Ver. f. Gesch. d. Stadt Nürnberg". Nürnberg, Mittl. Pirkheimerstr. 34. (Nordwalde $^{22}/_{12}$ 48.) **B:** Altnürnberg 90; Rathaus in Nürnberg 91; H. Sachs 94; Der deutsch-franz. Krieg 1870/71 95; D. Burg zu Nürnbg 96, 2. A. 00; Führer durch das Rathaus zu Nürnbg 96; D. Reichsstadt Nürnbg gesch. Entwicklungsgang 98; D. Hans Sachsfest in Nürnberg 4. u. 5. Nov. 1894 99; D. Handwerker in d. dtsch. Vergangenh. 01; Der Neptunbrunnen zu Nbg, s. Entstehg u. Gesch. 02; Verheißung, Kampf u. Erfüllung, vaterländ. Spiel a. d. Zeit der Freiheitskriege in 3 Bildern 03.

Münch, Georg, BP., Red. an d. „Voss. Zeitg". Berlin, Raabestr. 12. (^{2}/$_{12}$ 72.)

Münch, Wilh., ✠, Dr. phil., o. Hon.-UP., GReg.R. Berlin. (Schwalbach 43.) **B:** Förderg d. franz. Unterr. 83 u. 95; Vermischte Aufsätze 88 u. 96; Tagebuchblätter 91; N. pädagog. Beitr. 92; Methodik des franz. Unterrichts in Baumeisters Handbuch 95 u. 02; Anmerkungen z. Text d. Lebens 95 u. 04; Zeiterscheinungen u. Unterr.-Fragen 95; Über Menschenart u. Jugendbildg 00; Geist des Lehramts 03.

München, Friedr. v., s. Meier, Friedr.

Münchgesang, Robert, Jugendschr., ⁄, Rektor. Rossla a. H. (Erfurt $^{14}/_{7}$ 55.) **B:** Sprachl. Eigentümlichkeiten d. Bergischen Landes 91; Spartacus 95, 2. A. 98; Thankmar 95, 2. A. 02; Weg zur Wahrheit 95, 2. A. 02; Ägypt. Königssohn 96; Pyramide v. Gizeh 96; Bierherr v. Erfurt 97; Radbert Overstolzen 97; D. Gießerbursch von Nürnberg 98; Altar d. unbekannt. Gottes 98; D. Retter v. Neisse 99; D. rechte Falkensteiner 99; Nach schwerer Zeit 00; Der Verbannte v. Naxos 00; Ambros Dalsinger 01; Sertorius, sein Aufstand u. Ende 01; Runen 01; Derfflingers Hufschmied 02; Karl der Hammer 02; Unter dem alten Dessauer 03.

Münchhausen, Börries Frhr. von (Pf. H. Albrecht), ✍, ⁄, ✠, Dr. jur. Schloß Windischleuba b. Altenburg, Thür. (Hildesheim $^{20}/_{3}$ 74.) **B:** Ged. 96; Die Pflicht zur Anzeige 99; Juda 00; Balladen 00; Ritterliches Liederbuch 04. **H:** Göttinger Musenalmanach f. 1898 98, f. 1901 01.

Muncker, Franz, Lit♛, Dr. phil., o. UP., Hrsg. d. „Forschgn. z. neueren Lit.-Gesch." (s. 98). München, Glückstr. 7 III. (Bayreuth $^{4}/_{12}$ 55.) **B:** resp. **H:** Über 2 Kl.

dtsche Schrift. Aventins 79; Lessings persönl. u. lit. Verhältnis z. Klopstock 80; Ausg. d. kl. dtsch. Schriften Aventins 80; Ausg. d. altfranz. Rittergeb. Joufrois (m. K. Hofmann) 80; J. W. Schäfer, Gesch. d. dtsch. Lit. im 18. Jahrh., 2. A. 81; Hermann v. C. M. Wieland 82; H. von Kleists sämtl. Werke 82 IV; Klopstocks Messias I/III. Gesang 83; Lavater 83; Lessings sämtl. Schrift. v. Lachmann, 3. A. 86 ff. XVI; Lessings ausgew. Schrift. 86 VI, n. A. 90; Klopstocks ausgew. Wke 87 IV; Klopstock, Gesch. f. Lebens u. f. Schriften 88, 2. A. 00; Klopstocks Oden 89 II; Wielands ausgew. Werke 89 VI; Bremer Beiträger 89 II (in Kürschners Dtsch. Nat.-Lit.); Lessings Werke 90 XII; F. Rückert 90; R. Wagner, 5. A. 91, engl. 91; Briefwechsel zw. Schiller u. Goethe, 5. A. 93 IV; Briefwechsel zw. Schiller u. Humboldt, 3. A. 93; Anakreontiker u. preuß.-patriot. Lyriker 94 f. II (in Kürschners Dtsch. Nat.-Literat.); R. Wagner-Werk (begleitend. Text) 94 f. II; Immermanns ausgew. Werke 97 VI; Schillers Jungfrau v. Orleans 03; Goethes Wahlverwandtschaften 03.

Mund, Eb., s. Krafft, Edmund.

Mund, Ed., s. Lichtenstein, Edmund.

Mund, Hugo, Prof. Hannover, Siebstr. 7. (Braunschweig 7/7 42.) **B**: Musikal. Künstlerbrevier 78; Beitr. z. Gesangunterricht 80; Einführung i. d. naturgem. Gesundheitspflege 87, 3. A. 88; Kurzgefaßte Musikgesch. 89; Gesundheit als Grundlage des menschl. Glückes 89; Die Ausbildung u. Erhaltung d. menschl. Stimme 99.

Mündorf, L., s. Dörffel, Edmund.

Munk, Leo, Dr. jur., ⚒, Advokat. Wien I, Fleischmarkt 1. (ebda 2/12 61.) **B**: Steuerbelastung d. Reichshauptstädte Wien u. Berlin 89; Patentrechtl. Licenz 97; Östr. Patentgesetz (Kommentar) 01.

Munsterberg, Emil, BB., ⚒, Dr. jur., StadtR. Berlin W, Dörnbergstr. 7. (Danzig 13/7 55.) **B**: Dtsche Armengesetzgebg 87; Landarmenwesen 90; Notstandspflege 93; Kommunale Sozialpolitik 95; Zentralstellen f. Armenpfl. u. Woltät. 97; Armenpfl. 97; Ausländ. Armenpflege 98; neue Folge 01.

Münsterberg, Hugo (Pf. Hugo Terberg), Psychologie, Dr. phil. et med., o. UProf. Harvard University. Cambridge, Mass., Ver. St. N. A. (Danzig 1/8 63.) **B**: Willenshandlung 88; Ursprung d. Sittlichkeit 89; Beiträge z. experiment. Psychologie 89/92; Aufg. und Methoden der Psychologie 91; Verse, G. 97; Psychology and Life 99; Grundzüge d. Psychologie 00; American Traits 01. ()

Münsterberg, Oskar, ⚒, Dr. phil., Fabrikdir. Berlin W, Derfflingerstr. 3. (Danzig 23/7 65.) **B**: Reform Chinas 95; Japans ausw. Handel 1542—1854 95; Bayern u. Asien i. 16.—18. Jahrh. 96; Japan, Kunst

Munter, s. Glaß, Gabr.

Munz, Maximilian, Musikref. u. Red. d. Dtsch. Ztg. Wien VIII, Buchfeldg. 6. (ebda 2/10 69.) (*)

Münz, Bernhard, CC., ⁂, Essay, /, Dr. phil. Wien XVIII, Cottageg. 11. (Leipnik 1/2 56.) **B**: Keime d. Erkenntnistheorie in d. vorsophist. Periode d. griech. Philosophie 80; Erkenntnis- u. Sensationstheorie d. Protagoras 81; D. vorsokrat. Ethik 82; Protagoras u. kein Ende 83; Lebens- und Weltfragen 86; J. Frohschammer, D. Philos. d. Mythphantasie 94; Briefe von u. üb. J. Frohschammer 97; P. S. Nettenbacher 98; A. Pichler 99; M. Lazarus 00; M. E. delle Grazie als Dichterin u. Denkerin 02; Liter. Physiognomien 03.

Münz, Bernhard, CC, OeF., Politik, Red. d. „Neuen Wiener Tagbl.". Wien IX, Bergg. 13. (Lipnik 2/6 57.) *

Münz, Sigm., CP., ♛, Essay, /, Dr. phil., **Uc**: I. Wien III, Reisnerstr. 23. (Leipnik, Mähr. 7/5 59.) **B**: Aus b. mod. Italien 89; Aus Ouirinal u. Vatikan 91; F. Gregorovius u. s. Briefe an Gräfin E. C. Lovatelli 96; Ital. Reminiszenzen und Profile 98; Röm. Reminiszenzen und Profile, 2. A. 00; Mod. Staatsmänner, 2. A. 01. **Uc**: Minghetti, Rafael 87.

Münz, Wilhelm, Dr. phil., Rabbiner. Gleiwitz, Prov. Schles., Moltkestr. 12. (Tarnow 3/2 56.) **B**: Die Grundlagen der Kantschen Erkenntnistheorie 83, 2. A. 85; Ritualmord und Eid, 1.—4. A. 02; Es werde Licht, e. Aufklärg über Bibel und Babel, 1. u. 2. A. 03. *

Münzberger, Jos., Lokal♛, ObRealsch.-P. Böhmisch-Leipa, Wiedenstr. 26. (Db.-Liebich 11/5 48.)

Münzel, Rob., Ψ, griech. 𝒻, Dr. phil., Prof, Dir. d. Stadtbibl. Hamburg, Schlüterstr. 64. (Wiesbaden 12/9 59.) **B**: Quaest. mythogr. 83.

Münzer, Frl. Elise, /, Nov., Mode, **Uc**: FI., Redaktr. an „Zeit im Bild". Berlin, Schmidtstr. 6. *

Muenzer, Otto (Pf. M. Otto), ⚒, ✓, Verwaltungswesen, kgl. preuß. Distriktskommissar. Bythin, Pos. (Neusalz a. O. 5/12 60.) **B**: Kommersbuch f. Landwirte 93; Des Landwirts Liederbuch 93; Liederbuch f. Schüler landw. Lehranstalten 95, 3. A. 97 u. d. T.: Des dtsch. Landwirts Liederb. 01; D. Möhre, ihr feldmäß. Anbau u. ihre Verwendung 97.

Muenzer, Wally, geb. Meisner (Pf. Wally M. Otto), Gattin d. Vor., Hauswirtsch., ✓. Bythin, Posen. (Kiekrz 15/1 63.)

Murau, Frau Caroline, BB., Mode, Nov., /. Wien I, Lichtenfelsg. 1. (ebda 1/3 61.) **B**: A. Österr. Herzen 82; Wiener Malerinnen 95.

Murbach, Hans, ſ. Storck, Karl.

Murko, Matthias, Dr., ſlav. Ψ, o. UP. Graz, Waſtlerg. 11. (St. Urban, Steierm., $10\frac{2}{2}$ 61.) **V:** Die Geſch. v. den ſieben Weiſen bei den Slaven 90; Deutſche Einflüſſe auf d. Anfänge d. böhm. Romantik 97; Vatroslav Oblak 02.

Murmelchen, ſ. Francke, Theod.

Murnau, L. v., ſ. Petzendorfer, Ludw.

Murr, Joſ., (k.), klaſſ. Ψ, mod. u. altklaſſ. ✎, Dr. phil., GP. Trient, Via Suffragio 51. (Brixen, Tirol, $6\frac{6}{6}$ 64.) **V:** Pflanzenwelt in d. griech. Mythologie 90; Altgriech. Weisheit: I Die Epiker ꝛc., II Euripides 91, III Ehe u. Liebe 97; Was ſagt uns Plato v. Zenſeits? 91; Wo ſteht die Wiege der Menſchheit? Vom pflanzengeogr. Standpunkt beantw. 91; Gottheit d. Griechen als Naturmacht 92; Parufie d. Gottheit in vegetabil. Subſtanz 92.

Muſchi, J. Bernard (Pſ. Jean Bernard), ✎, ⊙, ✠, **Ue:** F. Hettenleidelheim, Pfalz. (München $17\frac{1}{1}$ 47.) **V:** Glockentöne, G. 67; Iſidore v. Lohma, E. 74, 4. A. 86; Dtſche Klaſſiker in d. Schule 78/79 II; Aus alter Zeit 79; Magnus, E. 80; Zwei Herzen u. ein Schlag, E. 81; Lieben u. Leben, N., 3. A. 87; Mein Anhalt 86; Hirt und Königstochter 86; Jovan u. Margot, Dr. 87; Jungfrau v. Olbenwörd 88; Herzog Friedrich-Lied '88; Alleweg gut Brandenburg, hiſtor. Erz. 89; Anhalt. Geſchichtenbuch 89; D. wendiſche Krone, Dr. 90; Rivalen, Dr. 90; Wilh. II. u. ſ. Friedenswerk, hiſt. Erz. 91, 2. A. 98; Deutſchen in Oſtafrika, hiſt. Erz. 91, 2. A. 98; Arbeitseinſtellg, Volkserz. 92; Im Banne d. Fauſtrechts, hiſt. Erz. 94; Hanſabund, hiſt. Erz. 94 u. a. Volkserz.; Seine Hoheit, R. 99; Der Marmorfuß, R. 00; Simplizijſimus, Don-Quixotte-Roman 01; Unter Ruinen, R. 02. **H:** J. Krams, Kraut u. Arbes, G., 7. A. 92; Das lit. Anhalt 90.

Muſchick, Emil (Pſ. Emil Droonberg), (k.), BB., ✎, Roman. London W 12, Marble Arch., Haverſtock Hill. (Bautzen $8\frac{8}{2}$ 64.) **V:** A. Irrwegen, R. 90; Simili, R. 90; Verbotene Liebe, R. 91; Geerbte Schuld, R. 91; Königstraum, R. 92; Die Nixe vom Eichſee, R. 92; Heilige Sünde, R. 92; Reiſe um die Erde in 72 Tagen, R. 92; Sündflut, R. 93; Iſt d. Hypnoſe gefährlich? 96; The Deafness and its Cure 00.

Muſchner, Georg (Pſ. Georg Niedenführ), Litᵂ, Krit., ✠, ✎. Berlin W 62, Lutherſtr. 48|49. (Reichenbach i. Schl. $25\frac{1}{10}$ 75.) **V:** Frau Eva, R. 01; Cäſar Flaiſchlen 03.

Müſebeck, Ernſt, Wᵂ, Dr. phil., Archivaſſiſtent. Dueuleu b. Metz, Maximinplatz 70 a. (Conerow b. Greifswald $^{4}/_{4}$ 70.) **V:** Chriſtentum, Kirche, Perſönlichkeit 02. ()

Muth, Karl (Pſ. Veremundus), (k.), ⊙, ✎, ✎, Litᵂ, Hrsg. d. „Hochland". München, Franz Joſephſtr. 31 III. (Worms a. Rh. $^{31}/_{1}$ 67.) **V:** Feſtſchrift z. Einweihg d. Wormſer Spiel- u. Feſthauſes 89; Wem gehört die Zukunft? Aus d. Lit.-Leben der Gegenw. 93; Steht d. kath. Belletriſtik auf d. Höhe d. Zeit? E. lit. Gewiſſensfrage, 2. A. 98; D. lit. Aufgaben d. dtſch. Katholiken, Gedanken über kath. Belletriſtik u. lit. Kritik 99. **Ue:** Klein, Lavigerie u. ſ. afrikan. Werk 93; Goyau, Der Vatikan 97; Theuriet, Stiftsdame 02.

Muther, Rich., ⊙, Dr. phil., o. UP., Hrsg. v. „Die Kunſt". Breslau, Ohlauufer 32. (Ohrdruf $^{25}/_{2}$ 60.) **V:** A. Graff 81; Die älteſten deutſch. Bilderbibeln 83; Die dtſche Bücherilluſtr. d. Gotik u. Frührenaiſſ. 84; D. Cicerone in d. großen Kunſtſammlungen Europas 86; Meiſterholzſchnitte a. 4 Jahrh. 89; Geſch. d. Malerei im 19. Jh. 93; Geſch. d. Malerei 99 ff. V; E. Jahrh. franz. Malerei 01; Stud. u. Kritiken I 01, II 01, 2. A. 02; Lucas Cranach 02; Geſch. der engl. Malerei 03; D. Renaiſſance der Antike 03; Leonardo da Vinci 03. ()

Muthesius, Hermann, △, Kunſtgew., Dr. ing., Landbauinſpekt. Nikolasſee b. Berlin. (Groß-Neuhauſen $^{20}/_{4}$ 61.) **V:** Ital. Reiſeeindrücke 98; Engl. Baukunſt d. Gegenw. 00|02; D. Zeichenunterr. in den Londoner Volksſch. 00; Architekton. Zeitbetrachtungen 00; D. kunſtgewerbl. Dilettantismus in Engl. 00; Die neuere kirchl. Baukunſt in Engl. 02; Stilarchitektur u. Baukunſt 02, 2. A. 03; Das engl. Haus 04.

Muthesius, Karl, ✠, ⊙. SemLehr., Red. d. „Pädagog. Blätter f. Lehrerbildg" u. d. „Beiträge z. Lehrerbildg u. Lehrerfortbildung". Weimar, Bismarckſtr. 15. (Wolferſtedt $^{16}/_{1}$ 59.) **V:** Stellg der Heimatkde 90; Stellung d. Rechenunter. im Lehrplan 93; Rechenb. f. Volksſch. 92|94 V, 4. A. 01; Schulaufſicht u. Lehrerbildg 02; Goethe e. Kinderfreund 03.

Mützel, Paul, Politik, Chefredakt. der „Bonn. Ztg". Bonn a. Rh., Kaiſerplatz 6. (Poſen $^{17}/_{11}$ 64.)

Muzik, Hugo, klaſſ. Ψ, k. k. GP. Wien VI, Linieng. 8. (Rzeszow $^{24}/_{3}$ 58.) **V:** Stoff u. Mittel d. Unterr. in d. klaſſ. Sprachen 93; Geſch. des Schützenvereins in Krems 95; Lehr- u. Anſchauungsbehelfe zu den lateiu. Schulklaſſikern 04.

Myers, Ulr., ſ. Klaußmann, A. O. E.

Myrbach-Rheinfeld, Frz Frhr. v., ✠, Dr. jur., o. UP. Innsbruck, Saggeng. 11. (Zaleszczycki $^{3}/_{12}$ 50.) **V:** Übertrelg der Zinsverheiml. nach öſterr. Geſetzgebg 80, 2. A. 91; Beſteuerg der Gebäude u. Wohnungen 86; Gemeinwirtſch. Betrieb elektr. Anſtalten 86; Molkerei-Genoſſ. in Öſterr. u. ihre Beſteuerung 94; Gutachten über d. öſterr. Valuta-Reform 96; D. Entwicklg d. Wirtſchaftsſyſteme 00; Die Arbeit 01.

N.

Naaff, Anton Aug., DDeSchG., ♆, /, Nov., Politik, Volkskde, Hrsg. d. „Lyra". Wien XVIII/2, Herbeckstr. 52. (Weitentrebetitsch [28]/11 50.) **B:** resp. **H:** J. Mückerl, hum. E. 77; Liebesgaben 79; Freizunft d. Neuzeit 80; B. stiller Insel, G. 82; Comotovia V; Dtsch. Volkslied in Österr. 83; B. schwarzer Erde, Erz. 84; Aus d. Dornbusch 89/90; Gartheil u. Krauseminz, G. 91/92; Der Sonn' entgeg., Dn. 94/95; Gerda 96/97. ()

Nader, Engelb., Anglist, Dr. phil., Prf. Wien I, Schottenbastei 7. (Waizendorf [9]/6 53.) **B:** Shakespeares Coriolan 84, 2. A. 90; (mit Würzner) Engl. Leseb. 86, 5. A. 02; Elementarb. der engl. Sprache 89, 5. A. 02; Grammatik der engl. Spr. 90, 3. A. 02; Elementarb. der engl. Spr. für Mädchen-Lyzeen 01; Engl. Leseb. f. Mädchen-Lyzeen I 02, II 03; Engl. Grammatik 03.

Nadler, Friedr., ♆, Sem-Lehr. Elsterwerda, Berlinerstr. 212. (Döllingen [4]/747.) **B:** Erläuterg u. Würdigg dtschr Dichtgn 82, 2. A. 85; D. Wichtigste a. d. Poetik 82, 2. A. 01; Ratgeb. f. Volksschull. 88, 6. A. 00.

Nadler, Gustav Adolf, DDeSchG., ✪. Passau, J. Kapuzinerstr. 25 [1]/4. (Czernowitz [22]/3 34.) **B:** Beethoven in der Heimat, Lsp. 72; Im Boudoir d. Pompadour, Lsp. 73; Der Grobian, Lsp. 80; Sprachlehre d. Ehe, Hum. 81; Sancta veritas, ep. D. 97.

Nadrowski, Rich., Ψ, GP. Marienburg, WPr., Mühlengraben 49 A. (Neidenburg, OPr., [1]/8 54.) **B:** Neue Schlaglichter auf dunkeln Gebiet. d. griech. u. lat. Etymologie 79, 2. A. 88; Blick in Roms Vorzeit 84; Abriß d. Wortbildl. Deutsch. 92.

Nagel, Emil (Pf. F. Clavus), /, Red. d. „Lust. Welt". Berlin W, Luitpoldstr. 32. (Augsburg [14]/5 44.) [Campe, Fr. v.

Nagel v. Brawe, Hans, s. Dinclage-Nagele, Ant., ♆, /, Kult♛, germ. ☯, ●, Dir. d. ObReal- u. höh. Gewerbesch. Wiener Neustadt. (Bozen [1]/11 51.)

Nägele, Eugen, Landesökde, Prf., Hrsg. d. „Blätter des Schwäb. Alb-Vereins" u. der „Tübinger Blätter". Tübingen. (Murrhardt [10]/2 56.) **B:** Tübingen u. Umgebg 76, 2. A. 84/89; Gesch. d. akad. Liedertafel zu Tübingen 79; Verlorene deutsche Stämme 80; Schubart 89; Albwandergen 89, 90; Uhlands Jugenddichtung 93; Die schwäb. Alb 94; Kastell Waldmössingen 96.

Nagl, Johann Willibald, DDeSchG., dtsche Spr. u. Lit. Lit., Dr. phil., UDoz., Rittm., Hrsg. d. „Dtsch. Mundarten". Wien XVIII, Klosterg. 12. (Ratschbach [11]/5 56.) **B:** Üb. d. gegenw. Stand d. bayr.-österr. Dialektforsch. 81; Roanad I, Gramm. Analyse des n.ö. Dialektes 86; Fuchs Roaner 89; Vokalismus d. bayr.-österr. Mundart I 95; Geograph. Namenkunde 03. **Mith:** Deutsch-österr. Lit.-Gesch. 99.

Naegle, August, Dogmatik u. Dogmen♛, D., ao. LyzProf. Passau. (Ammweiler, Rheinpfalz [23]/7 69.) **B:** D. Eucharistielehre d. hl. Johannes Chrysostomus 00; D. kirchl. Patenschaft bei Taufe u. Firmung 00; Ratramnus u. d. hl. Eucharistie, zugl. e. dogmatisch-histor. Würdigg des ersten Abendmahlsstreites 03. *

Naeher, Jul., Archäologie, mittelalt. Kriegsbaukunst, Gr. bad. Ingen. u. Insp. a. D. Dresden-A., Elisenstr. 23. (Pforzheim [1]/4 24.) **B:** Land u. Leute in d. Prov. Bahia 83; Pforzheim u. Umgebg 84; Burgen in d. Umgebg v. B.-Baden 84; Bad. Burgen d. Breisgaues 84; Burgen d. Kraichgaues 84; Umgebg v. Karlsruhe 84; Schloß Zwingenberg a. N. 84; Ursprung u. Wesen der dtschen Burg 84; Burgen u. Klöster d. roman. Schweiz 85; Château la Sarraz 86; Château de Cruyère 86; Burgen d. Pfalz 87; Burgen v. Elsaß-Lothringen 88; Baudenkmäler d. Ortenau 88; Röm. Militärstraßen 88; Die Baudenkmäler d. unteren Neckargegend und des Odenwalds 81 f. V; Die versch. Bauarten d. Burganlagen 92; Die Meierhöfe der Römer in Süddeutschland u. der german. Völker 93; 34 Rundsichten; Die Anlage d. MA. Städtebefestigung 94; Gesch. d. Mauertechnik 95; Rundsicht u. Burgenaufnahme d. fächf. Schweiz; Pforzheim und Heidelberg vor ihrer Zerstörung 1689; Rundsicht und Burgenaufnahme d. Elbetals v. Bodenbach b. Meißen; D. Burgenlehre f. Südw.-Dtschl. 01.

Nahmer, Johanna v. d., s. Szelinski, Johanna.

Nahrhaft, Otto, Nov., Skizzen, Humoristika, cand. jur. Wien II, Taborstr. 18. (ebda [16]/7 80.)

Najmäjer, Frau Marie v., DDeSchG., BB., ♆, Epik, /, Roman. Wien III, Ungarg. 3. (Budapest [3]/2 44.) **B:** Schneeglöckchen, G., 2. A, 73; Geb., n. Folge 72; Gurret-ül-Eyn, E. 74; Gräfin Ebba, G. 77; Schwedenkönigin, N. 82; Johannisfeuer, E. 88; N. Geb. 91; Stern v. Naverra, R. 00; D. Göttin Eigentum, G. 01; Kaiser Julian, Tr. 04.

Nana, s. Lutze, Nanny.

Naschér, Eduard, Humor, ☯, Prf. Wien II 2, Lichtenauerg. 5. (Ung.-Brod [13]/5 53.) **B:** Sein Gnadenbild, R. 80, 3. A. 85; Gesch. e. Fensterscheibe 80, 3. A. 85; Lar u. Sax, P. 85; Irrende Sterne, R. 85; Sprachlogik im Dienste d. Humors 86; Drei Damen meiner Bekanntschaft, hum. Nn. 88, 2. A. 90; Sommersprossen, hum. Nn. 90; Lilis Briefe, Lsp. 94; Handb. d. Lit. d. alten Völker 96; Und wem sie just passierte, N. 97; Gesch. d. Welt-Lit. 01. ()

Nassauer, Max (Pf. bisweil. Dr. Harmlos), Nov., ✗, Dr. med., Arzt. München,

Thierschstr. 25. (Würzburg 3/10 69.) **B:** Doktorfahrten, Ärztliches u. Menschliches 02 u. a. *

Nast, Frau Clara (Pf. Franziska Mainau u. Herbert Fohrbach), BB., Roman, Nov. Tilsit, Kasernenstr. 18 b II. (Eydtkuhnen 30/4 66.) **B:** Aga, d. Heidin, Erz.; Alf, Erz.; Wandernachtigall, R. 97; Die Hexe, R. 98; Arme Anna Feodorowna, R. 98; Jewsei d. Lügner, R. 99; Irrwege d. Liebe, R. 00; Litauisch Blut, Sk. 01; Garde in Korzany, R. 02; Familie Swetzow, R. 03; D. Sängerin u. a. Skizz. 03.

Naetebus, Gotthold, roman. Ψ, Dr. phil., Biblioth. an d. U.-Bibl. Berlin-Großlichterfelde, Moltkestr. 22a. (Berlin 26/12 64.) **B:** Die nichtlyr. Strophenformen d. Altfranz. 91. **Mith:** Album academiae Vitebergensis, Bd. II 94.

Natge, Hans (Pf. Hans v. Tempelhof), ⚓, ♛, Dr. phil., Red. d. „Parole", des „Kriegerhaus" u. d. „Jahrbuch (National-Kal.) des Deutsch. Kriegerbundes". Berlin-Tempelhof, Villa Maria. (Quedlinburg 28/9 51.) **B:** F. Bacons Formenlehre 90; Prinz Heinrich d. Seefahrer 98. **H:** oder zum Teil **B:** Der Sedantag 93; Geschichtl. Vorträge für Krieger- und Landwehrvereine 94; Unter Kameraden 94, 96, 00; Zu Kaisers Geburtstag 94, 00; Fahnenweihe 95|00; Mitteilgen a. d. Kriegervereinswes. (Korresponb.) 95; Gesch. Ansprach. für Kriegervereine 96; Liederbuch „Singt Kameraden!" 97; Festsp.-Mappe 97; Kampf- u. Friedensstätten von 1870|71 95; Ernst v. S.-Altenburg 96; Königin Luise 96; Neues Deklamatorium f. Kriegervereine 98; Bücherfreund 98; Volkstüml. Vorträge a. allen Wissensgebieten 00, Neue Folge 01; Das Stiftungsfest i. Kriegerverein 00; Z. 100. Geburtstag Moltkes 00; Deutsche Chronik 00; „Ich bin e. Preuße!" 01; Deutsches Seemannslied 01; Deutsches Kriegerbundlied 01; Deutsch. Trinklied 01; Kyffhäuser-Bote 00|02.

Nath, Max, Dr. phil., Prf., RGDir. Nordhausen. (Kreuzburgerhütte, Kr. Oppeln, 13/9 59.) **B:** Die Psychologie Hermann Lotzes in ihrem Verhältnis zu Herbart 92; Die Prüfungs-Ordnung vom 12. Sept. 1898; Vortrag 99; Lehrpläne u. Prüfungsordngn im höh. Schulwes. Preußens 00. **H:** Bocks Mathematische Hauptsätze: 1 Ausg. f. Gymn., II Ausg. f. Realgymn. u. Elementarschulen, je 2 Teile, b. preußisch. Lehrplänen von 1901 angepaßt.

Nathan, Sally (Pf. Hermann Fuchs), O. Berlin C, Alexanderstr. 12 a. (Allenstein, Ostpr., 30/1 67. **B:** Herzblättchen, G. 94; Das Elend, soz. Dr. 00; Ruptura cordis. R. 01. ( )

Näther, Arthur O. E., Stenogr., Genealog., Orts- u. Heimatskde, ObLehr. i. R. Dresden 10, Dürerstr. 28 II. (Leipzig-Neuschönefeld 21/4 49.) **B:** Katalog d. wichtigsten Erscheinungen der stenogr. Lit. der Schule Gabelsbergers 80; Stoffregister z. Ausarbeitung von Vorträg. u. Abhandlgn stenogr. Inhalts I—III 90|93; Genealogie d. Familie Näther 93; Uns. Heimatsstadt Oschatz, e. Lesebuch 98; Kollm, Beschreibg des Berges u. s. Aussicht 01; Oschatz u. s. Umgebung 01; D. Lit. der Schule Gabelsbergers, I: Die Lehrmittel 04 u. a. *

Nathusius, Annemarie v., Skizz., Roman. Bern. (Ritterg. Ludom, Prov. Pos. 29/8 74.) **B:** Mann u. Weib, Skn. *

Nathusius, Martin v., †, D., o. UP., Hrsg. d. „Monatsschr. f. Stadt u. Land." Greifswald. (Althaldensleben 24/9 43.) **B:** Unser Wandel ist im Himmel, Pred. 81; Timotheus, 2. A. 83; Naturwiss. und Philos. 83; Katechismus-Predigten, 2. A. 89; Wesen d. Wiss. u. ihre Anwendg auf d. Religg. 85; Wiss. u. Kirche im Streit um d. theol. Fakultäten 86; Verfassg d. evang. Kirche 88; Mitarbeit d. Kirche an der Lösung d. soz. Frage, 2. A. 97; Christl.-soz. Ideen d. Reformationszeit u. ihre Vorgesch. 97; Unsittlichkeit von Ludwig XIV. bis z. Gegenwart 89; Ausbildung d. prakt. Theologie zur system. Wissenschaft 99; Z. Charakteristik d. Circumcellionen des 4. u. 5. Jahrh. in Afrika 00; Üb. wissensch. u. religiöse Gewißheit 03; Handbuch des kirchl. Unterrichts nach Ziel, Inhalt u. Form, I: Das Ziel des kirchl. Unterrichts 03.

Nathusius-Reinstedt, Heinrich v., ♛, Dr. phil., Bibl. der Stadtbibl. Frankfurt a. M., Oberlindau 67. (Reinstedt a. H. 22|6 51.) **B:** D. Deutschmeister vor 1232 88; Ein Leibhusar i. Kriege 1870|71 95; Beitr. z. Gesch. des Hauses Neuforille (mit A. von Neufville) 97; Stammbaum der Nachkommen des Rudolf v. Günderrode u. d. Margarethe v. Holzhausen 99; Das Münzenberger sogen. Alt-Strahlenberger Erb- u. Frauenlehn zu Oberrad 00; Beiträge zur Gesch. der Familie Nathusius, Heft 1, 02.

Natorp, Paul, ⚓, ✠, Dr. phil., o. UP. Marburg i. H. (Düsseldorf 24/1 54.) **B:** Descartes' Erkenntnistheorie 83; Forschgn zur Geschichte d. Erkenntnisproblems im Altertum 84; Einleitg in die Psychol. 88; Ethika d. Demokritos 93; Religion innerh. d. Grenzen d. Humanität 94; Pestalozzis Ideen üb. Arbeiterbildg u. soz. Frage 94; Platos Staat u. die Idee d. Sozialpädag. 95; Sozialpädag. 98, 2. A. 04; Herbart, Pestalozzi u. d. heut. Aufgabe d. Erziehgslehre 98; Platos Ideenlehre 03; Philos. Propädeutik (allg. Einl. in die Philos. u. Anfangsgründe d. Logik, Ethik u. Psychologie) in Leitsätzen zu akad. Vorlesungen 03.

Nattermüller, Otto, Obstbau. Erfurt, Daberstedterstr. 2. (Gotha 7/2 51.) **B:** Obst-

bau in den 12 Kalendermonaten 87, 4. A. 97; Obst- u. Gemüsebau 94, 2. A. 00.

Natzohme, f. Marcus, Eli.

Naue, Julius, Dr. phil., Prf., Hrsg. d. „Prähistor. Blätter". München, Promenadeplatz 6. **B:** Hügelgräber zwischen Ammer- und Staffelsee 87; Bronzezeit in ObBayern 94; L'époque de Hallstatt en Bavière 95; Die vorröm. Schwerter aus Kupfer, Bronze u. Eisen 03; Worte u. Wirken Moritz v. Schwinds 03.

Naumann, Frau Pfr. Dora (Pf. Th. Treudank), **O.** Dresden, Strehlenerstr. 72 II. (Freiberg, Sachs., 44.) **B:** Am Kirchsteig, G. 01.

Naumann, Friedr., Politik u. Sozialpol., Pfr. a. D., D., Hrsg. d. „Hilfe". Berlin-Schöneberg, Hohenfriedbergstr. 11. (Störmthal, Sa., $^{25}/_{3}$ 60.) **B:** Das soz. Programm d. evang. Kirche 90; Was heißt christlich-sozial? 94|96 II; Soziale Briefe an reiche Leute 94; Jesus als Volksmann 94; Gotteshilfe 95|01 V; Grundlage unseres Glaubens 98; Asia 98, 4. A. 00; Nat.-soz. Katechism. 96; Weltpol. u. Sozialreform 98; Zar u. Weltfrieden 98; Bebel u. Bernstein 98; Nationale Sozialpolitik 98; Deutschland u. Österreich 99; Staat und Familie 99; Flotte und Reaktion 99; Weltmacht u. Sozialreform 99; Demokratie u. Kaisertum 00, 2. A. 00; Handelsvertr. od. Brotwucher 01; Nationaler u. internat. Sozialismus 01; D. Wert der Schwachen für d. Gesamtheit 01; Kunst u. Volk 02; Fleischnot und agrarische Gefahr 02; Neudtsche Wirtschaftspolit. 02; Gotteshilfe fürs ganze Jahr 02. **H:** „Göttinger Arbeiterbibliothek"; Jahrbch d. „Hilfe" (Patria) 01 ff. ()

Naumann, Heinrich, ✠, Volkserz., Landwirt. Nanzhausen b. Marbg, Hess. (ebda $^{20}/_{11}$ 56.) **B:** Ein schlicht. Strauß, G. 86.

Naumann, Frau Josefine verw., (k.), Roman, Nov., Erz. Salzburg, Franz Josefstr. 20. (Reichenhall, Bay., $^{19}/_{3}$ 32.) **B:** Beschüter, R. 63; Alpenblumen 76; Zwei Weihnachtsabende 77.

Naumann, Victor, **O,** Roman. München, Georgenstr. 35. (Berlin $^{8}/_{5}$ 65.) ()

Naumburg, H., f. Lobedan, Helene.

Nautilus, f. Seemann, Arthur.

Navarra, Bruno, Sinolog. Bad Oeynhausen, Augustapl. 1 I. **B:** China u. d. Chinesen II.

Nawrocki, Rud., LB., Roman, Nov., **/,** ✠. Berlin-Schöneberg, Albertstr. 7. (Rosenhain $^{1}/_{12}$ 58.) **B:** Aus d. Kinderwelt 90; Nov. 91; Dtsche Art, R. 92; Von Haus u. Hof, R. 93; Erste Liebe, N. 94; Am Wegrande, G. 95; N. Nov. 97; D. neue Geschlecht, R. 01; O diese Männer! Hum. 03.

Nay, H., f. Hayn, Hugo.

Neal, Max, **O,** Chefred. d. „Münchner Ztg.". München, Frauenstr. 7 II r. (ebda $^{26}/_{3}$ 65.) **B:** Graf Arco, Dr. 88; Sebastiano Ziano, Sch. 89; Das End' vom Lied, psychol. Gesch. 93; Reform des Würzburg. Stadttheat. 93; Bacchantin, Sch. 94; Sergeant Crespo, Optte 98; Die Armen im Geiste, Vst. 99; Die Lügenbeutel, Vst. 00; D. Hochtourist, Lsp. (m. Curt Kraaß) 02; D. Bauern-Brünnhilde, R. 02; Das Moorfräulein, R. 03.

Nebehay, Karl, ●, /, Kult.♛, Ethnographie, **Ue:** Span., Bankbeamter. Wien XIX, Billrothstr. 79. (ebda $^{9}/_{10}$ 60.)

Nebel, Heinrich C., Red. Berlin, Nollendorfstr. 13|14. (Heidelberg $^{25}|_{7}$ 75.) **B:** Kampf ums Gold in Transvaal; Südafrika u. d. deutsche Export. *

Necker, Moritz, CP., /, Kritik, Dr. phil., Lehrer d. Dramaturgie a. d. Schauspielschule des Wien. Konservat. Wien IX, Porzellang. 60, im Sommer in Piesting, NÖstr. (Lemberg $^{14}|_{10}$ 57.) **B:** Joh. Nestroy 91; Marie v. Ebner-Eschenbach 00. **H:** Lotheißen, Gesch. der franz. Lit. 97; Ehrhard-Necker: Franz Grillparzer 01; Grillparzers sämtl. Werke 03.

Neese, Konrad, ♛, ⚔, Sekr. a. d. Lehr- u. Erzieh. Anst. f. Knaben zu Dresden-Striesen, Eisenacherstr. 21 II. (Reichstädt, S. Alt., $^{18}|_{5}$ 55.) **B:** D. Freimaurer-Institut (Lehr- u. Erzieh. Anst. f. Knaben) in Dresden 96.

Neese, Moritz, Statistik, ▣, Dr. phil., Prf., Dir. d. statist. Amts, Red. d. „Breslauer Gemeindebl." (s. 01). Breslau, Klosterstr. 69. (Dienstädt $^{18}|_{4}$ 51.) **B:** Statist. Almanach für d. dtsche Reich 77 ff.; Bresl. Statistik 79|03; Beiträge z. Sozialstatistik I 87; Statist. Jahrb. dtsch. Städte 90 ff. XI; Armen- u. Wohltätigkeits-Anstalten Bresl. 91; Bresl. Bürgerbuch, III bis V, 92|98; Red.: Festschrift für das 8. dtsche Turnfest zu Breslau 94; Statistische Daten über die Stadt Breslau 98, 02|03.

Neeff, Gotthold August, ♆, ⚓, ✝, /, Dr. phil., ev.-luth. Pfr. Ellenville, New York, B. St. N. A. (New York $^{10}|_{8}$ 69.) **B:** Primula veris, G.; D. Taufe der Kinder in psychol.-philos. Beleuchtung 04.

Nef, Karl, Musik, Dr. phil., UDoz., Red. der „Schweiz. Musikzeitg.". Basel, Frobenstr. 75. (St. Gallen $^{22}|_{3}$ 73.) **B:** Collegia Musika in d. deutsch-ref. Schweiz 96; Ferd. Huber 98; Zur Gesch. d. dtschen Instrumentalmusik in d. 2. Hälfte d. 17. Jahrhdts 02. ()

Neff, Josef, Ψ, ♛, ProGoDir., Prf. Donaueschingen. (Weinheim, B., $^{6}|_{8}$ 53.) **H:** H. C. Hessus, Norimberga u. a. Städtegesch. 96; Der Humanist Philippus Engentinus 99; Analekten zur Gesch. des dtschen Humanismus 01. ()

Nehls, Hans, ✠, Nov., Skizze, cand.

phil. Rostock, Mecklenbg-Schw., Alexandrinenstr. 51. (Parchim $^{15}/_{12}$ 82.) *

Nehring, Alfr., ♆, Tier◉, Dr. phil., o. P. d. Landw. Hochschule. Berlin N, Invalidenstr. 42. (Gandersheim $^{29}/_{1}$ 45.) **B:** Fossile Pferde a. d. tschen Diluvial-Ablagergen 84; Tundren u. Steppen d. Jetzt- u. Vorzeit 90; Herbarstain u. Hirsfogel 97.

Neidhardt, Ferd., s. Netoušchek, Ferd.

Neißer, Frau Regina (Pſ. R. R. R. Thal), ✍, 🖋, Kultur♑. Breslau, Trinitasstr. 7 I. (Pissa in Pos. $^{10}/_{10}$ 48.)

Neitzel, Otto, Dr. phil., Musikref. der „Köln. Ztg." Cöln, Rh., Hansaring 23. (Falkenburg $^{6}/_{7}$ 52.) **Bearb:** Fierrabras. **B:** Führer durch d. Oper III; Saint Saëns. ()

Nelle, Wilhelm, Hymnologie, Liturgik, Kirchenmusik, Pfr. u. Superint. Hamm, Westf. (Schwöbber b. Hameln $^{9}/_{5}$ 49.) **B:** Das evang. Gesangb. (Elberfeld 1835), hymnolog. untersucht 83; D. ev. Gesangb. u. die Gemeinde 90; Liederbüchlein 92; D. Festmelodien d. Kirchenjahrs 95; Gerhard Tersteegen 97; Choralbuch f. Rheinl. u. Westfalen (1. A. m. Hollenberg) 92, 2. A. 99; Martin Luther, die Wittenbergische Nachtigall 01; Philipp Spitta 01; Philipp Nicolai 02; Nik. Decius 03; J. Neander 03; F. G. Klopstock 03; Gesch. d. tschen evang. Kirchenliedes 04.

Nelten, Ludw., ⚙, ✍, Privatbeamter. Halle a. S., Harz 35. (Schneidemühl $^{15}/_{9}$ 68.) **B:** Die Vergnügungsreise, Schw. 88; Mod. Theaterzustände 88; Im Dienste d. Musen, dr. Pl. 91; Dramaturgie d. Neuzeit 93, 2. A. 94; Pro et contra, dramaturg. Studien 96; Goethes Ur-Faust u. d. jünft. Lit.-Forschung 99. **H:** Bühnen-Faust 94.

Nemo, J., s. Connemann, J. Th.

Nennewitz, Oscar (Pſ. Dr. R. Caros), ✍, ✉, Roman. Chemnitz, Moritzstr. 9. (Pegau i. S. $^{30}/_{4}$ 50.) **B:** Geistige Fortschritte 80; Kandidat, R. 92.

Nentwich, Max, ✍, Roman, ⚙, Kunst- u. Theaterkritik. Berlin SW, Lindenstr. 58. (Münsterberg i. Schl. $^{15}/_{8}$ 68.)

Nentwig, Gustav, ✍, ⚒. Breslau I, Alexanderstr. 38. (Reinerz $^{3}/_{8}$ 40.) **B:** Schreckenstein, R. 74 II; Waldgespenst, R. 76 III; Peter Axmann, R. 77 III; Derwisch Pascha, R. 78 III; Erbschleicher, R. 82; Maryanka 82; Silberfabr., E. 83; Reisebilder 84, 2. A. 85; Jungfrau vom Glatzer Bergfee, E. 88.

Neutwig, Heinrich, (k.), Dr. phil., Archivar u. Bibliothekar. Warmbrunn i. Schl. (Bertholdsdorf $^{19}/_{5}$ 55.) **B:** Bücherverzeichn. d. städt. Bibl. zu Hildesheim 87; D. Wiegendrucke in d. Stadtbibliothek zu Braunschweig 91; D. Physik a. d. Univ. z. Helmstädt 91; Die MA. Handschr. in der Stadtbibl. zu Braunschweig 93; Die MA. Handschr. u. d. Wiegendrucke i. d. Stadtbibl. zu Hildesheim 94; Kunigunde vom Kynast u. a. Kynastsagen 96; Mitteilgen a. d. Reichsgräfl. Schaffgotschschen Hausarch.: I. Gesch. des Reichsgräfl. Kurtheaters in Warmbrunn 96, II Schaffgotschsche Gotteshäuser u. Denkmäler im Riesengebirge 98; Carl v. Holteis Reise ins Riesengeb. (1818) 98; Bibliogr. Schaffgotschiana 99; Silesiaca in d. gräfl. Schaffgotschschen Majoratsbibl. zu Warmbrunn 00|02 II; D. ältere Buchwesen in Braunschweig 01. ()

Nepefny, Beneb., (k.), Dogmatik, Katechese, Benefiziat. Ruhstorf. (ebda $^{21}/_{8}$ 35.) **B:** Firmung 69; Firmungs-Unterr. 87, 2. A. 94; Worterklärg zum Deharbeschen Katechismus 91; Letzte Ölung 92; D. übernatürl. Leben 98; D. siebenf. Gnadenquelle 00; D. h. Taufe 00; D. kath. Priestertum 01.

Nerese, M., s. Wietholtz, Marg.

Nerrlich, Paul, Lit.♔, ✍, Dr. phil., ⚙Dbℒehrer, Prf. Berlin NW, Calvinstr. 25. (Quartz $^{25}/_{8}$ 44.) **B:** resp. **H:** J. Paul u. s. Zeitgen. 76; Briefe v. Ch. v. Kalb an J. Paul 82; A. Ruges Briefwechsel u. Tagebuchblätt. 86; J. Pauls Leben u. Werke 89; Herr v. Treitschke u. d. Junge Deutschland 90; J. Paul Wke VI, in Kürschners D. Nat.-Lit.; Dogma v. klass. Altert. 94; E. Nachwort z. Dogma v. klass. Altert. 99; Ein Reformator als exakter Forscher 01; Briefwechsel Jean Pauls mit seiner Frau und Christian Otto 02.

Nerunda, Edwin, Essay, ✍, Nov. Berlin-Halensee, Georg-Wilhelmstr. 19. (Steglitz b. Berlin $^{24}/_{11}$ 76.) **H:** Tolstoi, Mein Glaubensbekenntnis 01; Lortzing, Lr. 01.

Nestle, Eberh., ✝, Ψ, D., Dr. phil., Prf. am ev.-theol. Sem. Maulbronn. (Stuttgart $^{1}/_{5}$ 51.) **B:** Israel. Eigennamen 76; Psalterium Tetraglottum 79; Tischendorfs Septuaginta, 7. A. 87; Brevis linguae Syriacae grammat. 82, 2. A. 89; De sancta cruce 89; Jubiläum d. lat. Bibel 92; Marginalien u. Materialien 93; Philol. sacra 96; Suppl. Novi Test. Graeci 96; Einführg in d. griech. N. T. 97, 2. A. 99; Griech. u. griech.-deutsches N. T. 98. 4. A. 03.

Nestlehner, P. Alfons, (k.), OSB., ⚙, Pfarrverwes. Oehling a. Westbahn, N.-Östr. (Ansfelden $^{7}/_{10}$ 47.)

Neteler, Bernh., (k.), ✝, ✍, Sozialpolitik, Vikar. Loburg b. Ostbevern, Westf. (Dinklage $^{6}/_{10}$ 21.) **B:** Grundgesetz d. gesch. Entwicklung d. Menschengeschlechts 56; Rettung d. Bauernhöfe (an.), 2. A. 65; Land u. Leid d. Bauernstandes 61; Grundlage des christl. Glaubens 61; Sozialpolit. Bilder 67; Studien über die Echtheit d. Pentateuch 67|72 II; Sozialpolit. Märchen f. d. Propheten d. gothaischen Schule 67; Üb. Offenbarg u. Natur in den elf ersten Kapiteln d. Genesis 69; Gliederung d. Buches Isaias 61,

Jeremias 70, Ezechiel 70, Daniel 70, D. 12 kl. Propheten 71, Apokalypse 71; Bücher d. Chronik, übers. u. erkl. 72; Esras, Nehemias u. Esther 77; Buch Isajas 77; Zusammenhang der alttest. Zeitrechnung mit d. Profangeschichte; Hebr. Metrik d. Psalmen 79; Alttest. Literaturgesch. 79; Untersuchg d. geschichtl. Geltg des Buches Judith 86; Stellung der alttestam. Zeitrechnung in d. altorient. Gesch. 92|94 VI; Untersuchung neutestam. Zeitverhältnisse 94; Assyr. Lesg. Schwierigkeiten assyr.-altteſt. Gleichzeitigkeiten des Zeitraums von Manasem bis zu Ende des Reiches Israel 94; Zeittellung des israelit. Auszugs in der ägypt. Gesch. 95; Untersuchg pentateuch.-ägypt. Gleichzeitigkeiten 95; D. 3. u. 4. Buch d. Könige 99; Bücher d. Chronik 99; Buch d. Richter 00; Bücher Samuel 03. **Bearb:** Rohrbacher, Kirchengesch., Bd. 5, 15 u. 16.

Netoliczka, Oskar, Lit.♛, Dr. phil., cand. theol., GP. u. Bibliothekar. Kronstadt, Siebenbürgen, Honterushof 7. (Komorn ^{8}|$_{10}$ 65.) **B:** Joh. Honterus 98; Die deutsche Reformation, ihr Ursprung u. ihre Wirkungen (in: Aus der Zeit der Reformation) 98; Breve Chronicon Daciae (in: Quellen zur Geschichte d. Stadt Kronstadt IV) 03. **H:** Lohmann, Lehrb. d. Kirchengesch. 93, 4. A. 03; Lessing, Nathan d. Weise f. den Schulgebr. 93; Dtsch. Leseb. f. Mittelschul. (m. H. Wolff) II 95, III 96, IV 02; J. Honterus' ausgew. Schriften 98; Chorographia Transylvaniae 98; J. F. Trauschs Handschriftenkatalog 98|03 III; Kronstädter Kal. f. 1902—04.

Netoušchek, Ferdinand (Pſ. Ferd. Neidhardt), Jugend- u. Volkserzählgen, Bürgerschullehr. Dürnholz, Mähren. (Jarmeritz ^{26}|$_{5}$ 61.) **B:** Segen ist der Mühe Preis 95, 2. A. 01; Bauernblut, Drahtbinder, Ein Liederfürst 97, 2. A. 03; Kunterbunt, Aus alten Chroniken, Unter dem Tannenbaum 99; Gesch. aus d. Bergen 03. (*)

Netto, Eugen, ✍, Dr. phil., o. UP. Gießen, Südanlage 13. (^{30}|$_{6}$ 46.) **B:** Substitutionentheorie 82; Algebra 96—99; Kombinatorik 01.

Neu, Ernst (Pſ. S. Turenne), 🖌, Reiseschilderungen, Naturwiſſ., Kalenderwesſ., Spiele. Livorno, via Ricasoli 14. (Luxemburg ^{16}|$_{12}$ 36.)

Neubauer, Cornelius, Hrsg. u. Chefred. d. „Deutsch. Grundeigentümer-Ztg.", Berl. b. „Deutschen Tonkünstlerzeitg." Charlottenburg, Krumme Str. 64. (Kulm ^{3}|$_{7}$ 57.)

Neubauer, Friedr., ♛, Dr. phil., Gymnasial-Dir. Landsberg a. W. (Erfurt ^{26}|$_{9}$ 61.) **B:** Freiherr vom Stein 94; Volkswirtsch. im Gesch.-Unterr. 94; Geschichtsunterr. auf höheren Schulen 96; Lehrb. d. Gesch. f. d. höh. Lehranst. 99, 6. A. 04; Zukunft d. Gymn. 00; Was ist deutsch? 03. **H:** Kohlrauschs kurze Darstellg d. dtschen Gesch., 15. A. 94.

? Neubauer, Joh., (k.), Lit.♛, Germanistik, Statistik, Prf., Red. d. „Jahrb. f. d. höh. Unterr.-Wes. in Öſtr.". Elbogen, Böhm. (Littengrün ^{27}|$_{449}$.) **B:** D. kath. Dichtg in d. dtschen Lit. seit d. Reformation 73; Altdeutsche Idiotismen in der Egerländ. Mundart 88; Statist. Verz. aller f. d. Unterr. a. d. österr. Gymn., Realsch., Lyzeen, Lehrer- u. Lehrerinnen-Bildungsanst. mit dtsch. Unt.-Spr. bestellt. Perſ. 91 f., 95 f. **H:** Goethes Iphigenie 84, 4. A. 88, Torquato 84, 2. A. 88; Lessings Minna 84, 4. A. 88, Miß Sara 86; Schillers Räuber 87, Fiesko 87.

Neubauer, Rich., altklass. u. german. Φ u. Sprachwiſſ., Dr. phil., GP. a. D. Berlin NO, Kaiserstr. 14 I. (ebda ^{17}|$_{11}$ 43.) **B:** Dissertatio epigr. 68; Commentationes epigr. 69; Curae epigr. 72; Üb. eine att. Pachturkunde 74; D. angebl. Aphroditetempel zu Golgoi 77; Goethe über Bismarck 87; Blätter d. Erinn. an Kaiſ. Wilhelm I. 88. **H:** Bonitz, Ursprr. d. homer. Geb., 5. A. 81. **Bearb:** Luther I 90, 3. A. 02; II 91, 2. A. 00. ()

Neubaur, Franz (Pſ. Hans Schering), ✪, ✠, 🖌, polit. Red., Kritiker, Journalist. Schleswig. (Warmbrunn i. Schles. ^{4}|$_{1}$ 76.) **B:** Der Faun, Lſp. 00; Phrasten, Kom. 01; D. Taubenjagd, Lſp. 02; Fiſis Hochzeit, N. 03; D. Ruhm, N. 04; D. Reich d. Heils, Tragikom. 04; Das heimliche Nest, N. 04.

Neubaur, Leonh., Kirchen- u. Lit.♛, Dr. phil., Prf., Stadtbiblioth. Elbing, Junkerstr. 48. (Danzkehmen ^{6}|$_{11}$ 47.) **B:** Beiträge z. e. Gesch. d. röm. Christengem. 80; Sage v. ewig. Juden untersucht 84; Ch. Wernigkes Jugendged. 88; N. Mitt. üb. d. Sage vom ewig. Juden 93; Katalog d. Stadtbibl. zu Elbing 93 f. II; Gesch. d. Elbinger Gymn. 97, 99.

Neuburger, Albert, pop.-naturw. 🖌, ⚗, ⚙. **Ue:** E., Dr. phil., Red. d. „Elektrochem. Zeitschr." u. der „Zeitschrift f. Automobilen-Industrie u. Motorenbau". Berlin W, Courbièrestr. 4. (Bayreuth ^{21}|$_{1}$ 67.) **B:** Kal. f. Elektrochemiker 2c. 97, 8. A. 04. **Ue:** Handb. f. das physiolog.-chem. Laboratorium 97.

Neuburger, Max, ♛ der ✗ u. Nervenheilde, Dr. med., UDoz. Wien VI, Kollergerng. 3. (ebda ^{8}|$_{12}$ 68.) **B:** Die histor. Entwicklung der experimentellen Gehirn- u. Rückenmarkphysiologie 97; D. Anschauungen üb. den Mechanismus d. spezif. Ernährung 00; D. Vorgesch. d. antitoxischen Therapie d. akuten Infektionskrankheiten 01. **H:** Handb. d. Gesch. d. Medizin (mit Prf. Pagel) 02. ()

Neubürger, Emil, VB., ✠, Erz., Dr. phil.

Frankfurt M., Gärtnerweg 2. (Düsseldorf 17/3 26.) **B:** Ged. 55 u. 79; Lyrisches u. Satir. 62; Erinnerungsbl. an K. Schwenk 67; L. Geigers popull. Schrift 71; Ges. Ged. 79; Aus d. alten Reichsstadt Frankfurt 89; Edle Menschen u. Taten 90; Goethes Jugendfreund F. M. Klinger 99; Nachklänge aus Gesch., Lit., Leben u. Dichtung 00.

Neubürger, Ferd., ⊙, ♔, /, ⚙, Nov., Kritik. Charlottenburg, Kantstr. 27. (Dessau 10/5 35.) **B:** Gedichte 54; Chromolithographie 67; Jugenderzählgen 71; In einer Stunde 93; Nußl. unt. Alexander III. 95; Zwischen Berlin u. Petersburg 95; D. Korrektor 96; Die sechs Ehrenfesten 96; Der Reichskanzler in Kissingen 99; Der Meister in Wien 03.

Neudeck, Georg, BB., ⚓, ⊙, /, Kais. Marinebaumeister u. Leutn. z. See. Kiel, Holtenauerstr. 99 I. (Halle 11/2 66.) **B:** Das kl. Buch v. der Marine 98, 5. A. 02; Leitfaden für Schiffbau 02; Leitfaden für Schiffskunde 02; Unsere Zeit, R. 02. ()

Neuert, Hans, ⊙, Hofschausp. u. Regiss. München, Wittelsbacherstr. 15 I. (ebda 16/5 38.) ()

Neugebauer, Edler v. Aszód, Ladislaus, ⚧, ⊙, **Ue:** M, Bankrevisor i. R. Budapest V, Vécsey utcza 5. (ebda 22/2 50.) **Ue:** Petöfi, Ged. 76, 2. A. 85 u. m. a.

Neugeboren, Emil, Politik, Journalist., Prf., Red. d. „Siebenbürg.-deutsch. Tageibl." Hermannstadt, Ung., Hartenecg. 58. (Kronstadt, U. S. 6/1 70.) **B:** Die Siebenb. Sachsen, E. Verteidiggschr. 98.

Neuhauß, Rich., ⚷, Dr. med., Arzt, Red. d. „Photogr. Rundschau". Berlin-Großlichterfelde I, Marienstr. 31 a. (Blankenfelde 17/10 55.) **B:** Hawaii-Inseln 86; Anleitung zur Mikrophotogr. 87; Lehrb. d. Mikrophotogr. 91, 2. A. 98; D. Photogr. auf Forschungsreisen 94; Die Mikrophotographie u. die Projektion 94; D. Farbenphotographie 98; Lehrb. d. Projektion 01. **Ue:** Topinard, Anthropologie.

Neuhoff, Dr. Karl Adolf, s. Neumann-Hofer, Adolf.

Neuhold, Eduard, ⚖, Dr. jur., LGR. Graz. **B:** Formularienbuch für Grundbuchsachen 00; Erläuterungen z. Verfahren der Bezirksgerichte bei Ermittlung von Eisenbahngrundstücken 00; Die Vorschrift. betr. die Übereinstimmung zw. Grundbuch u. Kataster, 2. A. 03; ⚓, d. bücherl. Behandlung von Eisenbahngrundstücken vor ihrer Eintragung i. d. Eisenbahnbuch 03; Leitf. zur Einführg in d. österreich. Grundbuchswesen 04. *

Neukamp, Ernst, ⚖, Dr. jur., ObLGR. Cöln, Rh. (Soest 8/9 52.) **B:** Die Staats- u. Selbstverwaltung Westfalens 86; Die Staats- u. Selbstverwaltg der Rheinprovinz 88; Kommentar z. Gewerbesteuergesetz 91; Der Entwurf der neuesten Gewerbeordnungsnovelle krit. beleuchtet 91; Gewerbeordng erläutert 92, 6. A. 03; Komm. zu d. Gesetz betr. die Ges. m. b. H. 93, 2. A. 01; Entwicklgsgesch. des Rechts, Einl. 95; Komm. z. Ziv.P.O. 00; Kinderschutzgesetz erläutert 03.

Neukirch, Karl, PA., ●, Ethnologie, Dr. phil., Red. an „Brockhaus' Konv.-Lex." Leipzig-Dösch, Dammstr. 17 II. (Braunschweig 10/11 71.) **B:** Studien üb. d. Darstellbarkeit d. Volksdichte 97.

Neumann, A., s. Maukisch, Jul.

Neumann, Alfred, /, ⚖, ⚓, Dr. jur., Sekr. d. „Südd.-Donau-Dampfschiffahrts-Gesellsch." Wien VIII, Piaristeng. 60. (Dornbach 8/7 74.)

Neumann, Arthur, Politik, ⚧, Korresp. ausw. Ztgn. Berlin NW, Cuxhavenerstr. 2. (Glogau 26/12 70.) **B:** Das Lied v. Reiche, Kantate 97; Lieder d. Herzens 01.

Neumann, Carl, Dr., ♛ u. Kunst♛, ao. UPrf. Göttingen, Bürgerstr. 27. (Mannheim 1/7 60.) **B:** Bernh. v. Clairvaux 82; Griech. Geschichtschreiber d. XII. Jahrh. 87; Weltstellung des Byzant. Reiches 94; Kampf um die Neue Kunst 96, 2. A. 97; Rembrandt 02; Byzantinische Kultur und Renaissancekultur 03. **H:** Anselm Feuerbach v. Julius Allgeyer 04.

Neumann, Carl E. O. (Pf. Dr. Ceon), ⁂ u. ∩, Dr. phil. Dresden, Sachsenpl. 3. (Briesnitz b. Dresden 1/10 29.) **B:** Üb. d. mögl. Ursachen d. Corona u. Protuberanzen während e. total. Sonnenfinsternis 61; Formelbuch 62, 6. A. 99; Katechismus d. Zahlenrechnung 62; Irrtümer in Goethes Farbenlehre 63; Repet. d. Elem.-Mathematik 72; Diphtheritisnot 82; Neuer Hausarzt f. Stadt u. Land 83; Frauenarzt 83, 3. A. 86; Repetitorium d. Physik 84; Repetitorium der Chemie 84; Kl. Naturheilkunde f. unsere Kinder 85; Haut, Haare, Nägel u. Zähne; Männerarzt 85; Massage 85, 3. A. unter d. Titel: D. Massage u. Heilgymnastik 92; Welcher Kur soll ich mich unterwerfen 86; Prakt. Verwertung der Elektrizität als Heilkraft 86; Kinderarzt 86; Hämorrhoiden; Brille, dioptrisches Fernrohr u. Mikroskop; Kopfschmerz 87; Krämpfe 89; D. Schlagfluß 90; Gibt es ansteckende Krankh., flücht. Ansteckgsstoffe u. e. Impfschutz dagegen? 90.

Neumann, Fräul. Doris (Pf. Erika Weber u. Charlotte v. Dewitz), ⚧, /, Naturbeschreibgen, Mode u. Hauswirtschaft. Strasburg i. d. Uckermark, Falkenbergerstr. 9. (ebda 22/4 66.) **B:** Mecklenburgs Perle 96.

Neumann, Ernst, s. Noack, Ernst.

Neumann, Ernst (Pf. Joh. Friedrich), Rektor a. D. Wetzlar. (Hartmannsdorf 2/7 53.) **B:** Zahlr. Volkserzählgen u. Jugendschriften.

Neumann, Friedr. Jul. v., ⊠, Finanzwiss., Statistik, Dr. phil. et rer. polit., o. UProf. u. Mitgl. des Statist. Landesamts f. Württ. Tübingen, Neckarhalde 50. (Königsberg, Pr. 12/10 35.) **W**: Gestaltung d. mittl. Lebensdauer in Pr. seit 1816 65; Uns. Kenntnis v. d. soz. Zuständen um uns 72; Dtsche Fabrikgesetzgebung 73; Zur Reform der dtschen Fabrikgesetzgebung 74; Progressive Einkommensteuer 74; Einkommen- u. Ertragsteuern 76; Die Steuer I: D. Steuer u. d. öffentl. Interesse 87; Volk u. Nation 88; Grundlagen d. Volkswirtschaftslehre I 89; Zur Gemeindesteuerreform i. Deutschland mit bes. Bezug auf Sachsen 95; Die pers. Steuer v. Eink. verb. m. Ertrags- od. mit Verm.-Steuer 96; D. Steuerreformfrage 96. **H**: Beitr. z. Gesch. d. Bevölkerung in Deutschland 83/03 VII.

Neumann, Fritz, roman. Ψ, Dr. phil., o. UProf., HofR., MitHrsg. d. „Literaturbl. f. germ. u. rom. Philologie". Heidelberg-Neuenheim, Bergstr. 45. (Warnemünde 23/4 54.)

Neumann, Hugo, ⚖, Dr. jur., RA. b. Kammergericht. Berlin W, Potsdamerstr. 118. **W**: Internat. Privatrecht in Form e. Gesetzentwurfs 96; BGB. f. d. Deutsche Reich, Handausg. 98, 3. A. 03; Jahrb. d. deutschen Rechtes 03.

Neumann, Jos., (k.), Sozialw., Pfr. u. Hrsg. d. „Volksfreundbes gegen d. Alkoholismus u. für Gesundheitspflege" und der „Sobrietas". Mündt b. Titz, Rheinld. (Dudeldorf 12/5 56.) **W**: Dupont: Hl. Mann von Tours 86, 2. A. 93; Liederb. f. Jungfrauenvereine 90, 3. A. 00; Mäßigkeitskatechismus in Wort u. Bild 98, 4. A. 02; Reform der Trinksitten 03.

Neumann, Karl Eugen, Indologie, Dr. phil. Wien XVIII, Gentzg. 42. (ebda 18/10 65.) **W**: Buddhist. Anthologie 92; D. Wahrheitspfad 93; Die Reden Gotamo Buddhos 96/02 III; Die Lieder d. Mönche u. Nonnen Gotamo Buddhos 99.

Neumann, Karl Gottfr., ⅄, Dr. phil., o. UProf., GHofR. Leipzig, Querstr. 12. (Königsberg, Pr. 7/5 32.) **W**: Fachschr. ( )

Neumann, Karl Johs., ✍, Dr. phil., o. UPrf. Straßburg, Els., am Wasseneck 4. (Glogowo 9/9 57.) **W**: Juliani imperatoris librorum contra Christianos quae supersunt 80; Kaisr. Julians Bücher gegen d. Christen 80; Strabons Landeskde v. Kaukasien 83; Kais. Julians Abfall v. Christentum 84; L. Lange 86; Der röm. Staat u. d. allg. Kirche bis auf Diocletian I 90; Die Grundherrschaft der röm. Republik; D. Bauernbefreiung u. d. Entstehung d. servian. Verfassung 00; Das klass. Altertum u. d. Entstehung d. Nationen 00; L. Junius Brutus d. erste Konsul 01; Hippolytus von Rom I 02. ( )

Neumann, Otto Alfred, Lit✍, Dr. phil., RGOBLehr. Zittau i. S., Reichsstr. 4. (Leutersdorf 15/5 58.) **W**: Üb. d. Leben u. d. Geb. d. Minnesingers Steinmar 85; Aus Friedrich Hebbels Werdezeit 99; Ästhetische Erläuterungen zu Hebbels Gedichten 03. **H**: Fr. Hebbels Nibelungen 02.

Neumann, Wilhelm, PA., CP., Reg.-R., Red. d. „Frembenbl." Wien II/2, Ferdinandsstr. 14. (Trencsin, Ung. 6/9 60.)

Neumann, Wilh. Anton, (k.), ODeSchG., Kunst✍, Palästinakunde, D., o. UP., Red. d. „Wiener Dombauvereinsbl." Wien IX/3, Garnisong. 18. (ebda 4/7 37.) **W**: Prologus Arminensis 85; Reliquienschatz d. Hauses Braunschw.-Lüneburg 91; Qurn Dscheradi Stud. z. Matth. Kap. VIII Vers 28 94; Üb. die oriental. Sprachstudien seit dem 13. Jahrh. m. bes. Rücksicht auf Wien 99; Der Dom von Parenzo 02. ( )

Neumann-Berensmann, Frau Mathilde (Pf. Amber Ensmann), ✎, Nov., 𝒻, **Ue**: E. Dresden, Sachsenpl. 3. (Iserlohn 21/9 51.)

Neumann-Hofer, Adolf (Pf. Dr. Karl Adolf Neuhoff, Ernst Berg), PP., Politik, ⊠, Sozialpolitik, Naturwiss., **Ue**: S, Dr. der Staatswiss., Bes. d. Lipp. Landesztg. in Detmold. Berlin SW 61, Tempelhofer Ufer 23, Magdeburg u. Detmold. (Lappienen 18/9 67.) **W**: Depositengeschäfte u. Depositenbanken 94; Entwicklung der Sozialdemokr. bei den Wahlen zum D. R. 94, 3. A. 03; Statist. Tab. d. Zuckerindustr. 98. **Ue**: Luis Coloma, Lappalien 96, 8. A.

Neumann-Hofer, Frau Annie, geb: Bock (Pf. Annie Bock), DSch., PA., Roman, Nov., ♀, 𝒻. Berlin NW., Hinderfinstr. 11 u. im Sommer Ritterg. Schönhagen bei Trebbin. (New-York 20/9 67.) **W**: Selam, R. 89; Simson u. Delila, R. 93; Tarantella, R. 94; Der Auserwählte, R. 94; Kollegen, Char.-Kom. 95; Dora Peters, R. 96; Führe uns i. Versuchg, R. 96; Familie Rizzoni, R. 97; Gräfin Sofie, R. 97; Einsamkeit, R. 97; Ellen, R. 97; Die Tote, R. 98; Der Zug nach dem Osten, R. 98; Das Himmelslicht, R. 99; Tote Liebe, R. 99; Dora Peters, Sch. 02; Übermenschen, R. 03; Das Wunderkind, Kom. 03; Marie-Antoinette, Sch. 03.

Neumann-Hofer, Gilbert Otto, PA., BP., 𝒻, Lit✍, ♫, Naturwiss., Dir. des Lessingtheaters zu Berlin. Bureau: Berlin NW, Friedrich Carl Ufer 1, Privatw. Berlin NW, Hinderfinstr. 11 u. i. Sommer: Ritterg. Schönhagen b. Trebbin, Mark. (Lappienen, Ostpr., 4/9 57.)

Neumann-Jödemann, Ernst, USch., Nov., Roman, Chefred. v. „Die Post aus Deutschland". Berlin-Großlichterfelde W, Ringstr. 15 I. (Berlin 9/9 63.) **W**: Zu Weihnachten, dr. M. 01; Bühnen-

zauber, R. 02; Unter Tieren u. Menschen, N. 03; Moderne Lumpe, N. 03.

Neumann-Strela, Karl, Nov., /, ♛. Berlin-Wilmersdorf, Mecklenburgischestr. 13. (Stralsund $^{30}/_{12}$ 38.) **B:** Christgeschenk 61; S. La Roche u. Wieland 62; Mit dem Zopf, Gesch. 62; Wer ist v. Gottes Gnaden? 70; Erzählgen 72; Narren und Sünder 76; Aus d. Reiche des Todes 76; Bunte Reihe 76; Berl. Blau 77; Prinz Lieschen 80, 3. A. 96; Theaternovell. 82; Thron u. Reich 82, 3. A. 83; Im Silberkranz 83; Wilhelm I 86; Vom alten Fritz 86, 3. A. 88; Kais. Augusta 88; Erziehung d. Hohenzollern 88; Hohenz.-Märchen 89, 2. A. 91; Das Haus Hohenz. u. d. Dtsche Reich 91 II; Wilhelm II 90; Hohenz. in Wort u. Bild 91; Friedr. d. Große 91; D. Große Kurfürst 91; Deutschl. Helden in Krieg u. Frieden 91|93 III, 2. A. 96; Kaiser-Märchen 97.

Neumayer, Georg v., ●, Meteorol., Hydrogr., Erdmagnetism., Dr. phil., Prf., Dir. a. D. d. Dtschen Seewarte, GehR., Exz. Hamburg. (Kirchheimbolanden $^{21}/_{6}$ 26.) **B:** Fachschr. ()

Neumeister, Georg, ⚕, Dr med., Tambach i. Thür. (Lützen $^{10}/_{1}$ 72.) **B:** Lieber u. Ged. 02.

Neumeister, Max, ♣, Dr. phil., Geh. OberforstR. u. Dir. d. Forstakad., Hrsg. d. „Dtsch. Forst- u. Jagdkal." Tharandt. (Kleindrebnitz $^{15}/_{5}$ 49.) **B:** Wie wird man ein Forstwirt 87, 2. A. 99; Forst- u. Forstbetriebseinrichtung 88; Forstl. Kubierungstafeln, 5. A. (7. b. 11. d. Preßlerschen) 98; Anhang hierzu 92; Gebrauchsanweisung z. Preßler-Neumeisterschen Zuwachsbohrer, 4. A. 98; Laub- u. Kalkfütterung d. Edel- u. Rehwildes 91; Fütterg d. Edel- u. Rehwildes 95; Die Forsteinrichtung d. Zukunft 00; Die Forsteinrichtg i. 2. A. des Handbd. d. Forstwissenschaft 03. **H:** Jubeich, Forsteinrichtung, 6. A. 03.

Neun, Wilfried v. d., s. Schöpff, F. W. T.

Neurath, Karl (Pf. Hans Besenried), ⚕, Epit, ✪, /, Theaterkritik, 2. Red. am „Mainzer Journal". Mainz, Mombachstr. 2. (ebda $^{11}/_{4}$ 83.) **B:** Herzenstöne 01; Für stille Stunden; Gegen Abend 02; Ohne Pietät, Sch. 02; Silvester, dr. St. 02. **H:** Rheinisch-hessisches Dichterbuch 03. ()

Neustadt, Louis, ♛, Dr. phil., Dir. d. „Hebräischen Unterrichtsanstalt", Hrsg. u. Eigent. d. „Lehrerheim" u. d. „Jüd. Volksblatt" u. Inh. d. Zeitungs- u. Annoncen-Exped. „Courier". Breslau III, Neue Graupenstr. 2. (Arnswalde $^{18}/_{10}$ 57.) **B:** Markgraf Georg von Brandenburg als Erzieher am ung. Hofe 83; Aufenthaltsorte der Markgrafen Kasimir u. Georg v. Brandenburg 84|85; Ung. Verfall b. Beginn d. 16. Jhts. 85; Stammtafeln der v. Liebmann Schwarzschild in Frankf. a. M. (1555|94) abstamm. Familien 86; Markgr. Johann v. Brandenb., der 1. Hohenzoller i. Spanien 84; D. letzt. Stunden d. Königs Wladislaw II v. Böhm. u. Ung. 81; Ungarisches i. dtsch. Archiven 84; M. Montefiore 84; Z. Gesch. der Juden i. Deutschl. 84; Noch einmal zur Kaiserwahl Karls V 85; Omri Jnschi 85; L. v. Ranke 86; Ein Stück Frankf. Stadtgesch. 86; Frankf. Volksbelustigungen im MA. 86; Das ehemal. Hohenzollernarchiv a. d. Plassenburg 86; E. ungar. Denkschrift a. dem 16. Jahrh. 86; Etwas üb. Anlegung v. Stammtafeln 87; Beitr. zur Genealogie schles. Fürsten 88; E. Blutbeschuldigung in Frankfurt a. M. 1504 92; Aus der Mappe e. Hohenzollern 92; Die letzte Vertreibung der Juden in Schlesien 93; J. Steblicki, ein Proselyt unt. Friedr. d. Gr. 94; D. 25jähr. Jubelf. des Dtschen Reichs, Zur Centenarfeier. 2 Ansprach. 96|97; Rabb. Dr. Pinkus Neustadt 02.

Neustadt, Pinkus, Jüd. ✝ u. Kanzelberedsamkeit, Dr. phil., Rabbiner, Dir. der Hebräisch. Unterrichtsanst. Breslau. (Borck, Pr. Posen $^{23}/_{9}$ 23.) **B:** Die Gottes- u. Unsterblichkeitslehre 72; Wie erziehen wir unsere Kinder? 74; Der Patriotismus d. Jubentums 78; Z. jüd. Feindesliebe 79 u. zahlr. Gelegenheitsred. u. Schulschr. *

Neustein, Rud., s. Könnemann, Artur.

Neuwirth, Josef, Kunst♛, Dr. phil., o. ö. TH Sch P. Wien IV, Favoritenstr. 60. (Neuschloß, Böhm., $^{5}/_{6}$ 55.) **B:** Das akad. Korps Austria zu Prag 81; Bautätigkeit der alemann. Klöster St. Gallen, Reichenau, Petershausen 84; A. Dürers Rosenkranzfest 85; Datierte Bilderhandschr. österreich. Klosterbibliothek. 85; Pflege d. Musik. Dichtkunst u. Wissensch. zu St. Gallen 85; Studien z. Gesch. d. Miniaturmalerei in Österr. 86; Gesch. der christl. Kunst in Böhmen bis z. Aussterben der Premysliden 88; Satzungen d. Regensburg. Steinmetzentages 1459 88; Wochenrechnungen u. der Betrieb des Prager Dombaues 1372—78 90; P. Parler von Gmünd und s. Familie 91; Studien z. Gesch. d. Gotik in Böhm.: I D. Bau der Stadtkirche in Brüx 92, II Der Baubeginn der Frohnleichnams- und Barbarakirche in Kuttenberg 93, III Die Junker von Prag 94, IV D. verlorene Cyklus böhm. Herrscherbilder in der Prager Königsburg 96, V Die Wandgemälde in der Wenzelskapelle d. Prager Domes und ihr Meister 99; Gesch. d. bildenden Kunst in Böhmen vom Tode Wenzels III bis z. d. Hussitenkrieg I 92; Mittelalterl. Wandgemälde u. Tafelbilder d. Burg Karlstein in Böhmen 96; Die Satzungen d. Regensburger Steinmetzentages 96; Der Bilderzyklus des Luxemb. Stammbaumes aus Karlstein 97; D. Braunschw. Skizzenbuch eines mittelalt. Malers 97; Bau der Stadt-

kirche in Brüx 97; Der Dom zu Prag 98; Mittelalt. Kunstdenkmale in Südböhmen 98; D. Wandgemälde im Kreuzgange des Emausklosters in Prag 98: Das Kunstleben in Österr.-Ungarn von 1848|98 98; Münster zu Ulm 99; Das akadem. Korps Saxonia in Wien 1850—1900 01; Prag (Berühmte Kunststätten 8) 01; Umarbeitg des Bandes Mittelalter des Handbuchs der Kunstgeschichte von Ant. Springer 02; Adalbert Stifter und die bildende Kunst 08; D. Stellung Wiens in der baugeschichtl. Entwicklung Mitteleuropas 03.

Newald, Julius R. v., DDeSchG., Dr. jur., ✓. Wien IX|3, Beethoveng. 6. (ebda $15|_{12}$ 59.) **B:** Friedr. Schlögl 95.

Newfield, Ernest Harry, Politik, Nov., ✓, Humoristika, Theaterkritik, Red. Berlin. (Wien $4|_7$ 73.) **B:** The Story of Whiteshire Castle 98; Gründer-Manöver 98; Seelenleben des Hundes 99; Quer durch Australien 99; Die Zukunft der engl. Kolonien u. ihr Verhältnis zum Mutterlande 00; Dtschl. u. England 00.

Newsky, Paul Wasily, s. Weiser, Karl.

Nicenère, Louis, s. Nießner, Alois.

Nick, Gustav, Dr. phil., Hofbibl.-Dir., Hrsg. d. „Quartalblätter d. hist. Vereins für das Großherz. Hessen". Darmstadt, Landwehrstr. 10. (ebda $6|_{10}$ 49.) **B:** Georg der Fromme, Landgraf zu Hessen 96. ()

Nickel, Wilh. (Pf. Demokritos), WW., PA., ✓, ✠, Hrsg. d. „Potsd. Korresp." u. Red. d. „Interessante Zeitfragen". Potsdam, Berlinerstr. 6a. (ebda $29|_1$ 53.) **B:** Wilh. Stolze 93; Grüße aus Potsdam u. Umgebg in Bild und Wort 98; Zum Lohn der Treue 01.

Nicklas, Johs., LitW, GRektor. München, Schubertstr. 8 II. (Bayreuth $4|_6$ 51.) **B:** J. A. Schmellers Leben u. Wirken 85; Schmellers Ephesier 85; Dtsch. Lesebuch f. höh. Lehranstalten 92; Abriß d. deutsch. Grammatik 93; Methodik f. d. deutsch. Unterr. an höheren Lehranstalten 94. ()

Niclasfen, John, PA., Theater- u. Musik-Kritik, Red. am „Hamburger Fremdenblatt". Hamburg, Grindelallee 148. (ebda $5|_{10}$ 65.)

Nicolai, v., s. Marré, Ernst.

Nicolai, Frau Anna, ✠, Jugendschr. Calbe a. S., Querstr. (ebda $25|_3$ 45.)

Nicolai, K. E., ✆ u. Roman, Major a. D. Dresden-A., Lindeng. 16. (Stahmeln $6|_5$ 52.) **B:** Einquartierg, Schw. 92; Im Feindesland, dr. Charakterb. 95; Schuldig, R. 95; Opfer, R. 96; A. großer Zeit, Erz. 98; Manöverfreuden, Schw. 00.

Nicolai, Ludwig, ✪, WB., Dr. phil., ODbLehr., Prof. Eisenach, Barfüßerstr. 6. **B:** Die Wartburg u. Eisenach. ()

Nicolai, Frau Magdalene, geb. Schultze, ASW., ✠, ✓, Stizz. Berlin SW, Wilhelmstr. 8 III. (Calbe a. S. $27|_3$ 54.) ()

Nicolai, Oskar, D., ObPfr. a. D., GR. Allstedt, S.-W. ($17|_4$ 32.) **B:** Katechismus. f. d. Großh. Sachsen, 10. A., Christenlehre 89 u. 91 II; Katechismus, Separatausg. f. Gymnasien, 3. A. 02. ()

Niderberger, Leonz, (k.), Volksschr., Red. d. „Kath. Welt". Limburg a. d. Lahn. (Kißnacht $24|_1$ 60.) ()

Niebelschütz, Frl. Soph. v., Jugendschr. Schweibnitz, Breslauerstr. 29. (Beschine $27|_5$ 50.) **B:** Aus d. Jugend gold. Tagen 92; Wacht a. Rhein u. d. Mauerschwälbchen 92; Bunte Bilder 93; Waldvögelein 93; Rosen aus Dornen 94; Schloß Ulmenhorst 95; D. Engel v. Waldhof 95; Ella Mercedes 96; In Sturm u. Sonnenschein 96; Die drei Waisen 97; Im Lebensfrühling 97; Nur e. Wiesenblümchen 98; Für Herz u. Gemüt 98; Robert u. Almansor 99; D. Zigeunerprinzessin 00; Die Auswanderer 00; Ein Grafenkind 00; Der erste Christbaum 01; Das arme Bärbel 01; Ruths Lieblingswunsch 01; Buchenhof einst und jetzt 02; In der Taubenhöhle 02.

Niebuhr, Carl, s. Krug, Carl.

Nieden, J., ✠, Dr. phil., Direktor, Straßburg, E., Finkweilerstaden 5. **B:** Recht d. Frau 91; Dtsche Gedichte z. Auswendiglernen 91, 5. A. 04; Dtsche Poetik 92, 2. A. 02; Allg. Pädagogik a. psychol. Grundlage 93, 4. A. 03; Synchronist. Tabelle z. Weltgesch., Pädag., dtsch., franz. u. engl. Lit. 00; Gesundheitsreg. f. Haus u. Schule 01; Gesch. der Pädagogik im Abriß 04.

Niedenführ, Georg, s. Muschner, G.

Niederegger, Alois, (k.), SJ., klass. Ph., Direktor a. d. bischöfl. Lehranst. Mariaschein, Böhm. (Innsbruck $25|_{11}$ 49.) **B:** Studentenbund d. Marian. Sodalitäten 84; Aloisius v. Gonzaga 91; J. B. Premlechner u. s. Lucubrationes 94.

Niederführ, Hans, ✆, Beamter der priv. österr. Nordwestbahn. Znaim, Mähr. (ebda $4|_2$ 72.) **B:** Schuld eines Weibes 92; Canon 93.

Niedner, Heinrich (Pf. Siegm. Harry), ✠, Nov., RA. Burbach b. Saarbrücken, Wilhelmstr. 53. ($11|_4$ 69.) **B:** Lose Blätter, R. 98; Traum u. Leben, G. 99; Wider den Strom, G. 00.

Niedner, Frl. Marie, Redaktrice der „Deutsch. Moden-Ztg". Leipzig, Pfaffendorferstr. 1. (Wiesbaden $17|_3$ 63.) **Mith:** Das Buch der Wäsche 95, 96, 01. **B:** Die Schneiderin 99; Z. Reformmode 02; Prakt. dtsch. Kindermoden 02; Die Putzmacherin 03; D. Buch der Selbst-Schneiderin 03.

Niehues, Bernh., (k.), ✍, Dr. phil. o. UP., GehRegR., Mitgl. d. Herrenhauses. Münster i. W. ($19|_5$ 31.) **B:** Kaisert. und Papstt. im MA. I 63, 2. A. 77, II 87, 03; Gesch. des Hexenglaubens und der Hexen-

prozesse 75; D. ersten Versuche d. Gegenreformat. im ehem. Fürstbist. Münster 76; Organisation der Hansa in Westf. 78; De fontibus Plutarchi vitae Camilli 80; Wahlbefreite Pabst Stephans III und IV 80; Schenkungen d. Karoliner and. Päpste 81; De Vulcacii Gallicani vita Avidii Cassii 85; De Pausania, Cleombroti filio, Lacedaemonio; Üb. d. röm. Patriziat d. Kaisers Heinrich III 97. ( )

Niejahr, Johs., klass. Ψ, Lit✍, Dr. phil., Pfr. Halle S., alte Promenade 14.

Nielenka, s. Antelein, Christ.

Nielsen, Christ., ✓, ⚙, Dipl. Ingen., Prf., ObLehr. a. d. Landwirtsch.-Schule. Barel a. Jade. (Sonderburg 1/10 52.) **B:** Feldmeßkunde für d. Unterricht in Landwirtschaftsschulen 86; Nivellier- u. Drainierkunde 86; beide in neuer Aufl. in 1 Bd u. d. T.: Feldmeß- u. Nivellierbde u. das Drainieren 98; Tafeln zur Bestimmung d. Drainröhrenweite für 10 versch. Wasserführungen nebst kurzgef. Anleit. z. Röhrendrainage 01.

Niemann, Aug., PA., Roman, Hptm. a.D. Niederpoyritz b. Dresden. (Hannover 27/8 39.) **B:** Franz. Feldzug 70/71 71; Gesch. des 6. Thür. Inf.-Regts 75, 3. A. 95; Katharina, R. 79, 3. A. 93; Emanzipierte, R. 80; Milit. Handlexikon, 2. A. 81; Bakchen u. Thyrsosträger, R., 2. A. 82; D. Grafen v. Altenschwerdt, R. 94; Pieter Mariz, Jug.-R., 7. A. 02; Geheimnis der Mumie, Jug.-R. 85, 2. A. 91; Flibustierbuch, Jug.-R. 86; Eulen u. Krebse, R. 88; Des rechten Auges Ärgernis, R. 88; Bei Hofe, R. 88; Erziehung des Menschengeschlechts 88; Amors Bekenntnisse 90; Günstling d. Fürsten, R. 91; Der arme Dichter, R. 91; Voll Dampf voraus, R. 92; Hochgebirge u. Ozean, R. 93; Manas, Gedanken über das Seelenleben unsrer Zeit 93; Maskenspiel d. Lebens, R. 94; D. Junggeselle, R. 94; Frauenliebe, R. 94; Karma u. Nirwana 94; Lorbeer, Erz. 94; Der Agitator, R. 95; Die Erbinnen, R. 96; D. Günstling d. Volkes, R. 96; Smaragda, R. 97; D. goldene Haus, R. 98; War sie schuldig? R. 98; Nur ein Weib, R. 99; Gerechtigkeit, R. 00; Zwei Frauen, R. 01; Liebesquadrille, R. 01; Der Mahatma, Geschichte e. Offenbarung 01; Gwendolin, R. 04.

Niemann, Frl. Joh., Roman. Langfuhr b. Danzig, am Johannisberge 7. (Danzig 18/444.) **B:** Kl. Studien, R. 77; Die Seelen d. Aristoteles, R. 86, 2. A. 89; Kehrseite d. Medaille, R. 86; D. beiden Republiken, R. 87, 3. A. 01; Rübezahl, R. 88; Henriette, R. 90; Gestern und heute, R. 91; Gustave Randerslandt, R. 92; Die Gesch. e. Trennung, R. 94; Die Ulrichsquelle, R. 95; D. Freiheit, Nn. 02; D. Nachtigall, R. 04.

Niemann, Karl, ⊙. Potsdam, Breite Str. 30. (Dessau 15/5 54.) **B:** Jwein, O. 77; Gudrun, O. 82; Coeur As, R. 88; Eingeschlossen, Lsp. 94; Wie d. Alten sungen, Lsp. 95.

Niemöller, Wilh., Stenographie, Lehrer u. Organist. Essen a. Ruhr, Gustavstr. 37. (Bochold b. Essen 6/6 61.) **B:** Neuer Lehrgang d. Gabelsbergerschen Stenographie: Verkehrsschrift Ausg. A. 96, 8. A. 04, Ausg. B. 96, 11.—13. A. 03, Ausg. C. 97, 7.—8. 03; Redeschrift 97, 5. A. 04; Über d. Unterricht in d. Stenographie 99. *

Nier, Frl. Anna Frieda, Roman, ✍. Dresden, Reißigerstr. 28. (Wohlbach 10/5 71.) **B:** Je länger, je lieber 93.

Nieß, Konr. (Pf. K. v. Alzey). St. Louis, Mo., 1515 Missouri Avenue. (Alzey 17/10 62.) **B:** Funken, G. 91, 2. A. 01; Dtsche Gaben 98; Rosen im Schnee, Weihn.-Sp. 00. ( )

Nieße, Benedictus, alte ✍, Altertumswissf., Dr. phil., o. UPr. Marburg i. H., Gartenweg 1. (Burg, Fehmarn 24/11 49.) **B:** Entwickelung d. homer. Poesie 82; Flavii Josephi opera 85/95 1—VII; Grundriß d. röm. Gesch. 89, 2. A. 97; Gesch. der griech. u. makedon. Staaten f. d. Schlacht bei Chäroneia 93, 99, 03 III; Flavii Josephi antiq. Jud. epitoma. 87/96; Kritik der beiden Makkabäerbücher 00.

Nieße, Frl. Charlotte (Pf. Lucian Bürger), Nov., ✓. Altona-Ottensen, Philosophenweg 14. (Burg a. F. 7/6 54.) **B:** Cajus Rungholt 86; Auf halbverwischten Spuren 88; Bilder u. Skizz. aus Amerika 91; Aus dän. Zeit 92, 2. Reihe 94; Eine von den Jüngsten 93; Die Allerjüngste 94; Licht u. Schatten 95; Erika 96; Geschichten aus Holstein 96; Die braune Marenz 97; Auf d. Heide 98; D. Erbe 99; Vergangenheit 02; Geschichten 03.

Nießen, Jos., (k.), ✓, Naturwiss., Sem.-Lehr. Kempen, Rh. (Straeten, Kr. Heinsberg, 27/8 64.) **B:** Naturgesch. Lebens- u. Charakterbilder 93 III, 3. A. 01; Heimatkund. Anschauungsunterr. 94, 2. A. 00; Demeters Grundsätze b. Erziehg u. b. Unterrichts 95; V. J. Dewora, d. trierische Overberg 96; 670 Pflanzenetiketten 95, 5. A. 03; Leseb. f. Fortbildgsschulen 98; Z. Gesch. von Schlebusch 98; D. Hohenzollern i. Glanze d. Dichtg 99; D. Fortbildgsschule 99; Chronik v. Dünnwald 00; D. Weltbau u. f. Meister 01; Im Reiche d. Blumen 02; Blumen und Zierpflanzen 02; Kunsthandwerker i. Tierreich 02; Herbariumblätter 04 u. a.

Nießen, Peter Heinr., (k.), ✓, ✉, Lokal✍, Red. Odenkirchen a. Rh. (ebda 10/10 61.) **B:** Anleitung z. Buchführung f. Bauern u. Handwerker; Gesch. d. Kreises Saarlouis II; Gesch. d. Kreises Merzig 98; Gesch. u. Sagen von der Saar 99; Burg Montcler 97; Die Abstammung des Marschalls Ney 99; Marschall Ney 02.

Nießner, Alois (Pſ. Louis Nicenère), DDeSchG., 𝒻, ♛, Kritik (Kunſt, Theater, Muſik), 𝔗, **Ue:** FI., Feuill.-Red. d. „Polit. Tageblatt". Aachen, Schildſtr. 4. (Wien 17_{10} 78.) **B:** D. Kultus d. Drachenbezwingers 00; Zur Geſch. d. Weltſprachen 01. ()

Nietzschmann, Herm. Otto (Pſ. Armin Stein), Volksſchr., Pfr. Halle a. S., An d. Moritzkirche 6. (Reutz 11_{1} 40.) **B:** Myſtr. Gottfried 71, 3. A. 92; Mönch v. Berge 72, 2. A. 93; Der alte Fritz u. ſ. Adjutant 77, 2. A. 91; Mich. Kirchner 78, 2. A. 98; L. Dorel 78, 2. A. 91; M. Luther u. Graf Erbach 79, 3. A. 97; Kath. v. Bora 79, 4. A. 97; A. H. Franke 80, 3. A. 94; Salzgraf v. Halle 80, 2. A. 91; Editha 81, 2. A. 96; In d. Dämmerſtunde 81, 2. A. 99; G. F. Händel 82 II; Königin Luiſe 83, 4. A. 97; D. Gr. Kurfürſt 86 II; D. Buch von Dr. Luther 88, 2. A. 03; Gellert 91, 2. A. 01; P. Gerhardt 97; Buch vom Magiſter Melanchthon 97; Aus allerlei Tonart 98; Gutenberg 99; Samuel Urlſperger 98; Joh. Friedr. Oberlin 99; Aus m. Bildermappe 00; Th. Münzer 01; Dr. Martinus u. Jgfr. Käthe 91; Geſch. der Stadt Halle a. S. 01; Fußſpuren d. Höchſten 02; Arnold Streyl, ein Schülerleben 03 u. v. a.

Nieuenstern, Maria v., ſ. Scala, M. v.

Nievert, Frl. Helene, Roman, **Ue:** E. Sachſa a. Harz., Hermannsklauſe. (Altona a. Elbe $10/_{7}$ 54.) **B:** Um eine Menſchenſeele 81; Was der Weſtwind erlebte, Skn. 03.

Nigg, Fräul. Marianne, 𝔉, Hrsgin v. „Frauen-Werke". Lehrerin. Korneuburg. **B:** Jubiläumsalmanach, G. 88; Biogr. d. öſterr. Schriftſtell. u. Dichterinnen 93; Öſtr. Handarbeit 94; L. Chimani 95; Blütenleſe aus den in Chicago präm. Dichtern u. Schriftſtellerinnen 98; Z. Gedächtn. an d. Minneſänger u. Dichter Ritter Ulrich v. Lichtenſtein zu ſeinem 700. Geburtsjahre 99; Streublumen, Erz. u. G. 00; Trient d. liebſte ſüdl. Stadt der † Kaiſerin Friedrich 01; Blumenreigen, G. 02.

Niggl, Anton, 🖃, 𝔗, Prof. a. d. Handelsakad. Innsbruck, Anichſtr. 7. (ebda $28/_{8}$ 63.) **B:** Verkannt u. vergeſſen, Eſſays 01; Grundzüge d. Statiſtik 02. *

Niggli, Arn., Muſik♛, Kritik, gew. Red. der „Schweiz. Muſikztg", Fürſprech. Aarau, Sch., Ob. Vorſtadt 948. (Aarburg $20/_{12}$ 43.) **B:** R. Schumann 79; Chopin 79; F. Schubert 79; F. Bordoni Haſſe 80; G. E. Mara 81; N. Paganini 82; J. Haydn 82; G. Meyerbeer 84; Schweiz. Muſikgeſ. 86; F. Dräſeke 87; Th. Kirchner 87; F. Schubert 88; Geſch. der Eidgen. Sänger-Vereins 1842—92; C. Löwe 97; A. Jenſen 99.

Nigra, B., ſ. Mohr, Bertha.

Nikel, Joh., (k.), †, D., o. UP. Breslau, Heil. Geiſtſtr. 14 a. (Sohrau, Ob.-Schl. $18/_{10}$ 63.) **B:** Lehre d. A. T. über d. Cherubim und Seraphim 99; Soz. Geſetzgebg des Dtſch. Reiches im verfloſſ. Jahrzehnt (1881|91) 91, 2. A. 93; Sozialpolitik u. ſoz. Bewegungen im Altert. 92; D. Monotheismus Iſraels in d. vorexil. Zeit 93; Allg. Kulturgeſch. 95; Herodot u. d. Keilſchriftforſchung 96; D. Wiederherſtellg des jüd. Gemeinweſens nach d. babylon. Exil 00; D. Reichsgeſetze üb. d. Kranken-, Unfall- u. Invalidenverſicherung 01; Geneſis u. Keilſchriftforſchg 03; Z. Verſtändigung über Bibel u. Babel 03.

Nikolowsky, Ant., ſ. Antony, F.

Nilas, E., ſ. Schulz, Gabriele.

Nilles, Peter, SJ., †. Valkenberg, Holland. (Viersen $16/_{7}$ 50.) **B:** Schutz- und Trutzwaffen im Kampfe gegen d. mod. Unglauben I 00, 8. A. 03, II 01, 5. A. 02.

Nilles, Nicol., (k.), Kirchenrecht, Liturgie, D., Dr. jur., o. UP. Innsbruck, Univerſitätsſtr. 8. (Rüpweiler $21/_{6}$ 28.) **B:** Fachſchriften.

Nippold, Friedr. Wilh. Franz, †, D., Dr. phil., o. UP., Prorekt d. Univ. Jena. (Emmerich $15/_{9}$ 38.) **B:** Handb. d. neueſten Kirchengeſch., 3. A. 80|03 V; Der Entwicklungsgang des Lebens Jeſu 95, n. A. 01; D. dtſche Chriſtuslied d. 19. Jh. 03 u. v. a. ()

Nippold, Wilh. Karl Alex., BB., ♂, ♛, Lit♛, Äſthetik, Kritik, Dr. phil. Bern, Briefadr.: Jena, Moltkeſtr. 1. (Bern $22/_{6}$ 74.) **B:** Herzog Bernhards Miſſion, dr. Sc. 92; Die Heimkehr, Dr. 93; Ein Opfer, Dr. 94; Sonnenuntergang, Dr. 94; Regierung d. Königin Maria Stuart v. England 95; Dämonen, N. 95; Junges Leben, N. 96; D. gute Schluß, N. 96; Lieder 97; Die Studentin, Dr. 97; Freiheit, Dr. 97; Ein Alpenmärchen, Dr. 97; D. Fürſten Fürſtentum, N. 98 III; Die Fürſten, Trilogie: D. Regent, Dr. 98; D. Königin, D. 98; Tagesanbruch, Dr. 98; Bei der Lieblingsdichterin, Dr. 98; Die Nacht d. Liebe, Dr. 98; Frösche u. Löwen 00; Der Zeiten Wende, Dr. III. 00; Wilhelm III., Prinz von Oranien (1650—1702), Erbſtatthalter v. Holland, König v. England 00; D. Geiger v. Thun u. d. Dtſchen üb. d. Schweiz, 2. A. 00; D. Schweiz im 19. Jahrh., 2. A. 00; Bergtouren v. d. Aralp, 2. A. 00; Bergtour. in d. ſiebenbürg.-rumän. Karpathen (transſylvan. Alpen), 2. A. 01; Oliver Cromwell, Wilhelm III. u. ihre Feinde v. Heute 01.

Nirrnheim, Hans, ♛, Dr. phil., wiſſ. Aſſiſtent im Staatsarchiv, Red. der „Mitteilgn des Vereins für Hamburg. Geſch.". Hamburg, Eppendorferbaum 11. (ebda $29/_{1}$ 65.) **B:** Hamburg u. Oſtfriesland in d. erſten Hälfte d. 15. Jh. 90. **H:** D. Handlungsbuch Vickos von Gelder ſen 95.

Nisius, Joh. Bapt., (k.), SJ., ✝, Exegese, D., Dr. phil., o. UP. em. Wien IX, Canisiusg. 12. (Trier 26|5 53.) **B:** Commentarii in Evang. 92.

Nissen, Gregers, Reiselit., Lehrer. Altona, Schl.-Holst., Eimsbüttelerstr. 70 I. (Soholm, Kr. Tondern 8|5 67.) **B:** Nordwestdeutschl. u. Dänemark 91 II, 3. A. 98. *

Nissen, Heinr., alte ♛, Dr. phil., o. UP. Bonn. (Hadersleben 3|4 39.) **B:** Ital. Landeskde I 84, II 02 u. m. a. (*)

Nithack-Stahn, Walther, ⚲, Pastor. Görlitz, Landeskronstr. 56 II. (Berlin 23/10 66.) **B:** Brutus, Tr. 92; Dtsche Weihnacht, ein deutsch. Spiel 96, 2. A. 00; Die Christen, Sch. 97, 2. A. 02; J. Böhme, B.-Sch. 98; Der Prozeß d. röm. Kirche gegen Galileo Galilei 02.

Nitsch, Harry (Pf. Heinz Hesbin), hum. Romane u. Erz., Redakt. d. „Verband". Dresden-A., Moltkeplatz 1. (Erfurt 1|3 67.) **B:** Junge Liebe 96; Schelmenlieder 98; Dummheiten 01; Aus d. Leben eines Piccolos 02; Der erste Zank 02; Humoresken 02; Das Mauseschwänzchen 02; Der Nebenbuhler 02; Eufrosine Lämmerschwanz 03; Der Kellnerapostel 03; Trolls Brautschau 03.

Nitsche, Adolf, ⚓, Ψ, Stenogr., Dr. phil., SchulR., Landesschulinsp. Innsbruck, Leopoldstr. 39. (ebda 14|6 50.) **B:** Versuch ein. einheitl. Lehre v. d. Gefühlen 86; Lehrb. d. Logik 88, 2. A. 89, verb. 90.

Nitschke, Frl. Anna, ♀, Nov., Kindergesch. Mexiko, Calzada de Chapultepec 13. (Oblau 31/1 58.) **B:** Freudvoll u. leidvoll 84; Weihnachten im Kindergarten I 89, 2. A. 00, II 02; Z. Pflege d. Familiensinnes 94; Volksmärchenspiele 04.

Nitschmann, Heinr., Lit♛, ♀, **Ue:** P SerbEF., Privatier. Elbing, Fischerstr. 10. (ebda 26|4 26.) **B:** resp. **H:** Dreißig slav. geistl. Melodien a. d. 16. u. 17. Jh. (mit G. Döring) 68; Album ausländ. Dichtung 68; Poln. Parnaß 60, 4. A. 75; Erinner. an Oliva 78; Iris, D. 80; Gesch. d. poln. Lit. 82, 2. A. 89; Hogia, E. 85; Dtsch. Land u. dtsche Lieder, G., 3. A. 87. **Ue:** Perlen franz. Dichtung 98.

Nivardus, Fr., s. Schlögl, Niv.

Nix, P. Herm. Jos., (k.), SJ., ✝, ♛. Exaeten b. Roermond, Holl. Limburg. (Aachen 13|1 41.) **B:** SS. Cordi Jesu cur sint addicti Societatis Jesu Filii 85, 2. A. 86; Notiones theologicae de cultu SS. Cordis 85, 2. A. 86; Exercitia spiritualia S. P. Ignatii, Versio literalis F. Roothaan 86; Cultus SS. Cordis Jesu 89, 2. A. 91; D. heil. Joseph, 4. A. 93; Wiedersehen im Jenseits, 3. A. 98. **H:** Dosenbach, Besuche d. heil. Altarsakram. 87, 3. A. 97; D. Allerseelen-Monat 76, 4. A. 94; Arnold, Nachahmung d. hl. Herzens Jesu 90, 7. A. 00.

Noack, Ernst (Pf. Ernst Neumann), ⚓, Naturheilkde, BürgerschLehrer. Leipzig, Wettinerstr. 14 II. (Giebichenstein b. Halle 13|8 70.) **B:** Heilg d. Nervosität durch intellig. Leibeszucht u. rationelle Lebenshaltg 01, 10. A. 03.

Noack, Friedr. (Pf. Dr. F. Idus), ♛, Politik, Nov., Satire, Dr. phil., Realsch.-Lehrer a. D., Red. d. „Köln. Ztg". Cöln, Waidmarkt 23|15. (Gießen 20|4 58.) **B:** Harbenberg u. d. Geh. Kab. Friedr. Wilh. III. 81; Quitten, Hum. 83; Sebast. Brandts Neues Narrenschiff 86, 2. A. 90; Italien. Stizzenbuch 99 II. **Ue:** Die Erziehg Viktor Emanuels III. 02; Italien. Patrioten 02.

Nöel, Frl. A., Nov. Wien I, Kölnerhofg. 1. (ebda 16|10 60.) **B:** Klein. Volk, Kindergesch. für Erwachsene 91; Fenella, Gegenüber, D. Augen d. Mutter, Nn. 00; Didiers Braut, N. 00; Orgelpfeifen 01. **MitB:** Wiener Kinder 95. [Jda.

Nogat, Mechthildis v. der, s. Schneider, Jda.

Nohaschek, Carl, Red. d. „Mainz. Anz.". Mainz, Große Bleiche 55. (ebda 27/7 54.) **B:** Winapoh, O.; La Biondella, O.; Die Teufelsmühle, Spiel-O.; Cartouche, Spiel-O. (mit Carl Laufs); D. drollige Florian, Lsp.; Chilina, N.

Nohl, Clemens, ✠, Schuldirekt. a. D. Neuwied, Pfarrstr. 44. (ebda 10|7 26.) **B:** Notwendigkeit d. Entferng d. Unterr. im Lat. aus dem Lehrplan d. Real- u. höh. Bürgerschule 69; Notwendigkeit e. gründl. Reform des Lehrplans für den Geschichtsunterr. 71; Wicht. Fragen, betr. d. Mädchenschulwesen 73; Mängel u. Mißstände im höh. Schulwes. 75; Pädag. Seminarien an Univers. 76; Neuer Schulorganismus 77; Wider d. Herrschprätensionen der Orthodoxie 82; Pädagogik f. höh. Lehranst. 86|90 IV; Der gemeinsame lateinlose Unterbau u. die Schulkonferenz v. 90 f.; Wider Uhlig 93; Der Ministerialerlaß v. 31. Mai 94 für das höh. Mädchenschulwesen 94; Leitf. f. d. Unterr.: 1. in der Elementarpädagogik, 2. in d. Kirchengesch., 3. in d. dtschen Literaturgesch., Poetik u. Jugendlit. f. Lehrer- u. Lehrerinnen-Bildgsanst. 96; Neue Beiträge z. Schulreform 98; Pädagogisches u. Persönliches 99; Lehrb. der Reform-Pädagogik, 2. A. III: 1. D. Lehranstalten, 2. Methodik, 3. Andere wichtige Fragen 01.

Nohl, Herm., klass. Ψ, lat. Lit., Dr. phil., GP. Berlin C, Klosterstr. 74. (Stromback 17|150.) **B:** Index Vitruvianus 76; Ciceronis orationes selectae 84|91 V; Rede f. Milo, erkl. 92; Rede f. Archias 94; Schülerkommentar zu Ciceros Reden 95|02 VII. ()

Nohle, Carl, ✠, ⚓, Dr. phil., ObLehr., Prof. Berlin W, Courbièrestr. 6. (Lü-

beck 4|5 56.) **B**: Staatslehre Platos 80; Gesch. d. dtsch. Schulwes. 96; Platons Politeia 98; Goethes Faust, Schulausg. 00.

Noeldechen, Wilh., Roman, Nov., Jugendschr., ♀, SanR. Naumburg a. S., Prov. Sachsen. (Wolmirstedt 11|5 39.) **B**: An d. Grenze 76; Vor fast tausend Jahren 83; Wiebert u. Sohn 83; London u. Paris 83; Romfahrt 85; Konrad u. Lindolph 85; Diesseit u. jenseit der Alpen 88; Steckenpferde 88; Wolf v. Wolfskehl 90; Peter Hele 91; In Schleswig 91; Ausstand — Aufstand 92; Reichsfest zu Mainz 92; York u. Wartenburg 92; Um Haares Breite 92; D. Zwillingsbrüder 92; Aufstand, Dr. 92; Straff u. schlaff erzogen 93; Martin Behaim 93; Im Bundschuh 93; Belagerg Leipzigs 93; Unter dem roten Adler 94; Schwarz und weiß 94; Der Wahrheit die Ehre 95; Nettelbeck, Jugendschr. 96; Die gold. Leiter, N. 96; Sonderbare Schwärmer, N. 96; Lambert Hadewart, Jugendschr. 98; Bei der Schwertprobe, Feldzugs-Erinner. 97; D. Stolzinger, Jugendschr. 95; Der zweite Pfeil, Jugendschr. 00.

Nöldeke, Theod., Orientalist, Dr. phil., o. UProf. Straßburg, Kalbsg. 16. (Harburg 2|3 36.) **B**: Gesch. d. Korans 60; Mundart der Mandäer 62; Ged. d. Urwa 63; Kenntnis der Poesie der alten Araber 64; Einige samaritanisch-arab. Schriften, d. hebr. Sprache betr. 62; Leben Mohammeds 63; Die Amalekiter 64; Alttestam. Lit. 68; Gramm. der neusyr. Sprache 68; Untersuchgen z. Kritik d. Alt. Test. 69; Inschriften d. Königs Mesa von Moab 70; Mandäische Gramm. 75; Kurzgef. syrische Gramm. 80, 2. A. 98; Die semit. Sprachen 87, 2. A. 99; Aufsätze zur pers. Gesch. 87; D. ghassanischen Fürsten 87; Pers. Studien 88, 92; Beiträge zur Gesch. d. Alexanderromans 90; Oriental. Skizzen 92; Das iran. Nationalepos 96; Zur Grammatik des klass. Arabisch 96; Fünf Moallakat 99|00. **Ue**: u. kommentiert: Tabari, Gesch. d. Perser u. Araber z. Zeit d. Sassaniden 79; Guidi, syr. Chronik 93.

Noldin, Hieronymus, (k.), SJ., Moral†, o. UProf. Innsbruck, Univ.-Str. 8. (Saturn 30|1 38.) **B**: Andacht zum h. Herzen Jesu 00, 7. A. 02; De principiis theol. moralis 99, 4. A. 04; De praeceptis Dei et ecclesiae 01, 4. A. 04; De sacramentis 00, 4. A. 03; De matrimonio 99, 2. A. 03; De sexto praecepto et de usu matrimonii 98, 6. A. 03.

Noll, Fritz, ✍, Dr. phil., Prf. an der landw. Akademie Poppelsdorf u. ao. UProf. Bonn, Niebuhrstr. 53. (Frankfurt a. M. 27|8 58.) **B**: Botan. Schriften.

?**Nölle,** E. A. Franz (Pf. Ernst vom Berge), ✍, ♂, Kritik. Essen. (Wesel 22|1 63.)

Noller, Gust. Adolf (Pf. G. A. Friedlieb), belehrende Prosa u. Lehrged., Stadtr. Pforzheim, Jahnstr. 5. (ebda 27|11 42.) **B**: Neujahrsgruß 89; Sittliche Gesellschaftsordnung 91; Durch Wahrheit z. Liebe 92, 4. A. 94; E. Freiheitskämpfer 95; Naturheilkunde fürs Haus 95; Weltreligionssterne 96|99; Dem Lichte zu, Ged. 98|99; Naturnahrg 95; D. Arbeiters Braut 96; Hygienische Strahlen, G. 99; Knospen u. Liebe, G. 99|00; Naturreligiöse Blüten, G. 99|00; Soziale Früchte, G. 99|00; Unser Garten, Ged. u. philos. Gedanken üb. Religion u. freidenk. Weltanschauung 99|01; Zielrichtung e. Religion ohne Konfession 01|02; Mattrie, Energie u. Intelligenz 01|02; Soziale Licht- u. Schattenseiten, Sch. 02|03; Bibel u. Babel, Sch. 03|04; Schiller-Denkmal, Dr. 03|04.

Nolopp, Peter, s. Wölfert, Otto.

Nolston, L. K., s. Kohn, Leop.

Nölting, Frl. Bertha (Pf. E. Heldt), Nov., ✍, ♂, ♀, **Ue**: E. Riga, Puschkin-Boulevard 6, Qu. 13. (Hamburg 11|1 48.) **B**: Ewige Liebe, E., 2. A. 81; Verwehte Spuren, E. 84; Zurück ins Leben 88.

Nölting, Johannes, Novelle, Dr. Hamburg, Lappenbergsallee 3. **B**: Bootbauers Friedrich, N. 03. (*)

Noltsch, Wenz. Ottok., (k.), DDeSchG., ♂, ✍, o. ThSchP., Historienmaler. Wien III/3, Strohg. 19. (ebda 28|2 35.) **B**: Hallstätter Träumereien, Bilder a. Wiens Vergangenh., Ged. 98; Bilder a. Wien, Erinn. e. Wiener Künstlers 01. ()

Nonnemann, Friedr., BP., BB., Kultsꝛ. Berlin-Großlichterfelde, Mittelstr. 8b. (Waltershausen b. Nakel 26|1 57.) **B**: Elsa 87; 1000 Jahre dtsche Kulturgesch. 90; Die Völkerwanderung u. die Kultur ihrer Zeit 90; Kurze Antworten auf brennende Fragen 90; Mod. Laiengedank. üb. Religu. Verwandtes 92; Christent. Ende 98.

Nonquis, s. Herrmann, Ant.

Noorden, Karl v., ✍, Dr. med., Prf., ObArzt am städt. Krankenh. Frankfurt a. M. (Bonn 13|9 58.) **B**: Üb. Albuminurie b. gesund. Menschen 86; Beiträge z. Lehre vom Stoffwechsel b. ges. u. kranken Menschen 92|95 III; Grundriß e. Methodik der Stoffwechseluntersuchungen 92; Lehrb. der Pathol. d. Stoffwechsels 93; Zuckerkrankh. u. i. Behandlg 95, 3. A. 01; D. Bleichsucht 97; Die Fettsucht 00; Abhandlgen üb. Pathu. Ther. d. Stoffwechsels 01|03 IV.

Norbert, Bruder, s. Stock, Norb.

Nord, German vom, s. Hantel, Georg.

Nordau, Max, Kultꝛ, ♀, Roman, Dr. med., Arzt. Paris, Rue Léonie 8. (Budapest 29|7 49.) **B**: Aus dem wahr. Milliardenlande, 2. A. 81 II; Paris n. d. 3. Republik, 4. A. 90; Seifenblasen; Krieg d. Millionen, Dr. 82; D. neuen Journalisten, Esp. (m. F. Groß); Paradoxe, 7. A. 01; Konven-

tionelle Lügen d. Kulturmenschheit, 18. A. 02; Ausgew. Pariser Briefe, 2. A. 87; B. Kreml z. Alhambra, 3. A. 88 II; Krankh. d. Jahrh., R., 6. A. 02 II; Gefühlskomödie, R., 3. Tauf. 92; Seelenanalysen, R., 2. A. 03; Entartung, 3. A. 96 II; D. Recht zu lieben, Dr., 2. A. 93; D. Kugel, Dr., 2. A. 94; Drohnenschlacht, R. 97 II; Dr. Kohn, Dr. 98, 3. A. 02; Zeitgenöss. Franzosen 01; D. Zionismus 02. ()

Nordau, Willy, Nov., ♆, Theaterfachwiss., ⊙, Hrsg. d. „Bühnenbot." und des „Österr. Bühnenfreund". Karlsruhe, Bad., Louisenstr. 38. (Bochow [18]/12 75.) **B:** Mod. Märchen, R.; Weihnachten des Gefangenen, Dr.; Marja, die schöne Wendin, Sch.; Die Wunderblume, Sch.; Im Korrektionshause erzogen, Sch.; Glückschehnen, mod. Dr.; Ausgestoßen, mod. Dr.; Die Schachtelmacher auf der Pariser Weltausstellung, P.; Carl Stülpner, Vst.; In X. vor hundert Jahren, Schw. 03.

Nordegg, L. v., s. Wilke, Adolf v.

Norden, A., s. Hinnius-Norden, Anna.

Norden, Eduard, klass. Ψ, Dr. phil., o. UP. Breslau. (Emden [21]/8 68.) **B:** In Varronis saturas Menippeas observationes 91; Beiträge zur Gesch. der griech. Philosophie 92; Die antike Kunstprosa v. 6. Jh. v. Chr. bis in die Zeit der Renaissance 98 II. ()

Norden, Erich, s. Eitner, Martha.

Norden, J., s. Hasselblatt, Jul.

Norden, Ludw. von, s. Hennecke, Ludw.

Norden, M. W., s. Wittenberg, Max.

Norden, Ottokar v., s. Kospoth, Will. Grf.

Norden, Walther vom, s. Grahl, Otto de.

Nordenbach, Jos. von, s. Pfeneberger, Joseph.

Nordenfels, s. Felsing, Otto.

Nordenholz, A., Nationalökonomie u. Soziologie, Dr. jur., Mit.Hrsg. d. Archivs f. Rassen- u. Gesellsch.-Biologie. Jena, Steiger 7. (Buenos Aires [1]/2 62.) **B:** Allg. Theorie d. gesellsch. Produktion 01. *

Nordhausen, Rich. (Pf. Caliban), BP., /, ✉, polit. Satire, Roman, Epos, Hrsg. d. „Gegenwart", Chefred. d. „Berl. Blatt.". Berlin W, Gleditschstr. 6. (ebda [31]/1 68.) **B:** Bismarckhetze 90; Gib uns Brot, Kaiser! 91, 11. Tauf. 92; Ehe denn die Schlacht beginnt 92, 4. Tauf. 94; Joß Fritz d. Landstreicher, E. 92, 3. Tauf. 93; Vestigia Leonis, E. 93, 4. A. 95; Urias Weib, R. 95, 6. A. 96; Die rote Tinktur, R. 95, 12. Tauf. 96; Sonnenwende, E. 95, 3. Tauf. 96; Deutsche Lieder 96; Das Gespenst, R. 96; Was war es? R. 98; Klärе Berndt, R. 99. **H:** Ars amandi, Zehn Bücher der Liebe.

Nordheim, H., s. Mensch, Herm.

Nordmann, Richard, s. Langkammer, Mary.

Nörenberg, Frl. Marie (Pf. M. Proßnitz), BB., Roman, Novellen. Stettin, Friedrich-Karlstr. 36. (Rittergut Proßnitz a. Rügen [29]/4 72.) *

Noris, Ferd. v., s. Gebhardt, Ferd.

Normann, F. H., s. Hansen, Fritz.

Normann, H., s. Mensch, Herm.

Nörrenberg, Constantin, dtsch. Ψ, Bibliothekwesen, Dr. phil., Bibliothek. an d. UBibl. Kiel. (Dormagen [25]/8 62.) **B:** Stud. zu d. niederrheim. Mundart. 84; D. Volksbibl. 95; Bücher- und Lesehalle 96; Die Bücherhallenbewegung i. J. 1897 98.

Norrmann, Tagetis, s. Loesche, Naëma.

Norst, Anton, Dr. jur., Univ.-Sekret. Czernowitz. (ebda [1]/5 59.) **B:** D. Kronprinz in d. Bukowina 87; Gut Heil 92; Am Pruth 93; Alma mater Francisco-Josephina 00; D. Verein z. Förderg d. Tonkunst in der Bukowina 03. (*)

Norz, André (Pf. Horst von Wellen), Reiseschriften, Hrsg. d. „Journal de Nice-Cimiez" u. d. „Illustr. Adria-Zeitung". Nizza, i. Sommer: Annenheim, Ostr. (Innsbruck.) **B:** Aus Herzensgrund, G. 82; Stubei, Tal u. Gebirg, Land u. Leute 97; Les Beautés du Pays d'Azur 96; Perles et Diamants, Monte-Carlo-Souvenir 98; Fleurs de Nice, Frauen-Typen aus d. Süden; Nice la Nuit, Kurstadt-Geheimnisse 00; Am Meeresstrande, Träumereien in Prosa u. Versen 01; Über Hotelindustrie in den Alpen 03; Neuester Führ. durch Nizza; Nizza, Kurstadt u. Leben, Gegend u. Leute; Nice la Belle; Milano elegante etc. *

Nösgen, Karl Friedr., ✝, D., o. UP., Konsist. R. Rostock, Friedr. Franzstr. 84. (Halberstadt [31]/3 35.) **B:** Fachschr. ()

Nostitz-Rieneck, P. R. v., SJ., ♆, Kult.-♆, ⚓. Feldkirch, Vorarlb. (Prag [18]/3 56.) **B:** Kard. Schwarzenberg 87; Problem d. Kultur 88; Eine Epistole aus dem Leben d. Grafen Leo Thun 94.

Nöthen, Carl Maxim., (k.), Kirchen-♆, ✝, ✎, Priester. Kleinenbroich. (Düssel, Rh. [18]/12 25.) **B:** J. v. Geißel 64; Jubeljahre u. außerord. Jubiläen d. kath. Kirche 75; D. hl. Maternus 81, 4. A. 00; Gesch. d. hl. Donatus, des Schutzpatr. geg. d. Blitz, u. Gebetb. z. Gebrauch b. Gewitter 95.

Nöthig, Theob., /, ✠, Leutn. a. D. Greves mühlen, Meckl. (Weißholz i. Schl. [25]/8 41.) **B:** Lichter u. Schatten, G., 4. A. 89.

Nöthling, Ernst, △, Prf. u. kgl. Baugewerkschl. Ob-Lehr. Hildesheim, Sedanstr. 24. (Erfurt [15]/9 49.) **B:** Formenlehre d. Baukunst 82, 2. A. 84; Schutz uns. Wohnhäuser geg. Feuchtigkeit 85; Eiskeller, Eishäuser u. Eisschränke, 5. A. 96. **H:** Siddons Kunst d. Schleifens, Färbens ꝛc. der Metalle, d. Steine, Horns u. s. w., 5. A. 97; Reinnells prakt. Vorschriften f. Mau-

rer, Tüncher ꝛc., 3. A. 98; Jeep, Der Asphalt, 2. A. 99; Tormin, D. Bauratgeber, 4. A. 03; Baustofflehre 04.

Nothnagel, Hermann, ✗, Dr. med., o. UP., k. k. Hofr. Wien I, Rathausstr. 13. (Alt Liegegöricke 28/4 41.) **B:** Fachschr. ()

Nottbeck, Eugen v., Rechts- u. Kultus, Dr. jur. et phil., Staatsr. Reval, Langstr., eig. Haus 133. (ebda 23/7 42.) **B:** Fachschriften. ()

Nottrott, L., Missions- u. Kirchenrat, Pfr. Spickendorf b. Landsberg, Bez. Halle a. S., Pr. Sachsen. Oppershausen 14/4 35.) **B:** Die Goßnersche Mission unter den Kols 74, 87; Aus der Wendenmission 97; Wie Herzog Moritz Wilh. v. Sachsen-Zeitz katholisch und wieder evang. wurde 98; Versuch einer röm. Reformation vor der Reformation 01.

Novák, Robert, klass. Ph, Dr. phil., UP. Prag, Kreuzherreng. 71 I. (Lebetsch 1/10 53.) **B:** Cicero, in Catilinam or. IV 85, 3. A. 99; Sallust., Jugurtha 86; Cicero pro Rosc. Am., de imp. Cn. Pomp.. p. Archia 88, 2. A. 96; Tac. Germ., Agr., Dial. 89, 2. A. 02; Cicero, Cato et Laelius 89, 2. A. 99; Tacitus, Ann. I—III 90; Livius, lib. I et II 90; Sallust, Catilina 91; Livius, lib. XXI et XXII 91; Cicero p. Mil., Lig., Deiot. 92, 2. A. 02; Tacitus Hist. lib. I et II 92; Gramm., frit. u. lex. Beobachtungen zu Vell. Paterc. 92 (böhm. m. lat. Auszuge); Caesar, Bellum civ. 93; Cicero p. Mur., Sull. 94; Gramm.-krit. Studien zu Livius 94 (böhm. mit lat. Ausz.); Curae Ammianeae 96; Observ. in script. hist. Aug. 96; Analecta Tacitea 97; Spicilegium Curtianum 99; Cicero, Divin., in Caec., in Verr. lib. IV 00; In paneg. Lat. studia gramm. et critica 01.

Nover, Jakob, Sagenforsch., Dr. phil. ODbLehr., Pfr. Mainz, Kaiser Friedrichstr. 25. (Offenbach 22/5 45.) **B:** Bedeutung u. Nachwirkung german. Mythol. f. d. Schule 80; Ursprung u. älteste Gestalt d. Nibelungensage 80; Nordgerm. Götter- u. Heldensagen 84, 3. A. 01; Bilder v. Niederrhein 82; Vater Rhein in Sage u. Dichtung, D. 82; Mainz 85; Götterdämmerung 87; Wilh. Tell in Poesie u. Wirklichkeit 87; R. Wagner u. d. dtsche Sage 89; Bühnenfestspiele i. Bayreuth 89; Rheinfahrt v. Mainz b. Köln 90; Deutsche Volkssagen 90; E. M. Arndt 91; D. Tiersage 93; D. Faustsage u. ihre poet. Gestaltung 94; Deutsche Sagen in ihrer Entstehung, Fortbildung u. poet. Gestaltung 95 f. II; Das alte u. das neue Worms 95; H. Sachs 95; Die Tannhäusersage u. ihre poet. Gestaltung 97; Wilh. Tell u. d. Freiheitskämpfe der Schweiz 99; Die Lohengrinsage 99; Herman der Cherusker 00; Karl d. Gr. u. seine Paladine 00; Maximilian, der letzte dtsche Ritter 00; Gutenberg u. die Bedeutg d. Buchdruckerkunst 00; D. Mythus von der Götterdämmerg, seine ethsiche u. pädagog. Bedeutung 02.

Nowack, Hugo, ✝, SemLehr. Marienburg, Wpr., Seminargebäude. (Brieg, Schl. 31/12 40.) **B:** Unterricht i. Deutschen 79, 9. A. 03; Sprachstoffe f. d. Volksschul. 84, 12. A. 03; Wandfibel 85, 3. A. 98; Geogr. 86, 10. A. 03; Evang. Relig.-Unterr. in d. Volksschul. 86, 4. A. 01; Deutsche Sprachlehre u. Rechtschreibg 87, 10. A. 03; Religionsbüchl. f. d. Kinder d. Unterstufe 88, 4. A. 01; Unterr. in den Realien I Geogr. 90, 4. A. 01; Wandfibel in Schreibschr. 96, 2. A. 00; Meth. Anleitg zum Schreib- u. Leseunterr. 96, 4. A. 03.

Nowack, Wilh., D., ✝, o. UP. Straßburg i. Els., Thomasg. 3. (Berlin 3/3 50.) **B:** Hieronymus u. die alttestamentl. Textkritik 75; Assyr.-babylon. Keilinschriften u. d. Alte Testament 78; Komment. zu Hosea 80; Kommentar zu den Sprüchen (Bertheau) u. zum Prediger (Hitzig) neu bearbeit. 83; Kommentar zu den Psalmen (Hupfeld 87/88 II; Lehrb. d. hebr. Archäologie 93 II; Kommentar zu d. kleinen Propheten 97, 2. A. 03; D. 1o3. Probleme in Israel 92; D. Entstehg d. israelit. Religion, 2. A. 96; Kommentar z. Buche der Richter u. Ruth 00; Komment. zu d. Büch. Samuelis 02; Die Zukunftsweisfagungen Israels in d. assyr. Zeit 02.

Nowak, Karl Friedr., ✝, Nov., Jurist. Wien VII, Seideng. 44. (ebda 1/1 82.) ()

Nübling, Eugen, Gewerbe, Dr. phil., Verlagsbuchh. Ulm, Frauenstr. 21. (ebda 28/5 56.) **B:** Ulms Baumwollweberei im MA. 90; Ulms Handel u. Gewerbe i. MA. 92/95, kl. Ausg. 99 f.; Judengemeinden d. MA. 96; D. Schustergewerbe i. Württ. 95; D. Ledergewerbe i. Württ. 97; Der Leinwand-Wanderhandel der rauhen Alb 98; D. Handelswege des M.-Alters 01; Ulms Handel im MA. 00; Aktenmäß. Darstellg d. Ulmer Wallniederlegung 02; Ulm unter Kaiser Karl IV. 02; Zur Währungsgesch. des Merkantilzeitalters 03.

Nürnberger, August, Kirchen, D., o. ö. UP. Breslau, Schmiedebrücke 35. (Habelschwerdt 6/1 54.) **B:** Aus d. lit. Hinterlassensch. d. heil. Bonif. u. d. hl. Burchardus 88; Ungebr. Kanonslg a. dem 8. Jahrh. 90; D. S. Bonit., Germ. Apost., Vitis . . . denuo edendis comment. 92; Vita S. Bonif. auct. Willib. Aus d. Münch. Hdschr. neu hrsg. 95; Die Namen Bynfreth Bonifatius 96; Papstt. u. Kirchenstaat 97 f. III; Synod. Rom. sub Zachar. 98; Neue Dokumente z. Gesch. d. P. A. Faulhaber 00; D. Epitaph des P. Andr. Faulhaber 02.

Nußpickel, Hasian, s. Rydegger, Hans.

Nyàri, Alex., Kunstꝛc., Dr. phil., ThSchDoz., Kustos der Nation.-Galerie. Budapest V, Nat.-Galerie. (Zala-Egerszeg [28]/8 61.) **B:** Joh. Kupeżky 89; D. Elisabethdom zu Kaschau 96; D. ungar. Kunstdenkmäler im Paulanerkloster zu Czenstochowa (franz. u. ung.) 01.

Nydegger, Hans (Pſ. H. N. Egger, Hiesel Gottwalt, Hilarius Schartenmeyer, Megerle-Mutki, Hasian Nußpickel), /, Volkserz., Humor, Publizistik, Red. d. „S. Dorfzeitg.". Zürich III, Zentralstr. (Guggisberg [13]/348.) **B:** Schweizer Dorfkalender 75, 76; Tannmatter, Erz. 78; B. d. Kessiggrube, 3. Erz. 85; Der Leierkasten 88; Schwizerdütsch 84; Berner Volkskal. 85; W. Tell 85; Blätter d. Erinnerg an Gen. U. Ochsenbein 90, 91; Hansli u. Hans 91, 94, 98; D. wilde Hämmel, 92, 94, 98; Wälsche Zung ist untrüw. Erz. 93; Hans d. Chühjer oder Uese Muni het's, Erz. 94; Thürst am Schwendelberg, in mundartl. Versen 94, f., 98; Joggeli-Kal. 94, 97 ff.; Fischer von Seelisberg 00; Ein Liebesopfer, Unstät und flüchtig, 2 Erz. 01.

O.

Oebbeke, Konrad, ⊕, ▲, Dr. phil., o. ThSchPl. München, Jägerstr. 9/3. (Hildesheim [2]/11 53.) **Neubearb:** v. Kobell, Tafeln z. Bestimm. d. Miner. 84, 3. A. 01; derſ., Mineralogie (m. E. Weinſchenk) 99.

Oberberg, Mary, Nov., /. Berlin SW, Zimmerstr. 40.

Oberbreyer, Max, Politik, klaſſ. Ψ, ♔, Lit.♔, /, Krit., **Ue:** LGFI, Dr. phil. Leipzig, Roßstr. 17. (Magdeburg [24]/6 51.) **B:** Analecta critica ad Taciti dialogum 75; Dtſche Lit.-Geſch. 77; Alte, mittl. u. neuere Geſch. 78 III; Reform der Doktorpromotion, 3. A. 79; Heit. Geſchichten 81; Ordensbüchlein 87; Fürſtl. Charakterzüge 88, 2. A. 93; Unſ. Kaiſer u. unſ. Kaiſerin 89; Die Roßtrappe 90; Prinzregent Luitpold v. Bayern u. d. kgl. Familie 91; Die Angſt der Proteſtanten v. d. Jeſuiten 91; D. neue Programm d. Sozialdemokratie 91; D. Leipz. Sittlichkeitsbewegung 92; Für u. gegen d. Jeſuiten 92; Bilder aus Bad Kiſſingen 92; Saalburg i. Reuß 92; Heil Wettin 93; Vier Jeſuitenlieder 94; Herz. Friedr. v. Anhalt 96; Charakterzüge Kaiſer Wilh. d. Gr. 97; Graf Heinr. VI. u. Fürſt Heinr. XXII. Reuß ä. L. 97; König Albert u. Königin Carola v. Sachſ. 98; Kiſſinger Badeplaudereien 98, 2. A. 99; Papſt Leo XIII. 03. **H:** Jus potandi 79, 6. A. 90; Moritz, Götterlehre; Vom ſchweren Mißbrauch des Weines, 3. A. 93; Meier Helmbrecht; Boner, Edelſtein; Machiavelli, Buch vom Fürſten. **Ue:** Homer, Demoſthenes, Platon, Lucian, Theophraſt, Xenophon, Cicero, Cäſar, Nepos, Salluſt, Tacitus, Petron.

Oberdieck, Frl. Marie, ♀, beſ. in ſchleſ. Mundart. Breslau, Ohlauufer 42 II. (ebda [7]/12 67.) **B:** Balſamindel 01; Sommer- u. Winterſoaat 03. *

Oberdörffer, Peter, (k.), D., †, Geſellſchaftslehre, vormals Hrsg. d. „Cölner Correſp." Cöln a. Rh. (Breidt [21]/12 52.) **B:** De inhabitatione Spiritus saneti 91; Verzeichn. geeigneter Bücher u. Bühnenſtücke für kathol. Vereinsbibl. 94.

Oberhummer, Eug, ⊕, ♔, Dr. phil., o. Up. Wien IX/2, Alſerſtr. 28. (München [29]/3 59.) **B:** Phönizier i. Akarnanien ꝛc. 82; Akarnanien, Ambrakia, Amphilochien, Leukas im Altertum 87; Conſtantinopolis 99; Konſtantinopel unt. Sultan Suliman d. Gr. 02; Cypern, e. Landeskunde auf hiſt. Grundl. 03. **H:** Jahresber. d. Geogr. Geſ. in München 10—14 (1885—91), 18—20 (00|02); Feſtſchr. d. Geogr. Geſ. in München 94; Aventins Karte v. Bayern (m. J. Hartmann) 99.

Oberkofler, Anton (Pſ. Alex. Wohlgemuth), (k.), Journaliſtik, ♀, Kanonikus, päpſtl. Kämmerer. Bozen, Café Kuſſeth, III. ([13]/6 28.) **B:** Bilder a. d. Tiroler Volksleben 59; Spiegelbilder a. d. Volksleben 61; Schattenbilder aus bemſ. 61; Unterſcheidung der Geiſter 62; Zufälle, die nicht Zufälle ſind 65, 2. A. 66; Zur Aufklärung von zwei Lichtfreunden 64; D. Puſterthaler Bahn 72; Viator Viatori fidelis 75; Florale Poeseos christ. 83; Calendarium Poeticum 90.

Oberländer, ſ. Rehfus, Carl.

Oberländer, Heinrich, Dramaturgie, Kgl. Hofſchauſpieler. Berlin SW, Yorkſtr. 84. (Landeshut, Schl., [23]/5 34.) **B:** Übungen zum Erlernen e. dialektfreien Ausſprache, 6. A. 03; Dramat. Szenen f. den Unterricht 82, 3. A. 97 III; Fünf einaktige Bühnenſpiele 99.

Oberländer, Leopold Guſtav (Pſ. Leopold Guſtav), Roman, Nov., ♀, Kritik. München, Schellingſtr. 3. (Frankfurt a. M. [4]/7 74.) **B:** Süſette, hiſt. R. 96.

Oberleiter, ſ. Oberparleiter, Ignaz.

Obermayer, Albert Edler v., ∩, öſtr. Oberſt, Lehrer der ∩ an der Techn. Milit.-Akad. Wien VI, Gumpendorferſtr. 43. (ebda [3]/1 44) **B:** Zur Erinnerung an Joſef Stefan 93; Leitf. f. d. Unterr. d. Phyſik an d. Techn. Milit.-Akad. 99.

Obermayer, Frau Aurel. (Pſ. Anonyma), / u. Erz., Hofr.-Wwe. Wien XV, Mariahilferſtr. 140. (Dobromil [25]/9 45.) **B:** Technik d. Kunſtſtrickerei 96; E. neues Mittel, Lſp. 99.

Obernberg, Carl v., Statiſtik, Dr. phil. Frankfurt, M., Mendelsſohnſtr. 81. (ebda [6]/7 30.) **B:** Statiſtiſches betr. Frankfurt.

Oberndorff, Graf Carl, ♀, /, Satire.

Lavahof b. Cilli, Steierm. (Schloß Rieden $^{10}/_{8}$ 76.) **B:** Bunte Blätter, G. 94, 2. A. 97. **H:** Erinn. einer Urgroßmutter 02.

Oberndorff, Marie Gräfin (Pf. Leo Teffenberg), DDr Sch G., ✍, Private, Roman. Wien I, Krugerstr. 10. (Rieden $^{31}/_{8}$ 67.) **B:** Die Rheda von Rothenhof, N. 93. ()

Oberparleiter, Ignaz (Pf. Oberleiter), DDr Sch G., ⚙, Bürgerschul-Lehrer. Kapitz, Böhm., Landstr. 38. (ebda $^{9}/_{4}$ 46.) **B:** Der Zankapfel, Vst. 99; Der Findling, N. 00; Die Scheinheiligen, Vst. 00; D. Berghof, Volks N. 02; D. Irrlichthof, Vst. 03.

Obersteiner, Heinr., Naturw., Psychol., Dr. med. et chir., o. UP. Wien XIX, Billrothstr. 69. (ebda $^{18}/_{11}$ 47.) **B:** Anleitg b. Studium d. Baues d. nervösen Zentralorgane 88, 4. A. 01; Arbeiten aus d. neurol. Institut 92/03 X; Lehre vom Hypnotismus 93.

Oberwinder, Heinr., CP., Polit., Sozialwiff., Polit. Red. d. „Dresd. Anzeig" Dresden, Fürstenstr. 83. (Weilburg $^{14}/_{8}$ 45.) **B:** Sozialismus u. Sozialpolitik 86; Vor der Entscheidung 95; Gegen die Umstürzler 98; Weltmachtpolitik und Sozialpolitik 00; Die Weltkrisis u. die Kulturaufgaben des Deutschen Reichs 01.

Obser, Karl, ♛, Dr. phil., Archiv R., Mitgl. d. Bad. Histor. Kommiss., Red. d. „Zeitschr. f. d. Gesch. d. Oberrheins". Karlsruhe, Bad., Westendstr. 27. (ebda $^{16}/_{60}$.) **B:** Bischof Wilfrid v. York 84; Markgraf Georg Friedr. v. Baden u. das Projekt e. Diversion a. Oberrhein 90; Polit. Korresp. Karl Friedr. v. Baden, III 93, IV 96, V 01; Erinnerungen aus d. Leben d. Freiin Karoline Freystedt 01; Voltaires Beziehungen zu der Markgräfin Karoline Luise von Baden-Durlach u. dem Karlsruher Hof 03.

Obst, Arthur, PA., ♛, Dr. phil., Red. des „Hamb. Fremdenbl.". Altona-Bahrenfeld, Schubertstr. 12. (Wittenberge $^{26}/_{9}$ 66.) **B:** D. Insel Neuwerk 88; Verf.-Gesch. Hamb. b. 1300 90; Gesch. d. Cuxh. Tagebl. 92; Grandauer Gedenkbuch (bearb.) 92; Die Nachtigall, Märchendichtg 94.

Obst, Emil, Lokal ♛, Heimatkunde, Sammelwesen, Heraldik, Kirchenrendant, Leiter der städt. Sammlg für Heimatkunde u. Gesch. d. Kreises Bitterfeld. Bitterfeld, Plan. (Leipzig $^{14}/_{8}$ 53.) **B:** Festschr. z. Jub. d. 150jähr. Bestehens d. Schützen-Ges. z. Bitterfeld 84; B. u. Umg. während d. 30j. Krieges 87, 2. A. 00; Beschreibg u. Gesch. d. Kreises B. 87/88; Festzeitung zum 250j. Jub. d. Fleischer-Innung zu B. 88; Führer durch B. u. Umg. m. Stadtplan 93; Muldenstein bei B. u. das ehemal. Kloster Steinlausigk 95; D. Vorgänge z. Leipziger Völkerschlacht 99.

Obst, Georg, 🏛, Finanz- u. Handelswiff., Dr. d. Staatswiff., Wechselstuben-Vorsteher d. Dresdner Bank. Berlin-Halensee, Bornimer Str. 9. (Breslau $^{25}/_{8}$ 73.) **B:** Kapital-Anlage u. Wertpapiere 97, 6. A. 02; D. Depositen- u. Kontokorrentverkehr 98, 6. A. 04; Wechsel-ABC 98, 4. A. 02; Theorie u. Praxis d. Checkverkehrs 99; Geld-, Bank- u. Börsenwesen 00, 2. A. 03; Wechsel- u. Checkkunde 00; Organis. d. Zahlgsverkehrs 01, 2. A. 02; Was muß d. Aktionär wissen? 01; Das Notenbankwesen in den Vereinigten Staaten v. Amerika 03.

Oechelhaeuser, Adolf v., Lit. ♛, Kunst-♛, Dr. phil., TH Sch P., Hof R. Karlsruhe, B. B: D. Miniaturen der Univ.-Bibl. zu Heidelberg 87/95 II; Der Bilderkreis z. Wälschen Gaste d. Thomasin von Zercleare 90; Das Heidelberger Schloß 91 u. 02; D. mittelalterl. Wandgemälde im Großh. Baden I 94; Kunstdenkmäler des Großh. Baden IV, 1. 95, 2. 97, 3. 01; D. kunstgeschichtl. Unterr. a. d. dtschen Hochschulen, Festrede 02. ()

Ochsenius, Carl (Pf. Nicolas Rusche), Montangeol., ▲, **Uc:** S, Dr. phil. h. c., Konsul a. D. Marburg i. H., Renthofstr. 13. (Cassel $^{9}/_{8}$ 30.) **B:** Bildg d. Steinsalzlager 77; Chile, Land u. Leute 84; Bildung d. Natronsalpeters 87; Bildung der Kohlenflötze 92; Barrenwirkungen 93; Kochsalz 96; Unsere Mutterlaugen-Salze 97; Kali d. oberen Zechsteins 01; Wüstenbildg 02; Wasserkissen 03.

Oechsler, Robert, Humor, ✉, L Ger M. Rottweil, Württ. (Heilbronn $^{29}/_{4}$ 51.) **B:** Was der Neckar rauscht, G. 90; Von hoher Warte 92; Gedichte 98.

Oechsli, Wilhelm, ♛, Dr. phil., o. Prof. a. Polytechn. u. Univ. Zürich. (ebda $^{6}/_{10}$ 51.) **B:** Über d. Hist. Miscella u. d. Anonymus Valerianus 73 II; Bilder a. d. Weltgesch. 78/79 II, 4. A. 03; Lehrb. f. d. Gesch.-Unterr.; Allg. Gesch. 83, 2. A. 94; dto. Schweizer-Gesch. 85, 2. A. 94; Quellenb. z. Schweizer-Gesch. 86, 2. A. 00; N. F. 93; Z. Sempach. Schlachtfeier 86; Orte u. Zugewandte, Bd. XIII d. Jahrb. f. schweiz. Gesch. 87; Bausteine z. Schweizergeschichte 90; Beziehungen der Schweiz. Eidgenoss. z. Reiche b. z. Schwabenkrieg 90; Anfänge d. Schweiz. Eidgenoss. 91; D. Verbündeten u. d. Schweiz. Neutralit. 98; D. Schweiz in den Jahren 1798 u. 1799 99; Gesch. d. Schweiz im 19. Jahrh. I 04.

Odenthal, Jac. (Pf. Frohe-Wanderblut), (K.), Reiseschild., ✉, Pfr. Mülheim a. Rh., Danzigerstr. 53/55. (Berg. Gladbach $^{9}/_{8}$ 58.) **B:** Notiz z. Mülh. Gottestracht 86, 2. A. 96. ()

Oder, Till v. der, s. Clobes, H. W.

Oderwald, Hermann, s. Thielscher, Herm.

Odrich, Otto, Verkehrswesen. Berlin-Großlichterfelde, Anh. Bahnh., Dorffstr. 20. (Berlin $^{20}/_{8}$ 65.) **B:** Z. Reformfrage des Personentarifs d. Eisenbahnen

in Deutschland 91; D. Insel Sylt 91; Wanderungen durch d. Märkische Heimat südwestl. von Berlin bis z. Fläming 96.

Oefele, Baron Felix, med. Chemie u. Kultur♛ (der Hieroglyphen- u. Keilschriftkultur), Dr. phil., prakt. Arzt. Bad Neuenahr. (Wildberghof $^{24}/_{12}$ 61.)

Offermann, Alfr. Frhr. v., DOeSchG., ⊙, Sozialwiss., Rentier. Brünn, Dornröffelg. (ebda $^{16}/_{7}$ 51.) ()

Öffner, Frz. Xav., (k.), ♛ (Biogr. i. bes.), ⚒, Curatpriester. Heilig Kreuz b. Kempten, Allgäu. (Nördlingen $^{23}/_{7}$ 68.) **B:** Leben d. seligen Crescentia Höß von Kaufbeuren 00, 2. A. 01; D. selige Maria Crescentia Höß v. Kaufbeuren, Dchtg 01; Die Schule d. sel. M. Cresc. Höß v. Kaufbeuren, Katechet. Lehrb. 01; Christoph von Schmid, Dchtg 01; Brief a. d. Christkind, Bühnenst. 01.

Öffner, Max, ♐, ☿, Dr. phil., GPrf. Ingolstadt. (Augsburg $^{22}/_{12}$ 64.) **B:** D. Psychologie Gh. Bonnets 93; D. Willensfreiheit 03.

Ofner, Jul., ℞, Dr. jur., Advokat. Wien I, Wollzeile 12. (Horschenz $^{20}/_{8}$ 45.) **B:** Zur indukt. Methode im Recht 81; Beitr. zur exakten Rechtswiss. 83; Recht z. leben 84; Rechtsprinz. d. Arbeitslohnes 84; Servitutenbegriff nach röm. u. österr. Recht 84; Recht auf Arbeit 85; N. Ges. u. Heimstättenrecht 86; Wert u. Arbeit 87; Urentwurf u. b. Beratungsprotokolle d. österr. allg. BGB. 87; Rechtstheorie u. hist. Schule 88; Grundgedanke des Weltrechtes 89; Reformvorschläge z. Strafgesetzentwurf 90; Österr. Sachenrecht 93; Erfurter Programm 94; Studien soz. Jurisprudenz 94; Rechtstheoretische Bemerkungen 98; Das Recht des Andern 02; D. Gefahr des Parlamentarismus für das Recht 03.

Ohl, Ludwig, ⚒, W. Ittlenheim b. Straßburg i. E. (Mommenheim $^{12}/_{10}$ 61.) **B:** Bertha v. Landsberg 95; Maria Dusenbach 96; Gesch. d. Stadt Münster u. ihrer Abtei i. Gregorienthal 97; Les Trappistes en Alsace-Lorraine 98; Gildweiler, geschichtl. Notizen 99; Der Tourist im Wasgau; Was ich hörte 01.

Oehl, Wilhelm, ⚒, humor. Erz. i. schles. Mundart, Sparkassenbeamter. Grulich, Böhmen. (ebda $^{12}/_{9}$ 60.) **B:** Vo drheeme! 97, 2. A. 98; Drheeme is drheeme 00.

Ohlenschlager, Friedr., (k.), präsidt. u. röm. Zeit v. Bayern, Dr. phil., GRektor d. Ludw.-Gym. München, Gabelsbergerstr. 20 a. (Niebernberg $^{2}/_{8}$ 40.) ()

Oehler, Hugo, ⊙, satir. ⁄. Berlin, Nürnbergerstr. 28. (Troppau $^{13}/_{6}$ 77.) **B:** Eine Überraschung, Schw. 98; Schicksal, Sch. 98; Abschied, Dr. 99; Gegen Jedermann etwas, St. 00; D. heilige Ehe, Dr. 01; D. Tugendhafte, Schw. 03.

Oehler, Raimund, klass. Archäologie u. Topogr., Dr. phil., Prf. d. K. Kadetten-Korps. Berlin-Großlichterfelde, Chausseestr. 24 I. (Halle a. S. $^{23}/_{5}$ 52.) **B:** De Tiberiani quae feruntur fragmentis 79; Bilderatl. z. Cäsars Büch. de bello Gallico 90; Klass. Bilderbuch 92, 2. A. 92; D. letzte Feldzug des Barkiden Hasdrubal und die Schlacht am Metaurus 97.

Ohlert, Arnold, Ob Lehrer a. d. Vorstädt. Realsch. Königsberg i. Pr. **B:** Engl. Unterrichtswerk 97/98 V; Das Studium d. Sprache u. d. geist. Bild; Modern u. a. Nn. 99. ()

Oehlmann, Carl, Politik, Roman, Chefred. d. „Geraischen Tageblatts". Gera, Reuß, Bismarckstr. 27 p. (Braunschweig $^{6}/_{12}$ 60.) **B:** Führer durch Blankenburg a. Harz u. Umg.; Im Banne der Schuld, R. 97; Aus niederm Hause, R. 02.

Oehlmann, Ernst, ●, Dr. phil., Prf., Leiter der Humboldtschule. Hannover-Linden, Beethovenstr. 2. (Stade $^{21}/_{1}$ 49.) **B:** Erläut. für d. schulmäßige Behandlung des Hirtschen Anschauungsbildes „Hauptformen d. Erdoberfläche" 87, 2. A. 99; D. tsch Kolonien 94, 2. A. 99; Ist es möglich, d. tsche Auswanderg nach Kleinasien abzulenken? 94. **H:** Seydlitz, Geogr. 85/02; Landeskde v. Braunschweig u. Hannover 89, 2. A. 99; „Rechts u. links der Eisenbahn" (Hamburg-Bebra-Frankfurt a. M.).

Ohlsen, Jörg, s. Blumenreich, Paul.

Ohly, Christian Adolf, ⚒, ⊙, Gymn.-Assistent. Würzburg, Kgl. Altes Gymnasium, Maistr. 8. (Dernbach, Hessen-Nassau $^{16}/_{6}$ 74.) **B:** Ingeborg, Sch. 01; Rheingold, ges. Dichtgn 02. ()

Ohmann, Karl, Naturm., Hygiene, Red. u. Verleger d. „Corresp. Ohmann" usw. Lübeck, Klosterstr. 5. (Liegnitz $^{24}/_{4}$ 54.)

Oehmke, Frau Henny, geb. Krollmann, Kult.♛, Musik♛, Nov., Rom. Berlin SW, Teltowerstr. 27. (Oldenburg i. Gr. $^{23}/_{5}$ 57.) **B:** Schwarz u. Rosig, Nn. 89; Eva Normann, R. 91; Unt. Blumen u. anderes, Nn. 93; Lina-Walzer 95; Aus unsern Tagen, Nn. 96; Frau Magdalena, R. 97; Maienfrost, Nn. 97; Aus allen Kreisen, Nn. 98; Im Bannkreis d. Pflicht, R. 99; Ein mod. Ismael, R. 00; Heimgefunden, R. 02.

Ohneforge, Friedrich, ⚒, Uc: Schw., Dir. d. Stadtschule. Sebnitz i. S. (Soldin $^{13}/_{9}$ 34.) **B:** Große deutsche Jubeljahr 88; Jubelfeier d. Hauses Wettin 89; Esaias Tegnérs Frithjofssage 92; Wilhelm d. Gr., Festdichtung 97; Schwedensang, I. Es. Tegnérs ep. u. lyr. Dichtungen 97; Englands Sünden in Südafr. 00.

Oehninger, Friedr., ✝, Pfr., Red. v. „Für Alle". Laufen bei Schaffhausen, Schweiz. (Elgg $^{17}/_{3}$ 37.) **B:** Altes u. Neues a. d. Schatz christl. Erkenntnis 78/80; Mod. Spiritismus 80; Rede des Stephanus nach

ihrer Bedeutg f. d. Gegenw. 80; Prinzip, Beruf u. Entartung d. Protestant. 81; Anfechtgn 84; Ehe u. Ehehindernisse nach Gottes Gebot 86; Abriß christl. Lehre für Kirche, Schule u. Haus 86, 2. A. 92; Miniaturbild aus pers. Verkehr mit Vertretern versch. Kirchen u. Richtgen 93; Wahrheiten f. unsre Tage 93; PaulDehninger 94; Grunddogrifte d. Pastoralbr. 96; Gesch. d. Christent. in s. Gang durch d. Jahrhte 97, 5. A. 02; Christent. u. mod. Weltanschaug 99; D. Leben Jesu 02.

Ohorn, Ant., Epik, ✝, Nov., ☽, Lit. ♛, Dr. phil., Prof. an der Kgl. Gew.-Akademie. Chemnitz, Kaßbergstr. 17. (Theresienstadt $^{22}/_{7}$ 46.) **B**: Dorfengel, N. 72; Flieg. Holländer, E. 73, 3. A. 93; Uhrmacher v. Straßb., Dr. 75; Grundzüge d. Poetik 76, 2. A. 85; H. Sachs, Erz. 77; Tochter Jubas, E. 78; Wanderungen in Böhmen 79, 3. A. 91; Eisenkönig, Erz. 79, 3. A. 97; A. niedr. Stande, N. 79; Grundzüge d. Lit.-Gesch., 3. A. 98; Schlichtes Volk, ep. Dchtg 80; Komm den Frauen zart entgegen, Lsp. 80; Klosterzögling, N., 2. A. 81; D. weiße Falke, Erz. 81, 2. A. 95; Im Lotto des Lebens, N. 81; Wartburgsänge 81; Madonna, E. 83; D. Pfaffe Amis a. d. Mhd. 83; Wie sich Herzen finden, N. 83; In czechischen Wettern, E. 84, 2. A. 85; Marschall Vorwärts, Erz. 84, 4. A. 99; Heimchen, G. 86; Es werde Licht, R. 86; Von deutscher Art 87; Fürst u. Bürger, Sch. 88; Deutsch. Fürstenbuch 89; Im Cölibat, R. 90; Hexe v. Szegedin u. andere Nn. 90; Emin, der weiße Pascha im Sudan, Erz. 90; D. dtsche Lied, Erz. 91, 2. A. 01; E. Märchen, Lsp. 91; Fahnenwacht, G. 91; Bürgermstr. v. Lübeck, Erz. 91, 2. A. 92; In gerechter Fehde, G. 92; D. Kommandant v. Königstein, Lsp. 92; Der Ordensmeister, E. 92; D. Helden d. Küste, Erz. 92, 2. A. 97; Wenn sich zwei Herzen scheiden, R. 93; Brevier u. Fiedel, G. 93; Herzog Ernst II. 94; Buch v. eisern. Kanzler 94, 3. A. 99; Das neue Dogma, R. 95 II, 2. A. u. d. T.: Los von Rom 03; Sedania, Festsp. 95; Der letzte Staufe, Erz. 96; Um Glauben u. Glück, R. 96; Das dtsche Gewissen, D. 96; Deutsch. Dichterbuch 97; Lützows wilde Jagd, Erz. 97; Rübezahl, ep. D. 97; Karlsschüler und Dichter, Erz. 97; Albrecht d. Beherzte, Festsp. 98; An Weimars Musenhofe, Erz. 98; Schiller u. Goethe, Erz. 98; Der Tempelhauptmann, R. 98; Aus Tagen deutsch. Not, Erz. 98; Die Dichterfürsten, Erz. 98; Im Zwielicht, N. 99; Kais. Rotbart, Erz. 00; Altdeutscher Humor 02; Deutsches Erbe, R. 02; Im Zeichen d. Sturmes, R. 03; Ruhland, G. 03.

Ohr, Wilhelm, ♛, Dr. phil., Mitarb. d. Württ. Kommission f. Landesgeschichte. Tübingen, Hirschauerstr. 5. (Wien $^{23}/_{9}$ 77.) **B**: Der Karolingische Gottesstaat in Theorie u. Praxis 02; La leggendaria elezione di Carlomagno a imperatore 03; D. Kaiserkrönq Karls d. Großen 04. *

Ohrem-Bonn, Herm. Jos. (Pf. Alphons v. Rhein), (k.), PA., ⁄, ✝, F. **Ue**: EFSI, Red. d. „Rhein. Merkur". Cöln a. Rh., Alte Wallg. 14. (Bonn $^{28}/_{8}$ 63.) **B**: Kais. Friedr. d. Gute 88, 3. A. 93; Kirchenlied in d. Volksschule 90; Fröhl. Rheinland 92; Aus Span. großer Zeit 00.

Ökander, Gust. H., s. Hausmann, Gust.

Oeke, Wilh., (k.), ✝, Nov. Kühlsen, Westf., Post Neuenheerse. (Neuenheerse $^{5}/_{4}$ 64.) **B**: Bibl-Sonettes 96; D. güld. Krönlein 97.

Olaf, Henry, s. Pistohlkors, Harry v.

Olandus, J., s. Fuß, Bernh. Jos.

Olbrich, Karl, Dtsche Sprache u. Volkskunde, Dr. phil., ObLehr. Breslau IX, Martinistr. 8. (Groß-Glogau $^{30}/_{11}$ 65.) **B**: Goethes Sprache und die Antike 91. *

Olden, Balder (Pf. Olaf Balder), ASB., ⁄, ✝, Kritik. Berlin-Halensee, Ringbahnstr. 117. (Zwickau i. S. $^{26}/_{3}$ 80.) *

Olden, Hans, PB., ☽, Nov., ⁄, Roman. Berlin-Grunewald, Gneistr. 10 a. Frankfurt a. M. $^{5}/_{6}$ 59.) **B**: Ilse, Sch. 88; In d. Singakad., Genreb. 88; Gewitterfegen, Sch. 89; Geigenfee, Lsp. 90 (m. P. v. Schönthan); Glücksstifter, Dr. 91; D. kluge Käthe, Lsp. 93; Thielemanns, Lsp. 94; D. offiz. Frau, Sch. 96; Nellys Millionen, Lsp. (m. W. Hegeler) 98; Finale, D. 99; Ein Gastspiel, Kom. (mit Ernst von Wolzogen) 99; Tannhäuser, N. 01; Hermann u. Walter Soltau, R. 03; D. erste Krawatte u. a. Gesch. 03.

?Olden, Julian, ☽, ⁄, **Ue**: FEINMBS, Beamter. Wien. (Stettin $^{7}/_{10}$ 38.) **B**: Dos à dos, Lsp. 85; Schuld e. Frau, Sittenb. 85; Erträumt, Schw. 85; W. Frauen lachen, Lsp. 86; D. Gesandte d. Königs, Lsp., 4. A. 90.

Olfers, Frl. Marie v. (Pf. M. Werner), Nov. Berlin W, Viktoriastr. 4 a, III. (ebda $^{27}/_{10}$ 26.) **B**: Nov. u. a. 72; Erzählgn 93.

Olinda, Alex. (eigentlich M. Chr. Alex. Schmidt), BB., ⁄, Roman, **Ue**: EFIS., Dr. phil. Neustadt a. H. (Pernau $^{22}/_{8}$ 38.) **B**: Prinzessin Tarrakanoff, R. 76, 2. A. 90; D. Emanzipierten, Lsp. 76; Hamburg u. s. Leute, Erz. 89; Weibl. Claude Lorrain, R. 83; Prätendentin, R. 89; Mod. Catilina, R. 89 III; Freund Allers 95; D. weiße Rose, hist. R. 96; D. Tochter d. Zarin, hist. R. 97; Is. Herzen Zentralamerikas, hist. R. 98.

Olissât, Leo d', s. Schlieben, Rich. Graf v.

Olivar, M., s. Wegner, Lite.

Olivet, H., s. Payßen, Hilda Ottilie.

Oelkers, Frau Elsa, geb. v. Kraatz (Pf. Elsa Staark), Jugendschr., März., ■, Redaktr. a. d. „Sonntagszeitg f. Deutschlds Frauen". Charlottenburg, Goethe-Park 9. *

Ollendorff, Frau Irene, Theaterkrit., ⁄. München, Hotel Max Emanuel u. Wien, Hotel Gold. Lamm. (München $^{20}/_{3}$ 49.)

Olshausen, Otto, Ur♛, Dr. phil., Vorst. d. Märk. Hauses f. Krankenpflege. Berlin SW, Anhaltstr. 5. (Kiel [7]/7 40.)

Olshausen, Philipp Justus, ⚖, bes. Strafrecht, Dr. jur., ObReichsanw. Leipzig, Lessingstr. 1. (Kiel[10]444.) **B**: Einsprüche dritt. Personen i. d. Exekutionsinstanz 74; Einfluß v. Vorbestrafungen 76; Kommentar z. RStrGb. 79|83 II, 6. A. 00; Textausg. der Strafgesetzgebung des D. R. m. Anmerk.: I. Strafgesetzb. 84, 7. A. 00; II. StrafprozeßO. 01; III. Militärstrafgesetzgebung 02; IV. Strafnebengesetz. 93, 2. A. 02; V. Ges. betr. geistiges u. gewerbl. Eigentum 94, 2. A. 03; VI. Ges. betr. Gewerbewesen u. Arbeiterversicherg 03; VII. Ges. betr. Abgabenwes. 03; VIII. Auslieferungsu. Konsularverträge 03; IX. Strafgesetzgebg f. d. Konsulargerichtsbezirke u. Schutzgebiete 03; Beitr. z. Ref. d. Strafprozesses 85; Grundr. z. rechtswiss. Vorlesungen a. d. kgl. Forstakad. zu Eberswalde 89|91 III.

Oelsner, Ludw., ♛, Dr. phil., RG.-ObLehr. a. D., Prf. Frankfurt a. M., Arndtstr. 9. (Bernstadt i. Schl. [22]/12 31.) **B**: Jahrbücher des fränk. Reiches unter König Pippin 71; D. Volkswirtsch.-Unterr. auf Schulen 88; Volkswirtschaftskunde 01. **Ue**: Kaiser Karls IV. Jugendleben, von ihm selbst erzählt 85.

Oltmanns, Friedr., 🐾, Dr. phil., o. UProf., Red. der „Botan. Zeitung". Freiburg i. B., Belforstr. 26. (Oberndorf i. Hann. [11]/7 60.) **B**: Beitr. z. Kenntn. d. Fucaceen 89.

Oelwein, Arthur, DOeSchG., BB., Nov., ✍, /, Kritik, Dr. jur. Wien IX, Liechtensteinstr. 91. (ebda [20]/3 68.) **B**: A. d. Ferienzeit, G. 88; Die Erbsünde, Mysterium 97; Suchende, N. 99; Starke, N. 00; Neunzehn Märchen, Prosadicht. 02.

Oelzelt-Newin, Anton, ⚓, Dr. phil. Wien I, Schotteng. 10. (ebda 54.) **B**: D. Unlösbarkeit d. eth. Problems 83; D. Grenzen d. Glaubens 85; Über Phantasievorstellungen 89; Üb. sittl. Dispositionen 92; Kosmodicee 97; Weshalb d. Problem b. Willensfreiheit nicht zu lösen ist 00; Kleinere philosophische Schriften 03.

Ommerborn, Christ. (Pf. Stian Merbo), Belletr., Antipolitik, Vorf. d. Sozialästhet. Vereinigg f. Deutschl., MitHrsg. u. Chefred. d. „Natur-, Haus- u. Volksarzt". Cörne b. Dortmund. (Lennep [28]/4 63.) **B**: D. Tyrann, Dr. 86; Sophia Karlowna, Dr. 88; Aphorismen z. Erziehg ein. stolzen Menschentums I 02, II 03; Die Leiden e. hochachtbaren Dame unter der Bürokratie 03. **H**: D. freie Dichter 94.

Ommerborn, Karl (Pf. L. Remmo), (.), 📖, ⚓, ⚙, Erz., Rektor. Charlottenburg. (Elberfeld [24]/1 60.) ()

Ompteda, Georg Frhr. v., ✍, Nov., Romane, ⚙, ObLtn. a. D., Kammerherr. Klammschlößlb. Innichen, Tirol. (Hannover [29]/3 63.) **B**: Von der Lebensstraße u. a. Geb. 90, n. A. 95; Freilichtbilder, N. 91, 2. A. 01; Die Sünde, R. 92, 6. A. 03; Drohnen, R. 93, 6. A. 03; Vom Tode, N. 93; Unt. uns Junggesellen, N. 94, 5. A. 01; Nach dem Manöver, D. 94; Unser Regiment, ein Reiterbild 95, 6. A. 03; Die sieben Gernopp, N. 95, 4. A. 02; Leidenschaften, N. 96, 3. A. 00; Sylvester von Geyer, R. 97 II, 10. A. 03; Maria da Caza, R. 97, 4. A. 01; Der Zeremonienmeister, R. 98, 5. A. 03; Weibl. Menschen, N. 98, 5. A. 03; Eheliche Liebe, Dr. 98; Philister über dir! R. 99, 5. A. 01; Eysen, Deutsch. Adel um 1900, R., 11. A. 03 II; Lust u. Leid, N., 4. A. 00; Monte Carlo 00, 4. A. 01; Die Radlerin, 1.—4. A. 01; Cäcilie v. Sarryn, R. 01 II, 5. A. 03; Das schönere Geschlecht, N. 02, 4. A. 03; Traum im Süden, N. 02, 6. A. 03; Aus groß. Höhen, R. 03, 5. A. 03; Nerven, N., 1.—4. A. 03; Denise de Montmidi, R., 1.—4. A. 04. **Ue**: Ossit, Ilse; Maupassants ges. Werke.

Oncken, Aug., 🏛, Dr. phil., o. UProf. Bern, Schanzeneggstr. 17. (Heidelberg [10]/4 44.) **B**: Untersuchg üb. d. Begriffe d. Statistik 60; Wiener Weltausstell. 1873 73; A. Smith u. J. Kant 77; D. ält. Mirabeau u. d. ökon. Ges. in Bern 86; Die Maxime Laissez faire et laissez passer 86; Was sagt die Nationalökonomie als Wissensch. üb. die Bedeutung hoher u. niedriger Getreidepreise? 01; Gesch. d. Nat.-Ökonomie I 02. **H**: Quesnay, Oeuvres économ. et phil. 88; Berner Beiträge z. Gesch. d. Nat.-Ökon. ()

Oncken, Wilhelm, ♛, Dr. phil., o. UProf., GHofR. Gießen. (Heidelberg [19]/12 38.) **B**: Athen u. Hellas 65|66; Staatslehre d. Aristoteles 70|75; Vorlesg. Häussers üb. franz. Revolution v. Zeitalter der Reformation 67|68; Österr. u. Preußen i. Befreiungskrieg 76|79; Zeitalter Friedr. d. Gr. 81|82; Zeitalt. d. Revolution, d. Kaiserreichs u. d. Befreiungskriege 85|87; Zeitalt. d. Kaisers Wilh. I. 88|90 II; Uns. Heldenkaiser 97. **H**: L. Häussers Gesch. d. Zeitalters d. Reformation, 3. A. 03. ()

Onuldino, Carlo, ʃ. Schultes, Carl.

Opet, Otto, deutsch. Recht, Zivil-Proz., Dr. jur., Amtsrichter, UDoz. Kiel, Hospitalstr. 7. (Berlin [1]/4 66.) **B**: Erbrechtliche Stellg d. Weiber i. d. Zeit d. Volksrechte 88; Gesch. d. Prozeßeinleitgsform im ordentlich. dtsch. Rechtsgang 91; Deutsch. Theaterrecht 97; Verwandtschaftsrecht des BGB. für das Deutsche Reich 99; Kommentar z. BGB. Familienrecht I. T. 02. ()

Opitz, Curt Richard, Ψ, Dr. phil., G.-ObLehr, Prof. Leipzig, Waldstr. 60 B. (Wurzen [2]/1 59.) **B**: Schauspiel u. Theaterwesen d. Griechen u. Römer 89; D. häus-

liche Leben derselben 94.

Oppeln-Bronikowski, Friedr. v., Leutn. a. D. Berlin W, Bayreutherstr. 35. (Cassel 7/4 73). **B**: Aus d. Sattel geplaudert 98. **H**: Die blaue Blume (m. Dr. L. Jakobowski) 01; M. Maeterlinck, Aglavaine und Selysette; Henri Beyle (de Stendhal), Über die Liebe 03, Renaissance-Novellen 04. **Ue**: H. Lichtenberger, R. Wagner 98; M. Maeterlinck, Prinzessin Maleine 02, Drei Alltagsdramen 01, Drei mystische Spiele (2. A.) 02, Pelleas u. Melisande (2. A.) 02, Zwei Singspiele 01, Monna Vanna (17. A.) 03, Joyzelle 03, Schatz der Armen (2. A.) 02, Weisheit u. Schicksal (2. A.) 02, Das Leben der Bienen (3. A.) 03, D. begrabene Tempel 02; G. Rodenbach, Das tote Brügge 02; H. de Régnier, Seltsame Liebschaften 03; H. Beyle (de Stendhal), Rot u. Schwarz 00; G. de Maupassant, Nachlaß I. Vater Milon 99, II. E. Abenteuer in Paris 00, Sonntagserlebnisse eines Pariser Spießbürgers 01.

Oppenheim, Adolf (Pf. A. O. v. Poszony, Fr. Jordan, S. Mosen), ASV., Roman, ✍, ⌂. München, Mannhardtstr. 10. (Preßburg 28/7 45.) **B**: Der Roman Rich. Wagners 02, 2. A. 03; D. Herzensgeschicht. Franz Liszt' u. Hans v. Bülows 03 u. a. *

Oppenheim, Paul, ▲, Palaeontol., Dr. phil. Charlottenburg, Kantstr. 158 I. (Berlin 28/5 63.) **B**: Fachschr. ()

Oppenheimer, Frz. (fr. Dr. Friedrich Ranzow, Janus), BP., ✍, ⌂, ✍, ✉. Dr. med. Berlin W 50, Kaiserallee 210. (ebda 30/3 64.) **B**: Weg zur Liebe 87; Föhn, Sch. 93; Ferienwanderung 94; Freiland i. Deutschld 95; Siedelungsgenossenschaft 96; Großgrundeigent. u. soz. Frage 08; D. v. Liliencron 98; Das Bevölkerungs-Prinzip des T. R. Malthus u. s. w. 01; D. Grundgesetz der Marxschen Gesellschaftslehre 03.

Oppermann, Karl Fr. W., ⌂, ♆, ✍, Nov. Hannover, Steintorfeldstr. 31. (ebda 4/1 81.) **B**: Die fizilianische Vesper, Dr. 02.

Oppermann, Otto, ♛, ♆, Dr. phil., Mitarb. d. Ges. f. rhein. Geschichtskde. Cöln, Schwalbeng. 44. (Blasewitz 10/6 73.) **B**: Ged. 96; Gesch. d. Bonner Burschenschaft, 2. A. 96; D. sächs. Amt Wittenberg i. Anf. d. 16. Jahrh. 98; Neue Ged. 01.

Oppert, Ernst, ●, **Ue**: E. Kaufmann. Hamburg. (ebda 5/12 32.) **B**: Ein verschlossenes Land 80; Ostasiat. Wanderungen 98; Erinnerungen e. Japaners 98. ()

Oer, Franz Frhr. v., (k.), Domherr, Monsignore. Graz, Bürgerg. 1. (Dresden 30/9 52.) **B**: Zwerger Fürstbischof 97. **H**: Joh. B. Zwerger: Apis ascetica 94, 2. A. 00, Stizzen f. Ansprachen a. Klosterfrauen 00, Der Priester i. s. Verh. u. s. Amte 02.

Oer, P. Sebast. v., (k.), OSB. Beuron, Hohenzoll. (Dresden 14/9 45.) **B**: Ein Tag im Kloster 97, 2. A. 02; Handb. f. Oblaten des heil. Benediktus 98, 2. A. 03; Unsere Schwächen, 1. u. 2. A. 03.

Ordenstein, Heinrich, Musikwiss., Prf., Dir. d. Großh. Konservatoriums. Karlsruhe, Sophienstr. 35. (Worms 7/1 56.) ()

Orelli, Konr. v., D., Dr. phil., o. UP. Basel, Bernoullistr. 6. (Zürich 25/1 46.) **B**: Hebr. Synonyma d. Zeit u. Ewigkeit 71; Durchs heil. Land 78, 4. A. 00; Alttestam. Weisheitsagg u. d. Vollendg d. Gottesreiches 82; D. Propheten Jesaia u. Jeremia 87, 2. A. 91; Jesaia 3. A. 04; Ezechiel u. d. 12 klein. Propheten 88, 2. A. 96; Sehet, welch' ein Liebe 92, 7. A. 03; Christus u. a. Meister 93; Dtsche Ausg. v. J. Robertson, Alte Religion Israels 96; Allg. Religionsgesch 99.

Orla, Karl v. d., s. Koch, K. E. W.

Orliczek, Alwis Rüdiger (Pf. Alwis Rüdiger), DDeSchG., Journalistik, ♆, k. k. Statthalterei-R.-Beamter, Red. d. Jahrbuchs „Jungmähr. Dichtung". Brünn, Lessingg 6. (Blanska 21/6 70.) **B**: Lyr. Vorspiel 93; Eichenblätter 93; Jungmähr. Dichtung 94; Da u. dort 01; Aus letzten Jahren 01; Aus wahrdeutscher Brust 02.

Ormános Sandor, s. Böhme, Marg.

Orsini u. Rosenberg, Loth. Graf v., Roman. Klagenfurt. (Loretto b. Klagenfurt 8/10 53.) **B**: Kobold 89; Melanie und Feodora 89; Nachkomme Gottfrieds von Bouillon 90; D. neue Hofmeister 91; Itineraria d. ehrf. Hanns Streinz (mhd.) 92; D. verborgene Schatz 93; M. Baumkirchers Tagebüchlein (mhd.) 93; Führer durch Velden 93; D. unheiml. Reisende 94; Pfahlbauten u. Keltenschädel am Wörthersee 94; D. geheimnisvolle Jäger 95; M. alter Sonderling 96; D. weiße Waller 97; D. Fischgeier 00; Das Gewicht der Seele 01. ()

Oertel, Georg, Nov., Rub., ♆, Polit., Dr. phil., Chefred. d. „Dtschn Tageszig.". Berlin-Südende, Berlinerstr. 7. (Großdölzig 27/3 56.) **B**: Gesch. d. Genrebildnerei bei d. Hellenen 79; Lit. Strömungen der neuest. Zeit 87; Müller in Buschdorf, Erz. 88; Liedergrüße v. Deutschlds jung. Kaiserpaar 88; Aus meiner Soldatenzeit, Hum. 88; Rainhof, Erz. 89; Zum Lichte, Erz. 91, 2. A. 91; Aus der Jugendzeit 91; Der Konservatismus als Weltanschauung 93; Bilder aus d. sächs. Gesch. 94; Wahrer Adel, R. 96; Lieder 97, 2. A. 00.

Oertel, Karl Otto (Pf. Werner Walden), BB., ♆, ●, Roman, ⌂, Dr. phil. Dresden-A., Tiergartenstr. 6. (Röhrsdorf 30/10 72.) **B**: Ernste u. heitere Gesch. u. Gedanken 96; D. Wald u. seine Bewohner im dtschen Liede 97; Die Naturschilderung bei den deutschen geograph. Reisebeschreibern d. 18. Jahrh. 99; Amerika, Betrachtungen 01; Amerika, Schilderungen 01; D. große

Drama 01; D. Volksgraf, Dr. 02.

Orterer, Georg Ritt. v., (k.), Ψ, ⚿, Dr. phil., GRektor, ObStudR., Mitgl. d. oberst. SchulR., Präs. d. bayr. Kammer d. Abg. München. (Wörth 30|10 49.) **B:** Beitr. z. vgl. Kasuslehre im Zend u. Sanskrit 73.

Orth, Johs., ✗, ⚓, Dr. med., o. UP., GMedR. Berlin-Grunewald, Humboldtstr. 16. (Wallmerod 14|1 47.) **B:** Kompendium d. patholog.-anatom. Diagnostik 76, 6. A. 00; Kursus der normalen Histologie 78, 5. A. 88; Lehrbuch d. spez.-patholog. Anatomie I 87, II 1 93; Medizin. Unterr. u. ärztl. Praxis 98.

Orth, Otto (Pf. Otto Orthmann), Roman, Belletristik, Hauptmann a. D. Berlin W 50, Neue Ansbacherstr. 13. (Greene, Braunschweig 29|8 67.) **B:** Unheilbar, N.

Orthmann, Otto, s. Orth, Otto. [04. *

Orthner, Franz, ✍, ♂, Augsburg, Sophienstr. 1. **B:** Friedabeidinger, Sch. 03.

Ortleb, Alexander, ⚓, Naturₐ. Gotha, Waltershäuserstr. 62. (ebda 3|3 39.) **B:** Häusl. Kunstarbeiten 92; Uns. beliebtesten Singvögel (spez. der Kanarienvogel) 96; Das Buch des guten Tones 97; Anleitung zum Schachspiel 97; Der Festredner 98; Spielbuch, illustr. 98; Radlerliederbuch 00; Kneifels Biographie 01; Traumlotto 01; Tennisspiel 01; Erntegedichte 02; Vulkanausbruch auf Martinique 02; Erzählungen aus den deutschen Kolonien 02; Die Kulturländer d. alten Welt 02; Kriegsgeschichten von 70—71 02; Reimbuch gegen Tierquälerei 03; Neues deutsches Wörterbuch 03; Märchensammlung 03: Reise auf der sibir. Eisenbahn 03; 55 Schattenbilder 03 u. v. a.

Ortloff, Fr. Herm., ⚷, Dr. jur., Landg.-R. Weimar, Schröterstr. 7. (Jena 17|9 28.) **B:** Enzykl. d. Rechtsw. 57; D. Strafverfahren 58; Fiskalischer Strafprozeß 59; Lüge, Fälschung, Betrug 61 f. II; Zellengefängnis Moabit 62; Beschäftigung der Gefängnissträflinge 62; Methodologie 63; Jena und Umgd. 64, 3. A. 76; Abhäftionsprozeß 64; Lehrbuch d. Kriminalpolizei 81; Verkehr mit Nahrgs- u. Genußmitteln 82; Strafbare Handlungen 83; Wechselverkehr 85, 2. A. 87; Reform des Studiums der Rechts- und Staatswissenschaften 87; Gerichtliche Redekunst 87; Gerichtlich-medizinische Fälle u. Abhandlungen 87|88 IV; Kurzschrift in der Rechtspflege 88; Physiolog. Kennzeichen für Beginn u. Ende d. Rechtsfähigkeit 90; Überschreitungen des Züchtigungsrechts 91; Strafbarkeits-Erkenntnis als Schuld-Voraussetzung 91; Staats- u. Gesellsch.-Vertretung i. Strafverfahren 92; D. Vorverfahren des dtschn Strafprozesses 93; Macht u. Recht im Institut. Staate (psd.) 93; Für od. wider die Berufung in Strafsachen? 96; D. Staatseinrichtungen in S.-Weimar-Eis. (anon.) 96; Zur Lehre von d. Beleidigung für die Rechtsübung 96; Zur Irren-Gesetzgebung 97; Radfahren im öffentl. Verkehr 99; Das deutsche Nachbarrecht von 1900 00; Der Fuchsturm bei Jena 00; Zwischenprüfg od. Zwischenzeugnis i. Rechtsstudium? 02; Invaliden- u. Altersversicherung in vorübergehenden Beschäftigungen 03; D. Studium der Rechts- u. Staatswissenschaft 03; Recht u. Staat, ein Organismus 03. **H:** W. Bocks Handb. f. S.-Weimar-Eis., 2. A. 00; Nachtrag 1 dazu 03.

Ortmann, Franz Joseph, (k.), Zeitfragen, Ψ, Dr. phil. Münster, Westf., Münzstr. 36, z. Zt. auf Reisen. (Castrop 29|1 80.)

Ortmann, Reinh. (Pf. Lothar Brenkendorf), WP., Roman, /, ♂. Berlin W, Tauenzienstr. 6. (ebda 28|8 59.) **B:** Neues Leben, N. 80; 50 Jahre e. dtsch. Theaterdir. 81; Lindows Kinder. Sch. 82; Ital. Flitterwochen, Sgipl 82; In uns. vier Wänden, Sch. 85; M. Bühnen-Erlebnisse, hum. Nn. 85; Sein Jugendwerk, Lsp. 85; Mod. Römer, R. 88; Quisisana, R. 88; D. Afrikareisende, R. 89; Vaterland, R. 89; Madonna im Rosenhag, R. 90; Über dem Abgrund, R. 91; Der Bankdirektor, R. 92; Auf der Schattenseite, R. 92; Sakuntala, R. 93; Komödianten, R. 93; Junger Ruhm, R. 93; Funken unter d. Asche, R. 93; Erlkönigs Tochter, R. 94; Die Halligrose, R. 94; Um der Liebe willen, R. 94; D. Apostel von Sakrau, R. 95; Casamicciola, R. 95; Um e. Fürstenkrone, R. 96; Seidene Netze, R. 96; Schatten der Vergangenheit, R. 96; Vergiftetes Wasser, R. 95; Fiat justitia, R. 97; Rächer, R. 97; Das Recht des Herzens, R. 97; D. Schauspieler, R. 97; Ohne Gewissen, R. 98; Unter dem Schwerte der Themis, R. 98; D. Fehde d. Besiegten, R. 99; Notwehr, R. 00; D. Rätsel v. Elvershöh, R. 00; Fremde Welten, R. 00; Vom Wege verirrt, R. 01; Im Fesseln d. Schuld, R. 01; Dunkle Wege, R. 02; Gespenstische Schatten, R. 03 II; Theaterblut, R. 03; Verspielt u. a. Nn. 03. ()

Oertmann, Paul Ernst Wilh., Röm. u. dtsches bürgerl. Recht, Dr. jur. et phil., o. UP., MitHrsg. d. „Archiv f. bürgerl. Recht". Erlangen, Rathsbergerstr. 24. (Bielefeld 3|7 65.) **B:** Die Fiducia 90; Die Volkswirtschaftslehre des Corpus Juris Civilis 91; Der Vergleich im Gem. Zivilrecht 95; Volksrecht u. Gesetzesrecht 98; Kommentar z. BGB. (Schuldverhältn.) 99; D. Volkswirtsch. Bedeutg d. BGB. 00; D. Vorteilsausgleichg beim Schadensersatzanspruch 01; Bayer. Landesprivatrecht 03.

Ortner, Max, Germanist, Dr. phil., Kustos der k. k. Studienbibl. Klagenfurt. (Linz 2/9 63.) **B:** Reimar der Alte; D. Nibelungen 87; D. Probleme e. wissenschaft-

lichen Zentralbibliothek in Wien 98.

Ortner, Norbert, Dr. med., ao. UP. Wien IX/3, Maximilianplatz 10. (Linz $^{10}/_{8}$ 65.) **B:** Die Lungentuberkulose 93; Zur Klinik d. Cholelithiasis 94; Vorlesgen üb. spezielle Therapie der inneren Krankheiten 98, 3. A. 02. ()

Oertzen, Georg Baron v. (Pf. Lud. Robert, Georg Wanderer, Stephan Erväzy), ✠, Kammerherr, Kaiserl. Genkonsul z. D. Freiburg i. B. (Schloß Brunn $^{2}/_{2}$ 29.) **B:** Geb., 3. A. 61; Heimgebrachtes; B. Vaterlande, R.; In Sonnenschein u. Wind, D.; Aus Kämpfen d. Lebens 68; Alte Bilder u. junge Blätter 69; Unter dem Reichspanier 71; Selbstgespräche 73; Satiren u. Glossen e. Weltmannes (anon.) 74; Liebeslieder a. jungen Tagen 75; (Pf. L. Robert): Erlebnisse u. Studien in d. Gegenwart 75; Stimmen d. Lebens 76; Reime eines Verschollenen 77; Dtsche Träume, dtsche Siege 77; Anonym, Adam kontra Eva, 2. A. 78; Schrullen 78; Eigene Wege 79; Epigramme u. Epiloge 80; Pera d. Poetenlicht 83; Lieder u. Leute 83, 2. A. 84; A. d. Herberge d. Lebens 86; E. Lyrikers Chronik 87; Randstriche u. Nesselreime 88; Sommerfahrt e. Junggebliebenen 88; Kais. Wilhelm, Kais. Friedrich 88; Schwarz a. Weiß (m. Marg. v. O.) 90; Lieder i. Wiederhall 90; Aus e. bewegten Leben 1855/64 95; Auf Schwarzwaldwegen 96; Worte für Augenblicke 98; Unter uns gesagt 99; Nacht. Sonette (Pf. St. Erväzy) 00; Greift nur hinein, neue Aphorismen 00; Vom Heimwege, Ritornelle 01; Symphonieen d. Windes, D. 01; Zwischen Runen u. Rosen 01; Es war ein Traum 02.

Oertzen, Fräul, Margarete v., Roman, Nov. Freiburg i. B. (Heidelberg $^{6}/_{11}$ 68.) **B:** Us'm Oberland 88; Norweg. Novellen 94; Jugendwege 95; Das Recht ans Leben 96; Mona, R. 00; Lebenskämpfer, R. 01; Aus einsamen Tälern, R. 01; Eine glückliche Hand, R. 01; Auf der grünen Gotteserde, R. 02; Heimkehr, Dr. 02; Die Insel des Friedens 02; Frei für die Ehre 02; Blonde Versuchung, R. 03; Die Republik der Menschen, R. 03; Irrlichter, R. 03. (kowski).

Orzolkowski, Helene, s. Boritzky-Orzolkowski, Rich., s. Adler, Oskar.

Osborn, Max, BWB., Kunstw., Lit., Dr. phil., Red. d. „National-Ztg.", Hrsg. d. „Jahresber. f. neuere dtsche Lit.-Gesch.". Berlin W, Luitpoldstr. 28. (Cöln a. Rh. $^{10}/_{2}$ 70.) **B:** D. Teufellit. des 16. Jahrh. 93; Die Frauen in der Lit. u. Presse 96; Die dtsche Kunst im 19. Jahrh. 01; Der Holzschnitt 04; Porträtmalerei, ein Essay 04. **H:** A. Musculus, Vom Hosenteufel 94; Die Kunst im Leben des Kindes (mit Stahl, Feld u. a.) 02.

Oeser, Herm., Nov., Dr. phil., Dir. d. Lehrerinnenseminars. Karlsruhe, Bad., Sophienstr. 31. (Lindheim, H., $^{27}/_{11}$ 49.) **B:** Vom Tage, Lebensspiegelungen 88, 2. A. 95; Stille Leute 90, 5. A. 00; Des Herrn Archemoros Gedanken 91, 4. A. 99; Am Wege u. abseits 93, 3. A. 00; Midas'kinder 98, 2. A. 04; Aus der kleineren Zahl 04. **H:** Ein Hausbuch aus dtscher Dichtung u. Prosa für die Zwecke d. Frauenbildung 90, 2. A. 01; Kunst u. Künste, e. Lesebuch 04.

Oeser, Max, /, Kritik, O, Bibliothk. d. öffentl. Bibl. Mannheim, Großh. Schloß. (Dresden $^{27}/_{3}$ 61.) **B:** Die öffentl. Bibl. z. Mannheim 96; Stadt Mannheim 97, 2. A. 99; Gesch. der Kupferstechkunst zu Mannh. im 18. Jahrh. 00; Kunstpflege in Mannheim 00; A. d. Kunststadt Karl Theodors 01; Gesch. d. Stadt Mannheim 02/03. ()

Osmin, H., s. Simon, Heinrich.

Offen, H. Fr. v., s. Schildberger, Herm.

Ofterir, s. Plawina, Oswald.

Often, A. v. d., s. Klapp, A.

Often, E., s. Huth, Friedr.

Often, Hans v. d., s. Pawlecki, Johs.

Often, Herbert v., s. Dequede, Else v.

Osterberg-Verakoff, Max (Pf. Ernst Verakoff), O, Nov., Roman, /, Krit., Red. u. Hrsg. d. „O'schen Fremdenführer", „O.schen Haushaltgsbüch.", „Babybücher" u. der „Rundschau f. Industrie u. Handel". Stuttgart, Kasernenstr. 13 III. (Fürth $^{7}/_{8}$ 65.) **B:** E. Verschwörung, Lsp. 86; Kunst u. Leben, Sch. 87; Himmlische Liebe, R. 89; Sintflut 90; Sozialdemokratie, 4. A. 90; Heiteres u. Ernstes 91; Betrogene Betrüger, Lsp. (mit L. Gottschalk) 91; D. strahlende Bergwerk 92; 20 Tage durch Chicago (m. L. Gottschalk); Das Reich Judäa im J. 6000, R., 2. A. 98; Allg. üb. d. Stuttgart. Hoftheater 96; Fremdenführer: Bamberg, Cöln, Chemnitz, Darmstadt, Heilbronn, Ludwigsburg, Pforzheim-Wildbad, Reutlingen, Stuttgart, Würzburg; 50 Ausflüge von Stuttgart.

Oesteren, Friedrich Werner v., O, /, Epik, Satire. Wien III, Strohg. 19. ($^{18}/_{9}$ 74.) **B:** Merlin, Ep. 00; Wir, Satiren 01; Domitian, Tr. 01; Schatten im Walde, Dchtg 02; Die Wallfahrt, Erz. 03.

Oesterhaus, Frl. Bertha, Erz., Jugendschriften, Nov. Detmold, Sophienstr. 26. (ebda $^{10}/_{6}$ 73.)

Oesterhaus, Wilh., Dialekt, O, Roman. Detmold, Sophienstr. 16. (ebda $^{9}/_{3}$ 40.) **B:** Insel Platt, G. 83; Odemissen, R. 93; Hermann, Cheruskerfürst, Tr. 94; Wilhelm d. Große, Festdichtg 97; Die Bürgerschützen Detmolds, Jub.-Schr. 00.

Oesterlen, Karl, O. Stuttgart, Lorenzstr. 10. (Langenburg $^{11}/_{4}$ 56.) **B:** Ulmer Münster Festschr., 2. A. 90; Hie gut Wirtemberg 92. ()

Osterloh, Frau A., Roman, /, O. Dres-

den, Wienerstr. 8. (ebda 57.) **B:** D. Andere, Lsp.; Der Mann seiner Frau, Lsp.; Ich denke daran, Solosp.; D. Zwischenmann, Lsp.; Ich deklamiere, Solosp.; Unterkameraden, R. 93; Der blonde Adjutant, R. 94; Das Ende, R. 95; Oberlehrer Genius, R. 96; Die Sünden der Väter, R. 98; Der Wahrheitsmund, Optte 99; Das Märchen vom Glück 00. ()

Oesterreich, Ludwig (Pf. Ludwig von Windsheim), /, Dramaturgie, Sport, Leutn. a. D., Red. Hannover, Osterstr. 75 I. (Budapest $^{28}/_{10}$ 72.) **B:** Rätsel der Liebe 00.

Ofterrieth, Alb., BP., BB., Dr. jur. Berlin W, Wilhelmstr. 57|58. (Straßburg i. E. $^{23}/_{9}$ 65.) **B:** Altes u. Neues zur Lehre vom Urheberrecht 92; Die Gesch. des Urheberrechts in England 95; Etude sur le barreau allemand 95; Kommentar z. Gesetz über unlaut. Wettbewerb 96; Le projet d'une nouvelle loi allemande sur le droit d'auteur 99; Die Reform des Verlagsrechts 00; D. Reform des Urheberrechts 01; Das Urheberrecht an Werken d. Photographie 03; Die internat. Übereinkunft z. Schutze des geistig. Eigentums (m. Arster) 03. **H:** Gewerbl. Rechtsschutz u. Urheberrecht; Slg der Patentmuster und Markenschutzgesetze; Slg d. Entscheidungen in Patentmuster- u. Markenschutzsachen.

Osthoff, Hermann, vergl. indogerman. Sprachwissensch., Dr. phil., o. UP., GHofR. Heidelberg-Neuenheim, Mönchhofstr. 25. (Billmerich $^{18}/_{4}$ 47.) **B:** Fachschr. ()

Ostini, Fritz Frhr. v., PA., /, ✍, ✎, Red. d. „Jugend". München, Rumfordstr. 1 B. (1861.) **B:** Großes u. Kleines, R. 88; Eduard Grützner 00; Hans Thoma 00; Fritz v. Uhde 02; Biedermeier mit ei, Lieder eines Zeitgenossen 04.

Ostmann, Erwin, s. Kuk, Wladimir.

Ostwald, Hans, ✪, Erz., sozial. Stud., /. Berlin-Großlichterfelde, Margarethenstr. 11. (Berlin $^{31}/_{7}$ 73.) **B:** Vagabonden, R. 00; Die Tippelschicksje, Brettl-Sz. 01; Verworfene, Erz. 02; D. Bekämpfg der Landstreicherei 03; Lieder aus d. Rinnstein 03; Berliner Nachtbilder 03; Der Kaiserjäger, märkisches Vst. (mit Hans Brennert) 03.

Ostwald, Wilh., ⚗, Dr. phil. et med., o. UP., GHofR., Dir. d. phys.-chem. Inst., Hrsg. d. „Zeitschr. f. physikal. Chemie" u. d. „Annalen d. Naturphilosophie". Leipzig, Linnéstr. (Riga $^{2}/_{9}$ 53.) **B:** Lehrb. d. allg. Chemie 85|87, 2. A. 91; Grundr. dersf. 89, 3. A. 99; Hand- u. Hilfsb. zur Ausführ. phys.-chem. Messungen 93, 2. A. (mit Dr. Luther) 02; Die wiss. Grundl. der analyt. Chemie 94, 3. A. 00; Elektrochem. 94; Grundlinien der anorgan. Chemie 00; Vorlesungen üb. Naturphilosophie 02. ()

Oswald, Eugen, Politik, Litw, ✍, Ue: EFI Port. u. i. d. EF., Dr. phil., Examinator an der K. Marine-Akad. zu Greenwich u. für Staatsdienstprüfgen, Schriftf. d. English Goethe Society. London W, 49 Blomfield Road, Maida Hill. (Heidelberg $^{16}/_{10}$ 26.) **B:** Austria 1867 68; Early German Courtesy books 69; Direct Legislation by the People 69; Männer u. Frauen 78; Th. Carlyle 81; Nora und was aus d. Puppenheim ward 91; Transactions of the English Goethe-Society 93; Browning Birthday Book 97; Goethe in England and America, bibliography 99; Goethe-Commemoration 00.

Oswald, Georg, s. Kaemmerer, Geo.

Oswald, Hugo, Aphorism., Bibliogr. München, Orffstr. 11. (Domb, ObS. $^{9}/_{9}$ 65.) **B:** Sprechendes Leuchten. Für denkende Menschen ein Büchl. Gedanken 02. ()

Oswald, Josef Gottfried, /. Wiesbaden, Adolfsallee 51. (Coblenz $^{31}/_{7}$ 59.) **B:** Ged. 92; Fr. Th. Vischer als Dichter 96. ()

Otlis, Friedr., s. Seis, Ed.

Oetker, Friedr., ⚖. Dr. jur., o. UP. Würzburg. (Cassel $^{6}/_{5}$ 54.) **B:** Über d. Einfluß des Rechtsirrtums im Strafrechte 76; Verfolgungsrecht nach § 36 d. Reichskonkursordnung 83; Konkursrechtl. Fragen 88; Konkursrechtl. Grundbegriffe: 1. D. Gläubiger 91; D. Forderungspfandrecht im Konkurse 91; Kriminelle Haftung Dritter 92; Strafrechtl. Haftung der verantw. Red. 93; Gericht, Gerichtsherr, Verteidigung, Vorschläge zum Entw. d. Militär-Straf-Ger.-Ordnung 98; Die Reichskonk.-Ordg in neuer Gestalt 99; Strafprozeßbegründg u. Strafklagerhebg 00; Üb. Notwehr u. Notstand 03. **H:** Lebenserinnergn von Dr. F. Oetker 86 III.

Ott, Adolf (Pf. Flodatto), Hochgeb.-Romane, Oberstltn. Freiburg i|B., Glümerstr. 15 I. (Lindau $^{10}/_{3}$ 49.) **B:** Studien üb. d. Etappenwesen (anon.) 91|92; Lehrgang im Felddienst u. im Schießen; Taktik d. Komp. u. des Bataill. 2c.; Etappenwesen Deutschlands, Österreichs, Italiens und Frankreichs; Dienst bei den Bezirkskommandos; Bei höheren Stäben, Feldzugserinnergen 91|98; Durch Dahome, Jugd-Erz. 96; Alpenzauber, Jugd-Erz. 98; Der Schützenbauer, R. 00; Wildfeuer, R. 01; Memento mori! R. 02; D. Hexe von Garmisch, R. 03. ()

Ott, Adolf, (k.), ✝, Staatswissensch., Dr., Militärgeistlicher. Trier. (Hechingen $^{12}/_{9}$ 69.) **B:** Die Besitzverteilung des landwirtschaftlich benützten Bodens im Großh. Baden 99; Das Budgetrecht des Deutschen Reichstags 02; Die Bettelorden u. ihre Verteidigung durch Thomas von Aquin 03. *

Ott, Arnold, ✪, Dr. med., Arzt. Luzern. (Schaffhausen 40.) **B:** Agnes Ber-

Kein zeitraubendes, quälendes Suchen mehr nach dem passenden Wort!

Paul Neff Verlag (Carl Büchle) in Stuttgart

Deutscher Wortschatz

oder

Der passende Ausdruck

Praktisches

Hilfs- und Nachschlagebuch in allen Verlegenheiten der schriftlichen und mündlichen Darstellung

Bearbeitet von **A. Schlessing**

Dritte verbesserte und vermehrte Auflage

Mit Berücksichtigung der neuesten Rechtschreibung

Geheftet M. 5.—, gebunden in Leinen M. 6.—

Einrichtung des Buches:

Der deutsche Wortschatz ist zunächst nach Begriffen geordnet, und zwar so, daß unter einem Hauptbegriff alle verwandten Begriffe und einschlägigen Redensarten zusammengestellt sind und diesen mit fortlaufenden Nummern versehenen Begriffsfamilien entgegengesetzte Begriffe im Buche gegenüberstehend angeordnet sind. Ein vollständiges alphabetisches Register bringt ferner alle Wörter, die in der eigentlichen Sammlung vorkommen, mit Angabe der Nummer der Begriffsfamilie, worin jedes Wort zu finden ist.

Wenn wir für einen Gedanken nicht den treffenden Ausdruck zur Hand haben, so suchen wir in dem alphabetischen Register das betreffende oder irgend ein Wort auf, das die uns vorschwebende Idee auch nur annähernd kennzeichnet. Die hinter dem Worte befindliche Nummer gibt die Begriffsfamilie an, in der wir eine lange Reihe von sinnverwandten Ausdrücken, und darunter sicherlich auch den gesuchten finden.

Urteile und verkleinerte Textprobe umstehend!

Preßstimmen.

„Für die Benutzung ist die Hauptsache das Wortregister, das den Suchenden nicht leicht im Stich lassen wird. Das mit einem wahren Riesenfleiß hergestellte Nachschlagewerk erspart jedem Schreibenden viel von der kostbaren Zeit, die er ohne ein solches Hilfsmittel auf das Nachgrübeln über einen passenden Ausdruck verwenden muß." **Vossische Zeitung (Berlin).**

„Mit Riesenfleiß ist hier eine recht praktisch angelegte **Synonymik** geschaffen worden, die durch ihre **eigenartige, übersichtliche Anlage** zu einem wertvollen Ratgeber bei schriftlichen Arbeiten wird..." **Ratg. Schulzeitung f. Norddeutschland.**

„Das Werk zeugt von großer Sorgfalt in der Behandlung des Stoffes und wird namentlich bei Verwendung in Bureaus und Kontoren von großem Nutzen sein. Die Einrichtung des Werkes ist recht praktisch, wie schon der erste Blick ergibt." **Zeitungsverlag Hannover.**

Verkleinerte Textprobe:

748. Freiheit; Unabhängigkeit; Ungebundenheit; Ungezwungenheit; Ungeneigtheit; Spiel; Spielraum; freie Bahn; (freier) Lauf; Aufschwung; Aufflug; Phantasie; Raum; Umfang; Ausdehnung; Feld; Bereich; Selbstbestimmung; Autonomie. — Freiheitsdrang, -durst, -trieb ꝛc.

Privilegium; Vorrecht; Gerechtsame; Recht; Gerechtigkeit; Bevorrechtung; Befugniß 755; Prärogativ; Immunität; Befreiung; Exemtion; Emanzipation 750; Einbürgerung; Naturalisierung; Naturalisation; Bürger-, Heimath-, Eingeborenenrechte; Indigenat.

Freies Land; Allodialgut 780.

Ein Freier; Freigeborner; Freibürger.

Alpensohn; Bergbewohner. — Bergluft. — Frauenemanzipation; Bloomerism(us).

V. Frei, unabhängig, selbständig sein ꝛc.; Spielraum haben; sein eigener Herr sein; auf eigenen Füßen stehen; nach eigenem Gutdünken handeln; nach Belieben schalten, walten, handeln ꝛc.; niemand unterworfen sein; keinen über sich haben; nach niemand zu fragen haben; auf dem eigenen Willen bestehen, -beharren; sein Recht nicht vergeben.

Sich die Freiheit nehmen, erlauben; die Schranken übertreten; es nicht so genau nehmen.

Freimachen, -setzen ꝛc.; befreien; emanzipieren; naturalisieren; einbürgern; manumittieren; freigeben ꝛc., siehe 750.

Adj. u. Adv. Frei; unabhängig; ledig; ungefesselt; ungezügelt; unverhindert; ungehemmt; unbegrenzt; ununterworfen; ungebunden; unkontrolliert; unbeaufsichtigt; unbeschränkt; absolut; independent; beziehungslos; zwangslos; ungeniert; degagiert; selbständig; autonom; herrenlos; bandenlos; fesselloss ꝛc.; zügellos; zaumlos; unbändig; ausgelassen ꝛc.

Eximiert; bevorrechtet; privilegiert; erlöst; befreit; emanzipiert; naturalisiert, losgelassen; ausgelöst ꝛc., siehe 750. Vogelfrei. Frei wie der Vogel in der Luft; sieht doch die Katz' den Kaiser an.

749. Dienstbarkeit; Unterwerfung; Abhängigkeit; Unterordnung; Subordination; Sklaverei; Knechtschaft; Unterjochung; Knechtung; Hörigkeit; Frohndienstbarkeit; Leibeigenschaft; Servitut; Dienstbarkeit; Zwangspflicht; Lehndienst; Lehensphysikheit; Vasallenthum; Feudalrecht; Afterlehen; Verbindung; Verbindlichkeit; Verpflichtung 177.

Unterwürfigkeit; Untergebenheit; Unterthänigkeit. Erzwungene Dienstbarkeit; Joch; Kette; Bande. Freiheitsfeind. Freiheitsberaubung 751.

V. Unterworfen; abhängig sein ꝛc.; unter dem Befehle stehen; -botmäßig sein; gehorchen; Frohndienste leisten; unter dem Pantoffel stehen; gefettet sein von jemands Gnade abhängen; dienen 743.

Unterjochen; unterwerfen; zur Beute werden, fallen, machen; unter das Joch beugen; unterdrücken; beaufsichtigen ꝛc. 751; bemeistern; zähmen 370; fesseln; binden; zum Sklaven machen.

Adj. u. Adv. Unterworfen; unterjocht; abhängig; untergeordnet; subordiniert; lehenspflichtig; leibeigen; hörig ꝛc., siehe 751; rechtlos; botmäßig; unterthänig; unterwürfig; knechtisch; sklavenhaft; sklavisch; vasallisch; dienstbar; geknechtet; unter dem Befehl stehen; von jemands Laune, Belieben, Gnade ꝛc. abhängig; dem Winke gehorchend; gekrümmter Rücken; der Peitsche unterworfen; gefesselt; gefettet; im Joche; in Banden.

Zu beziehen auch zur Ansicht durch alle Buchhandlungen

nauer 89; Rosamunde, Tr. 92; Festakt zur Einweihg d. Tellbenkmals 95, 5. A. 03; Die Frangipani, Tr. 96, 2. A. 01; Karl d. Kühne u. d. Eidgenossen, Sch. 97; Grabesstreiter, Tr. 97; Untergang, soz. Dr. 98; Festdrama z. Centenarfeier v. 1901 01, 12. A. 03; Geb. 02; St. Helena, Dr. 03.

Otten, Frl. Else, Roman, Nov., **Ue:** FEHS. Berlin W, Kurfürstendamm 264 I. (Amsterdam $^{27}/_{10}$ 73.)

Ottenthal, Emil v., ♛, Dr. phil., o. ÖUP. Wien. (Taufers, Tirol $^{15}/_{8}$ 55.) **B:** Die Bullenregister Martins V. u. Eugens IV. 84; Regulae cancell. apost. von Joh. XXII. bis Nicolaus V. 88; (m. O. Redlich) Archivberichte a. Tirol 88/02 III. **Bearb:** Böhmer, Regesta imperii II; Die Regesten d. Kaiserreichs unter den sächs. Kaisern, I. 93.

Ottersbach, Frau Martha, geb. Saendig (Pss. Hedda Fromberg), Roman, Nov., Humor, Jugendschr. Hamburg, Niederfelderstr. 20. ($^{17}/_{11}$ 71.) **B:** D. Schwestern 01.

Oettingen, Alex. v., ✝, Prf. emer., W. StR., Ehrenmitgl. des internat. statist. Instituts. Jurjew (Dorpat), Teichstr. 15. (Wissust b. Dorpat $^{24}/_{12}$ 27.) **B:** D. synagogale Elegie des Volkes Israel 53; De peccato in spirit. sanct. 56; Durch Kreuz z. Licht, Pred. 61|62; D. Moralstatistik 69|74 II, I 3. A. 82; Sozialethik 73; Zur Inspirationsfrage 75; Antiultramontana 76; Wahre u. falsche Autorität 78; Obligator. u. fakultative Zivilehe 81; Über akut. u. chron. Selbstmord 81; M. v. Engelhardts christl.-theol. Entwicklungsgang 83; Vorlesg über Goethes Faust 80 II; Ammergauer Passion 80; W. heißt christl.-sozial? 86; Christliche Religionslehre auf reichsgesch. Grundlage 86; Z. Duellfrage 89; Z. Gesch. d. Jenseits 89; Zur Theorie u. Praxis d. Heiratens 91; Hippels Lebensläufe, bearb., 3. A. 92; Z. Diakonissenfrage 94; D. göttl. „Noch nicht!" 95; Luther. Dogmatik: Prinzipienlehre 97; System der christl. Heilswahrheit II 02; Die Heilsvollendung (Eschatologie) 02.

Oettingen, Arthur v., ∫, Meteorologie, Dr. phys., o. UP. a. D., WStR., ord. Hon.-P. Leipzig, Mozartstr. 1. (Dorpat $^{28}/_{8}$ 36.) **B:** Harmoniesystem 66; Poggendorf, biogr.-liter. Handwörterb., B. III (für 1858|83) 98, B. IV (für 1884|1902) 02 f.; Elemente d. geom.-perspekt. Zeichnens 01. **Red:** Ostwalds Klassiker der exakten Wissenschaften. ()

Oettingen, Wolfg. v., Kunst♛, ✓, Dr. phil., Prf. 1. ständ. Sekr. d. kgl. Akad. d. Künste. Berlin W, Augsburgerstr. 59|60. (Dorpat $^{23}/_{8}$ 59.) **B:** G. Greflinger v. Regensburg 82; Leben u. Werke d. A. Averlino, gen. Filarete 88; Ziele u. Wege d. neueren Kunstgesch. 88; A. Averlino Filaretes Traktat über die Baukunst 90; Gedächtnisrede auf C. Müller 93; Chodowiecki 95; Unter der Sonne Homers 97; „National" 98; Fr. Geselschap 98; Die kgl. Akademie der Künste zu Berlin 1700—1900 00; Wegweiser durch d. kgl. Gemäldegalerie zu Cassel 02; Das Gesetz in der Kunst 03. **H:** B. Cellini, Bd. 43 u. 44 d. Weim. Goethe-Ausg. 90; B. Cellini, Bd. 31 u. 32 d. Cottaschen Jubil.-Ausg. v. Goethes Werken; Goethes Schriften z. Kunst, Bd. 33 ders. Ausg. 03.

Oettinger, Paul, ⚔, **Ue:** F, Hauptm. a. D., Red. d. „Milit.-Ztg". Charlottenburg, Berlinerstr. 125 a. (Torgau $^{14}/_{10}$ 48.) **B:** Führer f. d. Sedanpanorama in Berlin 83; Unt. Kurbrandenb. Flagge 86; Offizieradreßbuch für Berlin u. Umg. 89/91; Bestimm. üb. d. Eheschließg v. Offiz. d. kgl. preuß. Heeres 01.

Ottmann, Rich. Eduard, klass. Ψ, Germanistik, Dr. phil., RGehr., Prf. Giessen, Gr. Steinweg 17. (ebda $^{28}/_{4}$ 61.) **B:** Gramm. Darstellg d. Sprache d. althochdeutschen Glossars Rb 86; Die redupliz. Präterita in d. german. Sprachen 90; Büchlein vom deutschen Vers 00. **Ue:** Musäos' des Grammatikers Hero u. Leander 88; Rolandslied d. Pfaffen Konrad 90; Mosella d. Decimus Magnus Ausonius 95; Mittelhd. Gedv. Hero u. Leander 95; Alexanderlied des Pfaffen Lamprecht 98.

Ottmann, Victor, ✓, Ⓚ. Berlin SW 61, Lankwitzstr. 12. (Breslau $^{17}/_{4}$ 69.) **B:** Streifzüge in Toskana, an d. Riviera u. in d. Provence 95; J. Casanova v. Seingalt 00; Von Marokko nach Lappland 03; Die Anekdoten u. Geheimgeschichten d. Geschichte 04. **H:** Taschenb. f. Schriftsteller u. Journalisten 93; Was soll ich lesen? 94; Red. v. Spemanns „Gold. Bücher" u. „Groß. Welt panorama" 01|04.

Ottmer, F., s. Franzos, Ottilie.

Otto, Dr., s. Hemfler, Otto.

Otto, August, Reiseschriftst., Dr. phil., GLehr. Breslau, Tiergartenstr. 16. (Altendorf $^{28}/_{8}$ 51.) **B:** Breslauer Wanderbuch 89, 4. A. 95; Z. Gesch. d. ältesten Haustiere 90; Die hohe Tatra 91, 5. A. 03.

Otto, A. A., s. Vieweg, A. A. Otto.

Otto, Berthold, BB., Sozialpolitik, F, ✓, Hrsg. d. „Hauslehrer" u. des „Archivs für Altersmundarten und Sprechsprache". Großlichterfelde, Holbeinstr. 25. (Bienowitz $^{9}/_{8}$ 59.) **B:** D. sozialdemokrat. Gesellschaft, was sie kann und was sie nicht kann 93; D. Umsturz 96; D. Schulreform i. 20. Jahrh. 98, 2. A. 01; Agrarier, Arbeiter, Armee als innerer Dreibund b. Begehrlichen 98; Lateinbriefe 98|00; Fünf Horaz-Oden f. Quartaner lesbar gemacht 98; Fürst Bismarcks Lebenswerk 99, 3. A. 03; Recht auf Arbeit 99, 2. A. 02; Lehr-

gang d. Zukunftsschule 01; D. Leipz. Bankkrach 01; Die Sage vom Dr. H. Faust, d. Jugend u. dem Volk erzählt 01; Polen und Deutsche 02; Mütterfibel 03; Leselernbuch 03; Vorlesebuch 03; Beiträge zur Psychologie des Unterrichts 03; Tirocinium Caesarianum, 1. Buch 03; Ein innerer Feind 03.

Otto, Eduard, Dr. phil., ♛, ✠, Dir. d. höh. Mädchenschule. Offenbach a. M., Bieberer Straße 78. (Rüddingshausen[4]/762.) **W**: Bevölkerung d. Stadt Butzbach (i. d. Wetterau) während d. M Alters 93; Bilder aus d. Leben des ersten Deutschen Kaisers, G. 98; D. dtsche Handwerk in s. kulturgesch. Entwickelung 00; Dtsches Frauenleben i. Wandel der Jahrhunderte 03.

Otto, Ernst, s. Güthling, Otto.

Otto, Ferd., ✠, Dr. phil., ObLehr. a. d. Dorotheensch. Berlin W, Wichmannstr. 16. (Rieben [26]/12 45.) **W**: Unterrichtsstoff d. I.-u. II. Schuljahres 86/90; Märch.-Blüten 88; Auswahl dtscher Ged. f. höh. Mädchensch. 90, 3. A. 02; Auswahl dtsch. Ged. f. höh. Knabensch. 91; Hohenzollern, Dichtgn 92; Rechenaufg. f. höh. Mädchensch. 98/99, 5. A. 03.

Otto, Friedr., s. Wölfert, Otto.

Otto, Heinr., (k.), Politik, Verleger u. Chefred. d. „Niederrhein. Volksztg". Crefeld. (Urdingen [3]/3 51.)

Otto, Frl. Helene, Jugendschriften in Altersmundart. Berlin-Großlichterfelde, Holbeinstr. 25. (Berlin [14]/12 87.) *

?Otto, Herm. Wald. (Pf. Signor Saltarino). Düsseldorf. (Hohenstein-Ernstthal i. S. [14]/461.) **W**: A. geharkt. Sande, Erz. 88; Cavalcade, R. 89; Hopláh, Erz. 88; Artisten-Lexikon 90, 2. A. 95; Pauvres Saltimbanques 91; Heidonc-En-Avant, Erz. 93; Im Banne d. Chambrière, Erz. 92; D. Artist, Sch. 92; Fahrend Volk 94; Alfredo, R. 95; A. Feldrain entlang, Erz. 97; Artisten-Kal. 98/02; Wanderndes Volk, Erz. 99; Abnormitäten 00.

Otto, M., s. Muenzer, Otto.

Otto, Rudolf, ✝, Lic. theol., UDoz. Göttingen, Bühlstr. 34. (Peine [25]/9 69.) **W**: Die Anschauung vom heil. Geiste bei Luther 98; Schleiermachers Reden üb. die Religion, neu herausg. 99; Leben u. Wirken Jesu nach histor.-krit. Auffassung 02. ()

Otto, Richard, s. Mahlo, Rich. Otto.

Otto, Richard, Ψ, Publizistik, Dr. phil. Vertr. d. „Frankf. Zeitg." London, 24 Broad Court Flats, Bow Street WC. (Magdeburg [11]/9 63.) **W**: Infinitiv bei Camoens. **H**: Jan de Mairet, Silvanire 90; Krit. Jahresbericht üb. d. Fortschritte d. roman. Philol. I 91 (mit K. Vollmöller). **U**: Labriola, Probl. e. Philos. d. Gesch. 88. ()

Otto, S., s. Strauß, Otto.

Otto, Wally M., s. Muenzer, Wally.

Otto, W., s. Digeon v. Monteton.

Ottzenn, Bertha, s. Krüger-Ottzenn.

Ouckama, Gerhard, s. Knoop, G. J. O.

Overbeck, Alfr. Frhr. v., ✠, ⚓, Dr. jur., Rechtspraktikant. Freiburg i. B., Uhlandstr. 5. (Stuttgart [18]/4 77.) **W**: Honigtropfen 97; Hauch der Stille 99; D. Strafrecht der französischen Encyklopädie 02.

Overbeck, Franz, ✝, D., Dr. phil., o. UProf. Basel, Seevogelstr. 68. (Petersburg [4.16]/11 37.) **W**: Entstehung u. Recht e. rein. histor. Betrachtung der neutestam. Schriften 71, 2. A. 75; Christlichkeit unsr. heut. Theologie 73, 2. A. 03; Studien z. Gesch. d. alten Kirche 75; Zur Gesch. d. Kanons 80.

Overmann, Alfred, ♛, Kunst✠, Dr. phil., Stadtarchivar u. Vorsteh. d. städt. Sammlgen. Erfurt, Tettaustr. 5. (Bergheim [6]/11 66.) **W**: Gräfin Mathilde v. Tuscien 95; Stadtrechte d. Grafsch. Mark: I Lippstadt 01, II Hamm 03; Die ersten Jahre der preuß. Herrschaft in Erfurt 02.

P.

Paasch, Carl, Antisemitism. Zürich, Universitätsstr. 23. (Minden, W. [20]/6 48.)

Paasch, Heinrich, ☪-☪. Antwerpen, 145 Boulevard Léopold. (Dahme, Holst. [7]/1 35.) **W**: Vom Kiel z. Flaggenknopf 85, 3. A. 01; Illustr. Marine Encyclop. 90.

Paasch, Richard, Dr. med., Arzt, SanR. Berlin. (ebda [29]/9 54.) **W**: Michael Servetus, Tr., 1. u. 2. A. 02. *

Pabst, Felix, Ψ, Dr. phil., GOb.-Lehr. Bremen, Feldstr. 44. (Chemnitz [24]/8 65.) **W**: D. Sprache d. mittengl. Reimchronik des Rob. v. Gloucester 89; Scott, Quentin Durward, Schulausg. 97. **U**: Ribot, D. Wille 93; Ribot, Die Persönlichkeit 94.

Pabst, Wilh., Meteorologie, Petrographie u. Paläontologie, Dr. phil., GOb.-Lehr., Prf., Kustos d. naturwiss. Slg. d. Mus. Gotha, Schützenallee 16. (ebda [30]/8 56.)

Pach, Oskar, s. Prochaska, Franz Jos.

Pachaly, Paul, german. Ψ, Dr. phil., ObLehr. Potsdam, Schützenstr. 6. (Berlin [27]/2 68.) **W**: Die Variation im Heliand u. i. d. altfächs. Genesis 99; Führer durch Gera 01; Erläut. zu Grillparzers Ahnfrau 01; Erläut. zu Grillparzers Medea (Vließ Teil III) 02; Erläut. zu Grillparz. Sappho 02; Erläut. zu Grillparzers Gastfreund u. Argonauten (Vließ, Teil I u. II) 03; Grillparzer, Der Traum ein Leben, Ausg. mit Erläuter. 03; Grillparzer, Weh dem, der lügt, Ausg. mit Erläuter. 04.

Pache, Oskar, ✠, Schulbir., Red. v. „Dtsche Fortbildungsschule". Leipzig-Lindenau, Merseburgerstr. 41. (Strahwalde [23]/8 43.) **W**: Handwerk u. soz. Frage 72; Lehre vom Staat 78, 3. A. 92; Vom Kampf ums dtsche Vaterland 88; Lehre v. d. Gesellsch. 88, 3. A. 03; Gesetzeskunde u.

Volksw.-Lehre 89, 2. A. 95; Unf. Arbeiterfrauen 90; Zeitgemäße Gestaltung d. dtschen Fortbildungsschule 90; Aus d. Schule für d. Leben 91, 2. A. 96; Gesetzes- u. Volkswirtschaftskunde in der Volksschule 91, 2. A. 98; Praxis d. Rektors 93; Handb. des dtschen Fortbildungsschulwes. 96/02 VI, Dtscher Jüngling 03 III.

Pacher, Paul, Politik., ▣, ∩, ⊛. Salzburg, Nonnberg 16. (Sollenau [24]/12 32.) **B:** Ostasiat. Expedition 68; Bank- u. Valutafrage 72; Wehrgesetz u. Preßfreiheit 88; Die österr.-ung. Währung 90; Pröbchen reichs-dtscher Politik 94, 2. A. 03; Wort z. Wiedereintritt in d. n.ö. Landtag 95; Verteidigungsschr. geg. Dr. Steinwender 99 II; Das Fliegen 99; D. Flüssigkeitsschraube 00; D. Kraft ist keine Eigenschaft des Stoffes 00; Staatsbürgerl. Rechte d. Ostmärker 00; Das Flugproblem wiedereinmal „endgültig gelöst" 03.

Pacher, Rafael, DDeSchG., Politik, Reichsrats- u. Landt.Abg., Red. d. „Ostdeutschen Rundschau". Wien XIII/5, Brudermanng. 3. (Jferthal [21]/7 57.)

Pachinger, Anton Max, Prä ♛ u. Münzforschg., Archäologie. Linz a. D., Bethlehemstr. 31 I. (ebda [22]/11 64.)

Pachnicke, Hermann, Staatsw., Dr. phil., M. d. R. Berlin W, Lietzenburgerstr. 58. (Spandau [14]/4 57.) **B:** De Epicuri philosophia 82; D. Errichtung eines Reichsarbeitsamtes 01; Gegen den Zolltarif 03; Wahlkampf von 1903, Liberalismus u. Sozialpolitik 03.

Padberg, Alexander v., ObRegR. Hildesheim, Hornemannstr. 3. (Münster, Westf., [18]/11 32.) **B:** Weib u. Mann, Hausspräche; Die ländl. Verfassg d. Prov. Pommern 61; Die Volkssch. im Verhältnis zu Kirche u. Staat 69; Holzzucht auf mittl. u. kl. Landgütern 99.

Paganetti-Hummler, Gust., Natur ♛, Nov., Reiseschild., ⚓, ♆, ✎. Böslau b. Wien. (Klosterneuburg [21]/12 71.) **B:** Aus meiner Welt, Nn. u. Skn. 01.

Pagel, Franz, ▣, Fortbildungsschdir., Hrsg. d. „Jugendfürsorge". Berlin O 18, Große Frankfurterstr. 45/46. (Vietzke Strand [26]/2 60.) **B:** Freiwill. Erziehungsbeirat f. schulentlassene Waisen 96. ()

Pagel, Julius, ✍, Dr. med., ao. UPl., Red. d. „Dtschen Ärzte-Ztg". Berlin N, Chausseestr. 54. ([29]/5 51.) **B:** D. Anatomie des Heinr. v. Mondeville 89; D. Chirurgie d. Wilh. v. Congeinna 91; Die Chirurgie d. Heinr. v. Mondeville 92; Die angebl. Chirurgie des Joh. Mesuë 93; D. Areolae d. Johannes de Sancto Amando 93; Die Concordanciae des Johannes de Sancto Amando 94; Medizin. Deontologie 96; Neue lit. Beitr. zu mittelalt. Medizin 96; Entwickelg d. Med. in Berlin 97; Einführung in die Gesch. der Medizin 98, nebst med.-histor. Bibliogr. 1875—96 96; Einführg in d. Studium d. Medizin 99; Biography. Lexik. hervorr. Ärzte d. 19. Jahrh. 01. H: Puschmann, Handb. d. Gesch. d. Medizin (mit M. Neuburger) 01.

Pahde, Adolf, ⊜, Dr. phil., RealGP. Crefeld, Uerdingerstr. 152. (Mülheim a. Ruhr [15]/5 59.) **B:** Bewegung eines einem zusammengesetzten Attraktionsgesetz unterworf. Massenpunktes 81; Theoret. Ansichten über Entstehung d. Meeresströmungen 88; Ed. Vogel 89; Landesbibl. d. pr. Rheinprov. 90, 3. A. 00; D. erste dtsche Afrikaforscher (Fr. Hornemann) 95; Erdkbe f. höh. Lehranst.: I. Unterstufe 99, II. Mittelstufe 1. 00, 2. A. 03, III. Mittelstufe 2. 01, IV. Mittelstufe 3. 02.

Pajeken, Friedrich J., VB., Volks- u. Jugendschr., Roman, ✍. Charlottenburg, Orangenstr. 10. (Bremen [26]/8 55.) **B:** Bob, d. Fallensteller, Erz. 80; A. d. wild. Westen NAmerikas, Erlebn. u. Skn. 90/94 II; Bob, der Städtegründer, Erz. 91; Geheimnis d. Karaiben, Erz. 91; Im wilden Westen u. 3 and. Erz. 91; Jim, der Trapper, Erz. 92; Held d. Grenze, hist. Erz. 92; Eine Domnacht, Phantasiest. 92; Vermächtnis d. Invaliden, Erz. 93; Bob, der Millionär, Erz. 93; A. Brown, d. rote Spion, Erz. 94; Unter Umständen, Lsp. 95; Am Orinoko, Erlebn. u. Skn. 95; Mitaha-sa, das Pulvergesicht, Erz. 96; D. Mestize u. 3 and. Erz. 96; Robinson Crusoe, bearb. 96; D. Waldläufer, bearb. 96; Unter heißer Sonne, N. 97; M. Forster, Erz. 98; Bill, d. Eisenkopf, Erz. 99; Die Skalpjäger, bearb. 00; D. Schatz am Orinoko, Erz. 02.

Pakscher, Arthur, rom. Lit., Dr. phil., Dir. der Berlitz School of Languages. Dresden, Pragerstr. 44. (Berlin [20]/5 56.) **B:** Z. Kritik u. Gesch. d. franz. Rolandsliedes 85; Il codice provenzale A della Vaticana 85; Die Chronologie der Ged. Petrarcas 87.

Paksi, s. Freund, Bernh.

Pal, Jacob, Dr. med., ao. UPl., Primararzt d. Allg. Krankenhauses. Wien I, Rathausstr. 5. (Budapest [22]/1 63.) **B:** Verz. der wiss. Arbeiten 97.

Pal, Frau Siddy, früher Eisenschitz (Pseud.), Nov., ✍, ✎, ⊙, ⚒, Dr. phil. Wien I, Rathausstr. 5. (ebda [1]/12 64.) **B:** Rätsel, Liebesgesch. 87; Sommerfäden 93; Beiträge zur Morphologie der Sproßpilze 95; Irrfahrten, Tr. 01.

Palatinus, Antonius, s. Colling, Ant.

Palitschek, Anton v., PA., OeF., ▣, Statistik, Theater, Dr. jur., Prof., Rekt. d. Handelsakademie, Red. d. „Schweizer. Handelsztg". Zürich V, Hofackerstr. 19. (Prag [8]/2 54.) **B:** Gewerbl. u. Handelsausstellgn 87; Österr. auf d. Weltausstellg

Chicago 91; Ergebnisse d. Weltausstellung Chicago 94; Ostr. Generalbericht d. Weltausst. Chicago 94|95; Die Bilanz d. Aktiengesellschaften 00. *

Pallmann, Heinrich, Kunst- u. Kultur, Genealogie, Dr. phil., Konservator d. kgl. Kupferstichkab. München, Ältere Pinakothek. (Ansbach [14]|8 49.) **B:** S. Feyerabend 81; Kataloge d. L. Richter-Ausstellung 86; M. von Schwind-Ausstellg 87; A. Rethel-Ausst. 88; A. Dürer-Ausst. 89; Goethehaus in Frankfurt 89, 2. A. 93; Stammtafel der Familie Bethmann 90; Gedenkbuch derf. 94; (m. R. Jung): Erinnerungsblätter an den Basler Hof und das Haus zum Strauß in Frankfurt a. M. 97; Verz. v. Schabkunstblättern u. farbigen Kupferstichen aus d. Slg. Schubart in München 98; S. M. v. Bethmann u. f. Vorfahren 98; Gemäldesammlung Dr. M. Schubart 99; Denkschr. a. die Gutenbergfeier zu Frankfurt a. M. 00; Joh. Gottlieb Prestel 03.

Palm, Ad., f. Müller-Palm, Ad.

Palm, E., f. Haas, Joseph.

Palm, M., f. Knieper, Marie.

Palm-Nasareff, Frau Fanny, PA. Nizza, Schloß Fabron. (Riga [17.29]|12 54.)

Palma, M. M., f. Schaffer, Herm.

Palmé-Paysen, H., f. Paysen, Hilda Ottilie.

Palten, Robert, f. Plattensteiner, Rich.

Pander, Carl, ObRegisf. Dresden-A. (Posen [18]|11 44.) **B:** Die Herren Ärzte, Lsp. 76; Nautilus, Ausst.-Stück 90; Käthes Bild, Lsp. 92; Der weiße Hirsch, Schw. 93; Teufelsbanner, Burl. 93; Mottenmajor, Lsp. 95; Theaterteufelchen, theatr. Scherz 96; Ausgewandert, Sch. 97; D. Millionen-Insel, Ausst.-Stück 97.

Panesch, Karl Georg, ✗, Naturw., Dr. med., Spezialarzt f. natürl. Heilmethod., Dir. des Wiener freiwill. Rettungs-Inst., Hrsg. u. Chefred. der Zeitschr. „Natürl. Heilmethoden". Wien XVIII, Herbeckstr. 9. (ebda [3]|1 65.) **B:** Röntgenstrahlen 97; Skotogr. 97; Ob 97; Tuberkulose heilbar! 01; Wie entbindet man möglichst schmerzlos u. glücklich? 02; Wie erhält man seine Zähne bis ins hohe Alter? 04.

Panizza, Oskar, ✠, Nov., Satire, ☋, Dr. med., Hrsg. d. „Züricher Diskussionen". Paris, rue des Abbesses 13. (Kissingen [12]|11 53.) **B:** Düstere Lieder 84; Londoner Lieder 87; Legendäres u. Fabelhaftes 89; Dämmerungsstücke 90; Genie u. Wahnsinn 91; Aus dem Tageb. e. Hundes 92; Die unbefleckte Empfängnis d. Päpste 93; Visionen 93; Der heil. Staatsanwalt, Kom. 94; Der teutsche Michel u. der röm. Papst 94; Das Liebeskonzil, Tr. 94, 3. A. 97; D. Illusionismus u. die Retung der Persönlichkeit 95; Meine Verteidigung in Sachen „Das Liebeskonzil" 95; Ein guter Kerl, trag. Sc. 95; D. Haberfeldtreiben 96; Abschied von München 96; Dialoge im Geiste Huttens 97; D. Kranke. Heines 97; Christus in psycho-patholog. Beleuchtung 98; Psychopathia criminalis 98; Nero, Tr. 98; Agnes Blannbekin 98; Brenelis Gärtli 99; Parisjana 99. ()

Pank, Oskar, ✝, D., GKirchenR., Superint. Leipzig, Rudolphstr. 2. (Leuthen [2]|8 38.) **B:** Zeitl. Leben im Lichte d. ewig. Wortes 89, 11. A. 99; Predigten 84, 2. A. 88; Bismarckbüchlein 85; Evang. Matthäi 89, 3. A. 01. ()

Pank, Oskar, Pastor. Leipzig, Weststr. 16. (Schorbus [21]|8 67.) **B:** Ich bin bei euch alle Tage 02, 7. A. 03.

Pannenborg, Albertus, ☙, Dr. phil., ObLehr., Prf. Göttingen, Rothestr. 2. (Driever, Ostfriesl., [5]|2 44.) **B:** Die Echtheit des Ligurinus 70; Studien z. Gesch. der Herzogin Mathilde v. Canossa 72; Mag. Guntherus u. f. Schriften 73; Zur Krit. d. Philipis 80; Ex Wilhelmi Brittonis Philipide, Mon. germ. SS XXVI; Verfasser d. Ligurinus 83; Zur Gesch. d. Göttinger Gymnasiums 86; Lambert v. Hersfeld 89; Das Carmen de bello Saxonico Lamberts v. Hersfeld, Ausgabe 92; Zur Gesch. Göttingens im 7jähr. Kriege 96; Eilard Lorringa und seine Genealogie 97; Ulrich v. Werdum u. f. Reisejournal (1670—77) 99.

Pannewitz, Arthur v., △, Kunst, Regbaumeister u. Prf. Görlitz, Steinstr. 13. (Rittergut Schweinitz i. Schl. [14]|11 51.) **B:** Einführg in die Architekton. Formenlehre 95; Formenlehre der romanischen Baukunst 98.

Pannewitz, Frau Emmy v., ☋, Erz. Görlitz, Steinstr. 13. (Goslar a. H. [22]|3 65.) **B:** Friedr. Barbarossa, vaterl. Sch. 98; Der erste Zwist, Ehestandsintermezzo 01; Zwei Bauernmädchen 01; Im 20. Jahrh., Lsp. 02; Fortunas Rosen, Festsp. 02; Neues Orakel 03.

Pannier, Karl, altdeutsche Lit., volkstüml. Gesetzesausg., Landgerichts-Direkt. Dessau, Marianenstr. 24. (ebda [21]|7 54.) **Bearb:** Stricker, Pfaffe Ameis 75 (unter Pf. Prienan), 2. A. 78; Wernher d. Gärtner, Maier Helmbrecht 76; Walther v. der Vogelweide, G. 76; Gryphius, Pet. Squenz 77; Ortnit 78; Freidanks Bescheidenheit 78; Fischart, Jesuiterhütlein 79; Konrad von Würzburg, kleinere Dicht. 79; Hans Sachs, Poet. und dramat. Werke 80/99 IV; Wickram, Rollwagenbüchlein 80; Die Minnesänger 81; Luther, An den christlich. Adel 82; Fischart, Flohhatz 82; Luther, Von der Freiheit eines Christenmenschen 83; Till Eulenspiegel 83; Hartmann von Aue, Gregorius 83; Fischart, Glückhaftes Schiff 85; Murner, Narrenbeschwörung 85; Luther, Wider den Hans Wurst 86; Spee, Trutz-

nachtigall 89 ; Pfarrer vom Kalenberg u. Peterleu 91; Boner, Edelstein 95; Wolfram v. Eschenbach, Parzival 97, 2. A. 02; Hans Clauert 00; Chr. Reuter, Schelmuffsky 02; Gottfried v. Straßburg, Tristan u. Isolde 03. **H:** St.GB., 11. A. 02; Str.PO., 8. A. 02; Wechselordg, 9. A. 02; Preßgesetz u. Urheberrecht, 9. A. 03; Gewerbe-Ordg, 15. A. 03; Konkurs-Ord., 7. A. 02; Reichsverfassg, 7. A. 03; Gewerbegerichts-Ges., 5. A. 02; HGB., 8. A. 02; CPO., 5. A. 02; BGB., 4. A. 02; Binnenschiffahrts- und Flößerei-Ges., 2. A. 00; Wettbewerbsges., 3. A. 03; Zwangsversteigerungsges., 2. A. 00; Grundbuch-Ord., 2. A. 00; Preuß. Verfassungsurkunde 98; Gerichtsverfassgsges., 2. A. 02; Ges. über die freiwill. Gerichtsbarkeit, 2. A. 02; Verlags- und Urheberrechtsgesetz, 2. A. 03; Anh. Ausführungsgesetz. z. BGB. 00; Anhalt. Kammergesetz 01; Anhalt. Schlachtvieh- u. Fleischbeschaugesetz. 03.

Panofsky, Arthur, ℞, Dr. jur. utr., Doz. Charlottenburg, Joachimsthalerstr. 1. (Gleiwitz $^{21}/_{12}$ 48.) **B:** Verträge zu Gunst. Dritter 77; Repetit. d. Handelsr. 92.

Panstingl, Friedrich (Pf. Friedr. Pernett), CC., 𝒻, Red. a. D. Wien I/1, Singerstr. 11. (ebda $^{2}/_{7}$ 30.)

Pantenius, Theod. Hermann (Pf. früh. Th. Hermann), Roman, Hrsg. v. „Daheim" u. „Velhagen und Klasings Monatshefte". Berlin W, Steglitzerstr. 53. (Mitau $^{10.22}/_{1043.}$) **B:** W. Wolfschild, R., 2. A. 75; Allein u. frei, R., 2. A. 75; Im Gottesländchen, R. 80; Rote Gold, R. 81; Die v. Kelles, R. 85; Kurländ. Geschichten 92, 2. A. 93; Ges. Romane 98.

Pany, Frl. Lenore, ($\mathfrak{k}_2$), ASV., Nov., Hum. Krems a. D., R.-Öst., Wienerstr. 18. (Hollenburg a. D. $^{8}/_{8}$ 77.) *

Panzer, Friedrich, germanische Ψ, ao. UProf. Freiburg i. B., Zähringerstr. 33. (Asch $^{9}/_{9}$ 70.) **B:** Meister Rumslands Leben u. Dichten 93; Lohengrinstudien 94; Bibliographie zu Wolfram v. Eschenbach 97; Hilde-Gudrun, e. sagen- u. literargeschichtl. Untersuchung 01; Das altdtsche Volksepos 03; Deutsche Heldensage im Breisgau 04. **H:** Meier Helmbrecht von Wernher dem Gartenaere 02; Merlin u. Seifrid de Ardemont von Albrecht von Scharfenberg 02. *

Paoli, f. Andel, Emilie van.

Pape, Frau Claire, ASV., (Pf. Claire Valen), Nov., Romane, 𝒻. Berlin W, Keithstr. 3. (ebda.)

Pape, Georg Richard, Sekr. der Handwerkskammer, Red. der „Ostpreuß. Handwerks-Zeitung". Insterburg. Bureau: Bahnhofstr. 43, Privatw.: Promenadenstr. 1. (Königsberg i. Pr. $^{17}/_{9}$ 74.) **B:** Prakt. Buchführung im Schuhgeschäft 97; Grundlagen f. d. Kalkulation in der Schuh- und Schäftebranche, preisgekrönt, 99

Hans v. Sagan, monogr. Studie 00; Meisterprüf. u. Meistertitel 01; D. prakt. Durchführung d. Handwerkernovelle vom $^{26}/_{7}$ 97 02; D. Regelg d. Lehrlings- u. Gesellenprüfungswesens im Handwerk 02. ()

Pape, Henry (Pf. Sperber), 𝒻, ✎, ♪, Theaterkritik, Sport, Leitender Red. des „Altonaer Tageblatt" und d. „Ottensener Nachr.", Korresp. v. „Sport-Welt" (Berlin). Altona, Gr. Bergstr. 54.

Pappenheim, Alfred, CC., Journ., 𝒻, Nov., Präs. d. „Verbandes der Wiener Zeitungskorrespondenzen", Hrsg. d. Korresp.: „Gerichtshalle". Wien IX, Alserstr. 12. (ebda $^{5}/_{6}$ 63.)

Pappenheim, Gustav, CP., DeF., 🖃, Zeitungshrsg. und Patentanwalt. Wien III, Reisnerstr. 42. (ebda $^{11}/_{1}$ 38.) **B:** Popul. Lehrb. der Müllerei, 4. A. 03; Gesch. der östr. Müllerei 1848—1898 (im Kaiserjubiläumswerk). *

Papritz, Frl. Anna, Roman, 𝒻. Berlin W, Schöneberger Ufer 38. (Radach $^{9}/_{5}$ 61.) **B:** Aus d. Bergen Tirols, R. 94, 2. A. 94; Vorurteile, R. 94 II, 2. A. 97; Wahrheit, R. 97; E. Enterbter, R. 99; Die wirtschaftl. Ursachen der Prostitution 02; Herrenmoral, 1.—3. A. 03.

Papritz, Rich., Reisebeschr., Popul. Wiss., Dr. phil., ObLehr. Frankfurt a. M., Bockenheimer Landstr. 179. (Radach $^{17}/_{8}$ 67.) **B:** Thurit, f. Entstehg u. Entwicklg 90; Ulrich v. Hutten 93; Anleitg zum Stud. d. klass. Philologie u. Gesch. 97; Wandergen durch Frankreich 98; Marius u. Sulla 99.

Paproth, Chr. Friedr. Wilh., Obst- u. Gemüsekultur, Kommissar f. Obst- u. Gemüsebau d. Rhein. Bauern-Vereins. Kempen, Rh. (Camern b. Sandau a. Elbe $^{6}/_{5}$ 65.) **B:** Wie zieht der Landwirt Nutzen a. der Obstkultur? 00; Kurze Anleitg zur erfolgreichen Gemüsekultur 01; Ernte, Aufbewahrg, Verpackg u. Versf. d. Obstes 02. *

Paquet, Alfons, Nov., 𝒻, Red. Düsseldorf, Am Wehrhahn 25. (Wiesbaden $^{26}/_{1}$ 81.) **B:** Schutzmann Mentrup u. Anderes 01, 2. A. 02; Lieder u. Gesänge 02. ()

Pariser, Ludw., Lit ♛, Gerichtsassess. a. D., Dr. phil. München, Türkenstr. 106. (Luckenwalde.) **B:** Beitr. z. Biogr. v. Moscherosch 92; Die Insomnis cura dess. 93; Die Patientia dess. 97.

Parlow, Hans, Roman, Dr. Granada, Campo del Principe 15. **B:** Die Kaptaube, See-R. 02. (*)

Parow, Walt., 𝔅, Dr. phil., ObRealschullehr., Prf. Berlin-Großlichterfelde, Promenadenstr. 11. (Berlin $^{13}/_{5}$ 46.) **B:** Französ. Übungsbuch f. untere Klassen nebst Elem.-Gramm. 76; Vortrag von Gedichten als Bildungsmittel u. s. Bedeutung f. d. dtschen Unterr. 86; The Life of Nelson by Southey f. d. Schulgebr. erkl. 90;

Res, non verba! Bildungsideal u. Lebensbedingungen d. Oberrealschule i. Vergleich mit d. altklass. Gymnasium 03. **Ue:** Fortescue, Üb. d. Regierung Englands 97.

Parpart, Frau Baronin Gertrud v., geb. Schröder, BB., DSch., ♒, ✆, Nov., ✍, Psychodramen, Humor, Komponistin. Berlin W, Wilhelmstr. 8. (Schötzow b. Kolberg $^{28}/_{7}$ 48.)

Partenheim, Wolf v., s. Wallbrunn, Conr. Frhr. v.

Parthenau, Moritz, s. Schuster, F. M.

Partout, Alex., s. Flachs, Ad.

Partsch, Joseph, ◉, Dr. phil., o. UP. Breslau, Sternstr. 22 I. (Schreiberhau $^{4}/_{7}$ 51.) **B:** Ausg. d. Coripp us Mon. Germ. 79 III; Gletscher der Vorzeit 81; Physik. Geogr. von Griechenl. (m. Neumann) 85; Insel Korfu 87; Leukas 88; Kephallonia u. Ithaka 90; Phil. Clüver 91; Kleine Landeskunde d. Prov. Schles., 5. A. 04; Schutzgebiete d. Dtschen Reiches 93; Vergletscherg d. Riesengebirges z. Eiszeit 94; Regenkarte Schlesiens 95; Schlesien I 96, II 1. 03; Lit. d. Landes- u. Volkskde Schlesiens 00; Zentral-Europa: engl. 03, deutsch 04.

Pascal, Dr., s. Berg, Leo.

Pasch, M., ✍, Dr. phil., o. UP., GHofR. Gießen, Alicestr. 31. (Breslau $^{8}/_{11}$ 43.) **B:** Vorlesungen über neuere Geometrie 82; Einleitung in die Differential- u. Integralrechnung 82.

Paschkis, Heinr., Pharmakologie, Dr. med., UDoz. Wien I, Rudolfsplatz 12. (1849.) **B:** Kosmetik f. Ärzte 90, 2. A. 93; Arzneiverordnungslehre 93.

Pasig, Johannes (Pf. Theodor Johannes, Phil. Wehrhahn u. a.), Biographie u. ♛. Lehrer. Unterneubrunn, S.-Mein. (Pegau i. S. $^{8}/_{7}$ 54.) **B:** Phil. Melanchthon, 1.—3. A. 97; Nic. Ludw. v. Zinzendorf 00; Albrecht d. Beherzte 00. *

Pasig, Jul. (Pf. Erwin v. Waldenburg), ASW., Nov., ✍, neuere Ψ, **Ue:** FISPort., Dr. phil., Red. d. „Friedenauer Ztg." Berlin-Friedenau, Saarstr. 1. (Waldenburg $^{28}/_{7}$ 48.) **B:** Die Erhebung Deutschlands i. J. 1870/71, Lr. u. G. 70; Knospen, Lr. u. G. 73; Bilder a. Italien 79; Luther i. s. Mußestunden 83; Altdeutschland nach Frankreich hinein! Lr. u. G. 95; Kurzgefaßte dtsche Schulgrammatik 95; Bismarck i. dtschn Liede, Lr. u. G. 01.

Pasig, Paul (Pf. Richard v. Felsenegg, Dr. Richard Lips, Karl Schneeberg), ♒, Kultur- u. Litw., ✍, Realschullehr. Ilmenau, Schleusingerstr. 4. (Leipzig $^{27}/_{6}$ 52.) **B:** Aus der Jugendzeit, L. 79; Dr. Luthers Trostschriften 83; Herzensklänge, Lieder 85; Am Nil 88; D. große Kaiser i. s. menschl. Größe 97; D. v. Bismarck als Christ 98; D. evang. Kirchenjahr i. Gesch., Volksglauben u. Dichtung 99; Ilmenaus klass. Stätten, Festschr. 01; Goethe u. Ilmenau, Festschr. 02.

Pasquino, s. Wertheimer, Julius.

Passarge, Ludwig, Reiseschild., **Ue:** Norw., GJustR. in Pens. Lana a. d. Etsch. (Wolitznik $^{6}/_{8}$ 25.) **B:** Aus d. Weichseldelta 57; Fragmente a. Italien 60; Schweden, Wisby u. Kopenhagen 67; Aus balt. Landen 78; Herr Peter Dad 80; Drei Sommer i. Norwegen 81, 3. A. 01; H. Ibsen 83; Balt. Nov. 84; Aus d. heutig. Span. 84 ꝛc.; Aus fünfzig Jahren, G. 95; Fahrten in Schweden, bes. Nordschwed. u. Lappland 97; E. ostpreuß. Jugendleben 03.

Passauer, Franz, BB., ✍, ♒, ♛, Red. d. „Taunusboten". Homburg v. d. H., KirdorferLandstr. 196. (Gumbinnen $^{24}/_{10}$ 52.)

Passow, Frau Prf. Athenäa, geb. Ulrichs, Belletr., Ethnogr., **Ue:** E. Jena, Lutherstr. 3. (Athen $^{18}/_{2}$ 39.) **B:** Schwarze Napoleone, ind. Nov.; Wolf Ditfurths Abenteuer im Amazonastal. ()

Passow, Richard, Nationalökonomie u. ⚷, Dr. phil. et jur. Berlin SW, Schönebergerstr. 23. (Teterow $^{2}/_{7}$ 80.) **B:** Methode der nationalökonom. Forschungen J. H. v. Thünens 02; Die Kreditgefährdung des § 187 StGB. 02. *

Pasternaci, Hermann, BP., ♛, ◉, Dr. phil., Red. der „Tägl. Rundschau". Berlin SW, Stegligerstr. 14. (Jurgaitschen $^{2}/_{5}$ 57.) **B:** Schlacht bei Enzheim 80. ()

Pastor, Ludw., (.), ♛, Dr. phil., o. UP., k. k. HofR., Dir. des Istituto Austriaco di studii storici in Rom. Innsbruck, Rudolfstr. 4 u. Rom, Via della Croce 74. (Aachen $^{31}/_{1}$ 54.) **B:** Gesch. der kirchl. Reunionsbestrebgn 79; Korresp. des Kardinal Contarini während d. dtsch. Legation 1541 80; Gesch. d. Päpste 86/95 III, 4. A. 99-03; J. Janssen, 5. A. 93; Zur Beurteilung Savonarolas 98; A. Reichensperger 99 II.

Neubearb: Janssen, Gesch. d. dtschn Volkes 93/97 VI. **Ergänzt** u. hrsgg.: Aus Janssens Nachlaß: dessen Gesch. d. dtschn Volkes VII, VIII, 14. A. 03 u. dessen 2. Wort an m. Kritiker, 17. u. 18. Tausd. 94; Erläut. u. Ergänzungen z. Janssens Gesch. d. dtschen Volkes 98/03 III.

Pastor, Willy. Berlin-Wilmersdorf, Pfalzburgerstr. 62. (Burtscheid $^{22}/_{9}$ 67.) **B:** Donatello 92; Vom Kapitalismus zur Einzelarbeit 92; Abendschatten, N. 93; Stimmen der Wüste 95; Der Andere, R. 96; Wana, R. 97; Wanderjahre, Ess. 97; Der neue Stern, Dr. 99; Lichtungen, Ess. 00; Berlin wie es war u. wurde 00; Das Reich d. Kristalls, Dr. 00; Natur u. Geist, G. 02; Studienköpfe, Ess. 02; Im Geiste Fechners, Naturw. Ess. 02; Lebensgesch. d. Erde 03.

Paszkowski, Wilh., ⚓, ✍, Dr. phil., Bibliothekar an d. Kgl. Bibl. u. Lektor an

d. Kgl. Friedr. Wilhelms-Univ. Berlin-Großlichterfelde, Augustastr. 9. (Gumbinnen 6/2 67.) **B**: Adam Smith als Moralphilosoph 90; Bedeutg d. theol. Vorstellgn f. d. Ethik 91; D. Beruf d. Bibliothek 02; Lesebuch z. Einführg in d. Kenntnis dtschen Geisteslebens f. ausländ. Studierende 04.

Pataky, Carl, WB., CP., ⊛. Berlin S, Prinzenstr. 100. (Arad 25/7 44.)

Pataky, C. v., s. Fehérpataky, K.

Pataky, Frau Sophie, DSch., Bibliogr. Berlin S, Prinzenstr. 100. (Podiebrad 5/4 60.) **B**: Lexik. dtscher Frauen d. Feder 98 II.

Paetel, Erich (Pf. Erich Herrmann), Roman, Essays, ✆, Dir. d. „Neuen Shakespeare-Bühne". Berlin W 35, Karlsbad 16 I. (ebda 30/6 75.) **B**: Ein Recht auf Liebe 96, 2. A. 96; Der Ewigkeitskuß 98; Der Fensterlwarter 98; Auf korsischem Boden 98; Die Furcht vor der Ehe, Lsp. 97; Im Spinnennetz, Lsp. 98; Das Irrlicht, Sch. 98; Sie, Dr. 99; Apage Satanas, Lsp. 00; A. Matkowsky, Biogr. 00; Ohne Gegenwart, Sch. 01; Das stille Tal, R. 03. **H**: Hamlet, übers. von L. Seeger.

Paetow, Walter, BP., ♪, Litw, Musik, Dr. phil., Red. d. „Dtschen Rundschau", Musikreferent d. „Tägl. Rundschau". Berlin-Friedenau, Sponholzstr. 14 a. (Rostock, Meckl., 21/8 69.) **B**: D. erste metr. dtsche Shakespeareübersetzg 92.

Patzelt, Julius, DDeSchG., Chefred. d. „Dtsch. Volksbl." Wien VIII, Josefsg. 4. (Böhm. Leipa 64.) **B**: Der österr.-ung. Ausgleich 96; Österr. Jahrb. 97, 98.

Patzig, Albrecht, Verlagsbuchhändler, M. d. R. Berlin-Großlichterfelde, Margaretenstr. 32. (Chemnitz 1/11 50.) **B**: Afrik. Konferenz u. Kongostaat; Staatswirtsch. in d. altorient. Staaten 86; Natl. lib. Partei 1867/92; Jahresber. über die Tätigkeit d. pr. Abg.-Hauses 88 ff.; Desgl. d. Reichstags s. 94/95. **H**: (mit J. Hieber) Bibl. f. Politik u. Volkswirtsch.

Paudler, A., Kultw, lyr.-ep. ♆, GP. Böhm. Leipa. (Kemnitzerneudörfel 8/10 44.) **B**: Kulturbilder a. Böhmen 83; Spitzberg-Album 83; Stadt Schluckenau 83; Sagen u. Märchen 83, 2. A. 87; Graf Jos. Kinsky 85; Pastor Schlegels Chronik von Bensen 87; Lieder u. Launen, G. 88; Forschungen u. Wandergn 89; Prior Posselt 90; Sagen u. Märchen, Dn. 90 II; Lieder-Frühling 91; Sommersprossen 91; Herbstlinge 93; Sagenschatz a. Deutsch-Böhmen 93; Lieb u. Leid 93; Ein Trostbüchlein 94; Ein dtsches Buch aus Böhmen 94 f. III; Winterröschen 98; Leipaer Dichterbuch 98; Neustadtel 01; Neue Fabeln 02.

Pauer, Jgn. (Pf. Ahasver, P. v. Waldegg), DDeSchG., ✆, ♆, ♪, Privatbeamt. Wien III, Hauptstr. 21. (Waldegg 27/6 59.) **B**: Freda, Lsp. 86; Logische Konsequenzen, Schw. 91; Die Hosen d. Vaters, Hum., 2. A. 92; Heitere Abende 95.

Paul, Adolf, ✆, Roman, Journalistik. Charlottenburg, Luisenplatz 4. (Bromö in Schweden 6/1 63.) **B**: Das Buch eines Menschen, R. 91; The Ripper, Nn. 92; Herr Ludvigs, R. 93; Alte Sünden, Sch. 93; Blindebukk, R. 94; Ein gefallener Prophet, Nn. 95; Mit d. falschen u. dem ehrlichen Auge, R. 95; Jung-Hansens Liebesbriefe, R. 97; Mater Dolorosa, Sch. 97; König Kristian II., Sch. 99 u. 03; Karin Monstochter, Sch. 99 u. 03; Harpagos, Sch. 00 u. 03; Heroische Komödien, 3 Einakter 02; Die Doppelgänger-Komödie 03; Die Madonna mit dem Rosenbusch, R. 03. *

Paul, B., s. Brunner, Armin.

Paul, Ewald, Länder- u. Völkerkunde, Naturw., spez. Hygiene, ⊟, Kolonialpolitik, Hrsg. d. „Vita sexualis" u. d. „Reise- u. Hygiene-Ztg". Padua, Casella 64. (Halberstadt 11/6 63.)

Paul, Herm., Germanist, Dr. phil., o. Up. München, Akademiestr. 9. (Salbke b. Magdeburg 7/8 46.) **B**: Ursprüngl. Anordnung von Freidanks Bescheidenheit I 70, II 99; Kritik u. Erklärung von Gottfr. v. Straßburgs Tristan 72; Gab es eine mhd. Schriftsprache? 73; Nibelungenfrage 77; Untersuchg über d. germ. Vokalismus 79; Prinzipien der Sprachgesch. 80, 3. A. 98; Mhd. Gramm. 81, 5. A. 00; Dtsch. Wörterb. 96. **H**: Hartmanns v. Aue Gregorius 73/76, 2. A. 00; Walther v. d. Vogelweide 82, 2. A. 94; Tristan als Mönch 95; Grundriß der germ. Philol. 88/93, 2. A. 96 ff; Beiträge zur Gesch. der deutschen Sprache u. Lit. (m. W. Braune) 74 ff.; Altdeutsche Textbibliothek. ()

Paul, Herm. Karl, s. Tauscher, Herm.

Paul, O., s. Vetter, Paul.

Paul, Th., s. Falck, Paul Theod.

Paul, Theodor, ☽, Dr. phil. et med., ao. Up., ÄGRegR., Dir. im Kais. Gesundheitsamt. Charlottenburg 4, Leibnizstr. 56 I. (Lorenzkirch b. Strehla a. d. Elbe 13/2 62.)

Paul, Wilhelm, s. Graff, Wilh. Paul.

Pauli, Karl, ✆, ✓. Charlottenburg, Fasanenstr. 22, Künstlerhaus St. Lukas. (Wiesa 8/8 56.) **B**: Ehrenämter, Schw. 80; Verbot. Früchte, Lsp. 81; Gemma, Sch. 84; Um höh. Recht, Sch. 86; Gänseliesel, Sch. 87; Klippen d. Weltstadt, Sittenb. 88; Verhängnisvoller Skat 88; Scheidgsgrund, Schw. 90; D. Skelett im Hause, Lsp. 91; Lavachol, sat. Schw.; Die Waffen nieder, Dr.; Schuldbewußt, Sch.; Gift, Schw. 95; E. Rückgenie, Schw. 95; Theat.-Hum. 96; Humoreskn 97; Der Roland v. Berlin, Dr. 98; Versichert, Schw. 98; Sternsteinhof, Dr. 99; Vor Ankauf wird gewarnt, Hum. 01; Der Vorschußfer, Hum. 02; Jo-

sef u. seine Brüder, Hum. 02; Der Doppelgänger, R. 03.

Pauli, Karl, Ψ, 𝒻, Dr. phil., Prf. a. D. Lugano, Schw. (Barth [14]/10 39.) **B**: Dtsch. Verba praeterito-praes. 63; Lat. Verba auf uo 65; Ursprung des Kutschkeliedes 71; Etrusk. Stud. 79/80; Etrusk. Forschg u. Stud. 81/82; Altital. Studien 83/87; Altital. Forschg 85/94; Corpus inscript. etruscarum 93. ()

Paulig, Friedrich, preuß. ♔. Frankfurt a. O., Leipzigerstr. 30. (ebda [19]/12 36.) **B**: Gesch. d. 7j. Krieges 63, 11. A. 69, d. Befreiungskriege 65, 6. A. 93, d. 30j. Krieges 72, 2. A. 75; Familiengesch. des hohenzoll. Kaiserhauses 90/95, 4. A. 98.

Paulova, Reinhold, s. Ludwig, Paul.

Pauls, Carl N. P. Em., (k.), ✠, Rentner. Düsseldorf, Düsseltalerstr. 36. (Corneliimünster [5]/12 40.) **B**: Abhandl. u. Aufsätze zur Gesch. der Rheinlande.

Paulsen, Friedr., ⚓, Dr. phil., o. UProf. Berlin-Steglitz, Fichtestr. 31. (Langenhorn [16]/7 46.) **B**: Entwicklungsgesch. d. Kant. Erkenntnistheorie 75; Gesch. d. gelehrt. Unterr. 85, 2. A. 96; Ethik 89, 6. A. 03; D. Realgymn. u. d. human. Bildung 89; Einleitung in d. Philosophie 92, 9. A. 03; Über die gegenwärt. Lage der höh. Schulwesens in Preußen 93; Immanuel Kant 98, 3. A. 01; Schopenhauer, Hamlet, Mephistoph. 00, 2. A. 01; Philosophia Militans, 2. A. 01; Parteipolitik u. Moral 00; Die höh. Schule u. d. Universitätsstudium im 20. Jahrh. 01; D. höh. Lehrerstand u. s. Stellung in der gelehrten Welt 02; Die Universitäten u. d. Universitätsstudium 02.

Paulus, s. Grau, Paul.

Paulus, Edu., 𝒻, Ländervbe, Dr. phil., ObStudienR. Stuttgart, Paulinenstr. 18. (ebda [16]/10 37.) **B**: Ausflug nach Rom 70; Bilder aus Deutschl. 73; Lieder 77; A. d. Schwabenland 77; Bilder a. Italien, 3. A. 78; Italien, 2. A. 79; Lieder u. Humoresken 80; Bilder aus Kunst u. Altert. 83; Stimmen a. der Wüste, Sonette 86; Aus Schwaben 87; Uhland u. Tübingen, 2. A. 87; Bebenhausen 86; N. Merlin 88; Kunst- u. Altersdenkmale in Württ. 89 ff; Cistercienserabtei Maulbronn, 3. A. 89; Ges. Dichtgn 92; Helgi 96; Arabesken 97; Der Alte vom Hohen-Neuffen 99; Drei Künstlerleben 00; Aus Orient u. Occident 01; Heimatkunst, neue Lr. u. Elegien 02; Württ. Oberamtsbeschreibungen 66/02. ()

Paulus, Nikolaus, (k.) Kirchenᵂ, D. München, Buttermelcherstr. 10. (Krautergersheim, Elsᵡ, [6]/12 53.) **B**: L'Eglise de Strasbourg pendant la Révolution 90; Joh. Hoffmeister 91; D. Augustiner B. Arnoldi v. Usingen 93; J. Wild 93; D. Straßburger Reformatoren u. d. Gewissensfreiheit 95; Luthers Lebensende u. der Eislebener Apoth. Landau 96; Justizmord an 4 Dominikanern begang. (1509) 97; Luthers Lebensende 98; K. Schatzgeyer 98; J. Tetzel 99; D. dtschen Dominikaner des 16. Jahrh. im Kampfe gegen Luther 03.

Pauly, A., s. Kirstein, Paul A.

Paungarten, Ferdinand Reichsfrhr. v., 𝒻, ⚓. Urfahr bei Linz a. D., Blütenstr. 2 A I. (Graz [30]/5 74.) **B**: Sterne u. Irrlichter, G. 04. *

Paura, A. v. der, s. Groner, Auguste.

Pawel, Jaro, (k.), ⬡, Litᵂ, Univ.- u. SemP. Wien XVIII, Canong. 19. (Budislau [11]/10 52.) **B**: Grundriß e. Theorie des Turnens 84 f. II; Leibesübgen u. Leibeskünste der fahrenden Meister im MA. 87; Leibl. Ergötzlichkeiten d. Bauern u. Bürger im MA. 90; Zu Goethes Götz v. Berlichingen 02; Goethes körperl. Rüstigkeit 02; Beiträge zu Klopstocks Zeitmessung 03 u. v. a. H: Klopstock, Oden (krit. Ausg.) 89; Gleim 95 u. m. a.

Pawel-Rammingen, Alexander Frhr. v. (Pf. Ritter mit dem Dorn), 𝒻, ✉, Politik. Landgut Amalienruh b. Meiningen. (Gotha [30]/7 55.) **B**: Dichtg u. Wahrheit 83; Gedanken üb. die Judenfrage 87, n. A. 03. *

Pawelsz, Rich. v. (Pf. R. v. der Gruben), Roman, ⬡, ObLtn. Berlin W, Fürtherstr. 8. ([2]/12 72.) **B**: D. Exhusar, R.; Vergangenheit, Sch.; Erntefest, Sch; D. Rechtsanwalt, Sch.; Tante Suse, Lsp.; Seelenwucher, R.

Pawikovski, Gustav, ⬡, 𝒻, Krit., Ue: Tschech. Wien XVIII, Haitzinggrg. 18. (Halbstadt i. B. [2]/8 51.) **B**: A. v. Meran, Tr. 78; Nerudas kosm. Lieder 81; Trost- u. Trutzbüchl. d. Deutschen in Österr. 88.

Pawlecki, Johs. (Pf. Hans v. d. Osten), 𝒻, ℒ, Lehrer. Hamburg, Martinistr. 8. (Schönlanke, Posen, [22]/2 64.) **B**: Ausführl. Informator üb. d. Gehaltsverhältnisse d. Volksschullehrer in 600 Städten Altdeutschlands, 2. A. 90; Ewiger Frühling 89; Ein Lehrerleben 93; Dichterstimmen aus der dtschen Lehrerwelt 92, 4. A. 02; Russ. Ostern 92; D. Gedächtnis 92; Kl. Sprachlehre 98; Bibl. Historienbuch (Unterstufe) 98; D. Bedeutg des Lehrerstandes für die Kultur 96; Martin Gasrecd, Lose Blätter 00; Auf den Weg des Lebens, G. 97; Das erste Schuljahr nach Schultagen 01; Sprachfehler 01.

Pawlitschek, Frau Anna, AsB., Nov., Roman. Czernowitz, Metzgerg. 13. (Troppau [15]/3 64.) **B**: Ob ich dich liebe, R. 97.

Payer v. Thurn, Rud., Litᵂ, Beamter in d. Kabinettskanzlei S. M. d. Kais., Red. d. „Chronik des Wiener Goethe-Vereins", Korresp. d. k. k. Zentralkommission f. Erforschg u. Erhaltung der Kunst- u. histor. Denkmale. Wien IV/2, Heug. 56. (Gr.-

Beckskerek [27]/9 67.) **B:** Die k. k. Hofstellen, i. Chefs u. der. Stellvertr. 1743—1848 02.

Paysen, Frau Hilda Ottilie, geb. Palmé (Pſ. H. Palmé-P., H. Olivet), BB., DSch., Roman, Nov., ✿, 𝒻. Berlin-Großlichterfelde, Frobenſtr. 1. (Hamburg [26]/9 43.) **B:** Marietta Tonelli, N., 3. A. 88; Meine Nachbarin z. Rechten, Lſp. 82; Froſt in Blüten, N. 83, 3. A. 93; Pflicht u. Liebe, N. 83, 3. A. 93; Mr. Lafaire, Lſp. 85; D. rote Ulla, R. 95; Dr. M. Burgländer, R. 02; Ein Hochzeitstag, R. 03; Nur eine Tänzerin, R. 03; Das Rätſel am Malarſee, R. 04.

Paysen Petersen, Georg, Volks- und Jugendſchr., 𝒻, Lehr. Hamburg-Großborſtel, Schulweg. (Mendsburg [1]/9 52.) **B:** Reinhart Rotfuchs 92, 2. A. 99; Geſch. a. d. Heimatſtadt, N. 93; Mütterchen, erzählt uns was! 94, 2. A. 01; Till Eulenſpiegels luſtige Streiche 96, 3. A. 00; Fürs dtſche Haus, M. 96. **H:** Grimm, Kinder- u. Hausmärchen aller Völker 99.

Pazaurek, Guſt. E., Kunſt✍, Dr. phil., Vorſt. des Nordböhm. Gewerbe-Muſeum. Reichenberg, Schloß. (Prag [21]/5 65.) **B:** C. Screta 89; Kunſtſchmiedearbeiten 94; Geſch. des Nordböhm. Gewerbemuſeums 98; Ausgew. Sammlungsobjekte 98; Graf F. A. Sporck 00; Mod. Gläſer 01; Die Gläſerſammlung des Nordb. Gew.-Muſ. 02; J. Bottengruber 02; Kranke Gläſer 03; Mitteil. d. Nordböhm. Gew.-Muſ. 92/03.

Peccator, ſ. Piwetz, Emerich.

Pechhold, Rudolf Karl (Pſ. Michel Treu), Erz., 𝒻, ✍, ✉, Schulleit. Unter-Weſchnitz, Poſt Schlappenz, Böhm. (Wien [26]/2 63.) **B:** Im Grenzwalde, G. 97; Heimatjegen, Erz. 03. ()

Pechtl, Heinr., ✍, Kultur✍, 𝒻, Skriptor i. R., U Bibl. Prag-Smichow, Quai 8. (Moldauthein [12]/10 27.)

Pechuel-Loeſche, Eduard, Naturw., ●, Dr. phil., ao. UPr. Erlangen. (Zoeſchen [26]/7 40.) **B:** Loango-Expedition, III 81; Bewirtſchafts trop. Gebiete 85; Stanley und das Kongounternehmen 85; Stanleys Partiſane 86; Kongoland 87. **H:** Brehm, Tierleben, 3. A. 90/92. ()

Pederzani-Weber, Jul., Jugendſchr., Kult✍, 𝒻, **Ue:** ISE. Berlin W, Kleiſtſtr. 15. ()

Peez, Alexander v., ✉, Dr. jur. Wien III, Metternichg. 10. (Wiesbaden [13]/12 9.) **B:** D. amerik. Konkurrenz 81; Z. neueſt. Handelspolit. 95; Erlebt, Erwandert 99/02 III.

Pehm, Frau Caroline (C. Pehm), A SV., ✿, Roman. Wien XIII/5, Linzerſtr. 432. (ebda [24]/9 67.) **B:** S' Moidele; Menſchenwürdige Arbeit; Nietzſches Vermächtnis; Die Zwick, Lſp.; Die Erzieherin, Lſp.; D. Sonnenwirt, Dr. 03; Anna, Dr. 04.

Peipers, David, ⚓, ao. UPr. Göttingen, Friedländerweg 32. (Frankfurt a. M. [16]/6 38.) **B:** Quaestiones criticae de Platonis Legibus 63; Ritter, Üb. das Böſe u. ſeine Folgen 69; Unterſuch. über d. Syſtem Platos 74; Ontologia Platonica 83; Lotzes Kl. Schriften 85/91 III; D. proteſtant. Bekenntnis 97, n. A. 99.

Peitl, Paul (Pſ. Paul Mannsberg), Kunſtkritik, ✿, Operntexte. Wien XVIII, Anton Frantz. 3. (ebda [5]/8 53.) ()

Peitz, Hermann, Muſik, ✿, Zeitungskorreſp. Meerane, Sachſ., Heinrichſtr. 15. (Gera [16]/6 76.) **B:** Tod als Erlöſer (Text u. Muſik) 98; Dtſcher Turnerfeſtmarſch 02.

Peitz, Rob., Red. des „Allgem. Anz." Flöha, Sachſ. (Gera [11]/11 63.) **B.** Handbuch z. Erlernen d. engl. Sprache 90, der franz. Spr. 91; Parteien i. dtſch. Reichst. 92; Sammlg d. gebräuchlichſten Vor- u. Taufnamen 00; Fahrrad- u. Kraftfahrzeug-Verkehr i. Kgr. Sachſen 01; Nach Konſtantinopel, Reiſebeſchr. 02; Ausgaben v. Sächſ. u. Reichsgeſetzen.

Pelet-Narbonne, Gerhard v., ⚔, Generalleutn. z. D., Hrsg. v. „Loebells Jahresberichte" ſ. 94. Berlin W, Kanſtr. 158. (Friedeberg [8]/8 40.) **B:** v. Mirus, Leitfad. für den Kavalleriſten 76, 25. A. 99; Hilfsbuch zur Erteilung d. theoret. Unterrichts im Reiten 75, 2. A. 96; D. Kav.-Unteroffiz. im innern Dienſt der Eskadron 83, 2. A. 96; D. Kavalleriedienſt (im Frieden) 84, 5. A. 01; Über Organiſat., Erziehg u. Führung v. Kavallerie, ſowie Übungen gem. Truppen im Gelände 95, 2. A. 96; Ausſichten d. Kavall. im Kampf gegen d. Inf. u. die Artill. 98; D. Kavalleriedienſt im Kriege I 99, 2. A. 01, II 03; General Carl v. Schmidt 02.

Pell, Georg, (f.), ✝, Dogmatik, Apologetik, Lpc. P., Chefred. d. „Theol. prakt. Monatſchr.". Paſſau. (Rittſteig-Paſſau [4]/11 49.) **B:** Dogma v. d. Sünde u. Erlöſung im Lichte d. Vernunft 86; Abriß d. Kirchengeſch. 87; Lehre des hl. Athanaſius von der Sünde u. Erlöſung 88.

Pelzeln, Frl. Franziska v. (Pſ. Henriette Franz), (f.), Roman, Nov. Wien I, Bäckerſtr. 4. (ebda [6]/12 26.) **B:** Erbe von Weidenhof 84, 4. A. 01.

Penck, Albrecht, ●, ▲, Dr. phil., o. UPr., k. k. HofR., Red. d. „Geogr. Abhandlgen", Coeditor of the Geolog. Journal Chicago. Wien III/3, Marokkanerg. 12. (Leipzig [25]/9 58.) **B:** Vergletſcherg d. dtſchen Alpen 82; Deutſch. Reich 87; Donau 91; Morphologie d. Erdoberfläche 94; Unterſuchgen üb. Verdunſtg u. Abfluß 96; Fr. Simony 98; Die Alpen im Eiszeitalter (m. Ed. Brückner) 03.

Penka, Karl, ariſche Sprach-, Völker- u. Altertumskde, GP. Wien XVIII, Schindlerg. 48. (Müglitz [26]/10 47.) **B:** Nominalflexion der indog. Sprachen 78; Origines Ariacae 83; Herkunft d. Arier 86; Heimat

der Germanen 93; Zur Paläoethnologie Mittel- u. Südeuropas 97; Die ethnolog.-ethnograph. Bedeutung der megalithischen Grabbauten 00.

Penn, Heinrich M., ✍, ○, Roman, Red. Wien IV, Favoritenstr. 8. (Laibach^{2}|$_{12}$39.)()

Pennerstorfer, Ignaz, Jugendschriften, ObLehr. Wien I, Johannesg. 4 a. (Michelbach^{27}|$_{1}$ 47.) **B:** Osterr. Gesch. in Geb. 78, 2. A. 79; Lehrb. d. Gesch. f. Bürgerschulen 82, 5. A. 98; Hist. Bibl. f. d. Jugend 85; N. F. 7. u. 8. 94; Lehrbuch d. Gesch. für Volksschulen 87, n. A. 98.

Penzig, Rudolf, ♫, /, ✍, 🖹, Dr. phil., Dozent a. d. Humboldt-Akad., Hrsg. d. „Eth. Kultur". Charlottenburg, Grolmanstr. 15. (Samitz ^{30}|$_{1}$ 55.) **B:** A. Schopenhauer u. menschl. Willensfreiheit 79; E. Wort v. Glauben a. s. Verfechter u. Verächter 84; Qu'est-ce que cette plante? 93; Sünde u. Erlösung 94; Kindererziehg in d. religionslosen Familie 95; D. ersten Moralunterweisgen d. Kinder 96; Ernste Antworten auf Kinderfragen 97, 2. A. 99; Pioniere d. sittl. Fortschritts 02; Z. Kulturkampf um die Schule 04.

Penzler, Johs. (Pf. Ph. Wilh. Jonas), WB., ✍, Leipzig, Inselstr. 5. (Zoffen ^{13}|$_{12}$ 50.) **B:** Revolution od. Reformator? Was war Luther? 83, 2. A. 84; Marksteine v. Bismarcks Lebensweg, 1.|3. A. 95; Bismarcks Dank 95; Reden Kaiser Wilhelms II. 97, 03 II; Fürst Bismarck nach s. Entlassung 97|98 VII; Fürst Bismarck u. Leipzig 99; D. politischen Reden d. Grafen Herb. Bismarck 99; Kaiser- u. Kanzlerbriefe 00; Bismarck als Christ 01; Graf Wilh. Bismarck 01; Spemanns Annalen 02; Graf Bülows Reden 03. **Neub:** Ritters geogr.-statist. Lex., 8. A. 94|95 u. 9. A. 04 f.

Pera, Ira, s. Schäbler-Perasini.

Peregrina, Cordula, s. Schmid. Cordula.

Peregrinus, Otto, s. Kordgien, K. G.

Perfall, Anton Frhr. von, WB., /, Roman, Nov., ○, Hofm. Schliersee, Bayern. (Landsberg am L. ^{11}|$_{12}$ 53.) **B:** Über alle Gewalten, R. 89; Justiz der Seele, R. 89; Dämon Ruhm, R. 89; Harte Herzen, R.; Geheimnis der Maria 90; Gift und Gegengift, R. 90; Erdmannshaus, R. 90; Marciana, Dr. 90; Auf Irrwegen der Liebe, R. 91; Unterwühlter Grund, R. 91; Totenröschen, R. 91; Truggeister, R.; Romanzero, R. 92; Anca, eine Zirkusgeschichte; Ketten, R.; Sein Dämon, R.; Aus Kunst u. Leben, R. 94; Scharfenstein, R. 94; D. Sünde, R. 95; Schüchterchen, R. 95; Verlorene Paradies, R.; Weidmannsjahr, Sk.; D. Krone, rom. Erz.; D. Achenbacher; Loni; Wilde Triebe; D. Tragödin, R. 97; Jad; Der weiße Gamsbock 97; Das Glück v. Tennerton 98; Faiful, R. 98; E. Akkord, die Libelle, Nn. 98; Die Krone, Sch. 98; D. Sonne, R. 99; Goldherz, R. 99; König Erfolg, R. 99; Jagdteufel, Erz. 99; Pygmalion, R. 99; Verkauftes Genie, R. 00; D. Freihof, R. 00; Die Landstreicherin, Erz. 01; D. Uhr, Erz. 01; Bauer v. Wald, oberb. Erz. 01; König Wiglaf, ep. Erz. 01; A. Berg u. Thal, 1. u. 2. A. 02; D. Hexe v. Norderoog, R. 02; An der Tafel d. Lebens, R. 02; D. Almschreck u. a. Gesch., 1. u. 2. A. 03. ()

Perfall, Karl Frhr. v. (Pf. Th. v. d. Ammer), Roman, Kunstkritik, /, Red. a. d. „Köln. Ztg." Cöln a. Rh., Spicherнstr. 46. (Landsberg am L. ^{24}|$_{1}$ 51.) **B:** Münch. Bilderbogen, Humor, 2. A. 77; Wintermärchen, R. 79; Vornehme Geister, R. 83; Wanda, Sch. 83; Heirat d. Herrn v. Radenau, R. 84; Bicomte Bossu, R. 85, 2. A. 90; Langsteiner, R., 2. A. 86 II; Verhältnis, R., 9. A. 01; Fromme Witwe, R. 89, 2. A. 90; Natürl. Liebe, Erz. 90; Verlorenes Eden — heil. Gral, R. 94 III; Königsliebchen, R. 95, 5. A. 01; Sein Recht, R. 97, 4. A. 01; Damals, R. 99; D. schöne Wahn, R., 4. A. 01; Loras Sommerfrische, R., 2. A. 02; Die Treulosen, R., 4. A. 03.

Perger, P. August, (k.), SJ., Apologetik, **Ue:** LN. Charlottenlund, Dänemark. (Münster i. W. ^{27}|$_{11}$ 39.) **B:** Ist röm.-katholisch echt evang.? 89; Zum Schutze d. Wahrh. 90|92; Erläut. Anmerkgen zu d. 4 Evangel. u. d. Apostelgesch. 93; Homilet. Predigten üb. d. sonn- u. festtägl. Evangel. 94, 3. A. 02; Kreuz u. Altar, 7 Pred. 95, 3. A. 04; D. Jesuit L. Nielssen, gen. „Klosterlasse" 96; D. Jesuiten in Madagaskar 99; Maria u. Joseph in d. hl. Schrift 00; Predigten auf d. Festtage 01; Auf der Grenzscheide zw. Zeit u. Ewigkeit 01; D. Jesuitenorden 03.

Perkmann, Joseph, ♫, 🖹, Dr. phil., G.-Prf. Wien XII, Ruckerg. 12. (Innsbruck ^{14}|$_{7}$ 62.) **B:** Bildender Unterricht in den Sprachfächern I 94.

Perl, Ernst P. S. (Pf. Ernst Rügen), OeF., Red. Wien I, Grünangerg. 1. (*)

Perl, Frau Henriette (Pf. Henry Perl, Mora), (k.), /, Nov. München, Schellingstr. 96 II. (Lemberg ^{24}|$_{12}$ 45.) **B:** Novell. 77; Wagner in Venedig 83; Klippen 92; Venezia 94; Venezian. Novellett. 95, 2. Serie 96; Briefe v. Mad. Jerôme Bonaparte, dtsch. 00; D. Oberammergauer Passionsspiel 00; Napoleon I. in Venetien 01. ()

Perl, Sigism., WB., Red. a. „Berl. Tageblatt". Berlin-Friedenau, Sponholzstr. 36. (Gleiwitz ^{28}|$_{11}$ 33.) ()

Perlbach, Max, ✍, Dr. phil., Prf., Abt.-Dir. d. kgl. Bibl. Berlin, Regensburgerstr. 30. (Danzig ^{4}|$_{11}$ 48.) **B:** Ältere Chronik von Oliva 71; Preuß. Regesten bis zum Ausgang des 13. Jahrh. 76; Dan. Manin u. Venedig 78; Quellenbeiträge z. Gesch. d. Stadt Königsberg i. M. A. 78; Pommerell.

Urkundenbuch 82; Preuß.-poln. Studien 86; Statuten d. dtsch. Ordens 90; Prussia scholastica 95; Aus alt. Büchern d. Hall. Univ.-Bibl. 00.

Perlmann, Emil, Sozialwiss., Red. d. „Internat. Arbeiter-Ztg.". Berlin W, Würzburgerstr. 8. (ebda $^{7}/_{4}$ 66.)

Perls, Arnold, BP., VBJ., Politik, 🖋, ✉, Stadtverordn., Publizist, Red. d. „Berl. Ztg.". Berlin SW, Bellealliancestr. 70. (Tarnowitz $^{15}/_{1}$ 56.) **B**: Töchter-Almanach 76; Altdeutsche Götterlehre 76; Buch vom Küssen 76; Streifzüge 77; Herzenstöne, 3. A. 82; Konflikt 82; D. Deutsch-Freisinn. u. d. Leipz. Tageblatt 84; Stöcker u. sein Prozeß, 4. A. 85; Hammerschläge 87; Kampf geg. den Reichstag 87; Thronwechsel u. d. innere Lage 88; Kaiser Friedrich u. s. Regierung 88; Hausschatz gut. Gedanken 94; Gesch. d. Volkserhebung 98; Reichs- und Staatsbürgerbuch 01; B. Zopf zur Schnurrbartbinde 02.

Perné, Frau Emma de, geb. Freifr. v. Maasburg (Pf. Geraldus), (k.), VB., ✍, Salgó-Tarjan, Ungarn, Bergbaukolonie. (Schönpriesen $^{2}/_{11}$ 52.) ()

Pernett, Friedr., f. Panstingl, Friedr.

Pernhoffer, Ant., VB., ✍, Dir. d. Filiale Graz d. k. k. Telegr.-Korresp.-Bureaus in Wien. Graz, Radetzkystr. 31 p. (Wien $^{20}/_{8}$ 50.)

Perntner, Jos. M., (k.), Meteorologie, Dr. phil., k. k. HofR., o. UP. u. Dir. d. k. k. Zentralanstalt f. Meteorol. u. Erdmagnetismus, korr. Mitgl. k. Akad. Wien XIX, Hohe Warte. (Neumarkt in Tirol $^{15}/_{3}$ 48.) **B**: Meteorol. Optik 02. **Ue**: D. Wetter v. Ralph Abercromby 94.

Pernwerth v. Bärnstein, Ad., ⚒, Kultur- und Litw, kgl. GehR. München, Nymphenburgerstr. 191. (Würzburg $^{20}/_{5}$ 36.) **B**: Iterumque vivat academia, D. 78; Carmina burana selecta, D. 79; Ubi sunt, qui ante nos in mundo fuere? D. 81; Beitr. z. Gesch. u. Lit. d. dtsch. Studententums 82; In Duplo, D. 88; Imitata, D. 96.

Perron, P., f. Riecke, Osc.

Perthen, Emil, (k.), Heimatk., Volkssch.-Lehr. Ober-Algersdorf, Bez. Tetschen, Böhm. (Tyssa $^{9}/_{6}$ 66.) **B**: D. Hutberg b. Mertendorf u. dessen Umgeb. 96; Kulturgesch. Entwicklungsgang d. Gem. Algersdorf 97; 55 Jahre im Dienste d. Schule 98.

Pesch, Christian, (k.), SJ., ✝, ⚓, Prof. Walkenberg, Holl. Limburg. (Mülheim a. Rh. $^{25}/_{8}$ 53.) **B**: Gottesbegriff in den heidn. Religionen des Altert. 85, d. Neuzeit 88 II; Christl. Staatslehre nach den Grundsätzen d. Encyclica v. $^{1}/_{11}$ 1885 87; Gott u. Gött. 90; Institut. propaedeuticae ad sacram theologiam 94, ed. III 03; Tractatus dogmat. De Deo Uno et Trino 95, ed. II 99; De Deo creante et elevante. De peccato originali. De angelis. De fine ultimo. De actibus hum. 95, ed. II 99; De Verbo incarnato. De b. V. Maria De cultu Sanctorum 96, ed. II. 00; De Sacramentis i. gen. De Baptismo. De Confirmatione. De SS. Eucharistia 96, ed. II. 00; De Poenitentia. De extrema Unctione. De Ordine. De Matrimonio 97, ed. II. 00; De Gratia. De Lege Dei positiva 97, ed. II. 00; De virtutibus i. gen. De virtutibus theologicis 98, ed. II. 00; De virtutibus moralibus. De peccato. De Novissimis 99, ed. II. 02; Theol. Zeitfragen 00, 2. Folge 01, 3. Folge 02.

Pesch, P. Heinr. (Pf. Heinrich), (k.), SJ., Sozialpolitik. Luxemburg-Bellevue. (Cöln $^{17}/_{9}$ 54.) **B**: D. soz. Befähigung der Kirche 91, 2. A. 97; Wohltätigkeitsanst. d. christl. Barmherzigkeit in Wien 91; Liberalismus, Sozialismus u. christl. Gesellschaftsordg I, 1 93, 2. A. 97, I, 2 96, 2. A. 98; I, 3 96, 2. A. 00, II 1, 2 99, 2. A. 00.

Peschel, Emil, 🖋, Litw, Sprachwiss., ✍, Dr. phil., HofR. u. Dir. des Körner-Mus. Dresden, Körnerstr. 7. (ebda $^{6}/_{7}$ 35.) **B**: Vollst. engl. Sprachlehre 61, 67; Exercises for Reading and Translating 62, 70; Unterrichtsbücher d. engl. Sprache; Wer Kinder liebt, G. 73; Körner-Bibliogr. 91; Th. Körner u. d. Seinen 98 II. **H**: Th. Körner, Tageb. u. Kriegsl. v. 1813, 93.

Peschel, Max, Ophthalmol., Dr. med., Prof. d. Augenheilke, Augenarzt. Frankfurt a. M., Kaiserstr. 18. (Gr. Glogau $^{19}/_{6}$ 48.) **B**: Kants Philosophie 79; Keratoplastik 83; Orbitalnerven 93; Starextraktion 98; Cysticercus intraocularis 99.

Peschier, Eugen, VB., Litw, Prf. a. D. Konstanz, Schützenstr. 10. (Genf $^{10}/_{7}$ 35.) **B**: Dichterbuch der franz. Schweiz 65; L. Geiger 71; Runeberg 81; E. Tegnér 82; An zwei Seen, G. 90; Petit Dict. classique 91. **Bearb**: H. B. de Saussure, Le Montblanc, m. Komm. f. d. Schule.

Peschkau, Emil, VB., ⚒, ✍, ✍, Roman, Naturw., Kritik, Chefred. von „Reclams Universum". Leipzig, Kreuzstr. 7. (Wien $^{19}/_{2}$ 56.) **B**: Ein- und Ausfälle, Hum. 82; Reiseabenteuer, Lsp. 82; Friedburg und Zwei Tanten, Nn. 83; Reichsgrafen von Walbeck, R. 83; Traum u. Leben, G. 83; Prinzessin 83; Miniaturen, 2. A. 84; Sommersprossen, Hum., 2. A. 84; Hinter dem Vorhang, R. 84; Aus Herz u. Welt, Hum. 84; Herr und Frau Pieps, Hum. 86; Zeitglossen, Essays 86; Am Abgrund, R. 87; Frau Regine, R. 89; Primadonna u. and. Hum. 90; Noras Roman, R. 91; Die Sie-gerin, N. 91; Lebensrätsel, R. 93; Unsere lieben Frauen, Hum. 95; Mod. Probleme, Essays 95; Narren u. Närrchen, Hum. 96; Ramadou, Lsp. 97; Furcht vor dem Leben, N. 97; E. Politik, N. 97; D. Ärmsten, R. 97; Liebestränke, Lsp. 98; E. Kampf ums

Glück, Lsp. 98; Familie Skram, R. 98; Welt, Weib u. Wagenpferd, Hum. 99; Allerlei Menschen, N. 99; Ein mod. Märtyrer, R. 00; Leidenschaft, N. 02; Die Stadtfrauhaus, R. 02. ()

Peschmann, Max (Pf. Max Waldenburg), ✎, bes. schles. Dialektdichtg, ⚲, Juwelier. Waldenburg, Preuß.-Schl., Friedländerstr. 4. (ebda $^{26}/_{6}$ 52.) **B:** De Pfingstreese, Erz. 97, 2. A. 99; Spoaß muß sein, G. 99; Fidele Feste 99; 's Iberbraat'l 01; Frisch vo der Laber, G. 03; Bunte Blätter, Scherz u. Ernst in Vers u. Prosa (hochd.) 03; ⚲. Leierkasten, Heiteres u. Ernstes f. Gesellschaft u. Haus (hochd.) 03 f. *

Pesendorfer, Friedr. Joh. (Pf. Friedr. v. Traunsee), (k.), ✓, Dir. d. Druckereien d. kathol. Preßvereins, Dompred., Red. v. „Ave Maria" u. v. „Kl. Ave Maria". Linz a. D. (Gmunden $^{9}/_{3}$ 67.) **B:** Gold. Alphabet für christl. Mädchen, 12. A. 03, f. christl. Jünglinge 93, 7. A. 03; Geistl. Kurzweil 97, 3. A. 03 u. a.

Pesserl, Franz, ✍, Essay, Kritik, Radsport, Dr. jur., Advokat. Graz, Pestalozzistr. 1. (ebda $^{31}/_{8}$ 70.)

Pestalozzi, Joh. Stuttgart, Hasenbergsteige 22. **B:** Was ist die Heilsarmee? 86; Innere Mission 89; Pred. aus dem 36. Kathol.-Kongreß 89; Christl. Schreiben an d. Kaiser 89; E. neue Gefahr für die Kirchen d. prot. Deutschland 90; D. ev.-soz. Kongreß 90; Offenes Schreiben a. den Reichstag 90; E. Appell an d. neuen Chef d. Kultusmin. u. d. Oberkirchenrats 91; Verschärfung d. gegenw. Notlage 91; Antichristentum 92; Vertiefte Gottes-, Welt- u. Selbsterkenntnis; D. große Bedürfn. d. Christenh. u. der Kirche unserer Tage 02. **H:** Wächterstimme 80/91; Das freie Wort 92/95. ()

Peter, Frl. Eva Hermine (Pf. Hero Max), FDS., ✎, Skizzen, ⚲. Freiburg i. B., Schwimmbadstr. 20 I. (Meiningen $^{26}/_{2}$ 63.) **B:** Das Buch Eros, G. 95; Um Mitternacht, neue D. 00; Maja, E. 01. ()

Peter, Hugo, Red. d. „Ratgeber für Amateur-Photogr.". Halle a. S., Alte Promenade 35.

Peter, Joh., ✎, Erz., ✓, ▣, Essay, Lehrer. Prachatitz i. Böhmerw. (Buchwald $^{23}/_{2}$ 58.) **B:** Charakter- u. Sittenbilder aus d. Böhmerwalde 86; Buchengrün 87; Wildfarren 89; Dorfgeschichten aus d. Böhmerwald 89; Junges Blut 91; Unscheinbare Hilfsmittel und Wege der Erziehung 92; D. Poet im Dorfschulhause 94; Waldmeister u. Enzian 96; Tanne u. Rebe 97; Im tiefen Keller 02; Der Schelm aus d. Böhmerwald 03; Granit und Gneis 03. ()

Peter, Johs., Pfr. Chemnitz, Sa., Senefelderstr. 13 II. (Pirna $^{26}/_{8}$ 61.) **B:** Kirche u. theologische Wissenschaft 00.

Peter, Frau Juliane Richarde, geb. Reinhardt, ♫ u. Märchen. Schkölen b. Naumburg a. d. S. (ebda $^{3}/_{9}$ 43.) **B:** Heideblüten 96 f. II; Glockenklänge 97; Wegzeichen 98; Scheidegrüße 98; Märchen u. Allerlei für Klein u. Groß 98; Auf dem Kreuzpfad 00; Am Angerbach, In starrer Einsamkeit 00.

Peter, Rudolf, klass. Altert.-Kde, Dr. phil., Bibliothekar d. Kgl. Bibl. Berlin NW 40, Scharnhorststr. 34 a. (Leobschütz $^{11}/_{3}$ 57.) **B:** Quaest. pontifical. specimen.

Petermann, Hans, s. Hepp, Johs.

Petermann, Hugo Ernst, (k.), Roman, ✓, ✎, Politik, ▣, ♫, ⚲. Wien IX, Nußdorferstr. 40. (Freudenthal $^{19}/_{2}$ 62.) ()

Petermann, Ludw. Th., Politik, ▣, Geschäftsf. d. Gehestiftung, Hrsg. v. „Jahrbuch d. Gehestiftung". Dresden, Seidnitzerplatz 5 III. (Leipzig $^{28}/_{7}$ 35.) ()

Petermann, Reinhard E., Naturwiss., Touristik, ◍. Wien XVIII, Gürtelstr. 116. (ebdu $^{22}/_{1}$ 59.) **B:** Führer durch Dalmatien 99; Im Bereiche der Schneebergbahn 00; Im Bereiche d. Wechsels 01; Wanderungn in den östlichen Niederen Tauern 03.

Peters, Eugen Josef, Gartenbau u. ✓, Reisefschildergn, ✓, **Ue:** FEI. Graz, Nibelungeng. 51. (Wien $^{8}/_{9}$ 45.) **B:** D. Beerenobst 79; Taschen-Lexikon f. Gärtner 80; Die Rose 86; Die Frühlingsblumen 87; D. Gemüsegarten 90; Die schönst. Schling- u. Kletterpflanzen 93. *

Peters, Fritz, Roman, Land GR. Mülhausen, Els. (Thalberg $^{28}/_{10}$ 49.) **B:** Übergangszeiten i. d. Reichslanden, R. 84; Sagen u. Märchen a. Lothring. 87; Andere Übergangszeiten, R. 88; Märchen a. Lothr. 88; Onkel August, R. 92; Kreisfekretärin, R. 92; v. Meier mit 'nem Jot, Lsp. 98. ()

Peters, Georg Wilhelm, ⚲, Dr. med., Königl. Kreisassistenzarzt. Helgoland. (Swinemünde $^{8}/_{4}$ 65.) **B:** Beschreibung e. Sympus apus 92; Fata Morgana, Dr. 93; Der Professor, N. 96; Heinr. Kirchbach, Sch. 97; Ostseebad Heringsdorf 98.

Peters, Hans, s. Braunschild, Alex.

Peters, Herm., ✍. Waldhausen vor Hannover, Güntherstr. 3. (Neuhaus a. Elbe $^{13}/_{12}$ 47.) **B:** A. pharmazeut. Vorzeit i. Bild u. Wort 86, 2. A. 91; N. F. 89, 2. A. 98; Anweisg z. Hausapoth. d. Laien 91, 3. A. 97; Apothekeneinrichtungen d. Vergangenheit u. Gegenwart 99; Der Arzt u. d. Heilkunst in d. dtsch. Vergangenheit 00.

Peters, J. B., ✎, Dr. phil., Prf. Bochum, Neustr. 15. (Düsseldorf $^{2}/_{8}$ 42.) **B:** Krieg 70/71 71; J. Locke 72; Metrik und Poetik, 4. A. 92; Dtsche Lyrik i. Lied 82; Lehrbuch der französ. Sprache 83, 3. A. 97; Engl. Grammatik 90; Einführung in den franz. kaufmänn. Briefwechsel 98, 3. A. 03.

Peters, Karl, Kolonial-Politik, Dr. phil., Reichskommiss. a. D. London SW, 68 Buckingham Gate. (Neuhaus a. Elbe

$^{27}/_{9}$ 56.) **B**: A. Schopenhauer als Schriftst. u. Philos. 78; Untersuchungen z. Frieden v. Venedig 79; Willenswelt u. Weltwille 83; Deutschnational, 3. A. 87; D. deutsch-ost-afrik. Kolonie in ihrer Entstehungsgesch. u. wirtschaftl. Eigenart, 2. A. 89; D. Dtsche Emin-Pascha-Exped. 91; Gefechtsweise u. Exped.-Führg in Afrika 92; Aquatorial u. Südafr. nach e. Darstellg v. 1619 95; Das Goldene Ophir Salomons 95; D. deutsch-ost-afrik. Schutzgeb. 95; Mißbrauch d. Amtsgewalt 99; Im Goldland d. Altertums 02; Sonne u. Seele 03.

Peters, Frl. Lisbeth, Erz. Rostock, St. Georgstr. 17. (Domaine Bredentin $^{18}/_{12}$ 39.) **B**: Erz. zu den heil. 10 Geboten 01; Erz. z. d. 7 Seligpreisungen 03.

Peters, Norbert, (k.), Dr. theol. Prof. Paderborn. (Allendorf $^{5}/_{8}$ 63.) **B**: Die sahidisch-kopt. Übers. d. Buches Ecclesiasticus 98; D. Prophetie Obadjahs 92; Beiträge zur Text- u. Lit.-Kritik, sowie zur Erklärung der Bücher Samuels 99; Der hebr. Text d. B. Ecclesiasticus 02. ()

Peters, Theod., Dr. h. c., Ingen., Kgl. Bau-R., Dir. d. „Vereins dtsch. Ingenieure", Red. d. „Zeitschr. d. Ver. dtsch. Ingenieure". Berlin NW, Charlottenstr. 43. ($^{16}/_{11}$ 41.)

Peters, Frl. Wilhelmine (Pf. A. Fromm), Erz., Nov., ∕, Sprachlehrerin. Elbing, Heil. Geiststr. 24. (ebda $^{13}/_{10}$ 37.) **B**: Donnerlotte u. a. Nov. 88.

Petersdorff, Herm. v., ♛, Dr. phil., Kgl. Archivar. Stettin, Derfflingerstr. 5. (ebda $^{16}/_{1}$ 64.) **B**: Beitr. z. Wirtschafts-, Steuer- u. Heeresgesch. der Mark im 30j. Kriege 88; D. Vereine dtsch. Studenten 91, 3. A. 00; General F. A. v. Thielmann 94; Wie das Deutsche Reich geworden ist 95; Der erste Hohenzollernkaiser 97, 2. A. 97; Kaiserin Augusta 00; König Friedrich Wilhelm IV. 00; Friedrich d. Gr. 02; Königin Luise 03. **H**: Briefe von Gregorovius an den Staatssekretär H. von Thile 94.

Petersdorff, Rudolf, klass. Ψ, ♛, Dr. phil., kgl. GDir. Strehlen, Schles. ($^{17}/_{6}$ 45.) **B**: s. 1901, S. 1059; ferner: Germanen u. Griechen, Übereinstimmungen im Anschluß an d. Germania des Tacitus u. Homer 02.

Petersen, Eugen, klass. Archäol., Prf., Sekretär b. Deutsch. Archäol. Inst. Rom, 28 Via di Monte Tarpeo. (Heiligenhafen $^{16}/_{8}$ 36.) **B**: Theophrasti characteres 59; Die Kunst des Pheidias am Parthenon u. zu Olympia 73; Vom alten Rom 98, 2. A. 00; Trajans Dakische Kriege nach d. Säulenrelief: I. D. erste Krieg 99; II. D. zweite Krieg 03; Ara Pacis Augustae 02. **Mith**: Reisen in Lykien, Milyas u. Kibyratis u. s. w. 89; Städte Pamphyliens u. Pisidiens 90|92 II; D. Markus-Säule auf d. Piazza Colonna in Rom 96.

Petersen, Hugo, ⚙, Betriebsleiter der Fabrik Lazyhütte. Razionkau, Schles. (Schwiesow b. Güstrow $^{14}/_{12}$ 63.) **B**: Herzog Gothland, Tr. 00.

Petersen, Wilh., ✎, Dr. phil., Rektor. Tönning, Schleswig-Holst. (Kappeln, Schlei, $^{11}/_{12}$ 51.) **B**: Kl. engl. Gramm. 84; Lehrb. b. engl. Sprache 87, 2. A. 93; Geograph. Tabellen 91, 3. A. 02; D. neusprachl. Unterr. u. die mod. Reformbestrebgen 93; Engl. Lesebuch 97; Amt und Stellung des Volksschullehrers 03.

Petersilie, Alwin, BP., Staatswiss. u. Statist., Dr. d. Staatswiss., Gen.-Reg.-R., Prf., Mitgl. d. Kgl. statist. Bureaus, Leiter der statist. Abt. d. Preuß. Zentral-Genossensch.-Kasse. Berlin-Friedenau, Niedstr. 39. (Bremsdorf $^{1}/_{11}$ 47.) **B**: Öffentl. Volksch. in Preußen 1878 82; Ges. Volksschulwesen im preuß. Staat 1886 (m. GDb Reg R. Dr. Schneider) 89; Statist. d. preuß. Landes-Universit. f. 86|87 bis 89/90, 90|92, 93|95, 99|00; Die Volks- u. die Mittelschulen 2c. im preuß. Staate 91 (mit Schneider); Die öffentl. Volksch. 2c.; Die öff. Mittelsch. u. die höh. Mädchensch. 2c.; Die Privatsch. u. die sonst. bef. Schulveranstaltungen 2c. 91; Taschenkal. f. Verwaltgsbeamte (bis 1900 m. Frhr. v. Fircks) 91 ff.; D. öff. Unterrichtswesen im Dtsch. Reiche u. in d. übr. europ. Kulturländ. 97 II; D. nied. Schulwes. in Preuß. (m. Schneider) 96/98; Mitteil. z. dtsch. Genossenschaftsstatistik 01 u. ff.

Petersilie, Erich (Pf. Erich Erichsen), BP., ✉, Statistik, Hilfsarb. im Kgl. Lit. Bureau d. Staatsminist. Berlin-Friedenau, Niedstr. 39. (Berlin $^{14}/_{12}$ 77.) **B**: Verborgene Schuld, R. 00; Sonnenuntergang, Dr. 00; Maria, Dr. 01.

Petersen, Friedr. Carl (Pf. Ein Deutsch-pariser, Petrus Schwarz), VB., ∕, Essay, Roman, Nov., **Ue**: EFH u. aus DEH ins Franz. Blainville, Depart. Manche, via Paris u. Coutances. (Emden $^{6}/_{1}$ 29.) ()

Petersson, Erich, Nov., Kritik, **Ue**: EF, ∕, Berl. Korr. Berlin-Wilmersdorf, Hohenzollernplatz 2. (Danzig $^{19}/_{8}$ 76.)

Peth, Jak., PA., Theaterw., ∕, Chefred. d. „Zweibr. Ztg.". Zweibrücken. (Mörstadt $^{25}/_{6}$ 56.) **B**: Erinnergsblatt an Jahn 78, 2. A. 86; Gesch. d. Theat. u. b. Musik zu Mainz 79, Nachtrag 83; Gesch. d. Turnver. Zweibrücken 86, Nachtrag 90. **MitB**: Pfälz. Blumenlese, Ged. u. Erz. 86.

Petong, Richard, ✍, ✉, ✎, Dr. phil., AA. Neuruppin. (Tilsit $^{14}/_{5}$ 47.) **B**: Publizist. Lit. beim Beginn der Nymweger Friedensverhandlgn 70; Gründung u. ält. Einrichtung d. Stadt Dirschau 85; Volkswohlfahrtseinrichtgn in fremden Staaten, bes. in Dänemark I 91; Die preuß. Unterrichtspolitik v. Zeitalter Friedr. d. Gr. bis zu dem Regierungsanf. Wilh. II. 91.

Petri, Frl. Marie, christl. Volksschr., Nov. Braunschweig, Hochstr. 1. (Elberfeld 7|1 56.) **B**: Die Nachbarn, Erz. 95; Mohr is't, Lust. Stückschen 96; Marienblumen 99|02, 15 Hefte; Echte Minne, hist. Erz. 00; D. letzten Homburger, hist. Erz. 00; Durch Kampf u. Not, hist. Erz. 02.

Petrich, Herm., Lit.- u. Kult.♛, ✝, Superint. Gartz a. O. (Dopperphul 3|5 45.) **B**: Stargarder Skizzenbuch 77; Drei Kapitel v. romant. Stil 78; E. Ch. Bindemann 78; Pomm. Lebens- u. Landesbilder 80|87 II; Pomm. Missionsb. 86; Pastor u. Arbeiter 92; H. Th. Wangemann 95; M. Goercke 97; Deutsche Männer 98|01. ()

Petsch, Robert A. F. (Pf. P. Robert), Lit.♛, Volksde, Dr. phil., UDoz. Würzburg, Erthalstr. 6. (Berlin 4|6 75.) **B**: Neue Beiträge zur Kenntn. d. Volksrätsels 99; Formelhafte Schlüsse im Volksmärchen 00; Ueber Ludwigs Makkabäer 02; Üb. Ibsens Brand 02; Vorlesgn üb. Goethes Faust 03; Kleists Prinz von Homburg 03; Wagners Meistersinger 03. **H**: L. Ludwigs Makkabäer 01; Hebbels Herodes u. Marianne 02.

Petschek, Georg, Dr. jur., Zivilprozeßrecht, Advokaturskandidat, UDoz. an der deutsch. Univ. Prag, Hibernerg. 44. (Kolin 20|7 72.) **B**: Die Zwangsvollstreckg in Forderungen nach österr. Rechte I 01; Die Abfindung d. materiellen Klagsanspruchs nach österr. Zivilprozeßrecht 03.

Petschenig, Michael, Lit., Ψ, Dr. phil., GP. Graz, Sparbersbachg. 13. (Großebling 1|045.) **B**: Victoris Vitensis hist. persecutionis African. provinciae 81; Q. Horatii Flacci carmina 83; Q. Horatii Flacci carmina selecta 85, 3. A. 00; Joh. Cassiani opera 86|88 II; Flavii Crescenii Corippi opera 86; Paulini Petricordiensis carmina 88; Maximiani elegiae 90.

Petter, Alex., Kunst- u. Kult.♛, Dr. chem., Kais. Rat, k. k. Konservator. Salzburg, Ludwig-Viktorplatz 7. (Agram 9|032.)

Pettersch, Carl Hugo (Pf. Carl Hugo), /, ♛, Ψ, Genealogie, Freimaurerei, **Ue**: AEFGI, Dr. phil. Wien IX|2, Schlagerg. 2 III. (Friedland, B., 23|3 50.) **B**: Apollonius v. Tyana 77; De Planti Trinummo 79; Taciteische Forschgen 80; Thukydides 81; Märchenpoesie 82; Zur Naturgesch. der Reklame 83; Polit. Fragmente 84|86 III; Nero, E. 88, 2. A. 94; Nervosität 89; A. ernster u. heiterer Zeit, G. 93; D. Heiden-Heiland 95; D. Jonier, R. 95 II; Mein Bildungsgang 96; A. Manzoni 96; Geist. Diebstahl 96; Thušnelda u. Thumelicus 97; Geb., n. F. 97; A. m. Bücherei 99; D. Freimaurerische Notstand in Öster.-Ung. 99; D. Präponderanz des Judentums in d. ung. Freimaurerlogen 00; Was tut uns not? 01; Vermischte Schriften 04.

Petwaidic, Ludwig, DDeSchG., Red. d. „Ostdeutschen Rundschau". Wien VI, Mittelg. 6. (Wiener-Neustadt 5|4 76.)

Petzendorfer, Ludwig (Pf. L. v. Murnau), Humor, Alpines, HofR., Bibliothb., Red. v. „Meggendorfers hum. Bl." Stuttgart, Sonnenbergstr. 18. (Murnau 26|11 51.) **B**: Humorist. Naturgesch. d. alpinen Menschen, 2. A. 81; Schriftenatlas, 3. A. 98, Neue Folge 03.

Petzet, Christian, PA., Dr. phil. h. c., Chefred. a. D. München, Giselastr. 31 I. (Hof 1|3 32.) **B**: Ruff.-Polen u. d. ofteurop. Interessen 70; Kernworte Bismarcks 85; Unser Prinzregent 91; Bayerisch. Wahlreform 97; D. preuß. Ostmarken 98; D. Blütezeit d. dtsch. pol. Lyrik von 1840—1850 02 ff.

Petzet, Erich, Lit.♛, Dr. phil., Sekr. d. k. Hof- u. Staats-Bibl. München, Giselastr. 25 II. (Breslau 3|5 70.) **B**: J. P. Uz 96; Das Heidelberger Bruchstück des jüngeren Titurel 03; Paul Heyse als Dramatiker 04. **H**: Platens dramat. Nachlaß 02.

Petzold, Anton G., Politik, Theater, Chefred. d. „Frankf. Oder-Ztg". Frankfurt a. O., Kaiserstr. 2a. (Breslau 10|10 71.)

Petzold, Max, O. Halle a. S., Ulestr. 3 I. (ebda 8|5 65.) **B**: Unterm Dach, Lebensb. 96; Die Einzige, Sch. 96; Fremdlinge, Sch. 97; Der Zeuge, Sch. 98; Marienfäden, Sch. 99; Sonnenblind, R. 00.

Peucker, Karl, ●, Kartographie u. math. ●, Dr. phil., Leiter d. Geogr. Institut. von Artaria u. Co. Wien III|2, Geusaug. 47. (Bojanowo i. Posen 15|6 59.) **B**: Beiträge zur orometr. Methodenlehre 91; Atlas f. Handelsch. (m. Cicalek, Rothaug u. Zehden), Kl. A. 93, 3. A. 01; Gr. Ausg. (für Akademien) 97, 3. A. 02; Schattenplastik u. Farbenplastik 98; Übersichtskarten (in Neubearbeitg) d. Balkanhalbinsel, Österr.-Ungarns u. s. Teile, alljährlich.

Peuker, Wenzel Jos., (k.), Homiletik, bischöfl. Notar, GP. Reichenberg, Böhm. (Rosenthal, Böhm., 28|9 42.) **B**: Vorträge f. d. stud. Jugend 80; Erbauungsreden f. d. stud. Jugend, n. F. 88; Sursum corda, libellu sprecum et hymnorum, ed. III. 94; Vorträge f. d. stud. Jugend, II. B. n. F. 02.

Peus, Heinr., Politik, Genossenschaftswesen, M. d. R., M. d. anhalt. Landtags, Chefred. d. „Volksbl. f. Anhalt". Dessau, Am Tivoli 4. (Elberfeld 24|7 62.)

Pfaff, Fridr., ♛ d. dtsch. Sprache, Lit. u. ●, Dr. phil., UBibl., Prf., Hrsg. d. „Alemannia". Freiburg i. B., Starkenstr. 1. (Darmstadt 21|11 55.) **B**: D. Roman Tristrant u. Isalde 81; Arnims Tröst-Einsamkeit 83; Reinolt v. Montelban oder d. Heimonskind. 85; Romantik u. germ. Philol. 86; Volksbuch von d. Heymonskindern 87; Festschr. z. 400jähr. Gedächtnis d. ersten Freiburger Buchdrucks 93; Minnesang d. 12.—14. Jhrh. (in Kürschners Nat.-Lit.) 94;

Dtsche Ortsnamen 96; Die große Heidelb. Liederhandschr. 98.

Pfaff, Ivo, ℛ (römisch. Recht), Dr. jur., k. k. o. ÖUP. d. dtsch. Univ. Prag-Smichow, Ferdinandsquai 15. (Hermannstadt $^{16}/_{9}$ 64.) **B:** Zur Lehre vom sog. in fraudem legis agere 92; Beitrag z. Lehre vom favor libertatis 94; Über d. rechtl. Schutz d. wirtsch. Schwächern in d. röm. Kaisergesetzgebung 97. **H:** F. Hofmann, D. Kompilation der Digesten Justinians 00.

Pfaff, Leopold, ℛ, Dr. jur., o. UP., Mitgl. d. HH. u. d. ReichsGer. Wien I, Am Hof 7. (Hermannstadt $^{12}/_{11}$ 37.) **B:** Geld als Mittel pfandrechtl. Sicherstellg 67; Kommentar z. österr. BGB. (mit F. Hofmann) 77 ff. II; Exkurse zum Kommentar (m. demf.) 78 ff. II; Z. Lehre v. Schadenersatz u. Genugtuung 80; F. v. Zeiller, Festrede 91; Die Klausel rebus sic stantibus in der Doktrin u. d. österr. Gesetzgebg 98. **H:** Arndts Pand., 80 ff., 10./14. A. (m. F. Hofmann); Krainz, System d. öster. Privatrechts 85/90 II, 2. A. 94; Slg der zivilrechtl. Erkenntn. d. (östr.) Oberst. Gerichtshofs, Bd. 21 ff. 85 ff. (m. A.)

Pfalz, Franz, ♪, ♔, ✉, Dr. phil., RealschDirekt. a. D., Prf. Leutzsch bei Leipzig, Hauptstr. 37. (Borsdorf $^{25}/_{6}$ 32.) **B:** Bild. a. d. deutsch. Städteleben i. MA. 69; Literaturgesch. Lebensbilder 81; D. dtsche Lit.-Gesch. 83; Tabell. Grundriß d. Weltgesch., 11. A. 02; D. Gesch. in ihr. Grundzügen 93 IV; E. Knabenleben vor 60 J. 01; Fritz Spaltehold, d. junge Volksschullehr. 93.

Pfannenschmid, Heino, Kultur♔, Mythologie, Dr. phil., kais. Archiv-Dir. und Geh. Archiv R. Colmar i. E. (Lauenau $^{24}/_{8}$ 28.) **B:** Schlacht b. Mühldorf 63; Myth. Gestalt d. Tellsage 65; Weihwasser im heidn. u. christl. Kultus 69; Gesch. der K. Landesbibliothek z. Düsseldorf 70; Archiv d. Köln. Domkapitels 74; Archiwesl. in Elsaß-Lothr. 75; German. Erntefest in heidn. u. christl. Kultus 78; Über Ordnung u. Inventarisierung des Gemeindearchivs 78; Über das Alter der Flößerei auf der Saar 81; Jus primae noctis 83; Duellanten 83; Alte Gebräuche im Elsaß 84; Handel Ludwig XIV. mit Colmar 83; Weihnachts-, Neujahr- u. Dreikgslied. a. d. ObElsaß 84; Fastnachtsgebräuche a. Elsaß-Lothr. 84; Erklärgsversuch einig. franz. a. d. Hexenwesen d. MA. bez. Ausdrücke 84; Ordale 85; Papsttum, Kirche u. Staat 96; Etymolog. Untersuch. üb. Velum-Fahrzeug 87; Pfeffels Fremdenbuch 92; Z. Gesch. der Geißler b. Jahres 1349 00.

Pfannenstiel, Alexand., PA., VB., Nov. Berlin W 15, Pariserstr. 52. (ebda $^{5}/_{7}$ 61.)

Pfannkuch, Wilh., M. d. R., Stadtverordneter, Redakteur. Berlin SW, Fidicinstr. 13. (Cassel $^{28}/_{11}$ 41.)

Pfannkuche, August, Volksbildungsw., Dr. phil., ev. Pastor. Osnabrück. (Neuendorf $^{9}/_{6}$ 70.) **B:** Was liest der deutsche Arbeiter? 00. ()

Pfannschmidt-Beutner, Frau Renate, Gedichte, Volksschriften. Berlin-Pankow, Schloßstr. 9. (Berlin $^{2}/_{6}$ 62.) **B:** Für frohe Kinderherzen 90, 4. A. 00; Gedichte 98; Aus d. Hochgebirg, Nn. 99; F. frohe Mädchenherzen 02; Volksschriften i. Heftform. *

Pfau, Karl Fr., PA., Biograph. ♛, buchh. Fachlit., popul. ✗, Buchhändler, Red. b. „Buchhändler-Akademie". Leipzig. (Zwenkau $^{5}/_{3}$ 57.) **B:** Deutsch-franz. Buchh.-Korresp. 81, 3. A. 00; Dtsch-engl. B.-K. 82; Ufancen-Kodex f. Buchhändl. 82; Prakt. Handb. für Buchhdlr 82, 4. A. 83; Buch berühmt. Buchh. I 85, 2. A. 86, II 86; (m. Corneli): Antwerpen 85/87; Dtschland auf d. Antwerp. Ausst. 87; Königin Luise 87, 3. A. 01; Biogr. Buchh.-Lex. 89, 2. A. (m. R. Schmidt) 99; Autoren-Verkehr 90; Buchh.-Fachbibl. 91/94 IX; Führ. v. Leipzig 91; Erinnerungen e. Buchhdlrs 94; Handb. der kaufmänn. Organisation III; Lassalles Werke (Pseud. Erich Blum); Kaufmänn. Fachbibliothek XII; Der Spediteur 03.

Pfeffer, Georg, ♈, Dr. phil., Prof., Kustos am Naturhist. Mus. Hamburg, Papenhuderstr. 33. (Berlin $^{7}/_{3}$ 54.) **B:** (m. Strebel) Fauna merik. Land- u. Süßwasser-Conchylien 78/82; Versuch über d. erdgesch. Entwickelg 91; Verwandlg d. Arten 94; Entwickelg 95; Fische v. Dtsch-Afrika 96.

Pfeffer, Wilh., ♂, Dr. phil., rer. nat. et med., o. UP., GHofR., Dir. d. botan. Instituts. Leipzig, Linnéstr. 1. (Grebenstein $^{9}/_{3}$ 45.) **B:** Bryogeogr. Studien aus d. rhät. Alpen 69; Entwickelg d. Keimes d. Gattg Selaginella 71; Physiol. Untersuchungen 73; Period. Bewegungen d. Blattorgane 75; Osmot. Unters. 77; Pflanzenphysiol. 81 II, 2. A. 97; Unterss. a. d. Botanischen Institut zu Tübingen 81/88 II; Oxydationsvorgänge in lebend. Zellen 89; Z. Kenntnis d. Plasmahaut u. d. Vacuolen 90; Studien z. Energetik der Pflanze 92; Reizbarkeit der Pflanzen 93; Druck- u. Arbeitsleistg durch wachs. Pflanzen 93.

Pfeifer, Eduard, Politik, ✍, Dr. phil., Chefred. des „Tagesboten aus Mähr. u. Schles.". Brünn. (Rumburg $^{17}/_{11}$ 55.) **B:** Frau Eugenie, heit. Gesch.

Pfeifer, Martin, ☉, GP. Altenburg, Hohestr. 8 II. (Bibra $^{19}/_{8}$ 54.) ()

Pfeiffer, Ernst, VBJ., Journalist, Hrsg. der Zeitungskorresp. Liebich und Pfeiffer. Berlin SW 47, Möckernstr. 80.

Pfeiffer, Ernst, ☉, ♔. Hamburg-Eilbeck, Hasselbrookstr. 84. (Hamburg $^{18}/_{2}$ 62.) **B:** Der Gesandte, Lsp. 00; Hamburg während der Franzosenzeit.

Pfeiffer, F. v. (Pf. F. Fifi), Militär-

Humoresken, Gen.-Major, Brigadekommandeur. Prag. **B:** Unter Kameraden, n. A. d. 1.—3. Folge 02, 4. Folge 02. (*)

Pfeiffer, Maximilian, (k.), ♆, 𝒻, Sekr. d. Staatsbibl. Bamberg, Fischg. 1|1. (Rheinzabern 21|12 75.) **H:** Mosaik 01; Literar. Warte 00/02.

Pfeiffer, Maxim. Georg (Pf. Ibicus), 𝒻, Kgl. Polizeikassierer. Dresden, Mathildenstr. 13. (Zwickau i. S. 1/6 59.) **B:** Dresd. Pikanterien 87; Im Zauberreich 88; Welt u. Liebe, G. 90.

Pfeiffer, Otto (Pf. Austriacus), DDe.-SchG., DeF., Schriftsteller u. Maler, Red. u. Hrsg. d. „Ill. Flora" u. d. „Ill. Nützl. Blätter". Wien XVII, Bergsteigg. 9. (Kirchschlag, NÖstr. 6|7 50.) **B:** Mitteilgen über Spargelkultur; Ewiger Gartenbau-Kalend.; Führ. d. d. Gartenbaukit. u. a.

Pfeiffer, Wilhelm, Lit♛, Dr. jur. et phil. Heidelberg-Neuenheim, Werderstr. 76. (Frankfurt a. M. 11|4 70.) **B:** Einige Bemerk. zur Aufführg d. Meistersinger 99; Über Fouqués Undine 03. *

Pfeil u. Klein Ellgut, Joachim Graf v., Kolonialpolitik resp. Wirtschaftsgeogr., Dr. phil. h. c. Schloß Friedersdorf, Kreis Lauban. (Neurode i. Schl. 30|12 57.) **B:** Vorschläge z. prakt. Kolonisat. d. Afrikas 87; Zur Frage d. Deportation n. d. dtsch. Kolonien 97; Studien u. Beobachtungen in der Südsee 99.

Pfeilschifter, Georg, Kirchen♛, D., o. ö. UProf. Freiburg i. B., Karlsstr. 52. (Mering b. Augsburg 13/5 70.) **B:** Der Ostgotenkönig Theoderich d. Gr. u. d. kathol. Kirche 96; Die authent. Ausgabe der 40 Evangel.-Homilien Gregors d. Großen 00.

Pfeilschmidt, Hans, 𝒻, Kunstkrit., 𝒻-Redakt. d. „Kleinen Presse". Frankfurt a. M., Keplerstr. 43. (Dresden 9|2 56.)

Pfeilsticker, Alb. v., ✗, Statistik, Dr. med., ObMedR. a. D. Stuttgart, Alexanderstr. 25 I. (Stetten 8|8 36.) **B:** Beitr. z. Pathologie d. Masern 63; D. Kinetiysiem 79; Medizinalbericht v. Württ. f. 73|95.

Pfeneberger, Joseph (Pf. Jos. v. Nordenbach), (k.), ♆, 𝒻, Cand. theol. Linz a. Donau, Harrachstr. 7. (Natternbach 4|3 80.) **B:** Katholisch oder protestantisch? 02; Wahrheit, Freiheit, Bildung! 02. *

Pfersche, Emil, ✠, Dr. jur., o. UProf. Prag-Weinberge, Tolplatz 21. (54.) **B:** Privatrechtl. Abhdlgen 86; Interdikte d. röm. Zivilproz. 88; Irrtumslehre d. österr. Privatrechts 91; Gewerbl. Arbeitsverhältnis 92; Österr. Sachenrecht I 93.

Pfister, Alb. v., ♛, Dr. phil., ♔Maj. z. D. Stuttgart, Werastr. 10. (Münster bei Merg. 6|8 39.) **B:** Denkwürdigkeiten aus d. württ. Kriegsgesch. 68; D. Milizgedanke in Württ. 83; König Friedr. v. Württ. u. s. Zeit 88; Kaiser Wilh. I., 4. A. 88, Herzog Magnus v. Württ. 91; Württ. Neujahrsbl. (3 Schwaben in fremden Kriegsdiensten) 95; Freiheit des Rückens, Allgem. Wehrpflicht, Öffentlichkeit des Strafgerichts 2c. 96; Aus dem Lager des Rheinbundes 1812 u. 1813 97; Aus d. Lager d. Verbündeten 1814 u. 15 97; Das deutsche Vaterland im 19. Jahrh. 00; H. Hansjakob 01; Pfarrers Albert, Fundstücke aus der Knabenzeit 01; Deutsche Zwietracht, Erinn. a. m. Leutnantszeit 1859—1869 02.

Pfister, Herm. v., Sprachforschg u. Wehrtum, Maj., ThSchDoz. Darmstadt, Heinrichstr. (Cassel 2|8 37.) **B:** Gesch. der thür. Truppen 1810/11 in Katalonien 66; Franz. Heerwesen 67, 70, 2. A. 77; Chatt. u. hess. Namen 67; Bestrebgn a. d. Gebiete dtscher Rechtschreibung 69; Gefecht der preuß. u. franz. Bat. im Spiegel ihrer element. takt. Fechtweise 70; Feldzug d. franz. Nordheers 1870|71 72; Feldzug d. Rheinheeres 72; Uns. Kriegskunstsprache 73; Allg. Bibliogr. d. Kriegswiss. 71|75 IV; Vorgesch. d. hochdeutschen u. suev. Stämme 75, 2. A. 77; Dutzend Geb. der hessisch. Kriegsgesch. 79; Chattische Stammesidee 80, Anh. 88; Dtsch. Wort — Volkes Hort 83; Sagen u. Aberglauben a. Hessen u. Nassau 85; Hess. Ehrenbüchl. 85; Idiotikon von Hessen 85; Ergänz.-Hefte 89, 93; England u. Irland 86; Verdeutschungs-Wörterbuch 89; Dtsche u. lat. Buchstaben 87; Gestaltg dtschr Reichsgrenzen 87, Urgerman. Formenlehre 89; Verschiebg chatt. Sitze 90; Vom Ursprung d. Franken 91; Sprachl. Briefe gegen Zerrüttung uns. Formenlehre 92; Zur Frage weibl. Bestrebgn 94; Auch e. Seite sprachl. Zerrüttung 96; Germanen-Spiegel 96; Werktätige Verdeutschungs-Arbeit 98; Stammheitliche Deutschtumsidee 00; Alt-Englands Anspruche 02; Altdtsche Stammeskunde 03. ()

?Pflaum, Christoph David, wissensch. ☭, Krit., Essays, Privatgelehrter. München. (Tremessen 14|4 74.) **B:** Militärpensionsgesetze d. Dtsch. Reichs u. 7 der wichtigsten Kulturstaaten 97. **H:** Einleitung in die Psychologie der Gegenwart 02.

Pfleiderer, Otto, ✝, Religions-☭, D., o. UProf. Berlin-Großlichterfelde, Marienplatz 7. (Stetten 1|9 39.) **B:** Die Religion 68 II, 2. A. 78; Moral u. Religion 72; Paulinismus 73, 2. A. 90; Fichte 77; Gesch. d. Relig.-Philos. von Spinoza b. z. Gegenwart, 3. A. 93; Relig.-Philos. auf gesch. Grundlage, 3. A. 96; Grundriß der christl. Glaubens- und Sittenlehre, 6. A. 98; Lectures on the influence of the Apostle Paul on the development of Christianity 85; D. Urchristent. 87, 2. A. 02; Entwickelung der protestant. Theolog. seit Kant 02.

Pfleiderer, Rud., ✝, Kirchen♛, Kunst-

u. Lit., Kritik, Dr. phil., Hrsg. u. Red. d. „Literar. Rundschau f. d. Evg. Dtschld.", Stadtpfr. Ulm a. D., Frauenstr. (Nagold $^{25}/_{7}$ 41.) **B:** Einleitg in d. göttl. Komödie 71; Pius IX. 78; Stille Erdenwinkel 80; Dürer 84; Münster in Ulm 95; Bibel mit Bildern 92|95 III; Attribute d. Heiligen 98; Christenbuch (mit Präl. Bilfinger und Dr. R. Weitbrecht) 02. **Ue:** Dante, Göttl. Komödie 76. ()

Pfliegl, Anton (Pf. Erich Halden), D.-DeSchG., BB., k. k. Gerichtsadjunkt. Korneuburg, Nied.-Östr., Howeng. 9. (Obernbergea. Inn $^{20}/_{6}$ 69.) **B:** Das Dreuringlein, M. in Versen 99. ()

Pflips, Heinr. (k.), ✉, ✓, Reise. Scherberg bei Aachen. (Manderfeld $^{18}/_{12}$ 60.) **B:** Prakt. Bienenbuch 87; Die soz. Wirksamkeit d. Ver. kl. Landwirte 89; Das romant. Ourtal I 91; Anleitg z. Buchführg für den kl. Landmann 92; Wirtschaftsbuch für denselben 92; Luxemburger Land 95.

Pflücker, Frl. Emilie, März., Jugenderz., ✓, ♀, **Ue:** SF. Breslau, Theresienstr. 24 II. (ebda $^{22}/_{1}$ 44.) **B:** Märchenprinzessin (mit J. Mordtmann) 90.

Pflug, Auguste, ✉, ✓, ♞, ⚜, Dr. phil., RegR. i. Reichsschatzamt. Berlin O, Memelerstr. 47. (Sollstedt $^{19}/_{7}$ 52.) **B:** Der ländl. Grundbesitz, ein Opfer d. Handelsfreiheit 78; Die bisherigen Wahlen zum Reichstag u. polit. Parteiströmungen 78; Erschließung d. Lüneburger Heide 90; desgl. der Moorflächen 91; desgl. der öden Liegenschaften durch künstl. Aufforstungen 92; desgl. der sumpfigen Niederungen 95; D. dtsche Gartenbau u. d. Kampf um Zollschutz 92; Arbeiterfrage auf dem Lande 93; Getreide-Preisbildung in Deutschland 96; Organisation d. Saatenstandberichterstattung 92; Volksschulzwang als Reform unsl. höher. Schulwesens 92; Leder-Herold, Jahrb. u. Handb. für d. ges. Leder-Industrie 96.

Pflüger, Eduard, Physiol., Dr. med., o. UP., GMedR., Dir. d. Physiolog. Instituts, Hrsg. v. „Archiv f. Physiologie". Bonn-Poppelsdorf, Nuß-Allee 172. ($^{7}/_{8}$ 29.) **B:** Fachschriften. ()

Pflugfelder, Albert, ✓, Politik, Red. d. „Rhein. Westf. Ztg." Essen a. R., Schäferstr. 14. (ebda $^{30}/_{9}$ 78.)

Pflugk-Harttung, Jul. Alb. G. v. (Pf. Jul. Harttung), BP., ♛, ✓, Dr. phil., UP. a. D. u. Kgl. Archivr. Berlin NW, Spenerstr. 23. (Warnikow $^{8}/_{11}$ 48.) **B:** Stud. zur Gesch. Konrads II. 76; Anfänge Konrads II. 77; Norwegen u. b. deutschen Seestädte 77; Diplom. hist. Forschgen 79; Acta Pontificum Rom. 79, 83, 88; Urkunden b. päpstl. Kanzlei 82; Iter Italicum 83|84; Specimina Chartar. Pont. Rom. 85; Allgem. Weltgesch. 85/88; Perrilles als Feldherr 85; Geschichtsbetrachtungen 89; Mein Fortgang von Basel 89; Untersuchungen zur Gesch. Kais. Konrads II. 90; Ntotkris, Dr. 91; Krieg u. Sieg 70/71 95; Krieg u. Sieg, Kulturgesch. 97; Die Heere u. Flotten d. Gegenwart 96; D. Anfänge d. Johanniter-Ordens in Deutschland 98; Der Deutsche u. der Johanniter-Orden im Kampfe Ludwigs d. Bayern 99; Napoleon I., Republik u. Kaisertum I 00; Das Erwachen der Völker 01 II; D. Bullen der Päpste bis zum Ende d. 12. Jahrh. 01; Vorgesch. d. Schlacht b. Bellealliance 02.

Pfohl, Ferd., ✓, Musikkritik d. „Hamb. Nachr." Bergedorf, Brauerstr. 30. (Elbogen $^{12}/_{10}$ 63.) **B:** Höllenbreughel als Erzieher 90, 9. A. 92; Quer durch Afrika 91, 3. A.; Bayr. Fanfaren 91, 3. A.; Führer d. Wagners Tannhäuser 91, 4. A. 00; d. Wagners Meistersinger 92, 3. A. 99; Mod. Oper 94; Nibelungen in Bayr. 97; A. Nitsch als Künstler u. Mensch 00; Beethovens Fidelio 00; Wagners Lohengrin 00; W.'s Fliegender Holländer 00; Parsifal 01; Tristan 01; West-Östliche Fahrten 01.

Pforden, Hermann Frhr. v. d., Musik., Dr. phil., UDoz. München, Ohmstr. 7. (ebda $^{8}/_{7}$ 57.) **B:** Wagners Bühnenwerke in Sage u. Gesch. 93; Musikal. Essays 97, N. Folge 99; H. Vogl 00.

Pforden, Otto Frhr. von der, ♀, Roman, Nov., Dr. phil. München, Türkenstr. 104. **B:** 1812, hist. Dr. 97, 2. A. 00; Michelangelo, hist. Genreb. 97; Mohammed, dr. G. 98; Fürst Bismarck, Gedenkrede 98; König v. Rom, hist. Dr. 00; Werden und Wesen des hist. Dramas 01; Friedrich d. Große, hist. Dr. 02; D. Osterlinge, hist. Dr. 03; D. offene Fenster, R. 03.

Pförtner, Wilh., s. Bauer, William.

Pfülf, Otto, (k.), SJ., ✍. Luxemburg, Stadt. (Speyer $^{28}/_{1}$ 56.) **B:** P. Adolf v. Doß SJ., 87, 2. A. 00; H. v. Mallinckrodt 92, 2. A. 01; Kardinal v. Geissel 95|96 II; D. sel. Petr. Canisius 97; Ketteler's Andacht zum Herzen Jesu 99; Bischof v. Ketteler 99 III; Jos. Linhoff 01.

Pfund, Max, BP., Red. d. „Berl. Lok.-Anz.". Charlottenburg, Röntgenstr. 24.

Pfungst, Arthur Jos. (Pf. Arth. Cornelius), ♀, Epit., ✓, ♘, ⚗, Dr. phil. Frankfurt a. M., Gärtnerweg 2. (ebda $^{9}/_{3}$ 64.) **B:** Lose Blätter, G. 84, 2. A. 87; Laskaris, E.: I Laskaris' Jugend 90, 2. A. 95, II Der Alchymist 93, 4. A. (Volksausg.) 00; Neue Ged. 94, 3. A. 03; Poesie Seelte 00; Wer soll der dtschen Gesellschaft f. ethische Kultur beitreten? 95; Ein deutscher Buddhist 99. 2. A. 00 (engl. 02); Aus der indischen Kulturwelt 03. **Ue:** Arnold, Leuchte Asiens 86; D. Sutta-Nipata Uragavagga u. Kûlavagga 89 I; E. Banning, Polit. Teilung Afrikas nach d. neuest. internat. Vereinbarungen 90; T. W. Rhys Davids,

der Buddhismus 98. **H:** Th. Schultze, D. Relig. d. Zukunft, 3. A. 01.

Philalethes, s. Kronenberg, Mor.

Philipp, Prinz v. S.-Coburg u. -Gotha (Pf. Karl-udo), F. M. Lt., Hoheit. Wien I, Seilerstätte 3. (Paris[28]/3 44.) **B:** Jagden in vier Welttheilen, 2. A. 87; Curiosités Orientales de mon Cabinet numismat. 91 u. 93; Médaille de la ville de Sultanize 91; Tagebuch-Skizzen 92. **H:** Itinera Principis S.-Coburgi; Botan. Ausbeute-Mawra.

Philipp, Arno, WB., Red., **U:** Port. Porto Alegre, Brasilien, Rua 24 de Maio 14, 16. (Zwickau[11]/1 70.) **U:** a. d. Escragnolle Taunay; Innocencia, R. 00.

Philipp, Carl F. L., ♂, ☿, ♌, Theaterkritik. Hannover, Am Taubenfelde 11. (ebda.)

Philipp, Hugo (Pf. Walter Wolfg. Vidal), ♂, ☿, Nov., Ballade, Epos, Rezension, stud. phil. Charlottenburg, Bleibtreustr. 5. (Dortmund [2]/2 83.) **B:** Ver sacrum, Ged. 02.

Philipp, Julius, Nov., Essay, Kritik. Berlin, postlagernd P.-A. 1. (Dortmund [5]/2 75.) **B:** D. blonde Herr Wiesener, N. 03.

Philipp, Peter, DDeSchG, ☿, Roman, Magistr.-Rat. Wien XVIII, Alseggerstr. 28. (Landskron [25]/7 47.) **B:** Dtsche Klänge aus Ung., G. 67; Versunkene Welt, Dicht. 77, 2. A. 92; Im Strome der Zeit, Dicht. 81, 2. A. 92; Die beiden Fiedler, R. 90; Der Naturalismus in krit. Beleuchtg 92; Teufelsbadestube, Erz. 93; Welt u. Leben, G. 94; Nirwana u. Samsara, Ghaselen 02. ()

Philippi, Adolf, Publizistik, liter. u. Kunstkritik, Dr. phil., UP. a. D., GHofR. Dresden, Grunaerstr. 15 II. (Osterholz [11]/1 43.) **B:** D. Frauenfrage 94; D. Student u. d. soziale Frage 96; Die Kunst d. Rede 96; Die Kunst der Renaissance in Italien 97; Die Kunst in Deutschland u. d. Niederlanden 98; D. Kunst d. Nachblütei. Italien u. Spanien 00; Rubens u. d. Flamländer 00; Die Blüte der Malerei in Holland 01; Florenz 03.

Philippi, Felix, BB., ♂, /, Krit. Berlin W, Regentenstr. 2. (ebda [5]/8 51.) **B:** D. Münchner Oper u. d. Münchn. Schauspiel 84; Der Advokat, Sch. 85; Irrlicht, Sch. 86; Daniela, Sch. 86; Meereisleuchten, Lsp. 87; Gaudeamus igitur, Lsp. 87; Dagmar, Sch. 87; Veritas, Sch. 88; Am Fenster, Lsp. 89; D. alte Lied, Sch. 90; Die kleine Frau, Sch. 91; D. verlorene Sohn, Sch. 92; Wohltäter der Menschheit, Sch. 95; Asra, Sch. 96; Der Dornenweg, Sch. 96; Wer war's?, Sch. 96; Mengersfelde, Sch. 97; Wunderquelle, L. 97; Das Erbe, Sch. 98; D. goldene Käfig, Sch. 99; D. Mission, Sch. 00; Das große Licht, Sch. 01; Das dunkle Tor, Sch. 02; Der grüne Zweig, Sch. 03.

Philippi, Fritz, Erzähl., Pfr. Breitscheid b. Herborn. **B:** Hasselbach u. Wilderborn, Westerwälder Erzn. 02. (*)

Philippovich v. Philippsberg, Eug., ☰, o. UP., Hrsg. d. „Wiener staatswiss. Studien" (s. 99). Wien XIX, Vegag. 4. (ebda [15]/3 58.) **B:** Bank v. England im Dienste der Finanzverwaltung 85; Bad. Staatshaushalt 68—89; Auswanderung u. Auswanderungspolitik i. Deutschld 92; Grundr. d. polit. Ökonomie I 93, 5. A. 03, II 1 99; Wiener Wohnungsverhältnisse 94.

Philippson, Alfred, ●, Dr. phil., Prf., UDoz. Bonn, Moltkestr. 19. (ebda [1]/1 64.) **B:** Peloponnes 92; Europa (m. L. Neumann) 94; Thessalien u. Epirus 97; Griech. Inselnol.

Philippson, Martin, ♏, Dr. phil., UP. a. D. Berlin NW, Klopstockstr. 26. (Magdeburg [27]/8 46.) **B:** Heinrich IV. u. Philipp III. 70 III; Zeitalter Ludw. XIV. 79, 2. A. 89; Gesch. d. preuß. Staatswes. s. d. Tod Friedr. d. Gr. 81 II; Westeuropa im Zeitalter Philipp II. 83; La contrerévol. relig. au XVIe siècle 84; Gesch. d. neueren Zeit 86 III; Hist. du règne de M. Stuart 91 III; Friedr. III. als Kronprinz u. Kaiser 93; Ministerium unter Phil. II., Kard. Granvella am span. Hofe 95; Kurfürst Friedr. Wilh. von Brandenbg 97 III; Max v. Forckenbeck 98; Lebenskaif. Friedr. III 00.

Philips, Franz (fr. Pf. F. Haupt), ☿, Nov., ☰, zweiter Sekr. d. Deutsch. (nat.-lib.) Partei für Württemberg, Red. am „Schwäb. Wochenbl.". Stuttgart, Gymnasiumstr. 16. (Aachen [29]/12 68.) **B:** Tage u. Jahre 01. **H:** Neuland 97/98; Magazin f. Lit. 00/03.

Philo vom Walde, s. Reinelt, Joh.

Philokartist, s. Lutz, R. M.

Philolithus Montanus, s. Heydenreich, E. K. H.

Pianta, L. J., ♂, /. Wien I, Riemerg. 12. (ebda [3]/6 63.) **B:** Verlobt, Lsp. 91; Strohfeuer, Lsp. 94; Edelwild, Sch. 01; Weiber v. Weinsberg, Lsp. 01; Parodien: König Lear 01; D. Räuber 01; Freischütz 02; Käthchen v. Heilbronn 02.

Piaz, Antonio dal, Önologie, Önotechniker, Red. der „Allg. Wein-Zeitung". Wien XVIII, Sternwartstr. 17. (Wien [28]/3 47.) **B:** Weinbereitung und Kellerw. 78, 4. A. 99; Verwertg d. Weinrückst. 77, 3. A. 95; Cognac-Fabrikation 90; Champagner-Fabr. 91; Obstweinbereitung nebst Obst- u. Branntweinbrennerei 94; Handb. der praktisch. Kellerwirtschaft 96; U.-Lexikon f. Kellerwirtsch. u. Weinhandel 97; Konservierung v. Traubenmost, Fruchtsäft. u. d. Herstell. alkoholfreier Getränke 02; Taschenkal. f. Weinbau u. Kellerwirtsch. 04.

Piber, J., s. Jahn, Joseph.

?Pichler, P. Alois, CBR., (k.), Red. d. Monatsschrift „Maria-Hilf", Lektor d.

Mautern, Steierm. (St. Pankraz Ulten, Tirol [28]/8 69.) B: Gottesminne, d. hl. Alphonsus nachgedichtet 99, 2. A. 02; Charitas, Weihnachtsſp. 00, 2. A. 02.

Pichler, Franz S., (k.), Dr. jur., M. d. R. u. d. bayr. Abg K., Domkapitular. Paſſau, Steinweg 12. (Afenham [4]/10 52.) B: D. Stellung d. Sozialdemokr. z. Religion, 3, A. 92; Antrag Kanitz 95; Z. Agrarfrage d. Gegenwart 97; Zentrum u. Landw. 98.

Pichler, Fritz, ♆, ♛, Dr. phil., ao. UP. Graz, Eliſabethſtr. 12. ([7]/7 34.) B: Ballad. 56; Chriſt. u. Elſe, N. 56; Runen u. Reime 75; Marg. v. Schweden, N. 80; Robinſon, L. 82; Jugendweiſen a. G. Bogensbergers Nachlaſſe 85; Brockmann, Sch. 86; Aias, Tr. 86; Meine Arria, N. 88; Der Müller am Anio, altröm. Kom. 93; Der Attentäter, Proverbe 95; Aus Sabbatha, R. 99; Der Frankfurter, R. 00.

Pichler, H. Alajos (vorm. Pſ. Junius), Archival. Forſchg, ✝, Politik, Red. der „Preßb. Ztg.“. Preßburg, Primatialpalais. (Budapeſt [18]/59.) B: Döllingeriana 92; Üb. d. Geſchlecht d. Wojeikows u. deren Abſtammung v. den Hunyadys 95; Regeſten z. Gesch. der öſterr.-ung. Kriegsverwaltg 98. ()

Pichler, Helene, ſ. Felſing, Helene.

Pick, Alb., Lit. ♛, Dr. phil., GDbLehr. Meſeritz. (Landsberg a. d. W. [15]/5 52.) B: De vi atque usu adiectivi praedicativi 79; A. d. Vergangenh. d. ehem. Mainzer Küchendorfes Hochheim 89; Über den Erfurter Maler Manaſſe Unger 90; Hohenzollern-Beſuche in Erfurt 91; J. Dominikus 94; Schiller in Erfurt 98; Erfurter Theatervorſtellungen in der guten alten Zeit 99; Schiller in Lauchſtädt 99; Aus d. Zeit d. Not 1806—1815 00; Fauſt in Erfurt 02. H: Briefe d. Grafen Neithardt v. Gneiſenau an Dr. J. Bl. Siegling 94.

Pick, Arnold, Pſychiatrie u. Neuropath., Dr. med., o. UP. Prag, Jungmannſtr. 14. ([20]/7 51.)

Pick, Behrendt, Numismatik, Dr. phil., ao. UP. Jena, Vorſt. d. Herzogl. Münzkabinetts u. Bibliothekar. Gotha, Goethestr. 1. (Poſen [21]/12 61.) B: D. antiken Münzen Nord-Griechenlands I, 1 98.

Pick, Paul, ASB., ♛, ♆. Ballendar b. Coblenz. (Rheinberg [28]/9 73.) B: Aachen a. Bistum 94; Scènes de la vie de pension en Allemagne 95; Ballendar in Geſch. u. Sage 02, 03; Ged. 03; Reichspolitik der beiden Hohenzollern Joachim u. Albrecht von 1517—1521 03.

Pick, Phil. Joſeph, Dermatologie, Hautkrankh., Dr. med., o. UP., Hrsg. d. „Vierteljahrsſchrift f. Dermatologie und Syphilis“. Prag II, Jungmannſtr. 41. ([14]/10 34.) B: Fachſchr. ()

Pick, Richard, (k.), ♛, Stadtarchivar. Aachen, Michaelſtr. 7. (Kreuzau [26]/12 40.) B: Notizen z. Geſch. v. Eſchweiler 61; Ein altes Lagerbuch von Bonn 70; Monatsſchrift f. rhein.-weſtf. Geſchichtsforſchg u. Altert.-Kunde 75/81 VII; Anweſenheit Napol. I. in Rheinberg 1804 80; Materialien zur rhein. Provinzialgeſch. 83; Stiftskirche z. Bonn 84; Bericht üb. d. Verwaltung d. Archivs d. Stadt Aachen 86/88 III; Aus d. Aach. Stadtarchiv 87/88 II; Aus Aachens Vergangenheit 95.

Pickartz, Joſeph, (k.), Redemptoriſt, lat. Sprachlehre, Dir. d. Baalſer Studienanſt. Baals b. Aachen, Holland, Kirchſtr. 2-3. (Flosdorf b. Jülich [27]/9 67.) B: Syntaxis latina 01. ()

Picker, Guſtav, VBJ., Begr. d. „Deutſch-Aſiatiſchen Warte“ i. Tſingtau, z. Z. Red. d. „Berliner Ztg.“. Berlin W. 15, Uhlandſtr. 52. (Bochum [18]/11 65.)

Piderit, Theod., Naturw., ☉, Dr. med., Detmold. (ebda [15]/9 26.) B: Grundzüge d. Mimik u. Phyſiognomik 58; Gehirn u. Geiſt 63; Theorie des Glücks 67; Wiſſenſchaftliches Syſtem d. Mimik u. Phyſiognomik 67, 2. A. 86, franz. 88; Kurioſe Geſchichten 72; Drei Bühnendichtungen, 2. A. 80.

Pielmann, W., ſ. Klaußmann, A. O. E.

Piening, P. K. Theodor, Dialektdicht., Dr. phil., Lehr. Hamburg, Weidenſtieg 4. (Meldorf [16]/7 31.) B: Snack u. Snurren 55; De Reis naa'n Hamborger Dom, hum. R., 56, 1. A. 03; Luerfritz 66; Dat Hamb. Dööntjenbook 72; Hans u. Greten 73; Kriſchan Wehnke 74; Wat vörn Winter 76, 2. A.; Spaaſige Vertelln 81; Praxis des Geſchäftslebens 81, 3. A.; Kriſchan Wehnkes Abenteuer, Hum. 91; Der unbekannte Wohltäter, hum. R. 95; Jochen Putt u. Co., Hum. 96; Küri, Hum. 98.

Pieper, Anton, (k.), Kirchen♛, D., o. UP. Münſter, W., Königſtr. 24. (Lüdinghauſen [20]/3 54.) B: D. Propaganda-Congregation u. d. nord. Miſſionen im 17. Jahrh. 86; Z. Entſtehungsgeſch. d. ſtänd. Nuntiaturen 94; D. päpſtl. Legaten u. Nuntien in Deutſchl., Frankreich u. Spanien ſeit d. Mitte des 16. Jahrh. 97; Die alte Univerſität Münſter (1773—1818) 02. ()

Pieper, Aug., Sozialpolitik, Dr. phil., Generaldir. d. Volksvereins für das kath. Deutſchland. München-Gladbach, Rhnld., Barbaroſſaſtr. 15. (Eversberg in Weſtf. [14]/3 66.) B: Herabſetzg. d. Arbeitszeit f. Frauen 02. H: „Der Volksverein“ u. „Präſides-Korreſp.“

Pieper, Carl Guſtav, ●, Schutz des gewerbl. Eigent., Patentanwalt. Berlin NW 40, Hindersinſtr. 3. (Mettmann [8]/6 38.) B: Schwemmkanäle od. Abfuhr? 69; Quell- od. Flußwaſſer? 70; Wie ſteht die Städtereinigungsfrage? 73; Erfinderſchutz u. d. Reform d. Patentgeſetze 73; Die Mediziner

u. Verwaltungsbehörden i. d. Städtereinigungsfrage 74 f.; Schutz d. Erfindungen i. Dtschen Reich 77; Z. Reform d. Patentgesetzes u. d. Gebrauchs-Musterschutzes 90; Gewerbe- u. Industrieschutz 90/99 II; Sind die Industrieschutzgesetze verbessert? 91; Gesch. d. internat. Union f. d. Schutz des gewerbl. Eigentums samt Konvention und Staatsverträgen 95; Unsicherheit i. Patentschutz 99; Unsicherheit in Bedürfnissen u. Mittel z. Reform gew. Eigentumsgesetz. 02. ()

Pieper, Lorenz, Sozialpolitik, Dr. oec. publ., Sekr. d. Volksver. f. d. kath. Deutschland. München-Gladbach, Barbarossastr. 15. (Eversberg 15/5 75.) **B:** Die Lage der Bergarbeiter im Ruhrrevier 03. *

Pieper, Paul, popul. ✝, D. h. c., ev. Pfarrer a. D., z. Z. Irrenanstaltsgeistlicher. Gerresheim, Rheinl. (Mettmann 2/10 40.) **B:** Die Seligpreisungen d. Bibel u. d. Seligkeit 77; D. Verhältn. d. Besessenseins zum Irresein 91; Kirchl. Statistik Dtschlds 99, 2. A. 00. **H:** Evang. Gemeindeblatt f. Rheinland und Westf. 84/91; Wissensch. Beiträge zur Bekämpfung d. Alkoholismus 87/89; J. Hülsmann, Beitr. zu christl. Erkenntnis, 2. A. 90. **Ue:** H. Beecher-Stowe, Des Predigers Brautwerbung 01. ()

Pieper, Rudolph, (t.), Missionar. Puclyvia Tsingtau, Deutsch-China. (Wipperingfen 3/4 ..) **B:** Unkraut 00; Chinesisches Bilderbuch 02; Allerlei a. China 01. ()

Pierson, Edgar, Lit. ✍, Kritik, ✓. Dresden, Waisenhausstr. 29. (Hamburg 14/3 49.) **B:** G. Kühne 89; Empfund. u. Gedachtes 90. ()

Pierstorff, Jul., ✉, Dr. jur. et phil., o. UP., GehRat, Hrsg. der „Abhandl. d. staatswiss. Sem. zu Jena". Jena, Humboldtstr. 4. (Lübeck 9/3 51.) **B:** Lehre v. Unternehmergewinn 75; Frauenbewegung u. Frauenfrage 79; Denkschrift üb. d. Notwendigk. e. Reform d. Professorengehälter a. d. Univ. Jena 97; D. Carl Zeiß-Stiftg 97; Frauenberuf u. Frauenbild (zus. m. Zimmer u. Wychgram) 99; Frauenarbeit u. Frauenfrage 00.

Pietsch, Ludw., BP., Ethnographie, ✓, Prf. Berlin W, Landgrafenstr. 8. (Danzig 25/12 24.) **B:** Aus Welt u. Kunst 66; Orientfahrten 70; Kriegsbilder von Berlin bis Paris 71; Marrokkobriefe v. d. dtschen Gesandtsch. Reise 78; Wallfahrt nach Olympia 79; Dtsche Malerei a. d. Münch. Jub.-Ausst. 88; Wie ich Schriftst. geworden bin I 94, 2. A. 98, II; Erinner. aus den Sechziger Jahren 96; Monographien: L. Knaus 2. A. 01, J. Herkomer 01; Aus der Heimat u. d. Fremde 03.

Pietsch, Paul, Germanist, Dr. phil., ao. UP. Greifswald, beurlaubt u. v. preuß. Kultusminist. mit der Leitung der krit. Gesamtausgabe (Weimar) d. Werke M. Luthers beauftr. Berlin W 30, Motzstr. 12. (Breslau 9/9 49.) **B:** Ueber d. Verwandtschaftsverh. d. oberfränk. Dialekte d. 9. Jahrh. 75; Entwurf e. systemat. Darstellg d. schles. Mundart im MA. von H. Rückert 78; Schles. Denkmäler des dtschen Schrifttums im MA. I (Trebnitzer Psalmen) 81; M. Luther u. d. hochd. Schriftsprache 83; Kampf geg. die Fremdwörter 87; Zur Behandlung des nachokkal. -n einsilbiger Wörter in der schles. Mundart (in Festschr. 96 f. unten). **H:** Luther, Werke, krit. Ges.-Ausg. (Weimar) Bd. 5. 7. 9. 11. 12. 14. 15. 16. 19. 20. 23. 24. 25. 27. 28. 1891/03; Wiss. Beihefte z. Zeitschr. d. allg. dtschen Sprachver. 6—24 94/03; Festschr. z. 50jähr. Doktorjubelfeier K. Weinholds (m. a. J 96; Dtsch. Sprache Ehrenkranz. Was d. Dichter unserer Muttersprr. zu Liebe u. zu Leide singen u. sagen 98.

Pietsch, Theodr., BP., Dr. phil., Red. d. „Schles. Ztg.". Berlin W, Friedrich Wilhelmstr. 13. (20/11 55.) ()

Pietschmann, Rich., altägypt. u. orient. ♛, Dr. phil., o. UP. u. Dir. d. Univ. Bibl. Göttingen. (Stettin 24/9 51.) **B:** Hermes Trismegistos 75; Gesch. d. Phönizier 89. **Ue:** G. Maspero, Gesch. d. morgenl. Völker 77; Perrot und Chipiez, Gesch. d. Kunst im Altert.: Aegypten 84. ()

Pietzker, Eduard, ✓, ✎, Red., Leiter d. lit. Bureaus f. Danzig u. Westpreußen und Red. der „Danziger Bürgerzeitung". Danzig, Jopeng. 4 I. (Frankfurt, O. 10/6 58.) **B:** De Cerevisia 80; Kohlenstoff 82; Norddtsches Wandern 88; Ostseestrandlieder 93; Sang an Hela 96; A. d. Forsthause, G., 2. A. 98; Aus d. Kränzlein des Spielmannes 98; Auf nach Danzig, Festsp. 99; Danzig an der Wende d. Jahrh. 99; Brösey 99; Deutsch. Michel, dein Schwert empor, Chinalied. 00; Strauchmühle 00; D. Glocken v. St. Marien 01, 3. A. 02; Zum 100jähr. Jub. d. Danz. Stadttheat. 01; D. dtsche Tag 02; Führer durch Danzig 03; Kaiser Wilhelm-Denkmal 03.

Pietzker, Friedr., ✉, ✍, GPrf. Nordhausen, Alleestr. 41. (Sondershausen 18/12 44.) **B:** Möglichkeit e. künstl. Universalsprache 89; Zubrang zu den gelehrten Berufsarten 89; Humanismus u. Schulzweck 89; Schule u. Kulturentwicklg 90; Gestaltg d. Raumes 91; Beitr. z. Funktionenlehre 99; Sprachunterricht und Sachunterricht vom naturwissensch. Standpunkte 00; Anleitung zur Auflösung eingekleideter algebraischer Aufgaben 03.

Pietzmann, Gustav, ⚭. Hamburg 4, Sophienstr. 47 II. (Altona 5/7 74.) **B:** Die Beobachtungen d. Lufttemp. während der total. Sonnenfinsternis v. 22. Jan. 98 in Indien 03. *

Pilcz, Mor. Eugen (Pf. M. Elliet), CP.,

Politik, Nov., polit. Red. i. P. Wien IX, Wasag. 11. (Szentes 8|9 36.)

Pilgrim, Harry v., BP., Krit., ✎, ✓, Red. M. d. „Deutsch. Reichs- u. Kgl. Preuß. St.-Anz." Berlin W, Luitpoldstr. 38 III. (Bochum 29|10 63.) **Ue:** Macaulay, Altröm. Heldenlieder 88, 2. A. 98.

Pilot, Anna, s. Ahrens, Anna.

Piltz, Adolf, ⚓, Dr. phil. Jena. (Almenau 8|12 55.)

Piltz, Ernst, ◉, Naturwiss., ✎, ObLehr. Jena. (Almenau 14|5 57.) *

Piltz, Ottomar, PA., ✓, Hrsg. d. „Boten v. Gardasee". Maderno am Gardasee, Ital. (Dresden 9|10 64.) **V:** Roswitha v. Gandersheim 89; Sommernächte a. Gardasee 02; Gardasee-Führer 03, 2. A. 04. **Ue:** (mit Hartleben): Lucifer.

Pilz, Carl Gottl., ✎, Jugendschr., Lehr. a. D., Dr. phil., Red. d. „Freim.-Ztg.". Leipzig, Gust.-Adolfstr. 56. (Reichenau 4|8 21.) **V:** Die kleinen Tierfreunde; Was Kinder gern hören; In der Ferienkolonie; Rosen u. Dornen a. Wege, 4 Erz.; Melitta, die kleine Tierfreundin; Ulrich u. sein treuer Caro; Die kleinen Reisenden; Gruß an die Kinderwelt; Drei Kinderpred.; In der Sommerfrische (Tegernsee); Zukunft der Volksschule; Höchste Aufgabe d. Volksch.; Quintilian; Bilder aus dem Mutterleben; Pädagog. Blüten; Schulandachten; Briefe der Schule a. d. Haus; D. Segen u. die Gefahren f. uns. Jugend in Kleinkinderschulen, Kindergärten ꝛc.; Licht- u. Schattenbilder; Tagebuch e. deutsch Schulmannes; Kleine Denkredner; Bibl. Dichtergarten; Heiligt. d. Freimaurerei; Säulen d. Maurerei; Glockenschläge, N. Folge 96; Hindernisse der Maurerei; Maur. Blüten; Geist der Freimaurerei; Licht- u. Schattenseiten der Presse; Haus u. Schule; Hand in Hand; Die Perlen im Staube; Zur Geschichte der Päd. Gesellschaft.

Pineles, Stanislaus (Pf. Isaia v. Arendal), röm. Recht, Dr. jur., UDoz. Wien 9/4, Althanplatz 9. (Sanok 15|7 57.) **V:** Geltendmachung der Verl. über die Hälfte 95; Der Erwerb im redlich. Verkehr 96; Kosenamen auf —eles 00. ()

Pinelli, Frau Ada, geb. v. Treskow (Pf. Günther v. Freiberg), Nov., ✎, Roman, ✓, Kunstkritik, **Ue:** IEF. Wien XIII, Trautmannsdorfg. 21. (Berlin 31|3 40.) **V:** Aquarelle, N. 60; Fiamma, R. 68; Perle v. Palermo, R. 71; Hildebrandt u. Schirmer 71; Aus dem Süden, R. 72; König Phantasus 86; Dijonrosen, G. 88; Puderwolken 90; Don Juan de Marana, dr. G. 94; Gesch. aus Welschland, N. 95; Thorwaldsens Liebe, N. 95; Kinder d. Flamme, R. 96; Blonde Teufel, R. 00.

Pinn, Carl (Pf. Carpin), Essays, Dr. phil. Berlin W, An d. Apostelkirche 7 a I. (Bromberg 11|1 61.) **V:** Das Bildungsmonopol 91; Soz. Elend auf dtsch Hochschulen 94; Das Examenunwesen 94; Des dtsch Studenten Liebesleben 95; D. dtsche Student fin de siècle 95; Frauenstudium, Sittlichkeit u. Sozialreform 95. ()

Pinner, Adolf, ⚲, Dr. phil., ao. UP., GRegR. Berlin NW, Luisenstr. 56. (Wronke 31|8 42.) **V:** Lehrbuch d. org. Chemie 72, 11. A. 01, b. anorgan. 74, 10. A. 98; Gesetze d. Naturerscheingn 87; Imidoäther 92.

Piper, Bruno (Pf. Carl Piper), ✓, Sport, Kriminalistik, Roman, Humor. Berlin N, Gartenstr. 178 I. (ebda 17|10 68.) **V:** Es mußte sein, R. 90; Berl. Verbrecherwelt 91; Berl. Halbwelt 92; D. Roman d. Athleten, R. 96; Tierbändiger Marco, R. 98. ()

Piper, Carl, s. Piper, Bruno.

Piper, Karl Anton, BP., Dr. phil., Red. von „Ueber Land u. Meer". Stuttgart, Urbanstr. 128 IV. (15|2 74.) **V:** Der Burschenschafter, Dr. 03.

Piper, Kurt, ✎, Essay. Kiel, Boninstr. 32. (Altona a. Elbe 23|12 75.) **V:** Fegefeuer, G. 03. *

Piper, Otto, Archäol., Rechts- u. Staatswiss., ✓, Nov., Dr. jur., HofR. München, Ottingenstr. 25. (Roeckwitz 22|12 41.) **V:** Recht d. Sponsalien 71; Reform uns. Verfassg 72; Rhein. Spaziergänge 80; Burgruine Stuer 87; Burgenkunde 95; Burgruine Wertheim 96; Ut 'ne lütt Stadt 98; (pf. P. Sincerus) Von d. glückl. Mecklenbg. Verfassg 98; In'n Middelkraug 00; Abriß der Burgenkunde 00, 2. A. 04; Soll die Hohkönigsburg neu aufgebaut werden? 00; Die angebl. Wiederherstellg d. Hohkönigsburg 02; Österr. Burgen 02|03. ()

Piper, Paul, Germ., Dr. phil., ObLehr., GP. Altona, Lessingstr. 22. (Spremberg 14|8 44.) **V:** Leben Otfrids 77; Otfrid, krit. Ausgabe 78|82 II; Textausgabe 82|84 II; Sprache und Lit. Deutschlds bis zum 12. Jahrh. 80 II; Karte der dtsch. Dialekte b. um das Jahr 1300 84; Libri confraternit. S. Galli Augiensis Fabariensis 84; Werke Notkers u. seine Schule 82 f. III; Reformierte u. d. Mennoniten Altonas 93. In Kürschners dtsch. Nat.-Lit.: Aelteste deutsche Lit. bis 1050 85, Dtsche Spielmannsdichtg 87 II, Geistl. Dichta des MA. 87 II, Nibelungenlied 89 II, Wolfr. v. Eschenbach 90 IV, Höf. Epik 92|94 III, Kudrun 95. Die altfächs. Bibeldichtung (Heliand u. Genesis) 97; Nachträge zu diesen Bänden 97; Otfrid u. andre Weißenburger Schreiber b. IX. Jahrh. 98; Katalog d. Stadtbibl. zu Altona 99, 1. Fortf. 00; Geeritt Roosen u. die Gesch. der Kriegsereignisse f. Zeit 99. ()

Pirani, Eugenio di, BP., ✎, Mitarb. d. „Kl. Journal" u. d. „Berl. Börsen-Courier". Charlottenburg, Carmerstr. 1. (6|9 52.)

Pirani, Marcello v., ∩, ✍, Dr. phil., Assistent am Kgl. Phys. Institut. Aachen. (Berlin $^{1}/_{7}$ 80.) (*)

Pischel, Rich., Sanskrit𝔓, Dr. phil., o. UP., Mitgl. d. Akad. d. Wissensch. Berlin W 50, Passauer Str. 23. (Breslau $^{18}/_{4}$ 49.) **B:** Kâlidâsas Çakuntalâ. The Bengâli Recension 77; Hemacandras Gramm. d. Prâkritsprachen 77|80 II; The Desinâmamâlâ of Hemacandra 80; The Assaläyanasuttam 80; The Theri-Gâthâ 83; Rudratas Çrngârâtilakam 86; Vedische Studien (mit Geldner) I 89, II 97, III 01; Die Hofdichter des Laksmanasena 93; Elementarbuch d. Sanskritsprache v. A. F. Stenzler, 7. umgearb. A. 02; Beiträge z. Kenntnis d. deutsch. Zigeuner 94; Gramm. der Prâkritsprachen 00; D. Heimat des Puppenspiels 00; Katalog d. Bibl. d. Deutsch. Morgenländ. Gesellsch., I: Drucke (m. A. Fischer u. G. Jacob) 00; Materialien z. Kenntnis d. Apabhramsa 02.

Pischinger, Arnold, (k.), 𝔗, 𝔓, Dr. phil., K. G. Lehr. Eichstätt. (Euerdorf $^{16}/_{3}$ 68.) **B:** Stille Stunden, G. 97; D. Vogelsang b. d. griech. Dichtern d. klass. Altertums 01.

Pisko, Alex., CP., Dr. jur., Red. b. „Österr. Volksztg.". Wien I, Steiererhof 3. Wohnung: Wien I, Parkring 2. (Malaczka, Ung., $^{29}/_{9}$ 57.) ()

Pissin, Raimund, Kritik, Dr. phil. Strausberg II (bei Berlin), Kaiserstr. 123. (Berlin $^{25}/_{11}$ 78.) **B:** Otto Heinrich Graf von Loeben 04. *

Pistohlkors, Harry v. (Pf. Henry Olaf), 🖃, 🖍, Dr. phil., Red. d. „Balt. Wochenschrift" u. Sekr. des Livl. Vereins z. Förd. d. Landw. u. des Gewerbfleißes. Rittergut Forbushof bei Dorpat, Livland. (Ruttigfer $^{27}/_{6}$ 70.) **B:** Wurzelkenntnis u. Pflanzenproduktion 98.

Pistohlkors, Frau Marie v., geb. Freiin Freytagh-Loringhoven (Pf. Jwan Delicz), DDeSchG., Roman, Nov., K. Russ. Wirkl. Staatsratswitwe, Exz. Görz, Österr. Küstenland, Corso Verdi 30. (Hamburg $^{21}/_{12}$ 58.) **B:** Sarmatenliebe, russ. Nn. 03. *

Piwetz, Emerich (Pf. Sicinius, Peccator), Journalistik, 𝔅, Volksschullehrer. Groß-Jedlersdorf bei Wien. (Lischau i. Böhmen $^{9}/_{8}$ 61.)

Piwonka, Wilhelm Ritt. v., (k.), DDe.-SchG., Politik, k. k. FinanzObKommissar. Wien XVII, Hernalsergürtel 37. (Kuttenberg, Böhmen, $^{23}/_{1}$ 53.) **B:** Die Judenfrage u. ihre Lösung 94; Die Sache liegt so einfach 95; Wozu? eine polit. Studie 96; Für meine Landsleute 97; Der letzte Versuch 98; Der Besiegbare 98; Unrecht, Worte d. Ahw. 99; Unter rot-weißem Banner 00; Die christl.-soziale Partei in Österr. 01; Schädlinge d. Deutschtums 02; Antisemitisches, eine Weihnachtsgabe f. d. christl.-arischen Völker 03.

Pizzighelli, Cajetan, ⚔-𝔚, k. k. Hauptmann a. D., fürstl. Liechtenst. Hofkanzlei-Beamter. Wien I, Johannisg. 1. (ebda $^{24}/_{12}$ 46.) **B:** Gesch. d. k. k. 1. Inf.Rgts 81; des 7. Huf.Rgts 96; d. 6. Huf.Rgts 97; des 4. Drag.Rgts 01; des 10. Drag.Rgts 03. **Mit B:** Gesch. des 2. Drag.Rgts 95; 12. Ulan Rgts 00.

Pjetschka, Paul (Pf. Buol de la Ferre, Harry Cradok, Nic. van Dauren, Walter Moosheim), (k.), 🖍, 𝔗, 🖃, Länderk. u. Ethnogr., Lehr. Ober-Waldenburg, Schles. (Breslau $^{5}/_{11}$ 65.) ()

Placzek, Baruch (Pf. Benno Planet), Dr. phil., mähr. Landesrabb., ObRabb. Brünn, Talg. 16. (Weißkirchen $^{1}/_{10}$ 36.) **B:** In Cruw 67; Stimmungsbilder 73; Die Affen 82; Vogelgesang 84; Wiesel u. Katze 88; D. Tackif, N. 96; Vogelschutz 97; Zur Klärung . . . 01; Kopf u. Herz 03.

Placzek, Siegfried, forensische 🖋, Dr. med., Nervenarzt. Berlin W, Wichmannstr. 6. (Schwersenz $^{24}/_{9}$ 66.) **B:** Das Berufsgeheimnis d. Arztes 93, 2. A. 98; D. mediz. Wissensch. in den Ver. Staaten 94; E. deutsch. gerichtsärztl. Leichenöffnungsverfahren 03.

Plahn, Hermann (Pf. Appiani), Drama, Pflanzenphysiologie, Chemiker. Friedrichswerth i. Thür. (Schweidnitz i. Schl. $^{2}/_{3}$ 65.) **B:** Carthalo, histor. Dr. 92; Die Wette, Lsp. 92; Klänge d. Herzens, G. *

Planck, Gottl., ⚒, Dr. jur., o. HonP., MGehR. Göttingen, Hainholzweg 42. ($^{24}/_{6}$ 24.) **B:** D. rechtl. Stellung der Frau nach dem BGB. 99; Komm. z. BGB. nebst Einf. Ges. 97|02.

Planck, Benno, s. Placzek, Baruch.

Planer, Oskar, Litt𝔚, Kaufm. Lützen. **B:** J. G. Seume (mit C. Reißmann) 97. ()

Plange, Theodor J. (Pf. Theodor Wolfgang), **Ue:** F. Paris, Rue Chauveau Lagarde 14. (Essen a. Ruhr $^{18}/_{1}$ 59.) **Ue:** Hanotaux, Geschichte des zeitgenöss. Frankreichs 03; Romane von Willy, Jane de la Vaudère Talon, Formont. *

Planitz, Ernst Edler v. der, BP., 𝔗, ⊙. Berlin SW, Kreuzbergstr. 22. (Norwich $^{3}/_{3}$ 57.) **B:** Dragoner v. Gravelotte, E. 86; Königsmärchen, E. 87; Epos d. Privatdoz., humor. E. 88; Volle Wahrheit 89; Verschämte Lieder 90; Vergessene Geschichten 91; Mumie, P. 92; Geheimnis d. Frauenkirche, R. 93; Minnelieder 93; Weiber v. Weinsbg, E. 97; D. Hexe v. Goslar, E. 98; Das Melophantasma 99; D. Weihe d. Reichs 99; D. graue Reiter 99; Gebet i. Sturm 99; Der letzte Königsmurrit 00; Der Sturm auf Vionville 00; Die Lüge v. Mayerling 00; Denkschrift b. Baronin Vetsera 00; Joh. Orths Schicksal 01; Roman d. Prinzess. Coburg 01; Großmamas Weihnachten 01; Hel-

dentod 02; Gebet e. Mutter 02; Zum 4. Mal verlobt, P. 02; Liebschaften, Erz. 03; Thronflüchtig 03; Die Elf von Wesel 03.

Plankenberg, A. v., ſ. Bogler.

Plaſchke, Fräul. Olga, Biographie, novelliſt. u. hiſtor. Skizzen. Königsberg i. Oſtpr., Luiſenallee 33. (Rittergut Ottern, Oſtpr.) **B**: Amalie Joachim 99; V. wiedergewonnenem Augenlicht 02.*

Plaeſchke, Moritz, ✠, Buchh. Crefeld, Hochſtr. 72. (Düſſeldorf [29]/7 47.) **B**: Kriegstagebuch in Liedern 71; Ged. 87, 4. A. 01; Aus Deutſchlands Schmerzenstagen 87; D. Linderhof, D. 89; Eiſenkönig, E. 90.

Plaßmann, Joſ., ✎, OBSehr. u. Univ.-Lektor. Münſter, W., Nordſtr. 19. (Arnsberg [24]/6 59.) **B**: Beobacht. veränderl. Sterne 88/01 VI; D. veränderl. Sterne 88; Vadem. astron. 89; Die neueſt. Arbeiten über d. Merkur 90; Meteore u. Feuerkugeln 90; 2 Verz. v. Meteorbahnen 91; Jupiter 92; Himmelskunde 98; Iſt Mars e. bewohnter Planet 01. H: A. Hoffmann, Mathem. Geogr., 5. A. 03, Planimetr. Aufgabenſlg., 5. A. 95.

Plate, Ludwig Hermann, ♆ (allgem. Biologie u. Abſtammungslehre), Dr. phil., U. W. Berlin, Scharnhorſtſtr. 7. (Bremen [16]/8 62.) **B**: Bedeutung des Darwinſchen Selektionsprinzips u. Probleme der Artbildung 00, 2. A. 03. *

Platen, Curt, Politik, /, Chefred. des „Gen.-Anz. f. Hamburg-Altona". Hamburg-Eimsbüttel, Eſchenſteig 5 I. (Rothenburg o. L. [11]/6 72.)

Pläter, Nic., ſ. Roſt, Bernh.

Plath, Konrad, klaſſ. u. deutſche Archäologie u. ♛, Dr. phil., Landesbibliothek. Wiesbaden, Wilhelmſtr. 20. (Berlin [24]/8 65.) **B**: Die Königspfalzen der Merowinger u. Karolinger: Einleitung 92, I. Diſpargum 94; Ernſt Curtius u. die Erforſchung des deutſchen Altertums 97; Het Valkhof te Nijmegen en de nieuwste opgravingen 98. *

Plato, Fritz, ∩, ⊛, Dr. phil., Kaiſ. RegR., Mitgl. d. Normal-Eichungskomm. Berlin N, Schönhauſer-Allee 149 II. ([7]/10 58.) **B**: Beitr. z. Behandlg d. Diſtanzmeſſungen am Himmel 85; Tafel z. Umrechng d. Volumenprozente in Gewichtsprozente u. d. Gewichtsproz. in Volumenproz. bei Branntwein 94, 2. A. 01; Anleitg z. Miſch. v. Branntwein nach Maß u. Gewicht mit dem Volumen- u. dem Gewichtsalkoholometer 95; Die Dichte, Ausdehnung u. Kapillarität reinen Rohrzuckers i. Waſſer 00.

Plattensteiner, Richard (Pſ. Robert Palten), ✠, Dr. phil. Wien III, Neiſnerſtr. 3. (ebda [18]/3 78.) **B**: Empfundenes, Ged. 02; Franz Stelzhamer, biogr. u. liter. Würdigung 03. *

Platter, J. C., /, tirol. Landſchaftsbild., Hochlds-Nov., Sekr. d. Tirol. Landesverb. f. Fremdenverkehr. Innsbruck, Speckbacherſtr. 19. (Thuins [17]/8 58.) **B**: Führer auf d. Bozen-Meraner Bahn 81; J. Eiſenſtecken 84; Mendel-Führer 86, 3. A. 97; Bozen-Gries 88, 5. A. 00; Raut'n u. Rosmarin, N. 92; Graf u. Saltnerstochter, N. 93; Ins Übereteſch 99; Berg- u. Talfahrten in Tirol 01; Georg Hatzl 01.

Platter, Julius, ✉, Statiſtik, Dr. jur., Prof. a. eidgen. Polyt. Zürich-Hottingen, Aſylſtr. 65. (Kaſtelrut [27]/12 44.) **B**: Wucher in d. Bukowina 78, 2. A. 78; Recht auf Exiſtenz 80; Pflichten d. Beſitzes 83; Kauf oder Pacht? 87; Krit. Beiträge z. Erkenntnis unſ. ſoz. Zuſtände u. Theorien 94; Genoſſenſch. Selbſthilfe 94, 2. A. 00; Demokratie u. Sozialismus 97; Erwerb und Konſum oder: Wo ſteckt der Profit? 99; Grundlehren der Nationalökonomie 03.

Plattner, Placidus, (k.), Schweizer ♛, ✠, ⌂, RegR. Chur, Schweiz. (Untervatz [22]/12 34.) **B**: Ulrich Wickart, Dr.; Alpenſtimm., G. 59; Aus d. rhät. Alpen, G. 58; Hochſtift Chur u. d. Staat 60; Joh. Caldar, Dr. 63; Geſch. d. Bergbaus d. öſtl. Schweiz; Rink v. Baldenſtein, hiſt. Dr. 89. H: Lemnius, Raeteis, lat. Orig. 74, metr. überſ. 82; U. Campell, Hist. Raetica 90 II; Lied v. d. erſten Eidgenoſſen, ev. Dicht. 95.

Platz, P. Bonif., (k.), OCist., Anthropol., Ethnogr., D., Kgl. ObStud. Dir. Szeged, Dugonicspl. 4. (Stuhlweißenburg [12]/8 48.) **B**: Der Menſch 87, 3. A. 98; Völker der Erde: Aſien 89, Auſtralien 90, Afrika 91, Amerika 92, Europa 93.

Platz, F., ♛, GPrf. a. D. Offenburg, Baden. **B**: D. Geſetzgebung Karls d. Gr. 97/98 II; Die Unruhen in Zell a. H. am [11]/12 1760 u. das Reichskammergericht 00; Geſchichte einer Verſetzung, Erlebnis aus der Schulpraxis 02.

Platz, Robert, ✉, ⚓, Kaiſ. RegRat. Berlin-Friedenau, Wielandſtraße 13. (Frankfurt, O. [16]/1 53.) **B**: Unfallverhütgsvorſchr. deutſch. Berufsgenoſſenſch. 89/90 I; Offiz. Bericht üb. d. deutſche Allgem. Ausſtellung für Unfallverhütg 89 90/91; Ratgeber für den Entwurf d. Arbeitsordngen 92; Textausgabe und Erläuterungen zum Arbeiterſchutzgeſetz 92. **Mith**: Handb. für prakt. Gewerbehygiene 94/95. ()

Platzbecker, Heinrich Auguſt, Muſikkrit., Libretto, Kompoſition, /-Red. der „Dresdener Ztg.". Dresden-A., Hähnelſtr. 12. (Merzenhauſen, Rheinl. [13]/9 60.) **B**: Zur Einführung in Bungerts „Kirke" 98; (m. A. Oſterloh) D. Wahrheitsmund, Optte 99; Der Brautvater 00; Der Hochverräter 03.

Platzhoff-Lejeune, Eduard, ✠, Äſthetik, Ethik, Lit. ♛, Dr. phil., Privat-Doz. Genf, Adr.: Tour-de-Peilz, Genferſee. (Frankfurt a. M. [30]/6 74.) **B**: Erneſt

Renan 00; Paul de Lagarde 03; Werk und Persönlichkeit 03. **Ue:** L. Monod, J. ewig. Licht 95; Secrétan, Soz. Schriften 96. **Mit H:** „Echo littéraire".

Plawina, Oswald (Pf. Ostarir, Norbert Wahl, Eberhard Willpart), A✠B., ⁄, Essay, ✠, Skizzen, Entomologie, Lit.-✠, Journalist., Epik, Kritik, Humoresk., Aphorismen, Dr. jur. utr., Sekretär des Gemeinderates. Brünn, Talgasse 55. (ebda $^{29}/_{8}$ 64.) **V:** D. Strafbarkeit d. Warnungsinserate 95; Poet. Flugblätt., G. 03.

Plazer, Victor Ritt. v., ✠, ◯, Red. d. „N. bayr. u. öster. Tourenführers". München-Nymphenburg, Ferdind Mariastr. 30 I. (Radkersburg $^{16}/_{8}$ 68.) **V:** Zeitgem. Betrachtungen, dramaturg. Abh. 93; Ein seltsam Spiel, Lsp. 93; Polit. Gesänge 95; D. Oskarden, Dr. 97; Reise-Dichtgn 01. ( )

Plehn, Anna L. (Pf. früher Alp), ⌂-u. kunstgewerbliche Artikel. Berlin, Kurfürstenstr. 72. (Morroschin $^{16}/_{9}$ 59.) *

Plehn, Frau Auguste (Pf. Brig. Augusti), Jugendschr. Danzig, Heil. Leichnams-Stift 21. (ebda $^{1}/_{12}$ 39.) **V:** Mädchenlose 82, 2. A. 87; Haus u. Welt 83, 2. A. 00; Liebe um Liebe 89, 2. A. 00; Knospen u. Blüten 84, 3. A. 00; Edelfalk u. Waldvöglein 85, 7. A. 00; J. Banne der freien Reichsstadt 86, 2. A. 96; Pfarrhaus zu Tannenrode 87, 7. A. 03; Letzten Maltheims 88, 2. A. 97; Erben v. Scharfeneck, 2. A. 98; Gertrud's Wanderjahre 90, 3. A. 00; Zwillingsschwestern 91; Mirjam 92, 3. A. 00; Unter Palmen 93; Jenseits des Weltmeeres 94; Luise, Königin v. Preußen 97; Kaiserreich u. Gottesreich 02. ( )

Pleißner, Artur (Pf. Artur Arten, Heinz v. Königsbrück; als Politiker: Rutra), ⌘, Politik, Sozialpolitik, ✠, ◯, Novell., Kritik, Satire. Leipzig, Waldstr. 68 p. (Rippien $^{10}/_{2}$ 72.) **V:** Robert Forster, Dr. 90; Klein-Paris 92; Doktor Bartay, R. 94; Modell ohne Kopf, N. 97, 3. A. 00; Schlußakkorde, R. 97; Alkohol. Weiber 97; Vor los, R. 99; D. Fall Schülke 99; Lex Heinze, Protestnov., 1.—5. A. 00; Der Talisman, R. 00.

Pleitner, Emil, Nov., ✠, ⁄, Jugendschr., ✠, Seemeldr. Oldenburg i. Gr., Blumenstr. 45. (Brake a. d. W. $^{3}/_{9}$ 63.) **V:** J. Janßen, der Butjadinger Bauernpoet 98; Oldenburg im 19. Jahrh. 99|00 II; Heil Dir, o Oldenburg, Aufs. u. G. 01; Oldenburgisches Quellenbuch 03.

Plener, Ernst, Sozialpolitik. Dr. jur. utr., Geh. R., Minister a. D., Präs. des k. k. u. gem. Ob. Rechnungshofes, Hrsg. d. „Zeitschr. f. Volkswirtschaft, Sozialpolitik und Verwaltg". Wien IV, Wohllebeng. 4. (Eger $^{18}/_{10}$ 41.) **V:** Die engl. Fabrikgesetzgebg 73; Engl. Baugenossensch. 73; Über die Beteiligung der Arbeiter an dem Unternehmergewinn 74; Das engl. Armenwesen 87; F. Lassalle 89; Eine Kreisordnung für Böhmen 00.

Plesser, Alois, (k.), Lokal✠, Weltpriest., Pfr. Groß-Poppen, Post Allentsteig, Nö. Str. (Gründach $^{7}/_{8}$ 65.) **V:** Heidn. Opfersteine im niederösterr. Waldviertel 87|90 II; Ausbeutung der mineral. Naturprodukte des Waldviertels im Laufe der Zeiten 96; Zur Topographie der verschollenen Ortschaften i. Viertel ob. d. Mannhartsberge 99 u. m. a.

Plessner, Fräul. Elsa, ◯. Wien I. Kärntnerstr. 10. **V:** Der gläserne Käfig, N. 01; Die Ehrlosen, Sch. 01. ( )

Plettke, Friedr., ✠, ⁄, ✠, Lehr. Geestemünde, Friedrichstr. 25. (Flinten $^{2}/_{1}$ 64.) **V:** Strandgut, Dichtg 96; Die Karlsburg, hist. Erz. 02.

Pleydenwurff, Hans, s. Gensch, Bruno.

Ploecker-Eckardt, Otto (Pf. Raimund Eckardt), ◯, Nov., Kritik, Dramaturg, Hrsg. v. „Theater d. Gegenwart". Berlin NW, Mittelstr. 29. (Frankfurt M. $^{20}/_{10}$ 72.) **V:** Phantast, Tragikom. 94, 2. A. 97; Nach 20 Jahren, Sch. (mit M. Schlesinger) 94; Zwisch. Gestern u. Morgen: I. Das neue Geschlecht, Kom., II. Brautfieber, Dr., III. Larven, Sch., IV. Die hl. Taufe, Dr. 00. **Ue:** Maupassant, Der Friede des Hauses; Machiavelli, Mandragola 01. ( )

Plöhn, Rob. (Pf. P. Löhn, P. Robert), Roman, Nov., ⁄ (ästhet. u. soziolog.), Dr. phil. Wien I, Fleischmarkt 8. (ebda $^{16}/_{5}$ 61.) **V:** Erbsünden u. Erbfeinde I 89; Lösung d. soz. Frage 89; Jahr d. Liebe 89; Realist. Märchen; E. Sklave f. Freiheit; Mod. Märtyr. 92; E. Liebeshandel, R. 95; Fräul. Astarte, G. 98. ( )

Plothow, Frau Anna, Roman, ⁄, Nov., Märch., Red. d. „Berl. Tagebl." Berlin SW, Friedrichstr. 36. (ebda $^{4}/_{2}$ 53.) **V:** Romeos Debüt, R. 88; D. Buch d. Frau 00, 2. A. 03.

Ploetz, Alfred J., ✗, ✉, Dr. med., Hrsg. u. Red. d. „Archivs für Rassen- u. Gesellschaftsbiologie". Berlin-Schlachtensee, Victoriastr. (Swinemünde $^{22}/_{8}$ 60.) **V:** Grundlinien e. Rassenhygiene I: Tüchtigkeit unserer Rasse und Schutz der Schwachen 95.

Plötz, Ludw. v., Reg. Assess. Liegnitz. (Hannover $^{26}/_{9}$ 67.) **V:** O alte Burschenherrlichkeit 94; Kein Raum 97. ( )

Plüddemann, Max, ⚓, Konter-Admiral z. D. Berlin W, Ludwigskirchstr. 9. (Stettin $^{12}/_{8}$ 46.) **V:** D. Krieg um Cuba im Sommer 1898|99; Mod. Seekriegswes. 01. ( )

Plüß, Benj., Natur✠, Dr. phil., Reallehrer. Basel, Solothurnstr. 51. (ebda $^{24}/_{8}$ 51.) **V:** Leitf. b. Naturgesch. 82, 7. A. 99; Naturgesch. Bild. 82, 3. A. 97; Schlüssel zur Lösung d. Aufgaben in diesen 89;

Naturgesch. 86, 2. A. 94; Unf. Bäume u. Sträucher 84, 5. A. 99; Unf. Getreideart. u. Feldblumen 91, 2. A. 97; Unf. Beerengewächse 96; Blumenbüchlein für Waldspaziergänger 99; Unf. Gebirgsblumen 02.

Plüß, Theodor, klass. Philol., Kritik u. Erklärg griech. u. röm. Lit., Prf., Dr. phil., Gehr. Basel, Solothurnerstr. 51. (ebda 29/5 45.) **B**: Entwickelung der Centurienverfassung 70; Horazstudien 82; Vergil u. d. epische Kunst 84; Sophokles' Elektra-Auslegung 91; Äschylos' Agamemnon-Kommentar 95.

Plutus, s. Bernhard, Georg.

Pniower, Otto, deutsche Altertumskde, Lit., Dr. phil., Prof., Assistent a. Märk. Prov.-Museum. Berlin SW, Tempelhofer Ufer 19. (Gleiwitz 28/5 59.) **B**: Z. Wiener Genesis 83; Goethes Faust 99. **H**: K. Müllenhoff, Dtsche Altertumskde; Goethes Singspiele 03; — Pantheon-Ausg.: Goethes Faust I, Heinr. v. Kleists Michael Kohlhaas 01; Goethes Werther, Lessings Nathan 02; Grillparzers Des Meeres u. d. Liebe Wellen, Goethes Faust II 03.

Pochhammer, Adolph, Musik, Musikdir., Dir. der Aachener Hochsch. f. Musik. Aachen, Vereinsstr. 7. (Rheine 14/8 64.) **B**: Einführg in d. Musik 96, 5. A. 01; R. Wagners Ring des Nibelungen 97, 2. A. 99; R. Wagners Parsifal 98; Musikalische Elementargrammatik 01. ()

Pochhammer, Frau Oberstleutn. Margarete, geb. Cauer (Pf. M. Tellmar), Nov., Roman, Abhandl. Berlin W, Gleditschstr. 47. (Breslau 5/8 52.) **B**: Die Geschichte der Eltern, Erz. 03.

Pochhammer, Paul, Dante-Forschung, Kgl. Preuß. Oberstleutn. z. D., Doz. a. d. Humboldt-Akademie. Berlin W 30, Gleditschstr. 47. (Neiße in Schl. 21/2 41.) **B**: Dante und die Schweiz 96; Durch Dante: Führer durch d. Commedia 97; Dantes göttl. Komödie frei bearb. i. dtsch. Stanzen 01.

Podlokányi, s. Robiczky v. Sipp.

Pohl, Frl. Clara (Pf. Ernst Justrau), Dialekt. Schweidnitz, Ring. **B**: Alle Neune! Schlä'sche Gedichtel u. Geschichtel

Pohl, Else, s. Koeßler, Else. [02. (*)

Pohl, Joh., (k.), DDeSchG., ✓, ö. Prf. d. Hochsch. f. Bodenkultur. Wien XVIII, Cottageg. 22. (Römerstadt 2/12 42.) **B**: Offiz. Ausstellgs-Bericht v. der Wiener Welt-A. üb. Tierzucht 74; Landw. Rechnungsführung 79, 2. A. 94; Buchführg f. Brauereien 81, 2. A. 01; Landw. Betriebslehre 85/89 II; J. v. Liebig u. d. landw. Lehre 86; D. naturgemäße Arbeitslohn 87; Dienst-Pragmatik 96.

Pohl, John Victor, ✓, Theaterkrit., Dr. phil., Red. d. „Al. Journals", Dramaturg d. „Wintergarten". Berlin SW 12, Friedrichstr. 204. (Prag 25/3 60.) **B**: Liebesfieg, Lsp. 80.

Pohl, Jul., (k.), Volksschr., ✠, Domherr v. Ermland. Frauenburg, Ostpr. (ebda 13/7 30.) **H**: bezw. **B**: Pohls Kalender s. 64; Nachfolge Christi 81. **B**: Jubelgold, Kränze, um die Tiara 93, 3. u. 4. A. 03; Bernsteinperlen, 2. A. 95; Vaterland u. Königshaus 95; Veilchen u. Vergißmeinnicht I 97; Immortellen 99.

Pohl, Otto, ✝, christl. Archäologie, Dr. phil., Red. d. „Dtsch. Evang. Kirchenztg." u. Hrsg. d. „Kirchl. Zeit- u. Streitfragen". Nieder-Schreiberhau, Moltkefels. (Berlin 31/8 52.) **B**: Das Ichthys-Monument v. Autun 80; Altchristl. Fresko- und Mosaikmalerei 88.

Pohl, Rob., Humor, Nov., ✓. Meran, Andreas Hoferstr. 1. (Prag 16/8 50.) **B**: Peppis Soldat u. a. heit. Gesch. 93; Mamsell' Cerenis, O. (mit R. Genée) 94; Incognito, Schw. (mit R. H. Greinz) 94; Elektrisch, Sch. 95; Mr. Filou, Lsp. 95; Servus, Schw. 95; Die flieg. Holländerin, Schw. 97; Der Bernhardiner, Schw. (mit Paul Hirschberger) 98; Jadwiga, Libr. (mit demf.) 99; Rohrpostbriefe, Schw. (mit C. Kraatz) 00; D. neue Bürgermeister, Libr. (m. E. Gettke) 02. **H**: Grundsteine zum Meraner Theaterbau 95.

Pohle, Josef, (k.), ✝, ⚓, D., Dr. phil., o. UPr. Breslau, Kreuzstr. 44 e. (Niederspay 19/8 52.) **B**: P. A. Secchi 83; D. Sternwelten 84 f. II, 3. A. 02; Lehrb. der Dogmatik I 02. ()

Pohlidal, Frau Helene (Pf. Hermann Dahl), ✿, ✓, Nov. Wien XIII/6, Neue Weltg. 25. (Gr. Glogau 21/9 57.) **B**: Psyche, N. 92; Ein freigewordb. Weib, Kom. 96; Felix, Fam.-Dr. 01; Der Göttliche, N. 03.

Pöhlmann, Rob., ✍, Dr. phil., o. UPr. München, Schackstr. 3. (Nürnberg 31/10 52.) **B**: Römerzug Heinrichs VII 75; Wirtschaftspolitik der Florentiner Renaiss. 78; Hellen. Anschauungen üb. den Zusammenhang v. Natur u. Gesch. 79; Anfänge Roms 80; Übervölkerg d. ant. Großstädte 84; Gesch. d. ant. Kommunismus u. Sozialismus 93/01 II; Aus Altert. u. Gegenw. 95; Grundr. der griech. Gesch. u. Quellenkde, 2. A. 96; Sokrates u. s. Volk 99; Griech. Gesch. im 19. Jahrh. 02. **Neubearb**: Roscher, Syst. d. Nationalökon. I 01, 23. A.

Pokorny, Frl. Bertha, ✓, Kritik, Ästhetik, diplom. Pianistin. Wien IV, Wiedner Gürtel 28. (ebda 6/8 76.)

Pokorny, Hanns (Pf. Hanns Weber-Luttow), Nov., Kritik, Dr. jur. Luttow bei Radymno, Galizien u. Wildshut b. Salzburg. (Lemberg 27/9 61.) **B**: Schlummernde Seelen, N. 00; Die schwarze Madonna, N. 01; Die Müden, N. 03. ()

Pokorny, Ignaz, ⚓, k. k. Reg. R., Schul R., GD. i. R. Brünn, Thalg. 4 a. (Iglau 16/7 36.) ()

Polack, Alfred, franz. Lit.- u. Kulturw, Dr. phil. Hamburg, Hansastr. 42. (ebda 4|9 74.)

Polack, Friedr., , SchulR. Treffurt. (Flarchheim 24|1 35.) **B**: Geschichtsbilder: Ausg. A, 18. A. 02, Ausg. B, 19. A. 03; Illustr. Realienbuch, neust. A. 02; Kl. Realienbuch, neust. A. 02; Brosamen, Erinnerungen a. d. Leben eines Schulmannes, n. A. 01 u. v. a. (*)

Polack, T., s. Braunbeck, Rich.

Polaczek, Ernst, Kunst, Dr. phil., UDoz. Straßburg i. E., Züricherstr. 6. (Reichenberg 6|7 70.) **B**: Der Übergangsstil im Elsaß 94; D. Kunstdenkmäler des Landkr. Cöln 98, d. Kreises Rheinbach 98, d. Kreises Bergheim 99. ()

Polaschek, Anton, klass. Ψ, Dr. phil., k.k. GDir. Floridsdorf b. Wien. (Kosteletz 12|6 55.) **H**: Prammer, Schulwörterb. zu Cäsars bellum gallic., 2. A. 97.

Polcck, Theodor, , Dr. phil., o. UProf., GRegR. Breslau, Schuhbrücke 38|39 p. (Neisse 10|11 21.) **B**: Fachschr. ()

Polek, Joh., , Dr. phil., U. Bibl.-Kustos. Czernowitz, Residenzg. 6 a. (Bautsch 27|2 43.) **B**: Australien 75; Erwerbg d. Bukowina durch Österr. 89; Kapitel a. dem Gedenkbuch der röm.-kath. Pfarre zu Czernowitz 89; Protest. in d. Buk. 91; Anfänge d. Volksschulwesens in der Buk. 91; Rückblick auf d. Forschgen zur Landes- u. Volkskde d. Buk. 92, 2. A. 93; Repert. der landesfdl. Lit. der Buk. 92; Buk. zu Anfang 1783 94; Anfänge des Staatsgestütes Radautz 94; D. ehemalige russ. Münzstätte in Sadagóra 94; Josephs II Reisen nach Galizien und d. Buk. 95; Die Lippowaner in d. Buk. 96 f. III; Das Entstehen u. die Entwickelung d. evangelisch. Pfarrgemeinde Czernowitz 97; Anfänge der deutsch. Besiedelung d. Bukowina unt. der Milit. Verwaltg 99; Die magyar. Ansiedelungen in der Bukowina 99; Die Vereinigung der Bukowina mit Galizien i. J. 1786 00; D. armenische Kloster Zamka 01; Die Huldigung d. Bukowina 02. H: General Splényi's Beschreibung der Buk. v. 1775 93; G. v. Asbóth, Religionsfondsherrschaft Radautz 94; Major F. v. Mieg, Beschrbg d. Buk. 97.

Politzer, Adam, , Dr. med., o. UProf., Dir. der Klinik f. Ohrenkranke, k. k. HofR. Wien I, Gonzagag. 19. (Alberti 1|10 35.) **B**: Beleuchtungsbilder d. Trommelfells 65; Wandtafeln z. Anatomie d. Ohres 73; Lehrbuch d. Ohrenheilkde 79, 4. A. 01; Anat. u. hist. Zergl. des Gehörorgans im normalen u. kranken Zustande 88; Atlas d. Beleuchtungsbilder des Trommelfells 96.

Polke, Hugo, , Sozialpolitik, Red. Berlin W, Passauerstr. 3. (Zülz 10|8 49.) **B**: Gewerkvereins-Leitfaden 73; Gewerkvereine u. Sozialdemokratie 78; Deutsche Gewerkvereine 88.

Pollack, Heinr., Dr. jur. utr., LGR. Berlin W, Kalckreuthstr. 16. (Groß-Glogau 14|8 44.) **B**: Mitteilungen über die Hexenprozesse in Deutschland 86; Schenkungswiderruf 86.

Pollaczek, Max (Pf. Max Richter, Walther Morgan), Roman, /, , Dr. jur., Red. an d. „Morgenpost". Berlin SW, Neuenburgerstr. 13. (Nicolai 16|8 68.) **B**: Gertrud 97; Die Wohltäter 98; Die neue Brücke 99; Der zweite Doktor 01; D. Marracher-Partie 01; Vor dem Gesindeball, Lsp. 02.

Pollak, Alice, s. Gurschner, Alice.

Pollak, Heinrich (Ps. H. Klein und P. Heinrich), CP., /, . Wien I, Grillparzerstr. 14. (Mattersdorf 2|4 35.) **B**: Kleine Residenzgeschichten 84; 30 Jahre a. d. Leben e. Journalisten 94|97 III; Erzh. Johann und Bulgariens zweite Dynastie 00 u. a. ()

Pollak, Ludw., klass. Archäologie, Dr. phil., k. österr. Rat. Rom, via Tritone 183. (Prag 14|9 68.) **B**: Zwei Vasen a. d. Werkstatt Hierons 00; Klass.-antike Goldschmiedearbeiten im Besitze Sr. Exz. A. J. v. Nelidow, k. russ. Botschafter in Rom 03.

Pollak, Rudolf, , Dr. jur., k. k. Gerichtssekr., UDoz., Prof. der Exportakademie. Wien VIII, Schmidg. 4. (ebda 9|6 64.) **B**: Die Widerklage 89; Das gerichtliche Geständnis 92; D. Konkursrecht 97; System d. österr. Zivilprozeßrechts I 03.

Pollender, Otto, Red. der „Leipziger Volkszeitg". Leipzig-Kleinzschocher, Bahnhofstr. 20 I. (Düben 11|8 60.) **B**: Ratgeber für Arbeiter 03.

Pollmann, Theod. L. (Pf. früher Osk. v. Kellen, jetzt H. Grube), , Epit, Roman, Ger. Assess. a. D. Materborn bei Cleve. (Kellen 7|9 46.) ()

Pöllmann, P. Ansgar, OSB., (k.), Lit.w, Ästhetik, , Kunst, Red. d. Monatsschr. „Gottesminne". Beuron, Hohenz., Erzabtei St. Martin. (Hechingen 21|8 71.) **B**: Sonnenschein, G. 02, 2. A. 04; Rosegger u. s. Glaube 03; Der luth. Pastor Th. Schmidt u. d. sel. Kreszentia v. Kaufbeuren 03. **Bearb**: Fr. Reinhard, Emanuel, 2. A. 91.

Polonski, Georg, Russica, Sociologie, , Ue: R, Dr. München, Kurfürstenstr. 29 a. (Jekaterinoslaw 8|3 71.) **B**: Gewissen, Ehre u. Verantwortung 98; Gesch. d. russ. Lit. 03.

Polstorff, Wilhelm, Red. d. „Kladderadatsch". Berlin W, Schellingstr. 4 III. (Kirchdorf 43.) ()

Poltermann, Willibald, s. Böttger, Frz.

Polzer, Aurelius (Pf. Erich Fels u. Armin Stark), , Ep., /, w, Ψ, GP. a. D., Hrsg. u. verantw. Schriftl. d. „Graz-Wochenblattes". Graz, Wickenburgg. 32. (Feld-

kirch 16/12 48.) **B**: Zu Schutz u. Trutz (A. Stark) 83; Rufe a. d. deutschen Osten (m. A. Hagen) 84; Wehr u. Waffen (m. demſ.) 85; Bekennt euch z. dtſchen Nationalkirche 86; Im Harniſch 87; Kalend. d. Schulvereins 88; R. Hamerling 89; Gedenktage f. das deutſche Volk 93; R. Hamerling als völkiſcher Dichter 97; Sonnenwende 02; Julfeſt 02; Südmark-Kalender (mit K. W. Gawalowski) ſeit 98. ()

Polzin, Albert, ASV., ♆, ☾, Dr. phil., ObLehrer. Graudenz, Marienwerderſtr. 29, I. (Nienburg a. d. W. 16/10 77.) **B**: Stud. z. Geſch. d. Diminutivums im Dtſchen 01; Erik Gollmann, Künſtlertragödie 02; D. Geſchlechtswandel der Subſtantiva 03.

Pölzl, Frz X., ✝, D., Dr. phil., o. UProf. k. k. HofR. u. Prälat. Wien VIII, Alſerſtr. 19. (Großflorian, Steiermark, 1/1 40.) **B**: Fachſchr. ()

Pommer, Ed., ſ. Höber, Eduard.

Pommer, Guſtav, ✗, Dr. med., o. UProf. Innsbruck. (51.) **B**: Fachſchr. ()

Pommer, Joſef, DDeSchG., Volksliedf., Logik, ♫, ⁄, Dr. phil., GProf., M. d. öſtr. Abg.-H., Mitleiter d. Monatsſchr. „Das dtſche Volkslied". Wien V, Franzensg. 11. (Mürzzuſchlag 7/12 45.) **B**: Z. Abwehr einiger Angriffe auf Kants Lehre v. d. ſynthet. Natur mathemat. Urteile 73; N. Maß u. Gewicht 75; Liederbuch für die Deutſchen in Öſterr. 84, 4. A.; Beiſp. u. Aufg. z. Lehre v. Kateg. Syllogismus 84, desgl. z. Lehre v. d. Folgergen 90; Jodler u. Jauchzer 89; 252 Jodler u. Jauchzer 93; Steirerlieder 89/90, n. F. 99; Deutſche u. dtſch-öſterr. Volkslieder 90/91, n. F. 00 u. 03; 6 Flugſchr. z. Kenntn. u. Pflege des dtſchen Volksliedes; 60 fränk. Volkslieder 94; m. Nectheim: 222 echte Kärntnerlieder 91/93 2 Abteilgen, 3. u. 2. A.; Heit. dtſche Volkslieder 00; Echte dtſche Volkslieder 00; Volksmuſik d. dtſchen Steiermark, I: 444 Jodler und Juchzer aus Steiermark 00; Oberſchefflenzer Volkslieder geſ. von A. Bender, Niederſchr. d. Weiſen von Dr. J. Pommer 02.

Pompecki, Bernhard (Pſ. Bernhard v. Schauſtern), VB., ♆, ♆, ⁄, Muſik, Bibliogr., Lehrer, Dirigent der Geſängniſſchule. Schwetz, Weichſel, Weſtpr., Hornplatz 2 I. (Schauſtern 10/8 50.) **B**: Anfangsbuchſtaben in der dtſchen Rechtſchreibg 86; Schulſchematismus der Prov. Weſtpr. 87; Allgem. deutſches Schützenliederbuch 98; Ausw. kath. Kirchenlied 98; Schützenliederalbum (Klav.-Ausg.) 99; Hörnerſchall und Luſtgeſang (Klav.-Ausg.) zum Jäger-Kommersbuch 00; Hoch dtſches Lied 00; Jagd- u. Waldhornſchule nebſt Jagd-Signalbuch 00; Vollbampf voraus! Dtſche Flotten- u. Seemannslieder (Klav.-Ausg.) 02; D. hl. Orte oder die Gotteshäuſer u. ihre Einrichtungen 04; Dtſche Soldatenlieder (für Geſang m. Klav.-Begl.) 04. **MitB**: u. **H**: H. Burckhardt, Wald- u. Jagdlieder (Jäger-Kommersb.), 2. A. 99.

Pompecki, Bruno (Pſ. A. F. Brunow), ⁄, Lit., Nov., ♆, cand. phil. Schwetz, Weſtpr., Burgſtr. 9. (ebda 7/4 80.) **B**: Heine a. Geibel, Studie 01.

Ponzen, Alfr., Beller., Muſik. Düſſeldorf, Alleeſtr. 15. (Eupen 5/1 70.) **B**: Von d. Nordſee bis zum Mittelmeer 99, 2. A. 00; E. Ausflug zur Pariſer Weltausſtellung 00.

Pop, Georg, Ψ, Äſthetik, Ue: MRum., Dr. phil., Prf. Bukarest, Strada Armeneca 45. (Groß-Ludoſch 1864.) **B**: Üb. den Begriff des Dramas in den dtſchen Poetiken d. 17. Jahrh. 94; Leſſing gegen die franz. Tragödie 00; Rumäniſche Unterrichtsbriefe nach der Methode Touſſaint-Langenſcheidt 04. (*)

Popp, Hermann, Kunſt♆, Äſthetik, Dr. phil., Red. d. „Monatsberichte üb. Kunſt u. Kunſtwiſſ.". München, Wiedenmaierſtr. 10. (Hannover 24/10 71.) **B**: Beiträge z. Geſch. d. neuen Künſtler-Äſthetik 00; Maler-Äſthetik 02. *

Poppe, Albr., Ψ. Begefack, Bremerſtr. 13. (ebda 8/6 47.) **B**: Fachſchr.

Poppe, Frz, ♆, ♆, ⁄, Nov., ♆, Hauptlehr., Schulvorſt. Oldenburg i. Gr. (Raſtede 24/3 34.) **B**: Winachsbom u. Haſelſtruck 67; Am Zwiſchenahner See, G. 69; Deutſchlds Heldenkampf, 2. A. 72; Marſch u. Geeſt, G. 79; Über Simultanſchulen, 5. A. 80; Album oldenb. Dichter 82, 2. A. 83; Heimatkunde Oldenburgs, 2. A. 84; Vorbereitg auf Luthers klein. Katechismus 84; Zwiſchen Ems u. Weſer 88, 2. A. 01; Geſch. d. Reiches Gottes, 17. A. 93; Dtſche Sprachſchule, 5. A. 93; Am Lebensborn, G. 97; Jan u. Hinnerks geſ. Werke 01.

Poppe, Rich. F., ☾, Red. u. Verleger d. „Deſtillateur u. Liqueur-Fabrikant" u. chem.-techn. Auskunftsbureau. Leipzig-Gohlis, Dorotheenſtr. 12. (Leipzig 3/10 41.) **B**: Unſere Farben u. Farbwaren 87. **H**: Kal. f. d. Kolonial- u. Materialwarenhdler, Deſtillateur- u. Liqueurfabr. 88/97.

Poppe, Theodor, Lit.♆, Kritik, Dr. phil., Hrsg. d. „Literar. Ratgeb. der Frankfurt. Buchhdler". Frankfurt a. M., Merianſtr. 26. (ebda 23/12 75.) **B**: F. Hebbel u. ſein Drama 00; Fr. Hebbel 03.

Poppée, Fräul. Dolphine, Pſycho-Graphologie, beeidete Schriftſachverſtänd. d. k. k. Landesgericht f. Strafſachen. Wien IX, Brünnlbadg. 8, im Sommer Bad Bechyn, Böhm. (Neuhof 8/9 65.) **B**: Das Schriftgeheimnis 96.

Poppenberg, Felix, BP., PA., Krit., Lit.♆, ⁄, Dr. phil. Charlottenburg, Kantſtr. 153. (ebda 13/10 69.) **B**: Zach. Werner; Hugo v. Hofmannsthal. ()

Popper, Jos., ⚙, Sozial⁂, Ingenieur. Wien IX, Müllnerg. 3. (Kollin[22]238.) **B:** Recht zu leben u. Pflicht zu sterben 78, 3. A. 03; Physik. Grundsätze d. elektr. Kraftübertragung84; Fürst Bismarck u. d. Antisemitismus 86; Techn. Fortschritte nach ihrer ästhetischen u. kultur. Bedeutung 88; Flugtechnik 89; Phantasieen eines Realisten (Pi. Lynkeus) 99, 10. A. 01.

Popper, Frl. Wilma, BB., Nov., Märchen. Raab, Ung. (ebda 57.) **B:** Märchen u. Gesch. f. große u. kleine Kinder 91; Altmod. Leute, N. 94; Miniaturen, N. 97; N. Märch. u. Gesch. 98; Sonderlinge, N. 98; Nieten, N. 00; Gegen den Strom, N. 02; Die Fahne hoch, Erz. 02; Fratres sumus, N. 03.

Pöppl, Xav., (k.), Homiletik, Exegese, Domkapitul., bisch. geistl. Rat. Regensburg. (Passau[6]5 40.) **B:** Lob Gottes 78, 6. A. 96; Gesch. d. Wallfahrt in Tuntenhausen 83; Predigten 88, 91. **H:** Raym. Martini, Christologie 91.

Porger, Gustav, Lit.🖋, 📖, Dr. phil. Berlin SW, Plan-Ufer 61. **H:** Moderne erzähl. Prosa 03 II. (*)

Poritsky, J. E., ○, Roman. Berlin W, Schleswiger Ufer 16. **B:** Volko, Dr. 93; Tugend, Dr. 94; Heilige Nacht, Dr. 95; D. Gesch. der span. Inquisition 96; Keinen Kadosch wird man sagen . . ., N. 96; Abseits v. Leben 96; Wie sollen wir H. Heine verstehen — 96; Fern v. Glück, Psychol. N. 97, 2. A. unt. d. Tit. Kasimir Wirba 98; Todgeweihte, Sk. 97; Das Buckelchen u. a. Sk. 98; Die Studentin, Berl. N. 01; Lamettrie, Leben u. Werke 00; Brüder, Dr. 00; Ged. 02; Heine-Dostojewski-Gorki, Ess. 02: Die da müde sind . . ., Nn. 03.

Poritzky-Orzolkowski, Helene, 🎵, Berlin W, Schleswiger Ufer 16. **B:** Ged. 96; Ged. 97: Einsame Straße, G. 98; Skizzen 98.

Porsch, Felix, (k.), Dr. jur., RA., Just R., fürstbischöfl. Konsist R. Breslau, Oblauerstr. 14. (30|4 53.) **B:** Über d. Bedeutung d. Beweises durch Indizien im geistl. Gerichtsverfahren 76; Rückgabe d. preuß. sog. Sperrgelder 91; Preuß. Gesetz, betr. das Diensteinkommen der kath. Pfarrer 98.

Port, Frl. Frieda, PA., 🎵, München, Hasenstr. 3|III. **B:** Gedichte 88.

Portig, Gust., Dr. phil., Hof R. Stuttgart Reinsburgstr. 61. (Leipzig 1|6 38.) **B:** Relig. Reden 76; Relig. u. Kunst 79 II; Sixtin. Madonna 82; Wagners Ring 82; Christusideal in der Tonkunst 83; M. Luther 83; Weltgericht in d. bild. Kunst 85; Darstellg des Schmerzes in d. Plastik 85; Text zu R. Crells Frauennamen 85; Z. Gesch. d. Gottesideals in der bild. Kunst 87; Angewandte Aesthetitik 87 II; Schiller i. s. Verh. zur Freundschaft u. Frauenliebe, sowie in s. inneren Verh. zu Goethe 94 II; D. Weltgesetz d. kleinsten Kraftaufwandes I 03, II 04; Monismus u. Dualismus 04.

Pörtner, Balthasar, Ägyptologie, D., Div.-Pfarr. Mülhausen, Els., Rixheimerweg 27. **B:** Anschaugen d. hellenist. u. palästin. Juden üb. d. deutero-kanon. Bücher d. Alt. Test. 93; D. biblische Paradies 01; D. Denk- u. Grabsteine der Sammlgen zu Karlsruhe, Mülhausen, Straßburg und Stuttgart (m. Prf. Spiegelberg) 02.

Poschinger, Heinr. Ritter v., Politik, 📖, Dr. jur., GRegR. Berlin W, Wilhelmstr. 71. Sendungen nach Berg a. Starnberg. See, Bay. (Münch.) **B:** Lehre v. d. Befugnis z. Ausstellg v. Inhaberpapieren 70; Eigentum am Kirchenvermögen 71; Bankgesch. d. Königr. Bay. 71|76; Banken im dtschen Reiche, Öster. u. d. Schweiz 77; Beitrag z. Gesch. der Inhaberpapiere 75; Bankwesen u. Bankpolitik in Preußen 78/79 III; Preußen im Bundestag 51|59 I 51|54, 2. A. 82; II 54|56, 2. A. 82; III 56|59, 2. A. 82; IV 51|58, 2. A. 85; Lassales Leiden, 4. A. 89; Bismarck als Volkswirt 1847/90, 90 III; Aktenstücke z. Wirtschaftspol. des Fürsten Bismarck 1862/85 90 f. II; L. Bucher 90 bis 94 III; R. Bismarckbriefe 89|91 III; Die wirtschaftl. Verträge Deutschlands 92 III; Fürst Bismarck u. der Parlamentarier, I 3. A. 94, II (1847|79) 95; III (1879|90) 96; Ansprachen d. Fürsten Bismarck 94|99 II. **H:** Erinnerg aus d. Leben v. H. v. v. Unruh 95; Fürst Bismarck, N. Tischgespräche u. Interviews, I 2. A. 95, II 98; Die Kriegstagebücher d. Grafen Fred Frankenberg 1866, 1870|71, 3. (Volks-)Ausg. 97; Fürst Bismarck u. d. Bundesrat d. nordd. Bundes 96|98 IV, 2. A. 99; Bismarck-Portefeuille 99 V; John Booth, persönl. Erinnerungen an d. Fürsten Bismarck 99; Fürst Bismarck und die Diplomaten 99; Unter Friedr. Wilh. IV. Denkwürdigkeiten des Ministerpräsid. Otto Fürst von Manteuffel I 48|51, II 51|54, III 54|82 01; G. Kinkels sechsmonatliche Haft im Zuchthause zu Naugard 01; Preußens auswärt. Politik 1850|58, Dokumente aus d. Nachl. d. Ministerpräs. Otto Frhr. v. Manteuffel I 50|52, II 52|54, III 54|58 02; Bei Rob. v. Keudell, e. Bismarck-Interview 02; Fürst Bismarck u. s. Hamburger Freunde 03. **H:** Scharlach, Kolon. u. pol. Aufs. u. Red. 03.()

Poschinger, Frau Marg. Edle v. (Pi. Margarete v. Frauenau), Erz. Berlin W, Wilhelmstr. 71. (Breslau 62.) **B:** Erlebtes und Erdichtetes 93; Ebenbürtig, E. 94; Wie Künstler lieben 95; Kaiser Friedr. II. 98|99. ()

Poeschko, And., ⚓ u. Germ., Schul R., emer. Dir. d. Ob Real- u. Fachschule f. Maschinenwesen. Wien III, Ungarg. 17. (Uretschlag 19|11 31.)

Poeschl, Heinr., ΔDeSchG., dtsch-nation.

Politik, ✉, Sozialpol., ⚒, Hrsg. d. „Dtsch. Gewerbe- u. Handelsbl.". Wien IV, Johann Strauß g. 40. (Brünn[3]/5 68.) **B:** Mietrecht nach dem BGB. 99; Bauherr u. Hauswirt (m. S. Müller) 00; D. unlautere Wettbewerb in Handel und Gewerbe 01.

Poske, Friedr., Dr. phil., GP., Hrsg. d. „Zeitschr. f. d. physik. u. chem. Unterr." (seit 87/88). Berlin-Friedenau, Hauffstr. 2. (Berlin 5/4 52.) **B:** Wagner u. die deutsche Kultur 88; Heinrich v. Stein u. s. Weltanschauung (m. H. St. Chamberlain) 03. **H:** H. v. Stein, Goethe u. Schiller 93, Vorles. üb. Ästhetik 97, Giordano Bruno 00.

Pospischil, Frau Maria, ○, Schauspiel. Hamburg, Hochallee 11. (Prag[24]/4 64.) **B:** Volkstüml. Erklärg v. Goeth. Faust I u. II. ()

Possanner, Benno Frhr. v., Verwalt.-Recht, ⚒, ⚙, Dr. jur. Korneuburg b. Wien. (11/2 57.) **B:** Chem. Technologie d. landwirtschaftl. Gewerbe, 3. A. 03, der Biererzeugung, 4. A. 94, der Zuckerfabrikat., 4. A. 94; d. Branntweinerzeugung, 4. A. 94; D. Industrie d. Mineralöle, 4. A. 94; D. Pensionen u. Provisionen d. k. k. östr. Zivilstaatsbediensteten u. Staatsarbeiter 98; Systemat. Darstellg d. österr. Staatskassen- u. Verrechnungswesens 02; D. Tabakverschleißwesen in Österreich 02. ()

Possart, Ernst Ritter v., Dramaturgie, Prof., Hoftheater-Intendant. München, Maria Theresiastr. 15. (Berlin 11/5 41.) **B:** D. btsch-franz. Krieg, Tr. 71; Kgl. Theaterschule München 77; Aufgabe d. Schauspielkunst 95; Üb. d. Gesamtaufführung d. Goetheschen Faust 95; D. Neueinstudierung u. Neuaufführung des Mozartschen Don Giovanni (Don Juan), d. Zauberflöte, d. Wallenstein; Recht d. Herzens, Sch. 98; Im Aussichtswagen, Lsp. 98; Erinnerungen an Herm. Levi 00; D. Separat-Vorstellgen vor König Ludwig II. 01; Welches System der Szenerie ist am besten geeignet f. d. Vorstellung verwandlungsreicher, klassisch. Dramen, insbes. d. Shakespeareschen? 01; Der Lehrgang d. Schauspielers 01; Das Vaterunser! D. (frei nach dem Franz.) 03. **H:** u. **Bearb:** Shakespeare, König Lear 75; Kaufmann von Venedig 80, Coriolan 82.

Posse, Otto, ✍, Dr. phil., ObRegR. Dresden-Blasewitz, Loschwitzerstr. 18. (Weißensee 29/1 47.) **B:** Die Reinhardsbrunner Geschichtsbücher 72; Analecta Vaticana 78; D. Markgrafen v. Meißen u. d. Haus Wettin 81; Lehre v. d. Privaturkund. 87; Siegel d. Wettiner (bis 1324) u. d. Landgrafen v. Thüringen (bis 1247) 88; Hausgesetze d. Wettiner bis 1486 89; Heraldik u. Sphragistik d. Wettiner 93; Handschriftenkonservierung 99; Die Siegel d. Adels der Wettiner Lande bis 1500 I 03. **H:** Codex dipl. Saxoniae regiae. Bearb. v. I 1—3 81/98; D. Wettiner Genealogie d. gesamthauses Wettin 97. ()

Post, Julius, ✍, ⚙, Sozialpolitik, Dr. phil., Prf., ObRegR. u. vortr. Rat i. Min. f. Hdel u. Gew. u. ThSch.- u. Berg-Akad.-Doz. Berlin W, Neue Ansbacherstr. 7a. (Göttingen 26/5 46.) **B:** Grundriß d. chem. Technologie 79; E. chem.-Experimentalvortrag vor Arbeitern 79; Chem.-techn. Analyse 81, 2. A. 88; Arbeit statt Almosen 83; Musterstätten pers. Fürsorge von Arbeitgebern f. d. Geschäftsangehörigen I 89, II (mit H. Albrecht) 92; Patriarch. Beziehgen in d. Großindustrie 89; Neuere Richtungen auf dem Gebiete der Wohlfahrtspflege 99.

Postall, Paula, s. Buschhorn, Paula.

Postel, Georg (Pf. Georg v. d. Halde), Humor, ♆, ⚔, /, Hauptm. a. D. Chemnitz, Sachs., Kastanienstr. 53. (Neisse 23/4 62.) Aus d. Tornister, Mil.-Hum. 02; D. Bergmann v. Falun, e. Bergmannsmär 02.

Poestion, Jos. Calasanz (Pf. J. Calion, Svend Christensen), CP., Kult.- u. Lit. ✍, /, ●, Ψ, **Ue:** Schw. NDIsländ. Altnord. LGr., k. k. RegR., Bibl.-Dir. i. polit. Verwaltungsdienste u. Vorst. d. administrativen Bibl. d. k. k. Minist. d. Innern. Wien VIII, Wickenburgg. 24. (Aussee 7/8 53.) **B:** Griech. Dichterinnen 76, 2. A. 82; Griech. Philosophinnen 82, 2. A. 85; Aus Hellas, Rom u. Thule 82, 2. A. 84; Einleitung in d. Studium d. Altnord. 82, 87 II; L'assonance dans la poésie norraine 84; Island 85; Isländ. Dichter d. Neuzeit 97; Z. Geschichte des isländ. Dramas u. Theaterwesens 03; Neuer dänisch-norweg. Sprachführer 87; Dänische Gramm. 88, 2. A. 98; Schwed. Gramm. 89, 2. A. 97; Norweg. Gramm. 90, 2. A. 00; Norweg. Lesebuch 02.

Postler, Frl. Elisab. (E. Linden), FDS., ASB., ♆, Missionsschr. Schoelen bei Naumburg a. d. S., Mönchsdorfstr. 67. (Santompsl 11/4 63.) **H:** Unt. d. Weihnachtssternen, Erz. 95; Ernstes u. Heiteres, Geleg. G. 00; Um e. Pflaume, Erz. 02.

Postumus, Carl, s. Leesen, P. W. v.

Potzony, A. D. v., s. Oppenheim, Adolf.

Poten, Bernh. v., ⚔, Oberstz. D. Berlin W 10, Stülerstr. 2. (Celle 8/8 28.) **B:** Braune Husaren in Frankreich, 2. A. 76; Unsr. Volk i. Waffen 85 f.; Milit. Dienstunterr. f. Einj. Freiw. d. Kav., 6. A. 92; Gesch. d. Milit.-Erziehg.- u. Bildungswesens in d. Landen dtscher Zunge 89/99 VI; G. Frhr. v. Baring 1773/1848, 98; Die Generale d. Kgl. Hannoverschen Armee u. ihrer Stammtruppen 03. **H:** Handwörterbuch d. ges. Militärwiss. 76/80.

Poths-Wegner, Friedrich, Roman u. Reisen, ○. München, Leopoldstr. 38 I. (Wiesbaden 24/1 44.) **B:** Versch. Wege, R. 85; Die eiserne Maske, R. 93; Reisen bch Ungarn b. zur Grenze ö. Halbmondes 95; Kreuz- u. Querfahrten 96; Korsika 97;

Handel u. Wandel, Dr. 97; Venedig 98; Capri 98; Reisen an d. Adria, durch Montenegro u. Albanien 99; E. Gesellsch. wid. Willen, Lpz. 00; Neu Hellas, R. 01; Lola Montez, R. 02; Deutschlands Einigung u. Kaiser Wilhelm II., geschichtl. Erz. 03.

Potier des Echelles, Othmar Baron, ⌂, Waffenkde, ⚔, Dr. jur., Vorst. Mitgl. im Verein f. histor. Waffenkde. Wien IX|3, Ferstelg. 6. (Preßburg [14]|7 63.) **B**: Inventar der Rüstkammer der Stadt Emden 03; Führ. durch d. Rüstkamm. d. Stadt Emden 03.

Potier des Echelles, Rudolf Baron, DDeSchG., Kriegswiss. ⚔, ⊕, Militär-Red. d. „Reichswehr", („Vedette"). Wien IX|3, Ferstelg. 6. (Schloß Weinberg b. Gmunden [12]|4 86.) **B**: Heerwesen auf der Weltausstellg 73, 74; Textilindustrie und Beziehungen z. Heerwesen 75; Kurzwaren-Industrie u. Heerwesen 76; Industrie als Hilfsmittel des Kriegs 78; Produktionsverhältn. Bosniens und der Herzegowina 78; Militär-Alpinisten 84; D. neue Wehrges. 89, 12. A. 98.

Potkany, H., s. Strach, Herm.

Potonié, Henry, ⚷, ▲, Dr. phil., Chef-Red. d. „Naturwiss. Wochensch.", K. Prß. Landes-Geolog, Prf. f. Paläobotanik a. d. Bergakad u. UDoz. Berlin N, Invalidenstr. 44. Privatwohnung: Berlin-Großlichterfelde-West, Potsdamerstr. 35. (Berlin [16]|11 57.) **B**: Ill. Flora von Nord- u. Mitteldeutschld 85, 4. A. 99; Elemente d. Botanik 88, 3. A. 94; Lehrb. d. Pflanz.-Paläontologie 97|99; Eine Landschaft der Steinkohlenzeit 99; Ein Blick in d. Gesch. d. Botan. Morphologie u. d. Pericaulom-Theorie 02; Abbildgen u. Beschreibungen fossiler Pflanzenreste I 03.

Pötsch, Jos. A., (k.), 🎓, Jugend- u. Volksschr., Red. d. „Pädagag. Vorträge u. Abhdlgen", Hauptlehr. Styrum, Rheinl. (Thalheim [23]|3 65.) **B**: Strömungen auf d. Gebiete d. Pädag. 91; Religion od. Lit. als Zentrum d. Volksschulunterr. 92; Das Wichtigste f. Eltern u. Erzieher zur Pflege der Keuschheit 94; Undogmat. Christent. u. unabhäng. Moralleh re, 10 Jugdschrift. 88|96, n. A. 98|01; Durch eigene Kraft 02; Das Pontifikat Leos XIII. 04.

Pott, Emil, landw. Tierprodukt., Ernährg, Alpentourist., Dr. phil., ao. ThSch.-Prf. München, Schellingstr. 85 I. (Oldenburg [27]|8 51.) **B**: Fachschr. ( )

Pötting-Persing, Fr. Hedwig Gräfin, Nov., ⁄, Stiftsdame zu Prag. Wien III|3, Salesianerg. 6. (Prag [28]|3 53.) **B**: Marthas Taegbuch 97; Um ein Buch, R. 01. ( )

Pötzl, Ed. (Pf. Kleinpetz), CP., ⁄, Humor, Red. d. „N. W. T." Wien I, Steyrerhof 3. (ebda [17]|8 51.) **B**: Wien. Stizz. a. d. Gerichtssaal, 2. A. 84; Krimin.-Humoresken, 3. A. 84; Jung Wien 85; Wiener Skizzen 85; N. humor. Skizzen 86; Rund um d. Stefanisturm, 8. A. 88; Herr Nigerl u. lauter solche Sachen 89; Leute v. Wien 89; Klein-Wiener 90; Wiener v. heute 91; D. Herr v. Nigerl u. a. hum. Stizz. 92; Wiener v. Eisen, 2. A. 93; D. weltl. Kloster, Erz., 5. A. 94; Der letzte Hexenprozeß, Schw. 94; Stadtmenschen, Skizzenslg, 4. A. 95; Bummelei, n. Skizzenslg 96; Launen, Wiener Studien u. Skizzen 97; Wiener Zeitbilder, Ausgew. Humor 97; Hoch vom Kahlenberg 98; Landsleute, Kl. Beobachtungen e. Wieners 99; Mitbürger, neue ges. Skizzen 00; Mod. Gschnas u. a. kl. Skizzen 01; Heuriges, St. aus Kunst u. Leben 02, 3. A. 02; Eingeborene, Wien. Stn. 03; Wiener, Stn. a. d. Vaterstadt 04.

Poetzsch, Hugo, Politik, Sozialwirtsch., pol. u. gewerksch. Arbeiterbewegung, H. d. „Auslands-Korrespondenz", Red. d. „Gastwirtsgehilfe". Berlin NO 18, Elbingerstr. 21. ( )

Povinelli, Adolf Heinrich, DDeSchG., ⚲, ⚕, ⁄, Ue: IF. Wien XVIII, Hofstattg. 7. (Innsbruck [12]|7 61.) **B**: Morgenwolken, G. 83; Sylvestergedanken ein. Tirolers, G., 4. A. 86; Ahasverus in Tirol, Erz. 90, 2. A. 92; Mönch und Herzogin, Dchtg 93; Freie Liebe, Dchtg 94; Thalias Weihe, Festsp. 95.

Poznán, Frl. Jolán, ⚓, Frauenfrage, ⁄, Staatslehrerin. Pancsova, Süd-Ung., Serbeng. 21. (M. Vásárhely.) **B**: D. Frauengeschlecht b. d. Balkan-Christ. 01; Magyarok és Balkánszlárok (die Ungarn u. d. Balkan-Slaven) 03.

Praechter, Karl, klass. Ψ, Dr. phil., oö. UPl. Bern, Monbijou 16. (Heidelberg [17]|10 58.) **B**: Cebetis Tabula quanam aetate conscripta esse videatur 85; Cebetis Tabula, ed. Car. Pr. 93; Kebrenstudien 97; Hierokles der Stoiker 01.

Prager, Adolf Friedrich, CP., Nov., Theater-Statistik, Theater-Kritik, Wiener Lokal-Chronik, Red. d. „Wiener Morgenztg". Wien IV, Waagg. 10. (ebda [26]|5 53.) ( )

Prager, Emil, ⚒, Beamter d. Anglo-Österr. Bank. Wien XVIII|1, Anton Frankg. 3. (Budapest [28]|12 71.)

Prager, Emil S. M., Hrsg. d. „Praxis der Bienenzucht". Charlottenburg 4, Krummestr. 55. (Berlin [14]|4 41.)

Prager, Fritz, Naturheilkde, Hygiene, Dr. med. Barmen, Alleestr. 83. (Berlin [20]|5 62.) **B**: Die Zuckerkrankheit 89; Vor- und Nachteile der Naturheilkunde 89; Zur Reform des medizin. Studiums 94; Männerjünden u. Frauenleiden 99; Wert d. phys.-diät. Therapie 99; Das Wochenbett 99; Syphilis u. Prostitution 00; Naturärztl. Hausbibl. 00; D. sanitäre Erziehg erblich belasteter Kinder 01; Geschlechtsleb. d. Männer als Ursache d. Nervosität 01;

Kopfschmerz u. Schlaflosigkeit 03; Wie das Wasser heilt 03; Die Schönheit d. weibl. Busens u. s. Pflege 04.

Prager, Georg, ℞, Dr. jur. Charlottenburg, Uhlandstr. 20. (Glogau $^{20}/_{1}$ 48.) **B**: Lehrbuch d. ges. Privatrechtes 88|90 III.

Prager, Julius, OeF., Politik, ✉, Hrsg. u. Red. d. „Expreß" u. d. „Internat. Zeitungs-Korresp." Wien VI, Gumpendorferstr. 51. (Pohrlitz $^{17}/_{3}$ 40.) *

Prager, Frau Mathilde (Pf. Erich Holm), BB., Essay, Ue: EFSkand. Wien IX, Hahng. 9. Ue: Lie, Ein Mahlstrom 88; Werner v. Heidenstam, Endymion 91; Cl. Tschudi, Eugenie Kaif. der Franzosen 92; A. Strindberg, Leute auf Hemsö, Erz., Gläubiger, Tragi-Kom., 2. A. 00, Küster auf Ranö, Erz. 96, Neue Nov. 98, Schlüssel d. Himmelreichs, Märchensp. 00, Schlafwandlernächte am hellen Tage, Dichtg 02.

Prager, Wilhelm, Handel u. Nationalökonomie, Red., Odmann d. Pensionsanst. d. tscher Journalisten u. Schriftstell. München, Schwanthalerstr. 71. (ebda $^{11}|_{11}$ 50.) *

Praehauser, Ludw. (Pf. Ludw. Eckhart), Kritik, Essay, Stizzen, ✒, ✆, Lehr. Salzburg-Nonnthal, Erhardg. 6. (ebda $^{10}|_{8}$ 77).

Prahl, Karl, Lit. ♛, Dr. phil., Prf., G.-Dir. Prenzlau. (Offecken $^{7}/_{1}$ 56.) **B**: Hoffmann von Fallersleben, Unsere volkstümL. Lieder, hrsg. u. neu bearb., 4. A. 00. ()

Prasch, Alois, BP., ✆, ✉, ✓, Hoftheaterintend. a. D. Charlottenburg, Kantstr. 8. (Leipa $^{2}/_{10}$ 58.) **B**: Jägerwirt 85; Dornröschen 91; Kärntner Kirchweihtag 92; Steiermärker im Badener Land; Aus Badens Vorzeit; Tapferes Schneiderlein 93; Hohenzollern; Hermione; D. Fröschlein, d. auf Reisen ging 94; Alt-Nürnberg; F. Schiller; Maria Raymond 95; Faust, II. Teil f. d. Bühne einger. 97; Wie es euch gefällt, f. d. Bühne eingerichtet 98; Lieder eines Wandervogels; Staatsgeheimnisse (mit Fürst Wrede); Goldmarie und Pechmarie 99; D. kl. Sirene (m. R. Presber) 00; D. Nest d. Zaunkönige, O.-Text 01; Strumwelpeter, Märchensp. 02. ()

Pratsch, Hugo, BP., Dr. phil., Red. d. „Berl. Börsen-Zeitg". Berlin-Niederschönhausen. ($^{22}|_{12}$ 54.) **B**: Ein Wort z. Arbeiterfrage nach d. Kais. Erlassen vom $^{4}/_{2}$ 90; Welt als Werkstatt 93. ()

Prausnitz, Wilh., Hygiene, o. ö. UP., Vorst. des hyg. Inst. d. Univ. u. d. staatl. Lebensmittel-Untersuchgsanstalt. Graz, Zinzendorfg. 9. (Gr.-Glogau $^{1}/_{1}$ 61.) **B**: D. Einfluß d. Münchener Kanalisation auf d. Isar 89; Physiolog. u. sozial-hygien. Studien üb. Säuglings-Ernährg u. Säuglings-Sterblichkeit 02; Grundzüge d. Hygiene 92, 6. A. 02.

Praxmarer, Joh., (k.), Dr. phil., Jugendlit., Pfr. u. Religionslehrer a. der Augustinersch. u. d. Lehrerseminar, Hrsg. v. „Stern d. Jugend". Friedberg i. Hess. (Bingen a. Rh. $^{16}|_{5}$ 53.) **B**: D. Streiter Mariens 81, 2. A. 92; Z. Kampf u. Sieg 82, 2. A. 93; St. Stanislaus 84; Maria vom guten Rat 86; Handbüchl. f. fromme Kinder 86; P. Rem. 90; D. kath. Jungfrau 91; Studentengebetbüchlein 94; 4. A. 04; Der heil. Nik. u. s. Verehrg 94.

Prazak, Georg, ℞, Dr. jur., Prf. Prag, Korng. 43. (Elbogen $^{16}|_{10}$ 46.) **B**: Fachschriften. ()

Prechtl, Hermann, PA., ♛, Reiseschriftst., Red. d. „Innsbrucker Nachricht.". Innsbruck, Heiliggeiststr. 4. (Braunau a. Inn $^{11}|_{3}$ 73.)

Preindlsberger-Mrazović, Frau Milena, Journ., ✓, Nov. Serajevo, Bosn., Landesspital. (Wien $^{28}|_{12}$ 68.) **B**: Selam, N. 93; Bosnisches Skizzenbuch 01.

Preisigke, Friedrich, Dr. phil., Telegr.-Dir. a. Kais. Stadtfernsprechamt 6. Berlin. **B**: Das städt. Beamtenwes. im röm. Ägypten 03. (*)

Prellwitz, Fräul. Gertrud, ✆, ObLehrerin. Berlin W, Tiergartenstr. 26 A. (Tilsit $^{5}/_{4}$ 69.) **B**: Ödipus, Dr. 98; Zwischen zwei Welten 01; Weltfrömmigkeit und Christentum 01.

Prels, Max, ✉, ✓, Kritik, Dr. jur. Wien II, Hofenederg. 1. (ebda $^{28}|_{7}$ 78.) **B**: Jugend-Ernte, G. 01; Aus drei Reichen, Skn. 04.

Prem, S. M. (Pf. Christ. Ewald), Lit.-♛, Reiseschild., Dr. phil., Prf. Graz, Merang. 46. (Niederau $^{27}|_{10}$ 53.) **B**: J. Schellhorn, Leben u. Dichtungen 85; Grillparzer 91; M. Greif 92, 2. A. 95; Goethe 93, 3. A. 00; Kuffteiner Festschrift 93; D. Lyriker H. v. Gilm 96, 3. A. 97; Über Berg und Tal, Schilderei en a. Tirol 99; Adolf Pichler, d. Dichter u. Mensch 01; Lenau, Federstriche z. e. Charakteristik 02.

Premerstein, Anton v., alte ♛ u. klass. Altertumsk., Dr. phil. et jur. utr., UDoz., Konservator der Zentral-Komm. f. Kunst- u. hist. Denkm., Beamter der k. k. Hofbibl. Wien IX, Glaserg. 6. (Laibach, Krain, $^{6}|_{4}$ 69.) **B**: Zur Geogr. u. Verwaltg O.-Pannoniens 97; Röm. Straßen u. Befestiggen in Krain (m. S. Rutar) 99.

Presber, Rudolf, ✉, Nov., ✆, ✓, Red. d. „Post", Dr. phil. Berlin W, Geisbergstr. 30. (Frankfurt $^{4}/_{7}$ 68.) **B**: Leben u. leben lassen, G. 92; D. Schatten, Dr. 92; Poveretto u. a. Nn. 94; Der Schuß, Sch. 94; Das Fellahmädchen u. a. Nn. 95, 2. A. 03; D. Vicomte, Kom. 96; Poins: Meine Verse 97; D. gold. Schlüssel, Sch. 99; Vom Theater um d. Jahrhundertwende 00; Aus d. Lande d. Liebe, G. 01, 5. A. 03; Media in vita, G. 02, 2. A. 03.

Preser, Karl, VB., ⚕, ⚖, ♛, Kammerdir., Hofr. Cassel, Wilhelmshöher Allee 176. (ebda $^{21}/_{12}$ 28.) **V**: Geharn. Sonette 60; D. Sterner, Dr. 66; Klagverjährgsfristen in Öftr. 76; König Autharis Brautfahrt, E., 5. A. 03; Pacht, Pachtrecht und Pachtvertrag 80; Hundert Bauernfragen, 4. A. 83; Erhaltg d. Bauernstandes, 3. A. 84; D. Abstenionspolitik in d. mod. Monarchie 84; U. v. Hutten, Heldengeb. 89; Geb., 5. A. 99; Heimatl. Bilder und Gestalten, ep. G. 92; Das Arminslied, G. 95; Waldesrauschen, G. 99; Der Soldatenhandel in Hessen 00; Taziliade v. Ernst Jocosus, hum.-sat. C. 02.

Pressentin gen. v. Rautter, Botho v. (Pf. B. Althagel), Roman, Nov., ⚔, Subdir. Berlin-Steglitz, Albrechtstr. 119. (Kanoten $^{10}/_{4}$ 40.) **V**: Lebensbahnen 86; Erlöf. Worte 86; Apokalypse 88, 2. A. 89; Militaria 88; D. Krieg 1870|71 89 IV, 2. A. 90; Frau Marquise, R. 89 II; Kavallerie-Tante, R. 90; Wenn u. Aber, R. 91; Ein Taugenichts, R. 92; Schicksalspielen, R. 93; Die Ernährg im Biwak u. auf d. Schlachtfelde 93; Kriegsausrüstung der Offiziere 93; Ein Ehrenwort 94; Ums goldene Kalb 95; Freiluft 95; In uns. Kreisen, R. 96; Die hohe Jagd 96; Enttäuschungen, R. 97; Zu große Liebe, Alt, Nn. 97; Unfriede, R. 98; Gefeit, R. 00; Bestätigung des Rot- u. Schwarzwildes 00; Der Liebe Sieg; Entnerot, R. 02.

Pressentin-Rautter, Frau Margot v., geb. v. Frantzius (Pf. M. Baltic), Roman, Nov., ✆. Berlin-Steglitz, Albrechtstr. 119. (Danzig $^{18}/_{7}$ 49.) **V**: Woldegks 88; Apokalypse (m. Botho v. P.) 89; Kl. Erzählg 90|91; Ehre um Ehre 90; Husarenstreich, Lsp. 93; Olga Alexandrowna, R. 93; Eine dämon. Macht, R. 94; Ein gebildeter Proletarier, R. 95.

Pretzsch, Karl, ⚉, Dr. phil., Bibliothek. d. Kgl. u. Univ.-Bibl. Breslau IX, Fürstenstr. 21 II. (Zeitz $^{31}/_{3}$ 63.) **V**: Bedeutg d. Häfen a. d. Westküste von Vorderindien in alter und neuer Zeit 89; Taschenbuch f. die Einnahmen d. Privat-Eisenbahnen u. Verkehrsinstitute 90|94 V.

Preuner, Aug., Archäologie, ♿, o. UP., GReg.R. Greifswald, Bahnhofstr. 35|36. (Öhringen $^{14}/_{9}$ 32.) **V**: Fachschr. ()

Preuschen, Erwin, Bibelwiss., Kirchen-♛, Lic. theol., Dr. phil., ObLehr., Hrsg. d. „Zeitschr. für d. neuest. Wissenschaft". Darmstadt, Karlstr. 43. (Lißberg $^{8}/_{1}$ 67.) **V**: Tertullian, de poenitentia und de pudicitia 91; Tertullian, de praescriptione haeret. 92; Analecta 93; Palladius u. Rufinus 97; Antilegomena 01; Sarapiskult und Mönchtum 03; Origenes' Johanneskommentar 03; Zwei gnostische Hymnen 04. **Ue**: Hatch, Griechentum u. Christentum 92; Die gnostisch. apok. Adamschriften 00.

Preuschen-Telmann, Frau Baronin Hermione v., VB., ⚕, Nov., Malerin. Berlin-Schmargendorf, Villa Waldfrieden. (Darmstadt) **V**: Regina Vitae, G. 88; Tollkraut, N. 93; Via Passionis, G. 95; Ninfa (Perniciosa) 96; Noch einmal Mors Imperator (Requiem f. K. Telmann), G. 97; Vom Mondberg, G. 00; Von Ihm u. Ihr, N. 00; Dunkelkammer, N. 01; Lebenssphinx, N. 02; Ästartenlieder 02; Flammenmal, G. 04; Halbweiber, N. 04.

Preuß, Georg, ♛, Dr. phil., UDoz. München, Heßstr. 7. (Breslau $^{12}/_{4}$ 68.) **V**: Der Friede von Füßen 94; Die preuß. Mediation zw. Österr. u. Bayern 1704 97; Wilh. III. v. England u. d. Haus Wittelsbach i. Zeitalter d. span. Erbfolgefrage 1, 1 04; Die Memoiren des Marquis de Lumbres I 04.

Preuß, Hugo, Staatswiss., Polit., Dr. jur., UDoz. Berlin W, Matthäikirchstr. 29 u. Wannsee. (ebda $^{28}/_{10}$ 60.) **V**: F. Lieber 86; Friedenspräfenz u. Reichsverfassung 87; Was uns fehlt 88; Gemeinde, Staat, Reich 2c. 89; Völkerrecht im Dienste d. Wirtschaftslebens 91; Bodenbesitzrecht. als soziales Heilmittel 92; Reichs- u. Landesfinanzen 94; Junkerfrage 97; D. städtische Amtsrecht i. Preußen 02. ()

Preuß, Siegmund, klass. Ψ, Dr. phil., GRekt. Fürth, Bay. (Nürnberg $^{30}/_{54}$.) **V**: De bimembris dissoluti apud scriptores Rom. usu sollemni 81; Vollst. Lex. z. d. pseudocäsar. Schriftwerk. 82; Lex. Caesar. (mit Menge) 90; Index Demosthenicus 93; Index Aeschineus 96; Lat. Übungsbuch f. Sekunda (mit Haas) 99; Griech. Übungsb. f. Prima 00.

Preuß, Wilh. Heinrich, ✈, Naturw., Anthropolog., Nav.-ObLehrer. Elsfleth. (Garlstorf $^{29}/_{9}$ 43.) **V**: Formeln u. Beispiele aus d. rechnenden Nautik 78, 2. A. 99; Geist u. Stoff 83, 2. A. 99 u. a. ()

Prévôt, René, ✆, Student. München, Pündterplatz 2 II. (Moosch, Els. $^{14}/_{12}$ 80.) **V**: Freiheit! Dr. 01; Lieder für sie 03. *

Přibram, Alfred, Dr., ✗, k. k. Hofrat u. Prf. d. mediz. Klinik an d. deutsch. Univ. Prag, I, Graben 33. (ebda $^{11}/_{5}$ 41.) **V**: D. akute Gelenkrheumatismus 99; Chron. Gelenkrh. u. Osteoarth. Deformans 02; D. Darmkrankheiten (in Ebstein-Schwalbes Handbuch) 99 u. v. a.

Přibram, Alfred Francis, ♛, Dr. phil., tit. ös. UP. Wien III, Jacquing. 45. (London $^{1}/_{9}$ 59.) **V**: Fachschr. ()

Přibram, Rich., ⚗, Dr. phil., o. UP., Vorst. d. chem. Laboratoriums, Mitgl. d. k. k. Landessanitätsrates. Czernowitz, Universitätsstr. (Prag $^{21}/_{4}$ 47.) **V**: Prüfg u. Gehaltsbestimmung d. Arzneistoffe 93; Üb. die Beziehungen zwischen innerer Rei-

bung u. der chem. Zusammensetzung flüss. Substanzen 98.

Pridik, Alex., griech. Altertümer, griech. Recht, ♛, Dr. phil., UDoz. Jurjew (Dorpat), Lehmstr. 2. (Reval $^{24}|_{1}$-$^{5}|_{2}$ 64.) **B:** De Cei insulae rebus 92; D. sechste Rede d. Isäus; Untersuch. auf d. Geb. d. att. Genealogie u. d. Privatrechts 02 (russ.).

Pridik, Eugen, griech. Altert., Epigraphik u. Numismatik, Mag. phil., Konservator d. Kais. Eremitage, UDoz. St. Petersburg, Woskressensky-Quai 22. (Reval $^{19.31}|_{8}$ 65.) **B:** De Alexandri Magni epistul. commercio 93; D. röm. Münz. 02.

Priebsch, Robert, Ψ, Dr. phil., o. UPl. London, University. **B:** Diu vrone botschaft 95; Dtsche Handschriften in England I 96, II 01. ()

Prieger, Erich, Musikwiss., Dr. phil. Bonn, Coblenzerstr. 123. (Kreuznach $^{2}|_{10}$ 49.) **B:** Fachschr. ()

Prienan, s. Pannier, Karl.

Pries, Rob., ✝, ⚒, Diakonus. Rostock, Meckl., Breitestr. 11. (ebda $^{8}|_{9}$ 52.) **B:** Aus den Papieren eines Landgeistl. 88; Kandidat Hand, Gespräche Thüb. Studenten 91; Krippe, Kreuz, Krone, geistl. Lr. 93; Öl u. Wein, Lehre, Rat u. Trost f. Leidende 02.

Priesack, Jul., ♛ des (späteren) MAlt. Dr. phil., Hilfsbibl. a. d. Kgl. Bibliothek. Berlin. (Elberfeld $^{30}|_{9}$ 65.) **B:** Reichspolitik des Erzbischofs Balduin von Trier 1314—1328 94.

Priester, Oskar, VB., ⚒, Sozialpolitik, Dr. jur., RA. Darmstadt, Kasernenstr. 44. (Frankfurt a. M. $^{21}|_{9}$ 72.) **B:** Compensatio culpae 96; Ipso iure compensatur 97; Arbeitsämter 98; Das Wohnungselend u. s. Abhilfe in Frankfurt a. M. 98; 25 Jahre städt. Wohnungs- u. Bodenpolitik 99; Die große Frankf. Wohnungsenquete u. ihre Bedeutg 99; Die Deportation 00; Lie, E. Lenzestraum v. Rhein 00; Wie ich abstinent ward, e. Bekenntnis, e. Erkenntnis, ein Mahnruf zur sozialisten aller Fragen 02; Der Rechtsschutz d. Werke d. bild. Kunst 02; Die alte u. d. neue Vormerkung 02; Die Haftpflicht d. Lehrers u. d. Schulgem. 02; Innenleben — Außenwelt, G. 03.

Prigge-Brook, Marie, s. Brook, Marie.

Primbs, Martin, ⚒, Kaufm. Zwiesel, Bayr. Wald, Nied.-Bayern. (Straubing $^{5}|_{7}$ 75.)

Primer, Paul, deutsche Lit., Dr. phil., GP. Frankfurt a. M., Ober-Mainstr. 8. (Wollstein $^{27}|_{3}$ 50.) **H:** Lessings Hamburger Dramaturgie 95.

Prince, Frau Magdalene, geb. v. Massow. Safkarani, West-Usambara, D.-O.-A. (Rittergut Weißenrode.) **B:** Eine dtsche Frau im Inn. Dtsch-Ost-Afrikas 03. *

Prinz, Herb., s. Kupffer, Hugo v.

Prinz, Peter (Ps. Peter Mayr am Steg, Walter v. Emden), (ℓ.), ♛, ⚒, Dr. phil., SemDir. Berent, Westpr. (Emden $^{25}|_{6}$ 52.) ()

Prinzhorn, Johannes Fr. L., Dir. der Böhmeschen Realsch. Dresden, Zinzendorferstr. 13. (Osnabrück $^{25}|_{12}$ 48.) **B:** Luthers Gedanken über Erziehg u. Unterr. 93. ()

Prischl, Friedr., ⚒, Dr. jur., Advokat. Wels, ObÖstr., Schmidg. 21. (Gmunden, ObÖstr., $^{26}|_{8}$ 48.) **B:** Advokatur u. Anwaltschaft 88; Österr. Friedensrichter 90.

Prittwitz, Hedw. v., geb. v. Prittwitz u. Gaffron, Nov. Hennersdorf, Kreis Reichenbach, Schles. **B:** Lose Blätter, G. 01; Humoresken 02. ()

Pritzbuer, Friedrich v., BP., PA., ⚒, Red. d. „National-Zeitg". Berlin W, Lützowstr. 74. ($^{5}|_{8}$ 68.)

Probst, Hans, ⚒, GProf. Bamberg, Schönleinsplatz 2. (Rothenburg o. T. $^{2}|_{8}$ 61.) **B:** Lieder sind wir 96; Deutsche Redelehre 97, 2. A. 01; Wen soll ich malen? Bilderbuch 00, 4. A. 03; Der Schnellmaler, ein neues Bilderb. 01, 2. A. 03; Bamberg 100 Jahre unter Wittelsbacher Herrschaft 03; Der junge Künstler, Bilderb. 04.

Prochaska, Franz Jos. (Ps. OskarPach), DDeSchG., VB., ⚒, /, ⊙, k. k. Postbeamt. Wien XII, Frauenheimg. 3. (ebda $^{7}|_{10}$ 65.) **B:** Vorfrühling, ausgew. Dn. 88; R. Voß 98; Schlimme Kinder, sat. G. 00; Festfchr. zum 50. Geburtstag Naaffs 00. **H:** Nicht rasten u. nicht rosten, Jahrb. des Scheffelbundes 96 ff.; Deutsche Lit.-Bilder (m. K. M. Klob).

Prochaska, H., s. Spatzier, Hans.

Prochazka, Rud. Frhr., ⚒, Musik♛, Komposs., Statthalterei-Sekr. Prag III. (ebda $^{23}|_{6}$ 64.) **B:** Afteroiden, G. 87; Versuch e. Reform d. dtschen Lyrik 89; Mozart in Prag 92, 2. A. 99; R. Franz 94; Arpeggien 97, 2. A. 01; Joh. Strauß 99, 2. A. 03; Christus, geistl. Melodr. 01.

Prochownik, Berthold, BP., Politik, ⚒, Dr. d. Staatswiss. Berlin W, Königin Augustastr. 41. (Bromberg $^{28}|_{5}$ 65.) **B:** D. angebl. Recht auf Arbeit 91.

Prochownik, Frau Gertrud, /. Berlin W, Königin Augustastr. 41. (ebda $^{15}|_{7}$ 74.)

Pröll, Karl, BP., Erz., ⚒, Publizistik. Berlin W, Göbenstr. 17 I. (Graz 30.) **B:** D. östr. Deutschtum in Not u. Gefahr 83, Vergess. dtsche Brüder 86, 3. A. 93; Sturmvögel, G. 87, 3. A. 92; Mod. Totentanz: I 87, 6. A. 02, II 88, 4. A. 90, III 88, 4. A. 90, IV 89, 4. A. 91; Kreuz u. Quer 87, 4. A. 92; Bilderb. e. Bummlers 88, 3. A. 90; Berlin. Federzeichngn e. Dtsch-Österr. 88, 3. A. 90; Friedr. d. Gr. u. der dtsche Nationalstaat d. Gegenw. 88; Kaiser Wilh. d. Gr. 88, 2. A. 98; Spreu im Winde 89, 2. A. 90; A. Grün 90; A. Stifter 91; J. Rank 92; Leute von heute 92; Zerbrochen.

Spielzeug 92; D. muntere Jahrhund. 92; Dtsche Vermächtnisse u. deutsche Versäumnisse 92, 4. A. 98; Am Seelentelephon, n. Kurzgesch. 95; Unter altdeutschem Banner, Streitged. 95, 2. A. 99; Dtsches Leben u. Weben, Erz. 95; Halt! Werda? Lr. aus d. dtsch-österr. Feldlager 97; Die vier letzten Dinge in Österr. 98; Nachfolge Bismarcks 98; Kriegsvolk u. Radvolk 00; Auf ferner Wacht, Streitged. 02 u. zahlr. Streitschr. zu Gunsten der Dtschen in Österr.-Ungarn.

Pröll, Laurenz, (k.), Germanistik, ♛, Chorherr von Schlägl, Dr. phil., em. G.-Dir. Stift Schlägl, ObÖstr. (Ulrichsberg $^{11}/_{2}$ 49.) **B:** Gesch. d. Prämonstrat.-Stiftes Schlägl i. ob. Mühlviertel 77; Herren v. Sunnberg 86; Blick in d. Hauswesen ein. östr. Landedelmannes aus d. 1. Viertel d. 17. Jahrh. 88; Catalogus canonicorum reg. Ord. Praem. s. P. Norb. Canoniae Plagensis vulg. Schlägl in Austria sup. 87; Streifzüge in d. alte Zeit 93|97; Gesch. von Nieder- u. Ober-Hollabrunn 95; Gegenreformation in d. l. f. Stadt Bruck a. L. 97; D. Kirchenbau in Rohrbach 1697 bis 1701 99; D. Ob. Mühlviertler Bauernhaus u. s. Gesch. in den Kriegszeiten 01; Die Schulordnungen der Schola s. Petri in Salzburg 02|03; E. Triennium an d. Salzburger Benediktiner-Univ. 03.

Proelß, Johs., PM., Nov., ♅, ✪, ✪. Stuttgart, Kanonenweg 2 II. (Dresden $^{4}/_{7}$ 53.) **B:** Weinphantasien aus Auerbachs Keller 76; Am Meer 78; Gott Humor, Schw. 80; Emanzip. Novellen 80; Dolce far niente 82; Freytag-Galerie (m. Riffert) 82; Katastrophen, N. 83; Uns. Zeitg, Lfp., 4. A. 87; Trotz alledem, G. 86; Scheffels Leben u. Dichten 88; Einl. z. Scheffels Reisebildern 88; In d. Alpenschutzhütte, N. 89; D. heil. Amor, N. 89; Renaissance, Lfp., 4. A. 89; Modelle, N. 91; D. junge Dtschld 92; Bilderstürmer, N. 95; Deutsch Capri in Kunst, Dichtg, Leben 01; Scheffel, Volksausg. 02; Briefe von u. an Lenau; Anh. z. A. Grüns Lenau 02; Er soll dein Narr sein, Erz. 03; D. Bild d. Königin, N. 03. ()

Proelß, Rob., ✪, Theater♛, **Ue:** F. Dresden, Dippoldiswalderg. 12. (ebda $^{28}/_{1}$ 21.) **B:** Recht der Liebe, Lsp. 47; Sophonisbe, Tr. 62; M. Kohlhaas, Tr. 63; Katharine Howard, Tr. 65; Erläutergen zu Shakesp. Dram. 74|89; Anti-Hartmann 74; D. Meining. Hoftheat. u. d. Bühnenreform 76; Katechism. d. Dramat. 77, 2. A. 98; Gesch. d. Hoftheat. zu Dresden 77; Katechismus d. Ästhetik 78, 2. A. 89; Beiträge z. Gesch. d. Hoftheat. zu Dresden 79; Vom Ursprung d. menschl. Erkenntnis 79; Gesch. d. neueren Dramas 80|86 VI; Altengl. Theater 80 II; H. Heine 86; D. Herz. Meining. Hofth. 87; D. dtsch. Volksth. 89; Marie Antoinette 94; Kurzgefaßte Gesch. der dtschen Schauspielkunst 00. ()

Promber, Otto (Pf. Max Robert), ✎, ♅, ✪, Jugendschr. Zittau, S., Dornspachstr. 15 p. (ebda $^{22}/_{11}$ 74.) **B:** Was wir Männer von den Frauen sagen 98; Neue Heinelieder 99; Herzmuscheln 00; Knabenfreund 02; Träumer. e. Nachtwandlers 02. ()

Pronold, Ludwig, (k.), ♅, Roman. Neuburg a. Inn, Niederbay. (Schöllkrippen, Unterfranken $^{7}/_{8}$ 81.) *

Prosch, Franz, Ψ, Litw, Dr. phil., GDir. u. HonDoz. f. Philos. u. Lit. an d. theolog. Lehranstalt. Weidenau, Österr. (Budapest $^{14}/_{5}$ 54.) ()

Proschko, Frl. Hermine Cam. (Pf. C. Wittendorf), (k.), Erz., Jugendschr., Hrsgin d. „Jugendheimat" u. d. „Jugendlaube". Wien VI, Kopernikusg. 12. (Linz $^{29}/_{7}$ 54.) **B:** Heimatklänge, G. 76, 2. A. 79; A. Habsburgs Heimgarten, Erz. 79; Unter Tannen u. Palmen, Erz. 80; Schneeweißchen; Eichener Hirtenstab, golden. Hirtenstab, 2 Erz. 80; Kronpr. Rud. 81; Halbmond vor Wien 82; Habsb. Kaiserfrauen u. Herzoginnen 78, 4. A. 00; E. Mann von Wort, Zu spät, Erzn. 84; Seerosen, Erz. 86; A. d. Heim., Erz. 89; Aus Österreichs Lorbeerhain, Erz. 91; In Freud' u. Not, Erz. 93; Gott lenkt! Erz. 95; Lorbeersträußchen, Erz. 97; Uns. Kaisers gold. Jubelfest 98; Gesamm. Erz. I—IV 01|03. **H:** Dr. Franz Isidor Proschko, Gesamm. Schriften I—IV 01|03.

Proschwitzer, Frz., (k.), Liturgik, Pfr. Niederhof, Böhm. (Hohenelbe $^{16}/_{8}$ 42.) **B:** Kath. Gesangb. 85; Herz-Jesu-Büchl. 89; Manuale Rituum pro chori directoribus 94; Andenken an d. Leiden Jesu 97; Perlen d. Gnade, Gebetb. 98; Zu wem sollen wir gehen? Oder: Kirche u. Kirchen 99; D. wundersame Leben d. Christen 02.

Prosl, J. Hans, PM., Politik, Kritik, Buchdr.-Bes., Eigent. u. Hrsg. d. „Obersteir. Volksztg", des „D. Schreibkal." u. des „O. Eisenbahnfahrplanes", Präs. des dtschen Journ.-Vereins f. d. östr. Alpenländer. Leoben, Kaiser Franz Josephstr. 157 u. Roseggerg. 162. (Wien $^{16}/_{8}$ 58.) **H:** Jll. Führer der Murtalbahn.

Proßnitz, M., f. Mörenberg, Marie.

Prüfer, Arthur, Musik♛ u. Ästhetik, Dr. jur et phil., UProf. Leipzig, Schwägrichenstr. 6. (ebda $^{7}/_{7}$ 60.) **B:** Untersuchgen über den außerkirchl. Kunstgesang im 16.

Jahrh. 90; J. H. Schein, Monogr. 95; Briefwechsel zwischen B. v. Winterfeld u. Ed. Krüger 98; Bühnenfestspiele in Bayreuth 99; Joh. Seb. Bach u. die Tonkunst des 19. Jahrh. 02. H: J. H. Schein, 20 ausgew. weltl. Lieder 00, sämtl. Werke I 01.

Prümer, Karl, ♆, Hum. Dortmund, Prinz Wilhelmstr. 5. (ebda 23|5 46.) **B:** De westfölsche Ulenspeigel 80, 3. A. 89; Westfäl. Volksweisheit 81; Gestalten u. Gesch. ut Westf. 83; Hacketauerlieder 87; Grüß dich Gott, Westfalenland 89; De westföl. Husfrönd 90, 2. A., II 92; Gott segne d. ehrb. Handwerk 90; Ausbeutg d. Arbeiter u. Ursachen ihr. Verarmg, 2. A. 90 (preisgekr.); Gußstahlwerk Krupp u. f. Begr. 91; Chronika van Düöpm 91; Bilder a. Westfalens Vergangenheit 92; Kneipp-Kur 92, 8. A. 93; Dr. Mittelquast 93; Jup u. Jan 96; Auf roter Erde 97; Spund, d. fidele Radfahrer 98; Zappeltrudel 98; Tante Wurzel 01; Was sich das niederdeutsche Volk erzählt 01; Westf. Charakterbilder 02; Unter der alten Linde, Dicht. 02.

Prümers, Rodg., ♚, Dr. phil., Archivdir. u. Geh. Archivr., Prf. an d. kgl. Akademie, Hrsg. d. „Zeitschr. d. Hist. Gesellsch. f. d. Prov. Posen". Posen, Schloßberg 4. (Burgsteinfurt 16|8 52.) **B:** Albero von Montreuil, 1132—1152 74; Pommersches Urkundenbuch 77, 91 III; D. Jahr 1793; Urkunden u. Aktenstücke zur Organisation Preuß. 95.

Pruner, Joh. Evangelist, (k.), Moral†, D., päpstl. Hausprälat, Dompropst, Prf. Eichstätt, Roßmarkt C 233. (Nürnberg 25|2 27.) **B:** Lehre von Recht u. Gerechtigkeit 57 f. II; Kath. Moraltheol. 75, 3. A. I. 02, II 03; Leben und Gebet der reinen Seele 85; Maria uns. Mutter u. uns. Vorbild 83; Lehrb. d. Pastoraltheol. 00|01 II, 2. A. I. 03.

Prus-Kobierski, Rud. Ritter v., D.-DeSchG., ✓, Nov., Hrsg. d. Ztschr. „Haus u. Hof". Wien XIV|2, Mariahilferstr. 204. (Czernowitz 4|1 53.) **B:** Das Nutzgeflügel 02. ()

Prussenowsky, Theodor, DDeSchG., ⊙, Theat.-Dir. Wien V, Tichtelg. 23 II. (ebda 30|7 79.) **B:** Der Gamskoglpepi, Volksch. 02; 's Marterl, Volksst. 02; Aus'n Goasstall, G. 02; Ein Komödiant, Sch.; Apollonia, Sch.; D. Künstlerstreit auf Elgersburg, Sch.; Der Mirdnerhof, Vst.; In der Lederhosn, G.

Prutz, Hans, ♚, Dr. phil., o. UP. a. D., ord. Mitgl. d. Bayr. Akad. d. Wissensch. München, Galeriestr. 23. (Jena 20|5 43.) **B:** Heinr. d. Löwe 65; Kais. Friedr. I 71|73 III; Aus Phönizien 76; Quellenbeiträge z. Gesch. d. Kreuzzüge 76; D. Besitzungen d. Dtsch. Ordens im hl. Land 77; Geheimlehre u. Geheimstatuten d. Tempelherrenordens 79; Kais. Friedr. I. Grabstätte 79; Kulturgesch. d. Kreuzzüge 83; Staatengesch. des Abendlandes v. Karl d. Gr. bis Maximilian 85|87 II; Entwickelung u. Untergang des Tempelherrenordens 88'; Gedächtnisrede auf Kais. Friedrich 98; Grote, Weltgesch. Bd. 5 u. 6 (Mlt.) 90/91; Rechnungen üb. Heinr. Derbys Preußenfahrt 93; Die Albertus-Univ. zu Königsberg i. Pr. im 19. Jahrh. 94; Aus d. Gr. Kurfürsten letzten Jahren 97; Preuß. Gesch. 99|03 IV.

Pseudo, s. Volger, Bruno.

Ptak, Karl (Pf. Karl Vogl), Red. d. „Deutsch. Ztg.". Wien XVIII, Rötzerg. 18. (ebda 7|12 59.) **B:** Schlacht v. Einbeck; Liebestod; Omar Chijam d. Jüngern. Divan; Drei Dichtungen 92. ()

Publicanus, s. Zollmann, Theodor.

Puchstein, Otto, Kunst♚, Dr. phil., o. UP. Freiburg i. Br., Erwinstr. 6. **B:** Epigrammata graeca 80; D. ionische Kapitell 87; Reisen in Kleinasien u. Nordsyrien (m. Humann) 90; Pseudo-hethitische Kunst 90; Beschreibung der Skulpturen aus Pergamon: I Gigantomachie 95; D. griech. Tempel in Unteritalien u. Sizil. (m. Koldewey) 99; Die griech. Bühne 00. ()

Puck, A. R., s. Reiser, Aug.

Pudor, Frau Emma (Pf. Th. Rapp), BB., ♆, Berlin SW. Königgrätzerstr. 46d. (Schwerin i. M. 6|8 51.)

Pudor, Heinr., Kunstgewerbe, Sozialpolitik, Dr. phil., Hrsg. d. „Dokumente d. mod. Kunstgewerbes". Berlin, Winterfeldstr. 25. (Dresden 29|8 65.) **B:** Laokoon, kunsttheoret. Essays 01; Die neue Erziehung 02; Neues Leben 02 u. v. a. *

Puhl, Franz, ♆, ⊙, ✓, k. k. Postmeister. Bürgstein, Böhmen. (ebda 11|3 63.)

Pühringer, Franz, DDeSchG., ♆, Lehr. Turnau, ObSteierm. (Pürbach, Nied.-Östr. 10|9 76.)

Pund, Otto, ✗, Dr. phil., ObLehrer. Altona, Nagels Allee 5. (Müggenhall 9|8 67.) **B:** Algebra u. elementare Zahlentheorie 99. *

Pungolo, s. Schütze, Herm.

Püringer, Auguſt, ♆, Graz, Steierm., Joanneumring 16. (Wien 31|8 74.) **B:** Ged. 99; Lieder 99; Die Bändigung des Chaos, Dr. 01. ()

Purior, Dr., s. Reiners, Adam.

Puritz, Ludwig, Turnwesen, städtisch. Turnlehrer. Hannover, Arnswaldstr. 35. (ebda 13|1 40.) **B:** Merkbüchlein f. Vorturner 73, 2. A. 00; Handb. turn. Ordnungs- u. Freiübgen 2c. 84, 2. A. 98. ()

Purlitz, Friedrich, ♚, ⚓, Ue: LE, Dr. phil., Red. d. „Nordwestdeutsch. Zeitg." Bremerhaven, Bürgerm. Smidstr. 70. (Bremen 21|6 67.) **B:** Bismarcks Reden 91; König u. Witenagemot bei d. Angelsachsen 92; Das Kadettenschulschiff „Herzogin

Sophie Charlotte" des Nordd. Lloyd 00; Das deutsche Lotsenwesen 03. H: Deutsche Seemanns-Ordnung u. ihre Nebengef. 02, 2. A. 03. Uc: Einhard, Leben Karls d. Gr. 91; Evans, Kronen- u. Brückenarbeiten 95.

Purschke, Karl Arthur, /, Dr. phil. Wien VI, Linieng. 27. (ebda 28|9 57.)

Purschke, Marie Sidonie, s. Heimel, M. S.

Pusch, Lucian v., ⁂, Sozialökon., pens. GPrf. Breslau, Bartschstr. 3 I l. (Nieder-Schönfeld b. Bunzlau 17|6 55.) V: Positive Beweise d. Unsterblichkeit 85, 2. A. 95; Katechismus d. reinen Spiritualismus 90, 2. A. 99; Spiritualist. Philos. ist erweiterter Realismus 86, 2. A. 88; Obstheilkräfte 89, 2. A. 95; D. Nacht z. Licht 95; Christus od. d. mittlere Weg 00; Theosoph. Wegweiser 01; Diagnose aus d. Gesichtszügen 01; Meine Erlebnisse auf transcendentalem Gebiete 01. ()

Puttfarken, Tedge, s. Jürs, J. H. W.

Puttfarner, Frau Alberta v., ♀, ✪, Uc: F, Exzellenz. Baden-Baden. (Glogau.) V: Kaiser Otto III. 83; Dichtgen 85; Akkorde u. Gesänge 89; Offenbargen 94; Aus Vergangenheiten 99. ()

Puttfarner, Jesko v., (Pf. Johs Parten), Nov., /, Leutn. a. D., Chefredakt. Dresden-Blasewitz. Berggartenstr. 20. (Charlottenburg 12|9 58.) V: V. d. Bombe, Hum. 88; Kismet, N. 89; Am Meeresstrande, N. 89; Knufsemanns Alpenreise, Hum. 92; In tiefster Not, Erz. 93; Nur kein Leutnant, Lsp. 03.

Püttner, Frl. Jane, Nov. Böslau, Nied.-Östr., Villa Jncledon. (Wien 30|11 65.) V: Italienisches Novellenbuch 02. *

Pütz, Frau Everilda v., (k.), Nov., k. k. Bezirkshauptmannswitwe. München, Amalienstr. 89 III. (ebda 21|11 43.) V: Gräfin Eva (ps.); Maria Angela, N. 89; Der letzte Schuß, N. 90; Tir. Geschichten 94; Die Tochter des Marquis; Von der Pike an, Erz. 96; Versöhnt, Mein Johannes, N. 99; D. Ende v. Lied, 3 Nn. 01; Neue Tiroler Dorfgesch. 02.

Pyl, Theodor, Kunst- u. Lit. ♛, ♛, ✪, Roman, Dr. phil., ao. UP. Greifswald, Fischstr. 10. (ebda 10|11 26.) V: De Medeae fabula 50; Kunstwerke alter u. neuer Zeit 57; Schillers Bedeutung f. unsr. Zeit 59; Die griech. Rundbauten 61; Fremde am Schwarzen See, R. 62; Rubenowbild 63, 65; H. Rubenow, Dr. 64; Dürer, Sch. 65; Marg. v. Ravenna 65; Pomm. Geschichtsdenkmäler 67|75; Pomm. Genealog. 68|79; Lieder u. Sprüche des Fürsten Witzlaw III. 72; Vom Hildagestade 76; Raphaels Brautfahrt, romant. D. 76; Gesch. des Klosters Eldena 80|83; Gesch. d. Greifswalder Kirchen und Klöster 85|87, Nachtr. 97|98, 2. Nachtr. 98|99; Pomm. Geschichtsdenkmäl. VI; D. französ. Krieg u. übergang Rüg. Pomm. an Preußen 89; Hl. Geistkirche in Greifswald, rekonstruiert 90; Beitr. zur Pommersch. Rechtsgesch. 84|91; Beiträge z. Gesch. d. Stadt Greifswald 92 f. II; Gesch. d. Pomm. Wappens 94; Genealogie der Greifswalder Ratsmitglieder v. 1250 bis 1382 95; desgl. von 1382—1895 96; Die Greifsw. Sammlungen 69|97 II; Kunst u. Künstler in Greifswald 98; Gesch. d. Georghospitals in Greifswald 00.

Q.

Quarck, Max (Pf. Fr. Thüringer), ✉, Dr. jur., Red. d. „Volksstimme". Frankfurt a. M. (Rudolstadt 9|4 60.) V: Ad. Fleischmann u. d. Thür. Hausind. 83; Zwei verscholl. staatswirtsch. Abhdlgen von Rodbertus 85; Arbeiterschutzgesetzgebg im D. Reiche 86; Nächsten Aufg. e. dtsch. Arbeiterschutzreform 90; Soz. Lage d. Handlungsgehilfen 91; Arbeitsverhältnisse im Handelsgewerbe 93; Fabrikinspektion und Arbeiter in Baden 94, dto. in Hessen 95; Gewerbeinsp. in Deutschld, Österr., Schweiz u. s. w. 96; Zur Naturgesch. der Frankf. Ztg u. d. bürgerl. Demokratie 96; Handwerk, Zünftlertum u. Sozialdemokr. 96; Die Arbeiterverbrüderung 1848|49 00.

Quefeld, Martin J., s. Cohn, Fritz Th.

Quensel, Paul, /, ♛, ✪, Sem.-Lehr. Weimar, Roonstr. 14. (Weida 9|5 65.) V: Wiedersehen, Dr. 94; Ein Liebeslied, Dr. 65; Dornröschen, Märchendichtg 96; Um die Scholle, Tr. 97; Menschenleid, Sk. u. Dicht. 99; Das Alter, Kom. 01.

Quenzel, Karl, ⁂, Lit♛, Kunst♛, Red. d. „Liter. Echo". Berlin-Wilmersdorf, Bruchsalstr. 17. (Berlin 6|9 75.) V: Einführg in die Philosophie F. Nietzsches 04. H: Feuerbachs „Wesen d. Christent." 03.

Querl, Georg, /, Nov., Mitarb. d. „M. N. N.". München, Baaderstr. 11 II r. (Frieding b. Klost. Andechs 30|4 79.) *

Quidam, Dr., s. Flachs, Ab.

Quidde, Ludwig, ♛ u. Politik, Dr. phil., Prf., Hrsg. d. „Dtsch. Reichstagsakten" (d. 15. Jahrh.). München, Leopoldstr. 42. (Bremen 23|8 58.) V: Der Schwäbisch-Rheinische Städtebund i. J. 1384 84; Entstehung des Kurfürstenkollegs 84; Studien zur Gesch. des Rhein. Bundes v. 1254 85; Militarismus 93, 3. A. 93; Caligula 94, 30. A. 94; Wetterleuchten d. Reaktion 95; Katalog d. Bibliothek des Demokrat. Vereins 99.

Quidde, Frau Margarethe, geb. Jacobson, /, Kunstkrit., Anti-Vivisektion, Uc: EI. München, Leopoldstr. 42. (Königsberg i. Pr. 11|6 58.) V: Gesetzgebung u. Wissenschaft 83; Ketzereien a. d. Bayreuther Heiligtum 97. H: J. Jacobson, Reisebriefe a. Italien u. d. Schweiz 93, Briefe an Fach-

genossen 94; Ouida, Polit. u. soziales Elend in Italien 99.

Quilling, Fritz, Archäol. u. Kunstw., Dr. phil., Doz. d. Kunstw. a. d. Kgl. Zeichenakademie Hanau. (Darmstadt 14|10 67.) **B**: Penelope-Aidos, e. archäolog. Hypothese 98; Führer durch d. städt. hist. Museum in Frankfurt a. M. 00 u. 03; D. Nauheimer Funde d. Hallstatt- u. Latène-Periode in d. Museen zu Frankfurt a. M. u. Darmstadt 03.

Quilling, Paul, Humor, ✍. Frankfurt M.-Sachsenhausen, Schifferstr. 12. (ebda 17|2 46.) **B**: Sagen u. hum. Allerlei aus Sachsenh. 83, 5. A. 94; Schrulle un Flause ꝛc. 85, 4. A. 93; Lust. Sammelsurium aus Frankfurt ꝛc., 2. A. 92; Verloren u. gefunden, hum. Erz. 90; Ausgeschönt, Lsp. 93; Kunterbunt 95; Schnick-Schnack 98; Milit. Humoresken 00; Krethi u. Plethi 02.

Quincke, Heinr., ⚒, Dr. med., o. UProf. d. Med. u. Dir. d. Kl. Kiel, Schwanenweg 24. (Frankfurt a. O. 26|8 42.) **B**: Fachschr. ()

Quincke, Josef (Pfl. Hyleanus), (k.), ♣, Belletristik. Münster i. W. (Kirchhundem 15|10 60.) **B**: Fastnachtsfreuden, Erz., 2. A. 95; Um e. Handbreit, Erz. 95; Die Hexe von Elsenbruch, Erz. 98; D. Landwirt a. Waldbesitzer 98; D. verlorene Paradies 00.

Quincke, Wolfgang, Kostümkde, Regiss. am Schausp.-Hause. Frankfurt a. M., Klettenbergstr. 12. (Berlin 8|2 59.) **B**: Handb. d. Kostümkde 89, 2. A. 96.

Quousque Tandem, s. Victor, Wilh.

R.

Raabe, Eduard, hum. Nov., ✪, ✍, ObLGSekr. Hamm, Westf. (Soest 7|4 51.) **B**: S. G. V. od. De Reise in 't Suerland 93; D. Krugwirt v. Burgtal, Lsp. 02; De Geschichte van Hamm, pläseierlik vertallt 03.

Raabe, Julius, ✪, ⚧, ⚙, ♪, Festspiele u. leb. Bilder, Lehrer. Leipzig-Schönefeld, Mittelstr. 4 I. (Leipzig 21|3 68.) **B**: Kreuz i. Kriege 91; Die Post, leb. Bilder mit Text 92; Spielend gewonnen, Lsp. 95; Soldatenleben im Kriege 91, Festsp.; Bunte Bilder aus Deutschlands großer Zeit, leb. Bild. mit Text 96; Der Prinzenraub, Sch. 96; Hoch die deutsche Industrie 97; Die dtsche Tiefseeexpedition 99; Meier Helmbrecht, Jugdschr. 01; In der Loge, Einakter 01; Der Gemeindewaisenrat 02; Gott grüß die Kunst 02, Festsp. 02; Der Volksapostel, Kom. 03.

Raabe, Lothar, ✪, ♪, ✍. Breslau, Martinistr. 5 I. (ebda 26|12 61.) **B**: Die drei Musketiere, Schw. 92; D. Verlobung vor der Pistole, Schw. 95; Ella, d. Taugenichts, Schw. 95.

Raabe, Siegfried, ✪, ObRegiss. u. stellv. Dir. im Münchner Schauspielhaus. München, Holbeinstr. 1. (Danzig 18|9 57.) **B**: Auch ein Ritter vom Geist? 00.

Raabe, Wilh. (Pfl. früh. Jak. Corvinus), Roman, Dr. phil. h. c. Braunschweig, Leonhardstr. 29 a I. (Eschershausen 8|9 31.) **B**: Chronik der Sperlingsgasse 57; Ein Frühling 57, 3. A. 93; Halb Mär, halb mehr 59; Die Kinder von Finkenrode 59; Der heil. Born 61; Uns. Herrgotts Kanzlei 62, 3. A. 97; Verworr. Leben 62; Leute aus d. Wald 63, 2. A. 90; D. Hungerpastor 64, 8. A. 98; Ferne Stimmen 64; Abu Telfan 67; Der Regenbogen 69; D. Schübberump, R. 70; D. Dräumling 72, 2. A. 93; Christ. Lechin 73; Meister Autor 74; Dtsch. Mondschein 74; Horacker 76, 5. A. 99; Krähenfelder Gesch. 79; Wunnigel 79; Dtsch. Adel; Alte Nester 79; Horn v. Wanza 81; Fabian u. Sebastian 82; Prinzessin Fisch 83, 2. A. 03; Villa Schönow 83; Pfisters Mühle 84; Unruhige Gäste 85; Im alten Eisen 87; Das Odfeld, Erz. 89; Der Lar 89, 3. A. 03; Stopfkuchen 91; Gutmanns Reisen 92; Kloster Lugau 94; Akten d. Vogelsangs 96, 2. A. 99; Gej. Erzählgen 96|00 IV; Hastenbeck, Erz. 99.

Raaben, E., s. Wrany, Eug.

Rabenlechner, Mich. Maria, ✍, ♪, Lit., Dr. phil., k. k. GProf. Triest, Piazza Lipsia. (Wien 12|7 68.) **B**: F. W. Webers Dreizehnlinden 91; Führer durch u. um Mariazell, 2. A. 92; Traum in der Sylvesternacht, dram. Sc. 93; Myst. Rosen, Dicht. 93; Hamerling der Nationale 96, 2. A. 99; D. ersten poet. Versuche Hamerlings 96; H.s Leben u. Werke 96; D. v. Redwitz' religiöser Entwicklgsgang 97; Ein Sealsfield-Mythus 97, 2. A. 99; Das Weibliche im lit. Wien 99; 2. A. 99; Das Bauernkrieg in Steiermark 1525 01; Eine bisher unveröffentlichte Jugenddichtung Hamerlings 02. **H**: (mit G. Eichinger) Lorbeerblüt., 2. A. 94; D. Manen Hamerlings 97; Hamerlings Werke, Volksausg. 01 IV, 2. A. 02; An der schönen blauen Donau (m. A. Breitner) 02.

Rabl, Jos., DDeSchG., Reiseschrift., Red. der „Östr. Touristen-Ztg", Red. von „Amthors Tirol. Führer" 9. A. Wien X, Quelleng. 49. **B**: Semmering u. Umgebg 85, 90, 97, 02; Entwickelung d. Hochtouristik 90; Abbazia 87, 91, 96; Bergsteiger im Hochgebirge 93; Jll. Staatsbahnführer 93, 94 u. 95; Jll. Führer durch Salzburg und Salzkammergut 83, 86, 96, 04, durch Niederösterreich 83, 97, durch Kärnten 84, durch Steiermark, Krain 85, 97.

Rabl-Rückhard, Herm., vergleich. ✍, ⚧, ⚔, ♪, Dr. med., ao. UProf., ObStabsarzt a. D. Berlin W, Augsburgerstr. 52. (Potsdam 1/9 39.) ()

Rabus, Leonhard, ⁂, Dr. phil., LyzealP. a. D. Erlangen, Bahnhofplatz 2.

(Nürnberg 10|5 35.) **B:** J. J. Wagners Leben 62; Monarch. Prinzip 62; Lehrb. der Logik 63; Logik u. Metaphysik 68; Philos. u. Theol. 76; Neueste Bestrebungen auf dem Gebiete der Logik bei den Dtschn u. d. log. Frage 80; Lehrb. z. Einleitg in d. Philos. I. Grundriß d. Gesch. d. Philosoph. 87; II. Logik u. System d. Wissensch. 95.

Raché, Frau Hennie, ✎, Roman, H. Hamburg, Heinrich Barthstr. 6. (ebda 15|8 76.) **B:** Geb. 00; Liebe, Rom. 01; Nocturno, R. 02; Über der Liebe, Dr. 02; Ecce ego, Sch. 02; D. heil. Leben, Sch. 03; Die Scham, Gesch. zweier Ehen 03.

Raché, Paul, ✉, ✎, Kritik, **Uc:** H., Dr. phil., Red. d. „Hdg. Fremdenblatt". Hamburg, Heinrich Barthstr. 6. (Berlin 15|8 69.) **B:** Komödiantin, R. 90; Deutsche Schulkomödie 91; Plebejerblut, R. 92, 2. A. 93; Was tut Deutschland für s. Außenhandel 98. H: van Eeden, D. kleine Johs. 92.

Rachel, Paul, Lit. ♛, Dr. phil., Prof., Dir. d. Öffentl. Handelslehranst. d. Dresdner Kaufmannschaft. Dresden-A., Eisenstuckstr. 10. **B:** Elisa v. d. Recke 01 f. II u. a. H: Fürstin Pauline zur Lippe u. Herzog Friedr. Christ. v. Augustenburg, Briefe aus den J. 1790—1812 03. (*)

Rachfahl, Felix, ♛, Dr. phil., o. UProf. Königsberg i. Pr., Königstr. 8. (Schömberg 9|4 67.) Stettiner Erbfolgestreit 90; Organisation d. Gesamtstaatsverwaltung Schlesiens 94; Margarete v. Parma 98; Deutschland, Friedr. Wilh. IV u. d. Berliner Märzrevolution 01; Le registre de Franciscus Lixaldius 1567—76 02.

Racke, Karl, (k.), Rhetorik u. Homiletik, Prf. Exaeten b. Baafsem, holl. Limburg. (Mainz 20|12 48.) **B:** Verwaltung des Predigtamtes m. Berücksicht. d. gegenw. Zeitverhältn. 92. H: Schleiniger, Muster d. Predigers, Ausw. rednerischer Beisp., 3. A. 95; derf., Grundz. d. Beredsamkeit m. e. Ausw. von Musterstellen, 5. A. 96; derf., Bildung des jungen Predigers, 5. A. 98.

Racovitza-Schewitsch, Frau Helene v., geb. v. Dönniges, Roman. München-Gern, Gernerstr. 2. (ebda 21|3 45.) **B:** Meine Beziehgen zu F. Lassalle 79; Gräfin Vera, R. 83; Ererbtes Blut, R. 92 II. ()

Racquet, s. Rolfs, Wilh.

Rade, Paul Martin (Pf. Paul Martin), Kirchen♛, Volksschrift., D., UDoz., Hrsg. u. Verl. d. „Christl. Welt". Marburg i. H., Rot. Graben 8 3/4. (Rennersdorf 4|4 57.) **B:** Damasus 82; Bedarf Luther wider Janßen d. Verteidigg? 83; Reden üb. Trunksucht 84; Luthers Leben 2c. 84/87 III; Hutten u. Sickingen 87; D. Konfessionen u. die soz. Frage 91; Unsere Landgemeinden u. das Gemeindeideal 91; Luthers Werke f. d. christl. Haus (m. Buchwald, Kawerau, Köstlin, Schneider) 82|92 VIII; Wahl- u. Antrittspredigt 92; D. rechte ev. Glaube 92; Spener in Frankfurt 93; Zu Christus hin 97; Die Religion i. mod. Geisteslehen 98; Religion u. Moral 98; Die religiössittl. Gedankenwelt der Industriearbeiter 98; D. Wahrheit d. christl. Religion 99; Reine Lehre, eine Forderung des Glaubens u. nicht des Rechts 00.

Rademacher, Carl, Volks- u. Jugendschr., ✎, ♛, ✉, Rektor. Cöln a. Rh., Zugweg 44. (Altenrath, Kr. Sieg. 3|s 59.) **B:** Magdalenchen, R. 91; Gottesbraut v. Babylon, R. 92; Feierstunden 93; Lehrerschaft und Volkskunde 93; Roland von Ulroth 91; Die Sühne 93; Maler Franz 94; Auf der Hallig 94; Der Schatz am Eigelstein 94; Geheimnis der Heideburg 94; Der Talburgherr 94; Durch ein Kind 95; Vor dem Tode bewahrt 95; D. Knüppelgeneral 95; Auf der Landstraße 96; Fliehe die Versuchung 96; Staatsminist. Dr. Falk, Festschr. 97; Der Nachteil der gewerbl. u. landwirtschaftl. Kinderarbeit 97; Statistik der gewerbl. Kinderarbeit in der Rheinprov. 99; Bilder aus der Gesch. der Stadt Cöln 00; Als ich klein war I 01; Aus d. germanisch. Urz- u. Vorzeit 01; Aus der Zeit d. Völkerwanderg 03.

Rademacher, Hugo, ✎, Dr. phil., Dir. Bromberg. (Heinrichswalde 3|12 51.) **B:** Auswahl volkst. Lieder u. G. 93, 2. A. 00.

Radics, Peter v., ✎, ♛, Lit♛. Laibach, Ballhausg. 2. (Adelsberg 26/9 36.) ()

Radics-Kaltenbrunner, Frau Hedwig v., Kultur♛, ✎. Laibach, Ballhausg. 2. (Wien 11|12 45.) () [nicki.

Radkersberg-Radnicki, M. v., s. Rad-

Radler, Friedr. Edler v., ✪, Dr. jur., Magist.-R. Wien VIII, Floriang. 32. ()

Rädler, Georg, ⁂, Dr. phil. München, Schellingstr. 41 I. (Au b. Illertissen 16|2 71.) **B:** Über das Abstraktionsphänomen in der Erkenntnistheorie D. Humes 96. *

Radlkofer, Ludw., ✎, Dr. med. et phil., o. UProf., Vorst. d. k. botan. Mus. München, Sonnenstr. 7. (ebda 12|12 29.) **B.** Fachschr. ()

Radnicki von Lechita, Frau Maria (Pf. M. v. Radkersberg-Radnicki), (k.), Roman, Nov., Majorsgattin. Lemberg, Kochanowskig. 44. (Rheinberg, Rhld. 44|7 58.) **B:** Neonila, R. 97; Leidenschaftl. Naturen, R. 97; Vorurteil, R. 97; Kinderszenen 02.

Radomski, Jos., Kgl. Schul R., Dir. d. Prov.-Taubst.-Anst. Posen, Brombergerstr. 4. (Stuhm 3/1 48.) **B:** Ratgeber, betr. Taubstumme 73, 76; T.-e Bildungswesen 78; Sprachgebrechen 86; Unf. Schmerzenskinder, die Idioten 87; Hilfsklassen f. schwachbefähigte Kinder 95; D. sittlich verwahrloste Jugend u. dessen Besserung 95; Statist. Nachr. üb. d. T.-Anst. Dtschlands u. deren Lehrkräfte 97|04; Zwangserziehg Minderjähriger 00; Mitwirkung d. bürg. Gesellsch. b. Ausführung des Fürsorge-Erziehungs-

gesetzes v. $^{2}/_{7}$ 00; Bibl. Geschichten 01; Spezielle. Lehrgang b. Rechenunterr. 02; Kurzer Katechismus 03.

Radscheck, Richard, Kritik, Hrsg. d. Zeitschr. „Die Journalisten". Berlin W 57, Dennewitzstr. 32. (Zehlendorf $^{11}/_{12}$ 78.) *

Rafael, L., s. Kiesekamp, Hedwig.

Raffay, Robert, ♛, Dr. phil., (k.). Wien IX/1, Wasag. 21. (Keltsch, Mähr. $^{8}/_{4}$ 54.) **B:** Memoiren d. Kais. Agrippina 84; Grundriß d. Gesch. der österr.-ungar. Monarchie 89; Geschichtsunterr. an Mittelsch. 89.

Raffl, P. Frdr., (k.), OFM., Exegese, Lekt. d. ✝. Salzburg, Franziskanerkl. (Roppen $^{26}/_{7}$ 52.) **Ue:** u. erkl. Psalmen 92 III. ()

Rahmer, Moritz, VB., Homilet., Exegese, ✡, Dr. phil., Red. b. „Jüd. Literat.-Bl.", Rabbiner. Magdeburg, Kaiserstr. 1. (Rybnik, OSchles. $^{9}/_{12}$ 37.) ()

Rahmer, S., Liter.-medizin. Studien, Dr. med., Arzt. Berlin SW, Blücherstr. 9. (Gleiwitz $^{10}/_{3}$ 63.) **B:** Physiologie oder Lehre v. d. Lebenserscheinungen im tier. u. menschl. Organismus 88; Heinrich Heines Krankheit u. Leidensgesch. 01; Das Kleist-Problem 03. *

Rahn, J. Rud., Kunst, Dr. phil., o. UP. Zürich, Thalacker 23. (ebda $^{24}/_{4}$ 41.) **B:** Ursprung u. Entwickelung d. Zentral- u. Kuppelbaues 66; Ravenna 69; Gesch. d. bildenden Künste in d. Schweiz 76; Psalterium aureum von St. Gallen 78; Kunst- u. Wanderstudien a. d. Schweiz 78; Glasgemälde i. got. Haus z. Wörlitz; Gesch. u. Beschreibg d. Schlosses Chillon; Schweizer Städte im Mälter 89; D. Casa di ferro bei Locarno 91; Kloster Cappel 92; L'église abbatiale de Payerne 93; D. mittelalt. Kunstdenkmäl. d. Kant. Tessin 93, d. Kant. Solothurn 94, d. Kant. Thurgau 95; Fraumünster i. Zürich; Zwei weltliche Bilderfolgen aus dem 14. u. 15. Jahrh. 02.

Raich, Joh. Michael (Pf. Otto Beuren), (k.), D., Dombekan, Hrsg. d. „Katholik" u. d. „Frankf. Zeitgem. Broschüren". Mainz, Hintere Präsenzg. (Ottobeuren $^{17}/_{1}$ 32.) **B:** bezw. **H:** Liebermann, Institutiones theol. 69; Beleuchtg d. Döllingerschen Erklärung n. $^{28}/_{3}$ 71; Joannis Maldonati Commentarii in quattuor Evangel. 74; Alter d. Erstkommunikanten 75; Briefe von u. an Frhrn v. Ketteler 79; Novalis' Briefwechsel mit Fr. u. A. W., Charl. u. Carol. Schlegel 80; Dorothea v. Schlegel, Briefwechsel 81; Die innere Unwahrheit der Freimaurerei 84, 97; Shakesp. Stellung z. kathol. Kirche 84; Wilh. Em. Frhr. v. Ketteler, Hirtenbriefe 03; J. Rady, Hess. Kirchengesch. 04.

Raida, Carl Alex., PA., Musik, Oper u. Optte, ♪, ♩, **Ue:** F. Dir., Komponist. Mülchen 2, Kaulbachstr. 92. (Paris $^{4}/_{10}$ 52.) **B:** Frau Venus, Dr.; Excelsior, Dr.; Kinder d. Kapit. Grant, Dr.; Stanley in Afrika, Dr.; Opern: Jäger v. Soest, Capricciosa, Prinz Orlofsky, Königin v. Golconda, D. schlumm. Löwe 02; (mit Sherwood) Ihr Pate, Schw.; Miriam, Dr.; (m. Pasqué) Fünf Sinne, M. u. a.

Raida, Max (Pf. Hans Klingen), ♆. Troppau, Bahnring 17. (ebda $^{1}/_{1}$ 68.) **B:** Karlsbrunner Spaziergänge, G., 1. u. 2. A. 96; Spielmannsleben, G. 97; Dornröschen, M. 98; E. Abend b. der Seherin 01; Spione, dr. G. 02. ()

Rail, Egon, s. Schranka, E. M.

Rainetholn, Dr., s. Riehl, Anton.

Rak, Fräul. Therese, Nov., Private. Seitenstetten, Nied.-Österr. (Haag, N.-Öst. $^{10}/_{3}$ 53.) **B:** Der Kartäuser Ortolf, Erz. 00; Die Sparsamkeit, Abhandlg 01; Sappho, N. 01; Sonntagberg 01; Ein österr. General 02.

Ramann, Frl. Lina, Musik, Kritik. München, Nymphenburgerstraße 108 I. (Mainstockheim $^{24}/_{6}$ 33.) **B:** Musik als Gegenstand d. Unterr. 2c. 68; Bach u. Händel 69; Allg. musik. Erz.- u. Unterrichtsl., 3. A. 98; Liszts Christus, 3. A.; Liszt als Künstler 2c. 80/93 III; als Psalmensänger 87; Liszt-Pädagogium 02. **H:** J. Weber, die musik. Lage u. d. Volksunt. in Frankreich 84. **Ue:** Liszt, Schr. 80/83 VI.

Ramberg, Gerh., Kunstessay, ✍, ✪, General-Konsul a. D. Wien I, Spiegelg. 13. (Puntarenas $^{21}/_{10}$ 62.) **B:** Gewohnheitsmensch, Schw. 83; Komödiantin, Sch. 84; Beschreibung mod. Bilder 86; Ital. Malerei der Gegenwart 87; Heutige Kunst 88; Preisausschreiben 89; Hellmalerei, 2. A. 89; Flötenspieler von Bornim, Lsp. 90; Wladimir Nelescu, Sch. 91; N. drei Jahre, Sch. 91; Celeja 92; Nachklang, Stimmungsbilder, ill. 98; Die moderne Kunstbewegg, Zweck u. Wesen d. Sezession 98; Theater-Plaudereien 00; Volkskunst 00; Huber-Album 02.

Ramhorst, Frdr., ✍, Sport, Dr. phil., Hrsg. d. „Neuen Beiträge", Red. d. „Tourist" u. d. „Weinkenner". Berlin W, Kurfürstenstr. 81. (Bremen $^{18}/_{6}$ 63.) **B:** Die altengl. Ged. v. hl. Andreas u. d. Dichter Cynewulf 85.

Ramien, s. Hirschfeld, Magnus. [R.

Rämmert vom Mösli, s. Brandsteter,

Ramsloh, Julius v., s. Bröring, Jul.

Ramspeck, Frau Lise, PA., ♪, ♆, ✪. Darmstadt, Waldstr. 19. (Berlin $^{14}/_{12}$ 55.) **B:** D. Weg z. Mannesherzen, Hum. 98; D. Garten d. Paradieses, Sch. 99; Es war einmal, Sch. 00; D. wundersame Bilderbuch 02. ()

Ramspeck, Rud., PA., Politik, ♪, Chef-Red. d. „N.-ö. Volksbl.", Aufsichtsr. d. PA. Darmstadt, Waldstr. 19. (Friedberg $^{11}/_{1}$ 46.) ()

Randa, A., ✠, Dr. jur., Prf., Hofr.,

M. d. H. u. Reichsger. Prag. (Bystriz[8]|7 34.) **B**: Erwerb. der Erbschaft 68; Besitz nach österr. Recht m. Berücks. des gemein. Rechts, 4. A. 95; Eigentumsrecht 84, 2. A. 93; Österr. Wasserrecht, 3. A. 91; Wassergenossenschaften 98.

Randow, Hans, ✉, /, Chef-Red. der „Dtschen Verl.-Ztg". Berlin SW, Kochstr. 42. (Danzig [28]|8 55.) **B**: Repertorisch. Assecuranz-Almanach 87 ff.; D. Feuerversich.-Verband deutscher Fabriken 97; Erläuterung d. Gesetzes über d. privaten Versicherungsunternehmen 01.

Ranftl, Johann, (k.), Lit.- u. Kunst♑, Dr.phil., ℊP. Graz, Grabenstr. 29. (Wundschuh [25]|12 65.) **B**: L. Tiecks Genovefa 99.

Ranisch, Wilhelm, altgerm. Lit♑, Dr. phil., ObLehr. a. Ratsgymn. Osnabrück, Moltkestr. 6. (Memel [16]|11 65.) **B**: Z. Kritik u. Metrik d. Hamthismal 88; Walhall, die Götterwelt der Germanen 00; Eddalieder 03. **H**: Die Volsungasaga 91; Die Gautreksaga (in 2 Fassgen) 00; Eddica minora (m. A. Heusler) 03. *

Ranke, Gotthilf Paul Emil Leop. Friedr., ✝, Dr. theol., Senior u. Hauptpastor. Lübeck. (Bayreuth [30]|9 42.) **B**: Krieg 1870|71 72; Gedenkbüchl. f. m. lieben Konfirmanden 82, 4. A.; Klopstocks Messias in kurz. Ausszug f. d. dtsche Haus 03.

Ranke, Johs., Physiologie, Anthropolog., Dr. med. et phil., o. UP., Geh. HofR., o. Mitgl. d. Münchener Akad. d. Wissenschaften, Dir. der prähist. Slg d. Staates u. d. anthropol. Inst., Red. d. „Arch. für Anthropol.", der „Beiträge z. Anthropol. u. Urgesch. Bay.", des „Korresp.-Blattes d. dtsch. anthrop. Gesellsch.". München, Briennerstr. 25. (Thurnau [23]|8 36.) **B**: Grundzüge d. Physiol. 81; Beitr. z. physisch. Anthropologie d. Bayern 83; D. Mensch 87, 2. A. 94; Schädelgrund 98. [Frz.

Ranzow, Dr. Friedrich, s. Oppenheimer,

Rapp, Th., s. Tudor, Emma.

Rappold, Jakob, klass. ✝, GP. Wien IV, Hauptstr. 77. (Miemingen [26]|8 46.) **B**: Unser Gymnasium 81; Gymnasialpädag. Wegweiser 83, 2. A. 94; Uns. Gymnasialreform 86; Sagen aus Kärnten 87; Die am Gymn. auswendig zu lernend. dtsch. Ged. 88; Sophokles' Antigone 90; Philoktetes 91; Elektra 93; Chrestomathie aus griech. 93, u. lat. Klassikern 93, 2. A. 01.

Rapsilber, Maximilian, Kunst♑, △. Berlin, Bellealliancestr. 47. (Bernau [23]|11 62.) **B**: Reichstagshaus in Berlin 94; J. Pitcairn-Knowles 95; Reichstagsgebäude 95, 5. A. 99; Alt-Berlin a. d. Berl. Gew.-Ausst. 96; Stephan Sinding 02; Melchior Lechter 03. [senstr. 22. ()

Rasch, H., Red. Chemnitz, Sa., Waisenstr. 22. ()

Rasch, Frau Marie, Erz., ✉. Darmstadt, Soderstr. 78. (Eisenach [1]|6 58.) ()

Raesch, Arnold, s. Ascher, Arnold.

Raschid Bey, Frau Helene al, s. Böhlau, Helene.

Raschke, Fr. Marie, Dr. jur., ⚥, ✉, Hrsgin d. „Zeitschr. f. pop. Rechtskde für Frauen und Männer aller Stände". Berlin SW, Königgrätzerstr. 88. **H**: Rechtsbücher für das deutsche Volk: I. Vormundschaftsrecht; II. Zwangserziehung; III. Mietrecht; IV. Eherecht; V. Freiw. Gerichtsbarkeit; VI. Zivilprozeßrecht; VII. Inv.-Versich.-Recht.

Raspe, Heinr., Biogr., ⚥, ObAmtsrichter. Wismar, Lindenstr. 67. (Güstrow [10]|2 38.) **B**: Alphabet. Sachreg. z. Reg.-Bl. f. Mecklenb.-Schwerin 57|83, Bundes- bezw. Reichsgesetzbl. 67|83 u. Zentralbl. 73|83; Zur Erinnerung an d. Alten 87; Gesetzslg f. d. Meckl.-Schw. Lande. 3. Folge, 57 bis 1896, 94|97 V.

Raspi, Ant. de (Pf. Leo Cassan), DDe.-SchG., Satire, Humor, Nov., /, ✉, Kritik, ✍, ♑. Wien XVIII|1, Schopenhauerg. 61 I. (ebda [9]|7 65.) ()

Raten, W., s. Arendt, Wilh.

Rath, Willy, ✪, Kritik, /-Redakt. d. „Frankf. Gen.-Anz.". Frankfurt a. M.-Sachsenhausen, Gartenstr. 86. (Wiesbaden [21]|9 72.) **B**: Prinzessin Sida, M.-Kom. 95; Hans Distelfink, Lsp. 96|99; D. feine Familie u. Serenissimus, satir. Kom., beide in „Die Elf Scharfrichter", herausgegeb. m. H. v. Gumppenberg 01.

Rathmann, Wilh., ✝, Homiletik, Dr. phil., Superint., Hrsg. v. „Dienet einander" u. „Lit.-Ber. für Theol.". Schömbeck a. E. (Krakau [12]|8 39.) ()

Ratzel, Friedr., Länder- u. Völkerkde, Dr. phil., o. UP., Geh. HofR. Leipzig, Grassistr. 10. (Karlsruhe [30]|8 44.) **B**: Sein u. Werden d. organ. Welt 68; Wandertage e. Naturforsch. 73|74 II; Vorgesch. d. europ. Menschen 75; Chines. Auswanderung 76; Städte u. Kulturbilder a. M. 76 II; A. Mexiko 78; D. Ber. St. v. M. 78|80 u. 93 II; Anthropogeogr. 82|91 II, 2. A. 99; Völkerkunde 82, 2. A. 94 II; Schneedecke bes. in Dtschds Gebirgen 90; Polit. Geogr. 97, 2. A. 03; Deutschland 99; Das Meer als Quell der Völkergröße 00; D. Erde u. d. Leben I 01, II 02. ()

Ratzenhofer, Gustav, ⁂, k. u. k. Feldmarschalleutn. Wien VIII, Zeltg. 6. (ebda [4]|7 42.) **B**: D. takt. Lehren d. Krieges 1870 b. 71 (Preisschrift) 72, 2. A. 73; Uns. Heeresverhältn. 73; Im Donaureich 77/78 II; Die Staatswehr, wissensch. Untersuch. d. öff. Wehrangelegenheiten 81; Moltke und Gambetta 82; Die prakt. Übungen d. Inf.-Waffe 75, 4. A 85; Spanisch. Successionskrieg, Feldzug 1704 79; Wesen u. Zweck d. Politik 93 III; Die soziolog. Erkenntnis 98; D. positive Monismus 99; Was wollen,

was können, was sollen d. Dtschn i. Donaureich 99, 2. A.; Positive Ethik 01; D. Kritik d. Intellekts 02.

Rau, Albr., ♿, Krit., Naturwiss. München, Holzstr. 29 III. (Ansbach 19/10 43.) **B**: Theorien der mod. Chemie 77/84 III; L. Feuerbachs Philos. 82; Empfinden und Denken 96; D. Ethik Jesu 99; Reformation u. Renaissance 02; Harnack, Goethe, D. Strauß u. L. Feuerbach üb. d. Wesen des Christentums 03; Bibel u. Offenbarungsglaube 03. **Bearb**: Gorup Besanez' Lehrb. d. anorg. Chemie, 7. A. 85.

Rau, Hans (Pf. A. Sper), Sexualpsychologie, Heilkde, Red. d. „Neuen Heilkunst". Berlin NW 5, Birkenstr. 76. (Biesdorf b. Berlin 14/6 82.) **B**: Kleines medizin.-hyg. Wörterbuch 01; Liebesfreiheit! Urninge u. Tribaden 02; Die Grausamkeit m. bes. Bezugnahme auf sexuelle Faktoren 02; Capri u. d. Homosexuellen 02, 3. A. 03; D. Geschlechtstrieb u. s. Verirrungen 03; Was muß man v. d. Phrenologie wissen? 03; Frz Grillparzer u. s. Liebesleben 03; Sadismus u. Erziehg, der Fall Dippold 03.

Rau, Frl. Hermine, ♀, Nov. Nürnberg, Adlerstr. 12 I. (ebda 16/10 74.) **B**: Frühlingssturm, N. 99. ()

Rauch, Herm., PA., Theater, /, Dr. phil., Dir. d. Residenz-Theaters. Wiesbaden, Schützenstr. 6. (Berlin 8/9 69.) **B**: Lenz u. Shakespeare 93. ()

Rauchalles, Carl August (Pf. Carl August), ♀, Sekr. der Landesversichergsanst. z. Straßburg i. E. Straßburg-Schiltigheim, Kirchfeldstr. 14. (Landau 22/3 49.) **B**: Kornblumen, G. 97/98; Mariettas Balsamblüten, G. 01; Der Millionenmeier, Lsp. 03; Der Triumph d. Liebe, Dr. 03.

Rauchberg, Heinrich, Staatswissensch., Dr. jur., o. ÖUP. an der Deutschen Univ. Prag, Kgl. Weinberge, Kopernikusg. 91. (Wien 12/4 60.) **B**: Die Bevölkerg Österr. 95; Der Clearing- u. Giro-Verk. 97; Die Berufs- u. Gewerbezählg im Dtsch. Reich v. 14/6 95 01; Steuererkläre u. Steueranlage auf d. Gebiete der direkten Personalsteuern in Österr. 01. ()

Rauchenegger, Benno, BB., ⚇, /, Nov. München, Erhardtstr. 4 II. (Memmingen 20/8 43.) **B**: Lustige Abenteuer 74; MünchnerSkizzen 88 II; AllerhandG'schichten 89; Auf d. Kriegspfad, alpin. Schw. 89; Im Nebel, alpin. Schw. 90; Nadelmaier, P.; Jägerblut, Bst.; Geächtet, Bst.; So sind wir! G.; Titel ohne Mittel, P.; Kleine Narren, Schw.; Frau Wurzl, ges. Briefe; In der Redaktion, Gelegenheitsschw.; Kleopatra, P. 94; Noch was! kleine Erz. 94; Vereinsangelegenheiten 94; Buch der Reden 94; Baum d. Erkenntnis, Schw. 95; Frau Wurzl, P. 97; D' Schatzgräber, Bst. 98; Gschaftlhuber, München im Jahre 98; Amerika-Seppl, P. (m. R. Manz) 98; Berggeist, Schw. 98; Nudlmeier in Afrika 99; Anno 48 (m. C. Dreher), P. 01; Die Generalprobe, Schw. 02; In d. Sommerfrische (m. C. Dreher), P. 02; D. Vereinsbrüder, Schw. 03.

Rauchmann, L., s. Stern, Jak.

Raue, P. Severus, OFM., (k.), †, ✠. Eggenfelden, NBay. (Hagen 30/9 64.) **B**: Christus als Lehrer u. Erzieher 95, 2. A. 02; Die göttliche Liebe in Glaube und Leben, e. Theologie der Liebe 03.

Rauhenstein, A. T. v., s. Tomala, Alb.

Rausch, Hans, s. Desoye-Rausch.

Rausch, Karl, VB., ✉, ♛, Dr. phil., Handelsakad.-Prf., Red. b. „M. Morgen- u. Mittag-Ztg." u. d. „Sonn- u. Montags-Ztg.", Hrsg. u. Chef-Red. des „Haupttreffer". Wien IV, Schlüsselg. 5. (Kirchberg 20/10 47.) **B**: Staatsrechtl. Stellung M.Italiens unt. Heinrich VI 78; Burgund. Heirat Maximilians I 80; Bemerkgen zum öfterr. Amortisationsverfahren 86; Prämien-Anleihen u. Lotterien 89; Finanz. Jahrb. d. „Mercur" 85/94; Problem der Armut 91; Bulgarien 92; Effekten-Kontrollbuch 03.

Rauschen, Gerhard, (k.), †, ✠, Dr. phil., GOb-Lehr., ao. UP. Bonn a. Rh., Lennestr. 13. (Heinsberg 13/10 54.) **B**: Ephemerides Tullianae 86; Legende Karls d. Gr. im 11. u. 12. Jahrh. 90; Jahrbücher der christl Kirche unter Theodosius d. Gr. 97; Das griech.-römische Schulwesen zur Zeit des ausgehenden Heidentums 01; Grundr. d. Patrologie m. bes. Berücksichtigung der Dogmengeschichte 03; Florilegium patristicum I Monumenta aevi apostolici 04.

Rauscher v. Stainberg, Ernst, ♀, Erz. Klagenfurt, St. Veiter Ring 47. (ebda 7/9 34.) **B**: Ged. 61, 64 u. 81; Elegien vom Wörthersee 67; Nora, G. 69; Gedenktbl. 70; In der Hängematte 73; Am Hochkar, R. 77; Weiße Rose, Erz., 2. A. 89; Im Wolfschart, Erz. 94; D. Erz. d. Werksherrn 96; Hochwasser, N. 99; Ein Dämon, dramat. Scherz 03.

Rauschj, Karl jun., ♀, Satire, Fabeln. WienV/1, Wienstr. 59. (Budapest 31/8 79.)*

Rautenkranz, Ludw. v., s. Diegmann, H. L.

Rauter, Dav., Polit., ℞, Dr. jur., Advok. Feldbach, Steierm. (Kleblach 6/11 48.) **B**: Rechtsgrundsätze f. Realmeistbotsverteilgen 81; Österr. Staatsleg. 85, Nachtrag 87; Gesch. Österr. von 1848/90 91; Gemeinf. Programm der Deutschen 93.

Rauter, Gustav, Techn. Wissensch., Dr., Patentanw. Charlottenburg, Cauerstr. 2. (Cöln-Ehrenfeld 20/6 68.) **B**: Schutz des Holzes geg. Fäulnis 98; Akademische Freiheit 99; Allg. chem. Technologie 03; Gegenwärtig. Stand der Schwefelsäure-

industrie 03; Anorgan. Chem. Industrie 04 III. *

Rauthe, Frau Else (Pf. Era Uthe), ♆, ✆. Cüstrin. (Swinemünde $^{26}/_{2}$ 67.) **B:** Geb. 01; Wergold, Dr. 01; Interregnum, Sch. 02; Iris, Nn. 03; D. Dorfnarr, R. 03. (*)

Rauthe, Rolf Richard (Pf. Rich. Rolf), ✆, Hauptm. u. Artill.-Offizier vom Platz. Cüstrin. (Löwenberg, Schles. $^{7}/_{8}$ 62.) **B:** Sagen von Baden 91; Berggeist Rübezahl, Sang von Schlesiens Bergen 93; Gesch. d. bad. Fuß-Artill.-Rg. Nr. 14 u. s. Stammtruppenteile 97; Reveille, Lsp. 99; Echtermanns Schwiegersöhne, Lsp. 02; Beletage, Schw. 02; Ein Ehrenopfer, Sch. 02; Militärische Novellen 03. (*)

Rautter, Botho v., s. Pressentin.

Raydt, Herm., ✠, Prf., Dir. d. Öffentl. Handelslehranst. u. Studiendir. d. Handelshochsch. Leipzig, Löhrstr. 3 | 5. (Lingen $^{29}/_{5}$ 51.) **B:** Ein gesunder Geist in e. ges. Körper 89; Silva Mariä 89; D. Arithmetik auf dem Gymn. 90; Mehr Erziehung f. d. dtsche Jugend 90; Das Jugendspiel 91; Ich suche nach Soldaten, wir wollen e. kräftige Generation haben 92; Nationaltage f. dtsche Kampfspiele 96; Das Bewegungsspiel, e. dauernde Schuleinrichtg 97; D. Handelshochsch. z. Leipzig 98; Lehrb. d. Element.-Mathematik 99; Dtsch. Lesef. f. Handelssch. (m. R. Rößger) 02, 2. A. 03; Dtsch. Lesef. f. d. mittl. Klassen höh. Lehranstalten (m. Herm. Lorenz u. R. Rößger) 03 III. ( )

Réady, Marguerite, s. Seltz, Thomas.

Rebajoli, Gino, Sprachforschung, ✆, Dr. phil., Lehrer d. ital. Sprache a. Kgl. Joachimsthalschen Gymn. Berlin W, Nürnbergerstr. 14 | 15. (Bienno $^{24}/_{7}$ 70.) **B:** Grammatik d. ital. Sprache 96; Lehrb. d. ital. Sprache, II. Stufe 01.

Rebe, Marie, s. Michel, Marie.

Rebele, Casimir, ✠, Jugendschr., Kgl. Kreisschulinspekt., Hrsg. d. „Kinderfreund", Kal. f. d. Jugend. Augsburg, Morellstr. 23. (Monheim $^{26}/_{2}$ 58.) **B:** Kaiserbüchlein (mit L. Bauer) 87, 2. A. 88; Lehrstoff für Anschauungsunterr. u. Heimatkunde 89, 2. A. 03; Die Entwickelg d. dtsch. Jugendlit. 94; Bismarck 95.

Reber, Burkhard, ☽, Archäolog., Apotheker. Genf, Cour de St. Pierre 3. (Benzenschwyl $^{11}/_{12}$ 48.) **B:** Einwohn. d. Schweiz in vorgesch. Zeit 89; Über die Leichenverbrennung 90; Die vorhist. Denkmäl. im Einsichtal 92; Vorhist. Skulpturendenkmäler im Kanton Wallis 96; Bibliogr. d. schweizer. Balneologie u. Klimatotherapie 00; Beiträge z. Gesch. der Medizin u. der Pharmazie 01 II, Recherches archéol. à Genève et aux environs 01; Esquisses archéol. sur Genève et les environs 02; Pourquoi voit-on le soleil dans les armoiries genevoises? 03 u. m. a.

Reber, Franz v., Kunstw., UHonP., o. ThSchP., GehR., Dir. d. Staatsgalerie. München, Amalienstr. 24 II r. (Cham $^{10}/_{11}$ 34.) **B:** Gesch. d. Baukunst im Altertum 64 | 67 II; Kunstgesch. d. Altert. 61; Gesch. d. neueren dtsch. Kunst 76, 2. A. 84; Ruinen Roms u. d. Campagna, 2. A. 79; Kunstgesch. des MA. 85; Katalog der Gemäldeslg der älteren Pinakothek in München 86, 4. A. 94; Der karoling. Palastbau 91 | 92; Über d. Verhältn. d. mytsen. zum dor. Baustil 96; Die phryg. Felsendenkmäler 97; Kat. d. k. Galerie zu Augsburg 99; Kat. d. k. Galerie zu Burghausen 99. **H:** Klass. Bilderschatz (m. A. Bayersdorfer) 89 ff.; Klass. Skulpturenschatz (m. A. Bayersdorfer). **Ue:** Vitruvius, 10 Bücher über Architektur 65; Rooses, Gesch. der Malerschule Antwerpens 80. ( )

Reber, Joseph, ✠, ♛, ✆, Lit., Dr. phil., Dir. d. Lehrerseminn. Bamberg. (Landau $^{24}/_{3}$ 38.) **B:** Platon u. die Poesie 64; Geschichtswerk d. Florus 65; Pomponia 70; Die eth. Momente im erziehenden Unterrichte 77; Der dtsch. Ströme Huldigung 87; John Miltons essay of education 92; Comenius Sittenvorschriften 2c. 94 | 95; Comenius Entwurf der Naturkunde 96; Ein Blick auf Frankreichs Schulwesen 97; Die Jahrhundertfeier 00. ( )

Reber, Frl. Paula Margarete Jutta, ✆, Erz., Kritik, Reisebr., Volkstum, Biogr., ✓, **Ue:** EFI. München, Karlstr. 62 III l. (ebda $^{7}/_{5}$ 60.) **B:** Erinn. an d. Ges.-Aufführg d. Goetheschen „Faust" München, 2. A. 95.

Rechert, Emil, CC., ✆, ✓, Dr. jur., Hof- u. Gerichts-Advokat. Wien VII, Kircheng. 41. (ebda $^{24}/_{3}$ 68.) **B:** Ch. Baudelaire u. d. Modernen 95; Aus dem Skizzenbuch d. Flaneurs 96; Rauchringe 97; Das Leben ohne Schicksal 00.

Rechnitz, Alex., Künstlerbiogr., ✓, Red. Teplitz, Böhm., Stöhrstr. 1063. (Budapest $^{28}/_{6}$ 46.) **B:** Nach Paragraph 1 b. Zivil-Ehegesetzes 72; Die Macht der Liebe 02; G. m. b. H. 03; Die Ball-Pause 03; Das Geheimnis einer Frau 03.

Recke, Herbert, s. Hecker, Robert.

Reckentin, Otto, Hygiene, Stenogr., Red. Berlin SW, Charlottenstr. 96. (Schwerin, M. $^{6}/_{10}$ 66.)

Recknagel, Georg, ∩, Dialekt, ✆, Humor, ✠, Rektor, Dr. phil., Prf., Ob-Studien R. Augsburg, K. Realgymn. (Gersfeld $^{10}/_{4}$ 35.) **B:** Lamberts Photometrie 61; Thermometr. Versuche 63; Ebene Geometrie f. Schulen 71, 6. A. 02; Kompendium d. Experimentalphysik 76, 2. A. 88; Probe d. Rechnungsresultate mittels d. letzt. Quersumme 84; Die Wohnung (m. Emmerich) 94; Herzgeboppelte Dingelcher, rhein.-fränk. Hum. 01; Das Amtsgeheimnis, Lsp. 03.

Redelien, Frau Marie v. (Pf. M. v.

Stein), Hauswirtschaft, Staatsrätin, Red. der „Rigaschen Hausfrauenztg.". Riga, Gr. Schloßstr. 9. (Straßund 3/10 36.) **B:** Haus u. Herd 89, 4. A. 01. ()

Redenhall, E., s. Freudenthal, Emma.

Reder, Heinr. Ritt. v., ✠, Epos, Oberst a. D. München, Auguststr. 77 II. (Mellrichstadt 19/8 24.) **B:** Soldatenlieder von 2 dtsch. Offizieren 54; Ged. 59; Lieder v. G. Betzel 61; Bayerwald 61; Federzeichnungen 85; Wotans Heer 92; Rotes und blaues Blut 93; Lyr. Skizzenbuch 93; Soldatenlieder von drei deutsch. Offizieren 93; Mein Wanderbuch 96.

Redfield, Rich., s. Rothfeld, Richard.

Redlich, Erdm. Richard, BP., WB., PA., Politik, ✓, ✠. Berlin-Steglitz, Arndtstr. 1. (Sorau 5/12 52.) ()

Redlich, Joseph, Politik, Sozialw., Dr. jur., UDoz. Wien IX, Maximiliansplatz 12. (Göding 18/6 69.) **B:** Die engl. Lokalverwaltung 01. ()

Redlich, Karl Christ., Lessingforschung, Dr. phil., Schuldir. Hamburg. (7/10 32.)()

Redlich, Osw., ♛, Dr. phil., o. UP. Wien XIX, Pegag. 9. (Innsbruck 17/9 58.) **B:** Traditionsbüch. des Hochstiftes Brixen 86; Archivberichte aus Tirol (mit E. v. Ottenthal) 88/01 III; Eine Wiener Briefsammlg z. deutsch. Gesch. d. 13. Jahrh. 94; D. v. Schönherr, Lebensb. 98; Grillparzers Verhältnis zur Gesch. 01; Rud. v. Habsburg 03. **Neubearb:** Böhmer, Regesten d. Kaiserreichs 1273/1313 I 98.

Redlich, Otto Reinhard, ♛, Dr. phil., k. preuß. Archivar. Düsseldorf, Grafenberger Chaussee 137. (Hain bei Borna 15/2 64.) **B:** Reichstag von Nürnberg 1522 bis 23 87; Tageb. d. Leutn. A. Voßen 91; Anwesenheit Napol. I. in Düsseldorf 1811 92; Der Hofgarten zu Düsseldorf und der Schloßpark zu Benrath 93; Register zu Bd. I—XXX der Zeitschrift d. Bergischen Geschichtsvereins 01. ()

Redlich, Frau Pauline (Pf. P. Seemann), PA., Nov. Lugau b. Dobrilugk. (Brandenburg 29/6 51.) ()

Redwitz, Hans v., s. Redwitz, Thea v.

Redwitz, Frau Thea v. (Pf. Hans von Redwitz), maritime Skizzen. Berlin W, Bülowstr. 11 II. (Hildburghhusen 11/6 74.) ()

Rée, Paul Joh., Kunst♛, Dr. phil., Prof., Bibl. u. Sekr. am bayr. Gewerbemuseum. Nürnberg, Frommannstr. 17. (Hamburg 13/5 58.) **B:** P. Candid 85, kl. Ausg. 90; Wandergn durch d. alte Nürnberg 89; Nürnberg, Entwicklg s. Kunst bis z. Ausgange d. 18. Jahrh. 00; Modern, Der rechte Weg zu künstlerischem Leben 00; Grundlagen der kunstgew. Schönheit 02.

Reeb, Wilhelm, klass. Ψ, ♛, Dr., Obs.-Lehr. am Ostergymnasium. Mainz, Josefstr. 45. (Friedrichsdorf i. Taunus 29/6 66.)

B: Russische Geschichte 03. **H:** Curtius Rufus, Geschichte Alexanders d. Groß. (Schulausgabe) 02. *

Reeker, Herm., ♆, Dr. phil., Assistent am zoolog. u. anatom. Institut der Univ. Münster, W., Coerdestr. 1. (ebda 10/6 65.) **B:** Beiträge zur Cyklopie 98.

Reeth, L. van, s. Kohn, Joh. Karl.

Regel, Fritz, Dr. phil., ao. UP. Würzburg, Rückertstr. 13 a. (Schl. Tenneberg 17/1 53.) **B:** Entwicklg d. Ortschaft. im Thüringerwald 84; Landeskde v. Thür. 90, 2. A. 98; Thüringen, ein geogr. Handb. 92/96 III; Die wirtsch. u. industr. Verhältnisse Thür. 94; Thüringen, e. landeskdl. Grundriß 97; Kolumbien 99. **Mith:** Mitteil. d. Geogr. Gesellschaft für Thüringen zu Jena 82/98 XVII; Beitr. zur Landes- u. Volkskde d. Thür. Waldes 84/87 II; Bericht üb. d. neuere Lit. z. deutsch. Landeskde II 03.

Regensberg, Friedr. (Pf. Ernst Montanus), PA., ✓, Musik, ⚔, ⚙, Red. der Dtsch. Verlagsanstalt. Stuttgart, Paulinenstr. 18 III. (Münster 13/6 45.) **B:** Königgrätz 03; Von Dresden nach München-grätz 03; Custozza 04.

Regenstein, Charlotte (Pf. Alex. Römer), Roman, Nov. Hannover, Rumannstr. 4 I. (Schwerin 27/3 35.) **B:** Zur Stütze der Hausfrau 76; Still u. bewegt 80; Gräfin Sibylla, 2. A. 81; Frühling u. Hochsommer 82; Einer a. d. Masse 86; Mod. Kultur 89; Unter d. Purpur 90; Lüge ihres Lebens 90; Der Glücksjäger 92; Tante Jettes Pflegesöhne 93; Dem Irrlicht nach 93; Was ist Glück? 94; Eine Entführung 94; Licht u. Finsternis 96; Im Netz 97; Wer hat den Frieden? 97; Gesühnte Schuld 98; Am Ziel 99; Ebenbürtige Gefährten 99; Leidenschaft 99; Gerettet 99; Treue 01; D. Erlöserin, Erz. 03; Versuchung, R. 03. ()

Reginald, W. A., s. Blau, E.

Regner, J. B., Dialekt✠, Red. d. „Straubing. Tagbl." u. Hrsg. d. kultur-histor. Zeitsch. „D. Bayerwald". Straubing. (*)

Reh, Ludw., ♆, Dr. phil., Assistent am Naturhistor. Museum. Hamburg. (Duisburg 17/4 67.)

Rehbaum, Theob., ☉, Libretto, Musik, ✓, Musikdir. Wiesbaden, Weilstr. 11. (Berlin 8/8 35.)

Rehbein, Arthur (Pf. Atz vom Rhyn), ✠, ✓. Cöln a. Rh. (Remscheid 26/10 67.) **B:** Ged. 93; Klänge vom Schönnbrunn, G. 94; Neues v. Schönbrunn 95; Vor 100 Jahren u. heute 96; N. Ged. 97; Urkundenbuch d. Elgersburger Ritterschaft 99; Vom Kyffhäuser zur Wartburg 00; Momentaufnahmen, 2. A. 01; A. dem Sennelager u. a. Hum. 02.

Rehbein, H., ✠, Dr. jur., Reichsger. R. Leipzig, Kaiser Wilhelmstr. 51. (Berlin 19/12 33.) **B:** Allg. Dtsche Wechselordng 2c.,

6. A. 00; Entscheidgn des normal. Preuß. Ober-Tribunals auf dem Gebiete d. Zivilrechts 84/93 IV, 2. A. 96; Allg. Landrecht für die Preuß. Staaten, 5. A. 94; Das BGB. I. Allg. Teil 99. ()

Rehbein, Wilhelm, ✠, Düsseldorf. (Mühlheim a. Ruhr 28/10 30.) **B:** Geb., 2. A. 73; Patriot. Geb. 70; Der Weg zum Glück, Festsp. 93; Engelbert, Dr. 94; Cäcilie, Libr. 94; Heimwärts, Geb. 00.

Rehbinder, Graf Nikol. (Pf. Ottomar v. Balten), Reiselit., Kgl. Bibl. am Seminar f. orient. Sprachen. Berlin NW, Siegmundshof 14. (Hapsal 28/5 59.) ()

Rehburg, Fräul. Elise, ✿. Altona, Palmaille 5. (ebda 16/5 41.) **B:** Konrad, E. 88, 3. A. 00.

Rehfus, Carl (Pf. Oberländer), Jagd, Fabrikant. Kehl. (ebda 25/10 55.) **B:** Dressur u. Führg des Gebrauchshundes, 5. A. 03; Quer durch dtsche Jagdgründe, 2. A. 01; Durch norweg. Jagdgründe 99; Lehrprinz 00; Eine Jagdfahrt n. Ost-Afrika 02.

Rehm, Heinr., Mykologie, gerichtl. ✠, Dr. med., MedRat. Neufriedenheim-München XII. (Eberheim 20/10 28.) **B:** Ascomycetes Lojkani 82. **H:** Rabenhorst, Kryptogamenflora, Discomycetes Deutschl. 96; Ascomycetes exs. Nr. 1—1550.

Rehme, Paul, ⚖, Dr. jur., o. UP. Halle a. S., Lafontainestr. 2. (Görlitz 10/1 67.) **B:** Geschichtl. Entwickelg d. Haftung d. Reeders 91; D. Lübecker Ob.-Stadtbuch 95; Z. Gesch. d. Münch. Liegenschaftsrechtes 00; Gesch. d. Münch. Grundbuches 03.

Rehmke, Johs., ☙, Dr. phil., o. UP. Greifswald. (Elmshorn 1/2 48.) **B:** Philos. d. Weltschmerzes 76; Prinzip d. Katholizismus u. Protest. 79; Welt als Wahrnehmung u. Begriff 80; Pessimismus und Sittenlehre 82; Physiol. u. Kantianismus 83; Seelenfrage 91; Unsr. Gewißheit v. d. Außenwelt 92, 3. A. 94; Lehrb. d. allg. Psychologie 94; Bildung d. Gegenwart u. die Philos. 96; Grundriß der Gesch. der Philos. 96; Zur Lehre vom Gemüt 97; Außenwelt u. Innenwelt, Leib u. Seele 98; Trieb u. Wille 99; Gemüt u. Gemütsbildung 99; Der Schulherr 00; Die Seele d. Menschen 01; Wechselwirkung oder Parallelismus? 02; Die Erziehungsschule u. die Erkenntnisschule 03.

Rehorn, Karl W. A., dtsche Lit. ✍, Dr. phil., Dir. d. Elisabethensch. i. P. Frankfurt a. M., Fellnerstr. 8. (Ulmersbach 20/10 40.) **B:** Dtsche Sage von den Nibelungen i. d. dtschen Dichtg 76; Lessings Stellg z. Philos. d. Spinoza 76; D. dtsche Roman 90. **H:** Nibelun genlied, Auswahl f. Schulen 99.

Rehren, Ludmilla v., f. Heymer, Ludm.

? Reibstein, Eduard, ✍, Dr. phil., Volontär am Staatsarchiv. Hannover. (Stade 29/8 75.) **B:** Heinr. Borrath, Bürgermeister v. Danzig a. Hansischer Diplomat 00.

Reich, Amalie, f. Altmann-Reich.

Reich, Eduard, ✠, ☙, Religion, Sozialwiss., Dr. med., Dir. u. Vizepräs. d. L. C. Akademie, Priv.-Gel. Nieuport-Bains, Belgien, Villa des Chardons. (Sternberg in Moravia 6/3 36.) **B:** Gesch., Natur- und Gesundheitslehre des ehelichen Lebens 64; D. Hygiene, 2. A. 74; Studien über die Frauen 75; Ursachen d. Krankheiten, 2. A. 77; Studien über d. Volksseele, 2. A. 79; Beiträge z. Anthropologie u. Psychologie, 2. A. 79; Fortpflanzung u. Vermehrg des Menschen 80; Arbeit u. Lebensnot 81; Verhütg v. Krankheiten 82; Abhängigkeit der Zivilisation v. d. Persönlichkeit d. Menschen u. von der Befriedigung d. Lebensbedürfnisse 83 II; Erblichkeit d. Gebrechen des Menschen 83; Gesch. d. Seele 84; Emanzipation d. Frauen 84; Gelehrte u. Literaten 85; Gesittung u. Krankheit 89; Philos. Betrachtungen u. soz.-hyg. Studien 95/96 III; Berufsarbeit u. Gesittung 96; Die Entwickelg d. Religiosität u. d. Werk der Religion 96/98 II; Kriminalität und Altruismus 00 II u. v. a.

Reich, Emil, ☙, Ästhetik, Ethik, /, Dr. phil., UDoz. Wien II, Czerning. 7. (Koritschan, Mähr., 29/10 64.) **B:** Schopenhauer als Philos. d. Tragödie 88; G. B. Gravina 90; Grillparzers Kunstphilosophie 90; D. bürgerl. Kunst u. d. besitzlosen Volksklassen 92, 2. A. 94; H. Ibsens Dramen 94, 4. A. 03; Frz Grillparzers Dramen 94; Volkstümliche Universitätsbewegung 97; Kunst u. Moral 01.

Reichard, Frau Mea, Roman, ✿. Charlottenburg, Kantstr. 9 II. **B:** Andrée, sozialer R.; Vom Opernball u. a. Nn. 93; Reiche Töchter; Lady Mary, Sch.; Tilda Rogge, Sch.; Potsdamerstr. 128, P.; Um 5 Uhr, Lsp.; D. neue Dienstmädchen, Lsp. 95; Die Unzufriedenen, 2. A. 99; Tawas, d. Zar, Sch. 00. **Ue:** Mary Wood, Die Kokette, Kom.

Reichard, Paul. Charlottenburg, Kantstr. 9 II. (Neuwied, R., 2/12 54.) **B:** Emin Pascha 91, 2. A. 95; Deutsch-Ostafrika 92; H. Stanley 96.

Reichardt, Alex., klass. Ψ, Dr. phil., Bibliothekar an der kgl. öff. Bibliothek. Dresden-A., Blumenstr. 9. (Neudorf i. Erzgebirge 10/10 58.) ()

? Reichardt-Galli, Frau Lisa (Pf. Dr. Hans Liefal), ASW., /, **Ue:** I, Reisebeschr., Nov. Rom. (Kissingen 14/5 70.)

Reiche, Frau Laura (Pf. Leonore Frei), Roman. Berlin W, Bendlerstr. 35. (ebda 28/5 62.) **B:** Lebensflut, G. 99; D. neue Gott, R. 02; Wegwende, R. 03; Und sie bewegt sich doch, R. 03.

Reichel, Alex., ⚖, HonPrf., Abt.-Chef für Gesetzgebung u. Rechtspflege im eid-

gen. Justiz-Dep. Bern. **B**: Komment. z. Bundesgesetz üb. d. Organis. d. Bundesrechtspflege 96. **Bearb**: Dr. Leo Weber u. Dr. Alfred Bürklein, Bundesgesetz über Schuldbetreibung u. Konkurs, 2. A. 00.

Reichel, Curt, engl. u. franz. Ψ, Dr. phil., Ob-Lehrer. Breslau, Bahnhofstr. 23. (ebda $16|_6$ 67.) **H**: Souvestre, Au coin du feu 01; Hughes, Tom Brown's School-days 03. *

Reichel, Frl. Emilie, **Ue**: EFS. Berlin-Steglitz, Humboldtstr. 2 a. ()

Reichel, Frl. Emma (Pš. Edela Rüst), ✍, Roman, Nov., Skizzen, ✆. Berlin NW 21, Prinzwalkerstr. 4 IV r. (Königsberg i. Pr. $18|_{10}$.) **B**: Die beiden Doktoren, Lsp. 95; Das Interview, Lsp. 96; D. Anhöh-Straße, N. 01; Frauenherzen, N. 02; Die Baronesche, R. 02; Mammons Geleit, R. 03; D. Weib d. Andern, R. 03; Lilly Warbott, R. 04; Der Drang in die Ferne, R. 04; Die Atlas-Töchter, R. 04.

Reichel, Eugen (Pš. E. Leyden), BP., ♅, ✆, Nov., Krit., ✍, Hrsg. d. „Gottsched-Halle". Berlin-Schöneberg, Eisenacher Str. 77 III. (Königsberg $4|_{12}$ 53.) **B**: Geb., 3. A. 96; Schlichte Geb. 76/77; Antigone, Tr. 77; D. Eisbär, Lsp. 80; Zehn Jahre, D. 81; Andr. Rut, Tr. 84; Wer schrieb das „Novum Organon" von Francis Bacon? 86, 2. A. 03; Shakesp.-Lit. 86; Aus dem Leben, N. 87; Lebensbilder, N. 88; D. Ostpreußen in d. dtschen Lit. 92; D. Bildhauer, Sch. 97; Brüder und Schwestern, R. 98; Neues Glück, Lsp. 98; Die Meisterkrone, Dr. 99; Ein Gottsched-Denkmal 00; Kl. Gottsched-Denkmal 00; Gottsched 00; Gottsched, der Deutsche 01; Gottsched, e. Kämpfer f. Aufklärg u. Volksbildg 01; Kl. Gottsched-Wörterbuch 02. **H**: Gottscheds ges. Schriften; Kästners ausg. Sinngedichte; Hauffs ausg. Singedichte; Lichtenbergs ausg. Werke.

Reichel, Otto, ♐, ∩, Dr. phil., Prf. d. Landw.-Hochsch., Greg-K. Charlottenburg, Bismarckstr. 126 III. (Eisenspalten $25|_2$ 36.) **B**: Grundlagen der Arithmetik 86|91 II. ()

Reichel, Walther, allg. Sprachwissenschaft u. Stenographie, Dr. phil., Mitgl. d. Kgl. sächs. Stenogr. Instituts. Langebrück b. Dresden, Bergerstr. 9. (Dresden $4|_5$ 66.) **B**: Von d. deutschen Betonung 88; Sprachpsychologe. Studien 97; Entwurf e. dtschen Betonungslehre 99. *

Reichelt, Josef, DDeSchG., ✗, Dr. med., Arzt. Wien XVIII, Kreuzg. 6. (ebda $29|_4$ 72.)

Reichenau, Wilh. v., Naturw, Konservator des naturhistor. Mus. Mainz, kl. Weißg. 6. (Dillenburg $28|_7$ 47.) **B**: Abstammung der Vögel u. Vogelleben in d. oberbayr. Voralpen 76; Nester u. Eier d. Vögel 80; Monist. Philos. v. Spinoza bis auf unsere Tage 81; Bilder aus d. Naturleben 92; Mainzer Flora 00. [Grfn. Balesca.

Reichenbach, Mor. v., f. Bethusy-Huc,

Reichert, Benedikt Maria, (k.), Dom. Ordensgesch., Hrsg. d. „Monumenta Ord. Praed. Historica". Rom, Via Condotti 41. (Amorbach $9|_2$ 68.) **B**: Vitae Fratrum O. Praed. 96; Galvagni Chron. O. Praed. 97; Acta capitulorum generalium O. Praed. 98|03 VIII; Litterae encyclicae magistrorum gen. O. Praed. 00.

Reichesberg, Naum, ♖, Dr. jur., ao. UProf., Hrsg. d. „Schweiz. Blätter f. Wirtsch.- u. Sozialpolitik". Bern, Stockernweg 10. (Kremenetz $11|_2$ 67.) **B**: F. A. Lange als Nationalök. 92; Statistik u. Gesellschaftswissensch. 93; Sozialismus u. Anarchismus 95, 2. A. 95; A. Quételet 96; D. Arbeiterfrage sonst u. jetzt 97; D. Soziologie, d. soziale Frage u. d. Rechtssozialismus 98; Kampf geg. d. Arbeitslosigkeit in d. Schweiz 99; Wesen u. Ziele der mod. Arbeiterschutzgesetzgebung 99; Der internationale Arbeiterschutzkongreß in Paris 00. **H**: Handwörterbuch der Schweiz. Volkswirtschaft, Sozialpolitik u. Verwaltung 03 III.

Reichhardt, Rudolf, Volkskunde u. Kulturw, ev. Pfr. Rotta b. Kemberg, Bez. Halle. (Nordhausen $27|_{12}$ 59.) **B**: Die Grafschaft Hohenstein i. 16. u. 17. Jahrh. 99; Erinnerungen e. alt. Sago-Thüringers 00; Rübezahl, f. die Jug. bearb. 02; Deutsche Volkssagen 03.

Reichling, Dietr., (k.), W, Dr. phil., GP. Münster i. W. (Rustenhof b. Brakel $26|_2$ 45.) **B**: Murmellius 80; Ged. von Murmellius m. Übersetzung 81; Ortwin Gratius 84; Doctrinale Alexandri de Villa-Dei 93; Alexandri de Villa-Dei codd. mss. et libri impr. 94; Pädagog. Schriften d. Des. Erasmus übersetzt u. erl. 96; Die Reform d. Domschule zu Münster i. J. 1500 00. ()

Reichmann, Hans, DDeSchG., ♅, ✍, Bürgerschullehr. Brünn, Stefansg. 12. (Rosternitz $16|_5$ 76.) **B**: Poet. Flugblatt 01; Rieselrauschen, G. 02.

Reichner, f. Jochner, Klara.

Reicke, Emil, W, Dr. phil., Kustos a. d. Stadtbibl. u. d. städt. Archiv. Nürnberg, Meuschelstr. 55. (Königsberg i. Pr. $16|_1$ 65.) **B**: Gesch. d. Reichsstadt Nürnberg 96; D. Gelehrte in d. dtschen Vergangenh. 00; Lehrer u. Unterrichtswesen i. d. dtschen Vergangenh. 01. **Red**: Festzeitg f. d. XII. deutsche Bundesschießen in Nürnberg 97.

Reicke, Georg, BP., ♅, Roman, ✆, Dr. jur., RegR., II. Bürgermeist. Berlin W, Lützow-Ufer 1. (Königsberg i. Pr. $26|_{11}$ 63.) **B**: Winterfrühling, G. 01; D. grüne Huhn, R. 02; Im Spinnenwinkel, R. 03; Märtyrer, Dr. 03.

Reicke, Johs., ⁂, Dr. phil., Biblioth. a.

d. Kgl. UBibl. Göttingen. (Königsberg i. Pr. 7|3 61.) ()

Reicke, Rud., ⁂ (Kant), ♔, Dr. phil., ObBibliothⁿ. a. D., Prof., Red. d. „Altpreuß. Monatsschr." (m. E. Wichert). Berlin W, Lützow-Ufer 1. (Memel 5|2 25.) ()

Reifferscheid, Alexander, deutsche Ψ, Dr. phil., o. UProf., GRegR. Greifswald, Wiesenstr. 59, in d. akadem. Ferien: Ostseebad Lubmin, Villa Sibylla. (Bonn 2|6 47.) **B**: Fachschr. ()

Reigersberg, Hugo Carl Adolar Otto Graf v., Red., Lit.Kritik, Zeitgskorresp., **Ue**: EF. Newyork, 1624 Avenue A, zwischen 85. u. 86. Str.

Reim, R., ſ. Leppin, Rudolf.

Reimann, Carl, ⛨, Volkswohlfahrt, Lehrer. Dresden-N., Förstereistr. 20 II. (Siegendorf b. Liegnitz 25|5 57.) **B**: D. Liebe d. dtschen Volkes zu Wilh. I., G.; Wilh. II. u. ſ. Volkswohlbestrebgen; D. Pflege d. Heimats- u. Vaterlandsliebe; D. orthograph. Übgen in d. Volksschule; D. Nachahmgstrieb u. ſ. Behandlung durch Erzieher und Lehrer; Reform d. naturkundl. Unterr. nach Fr. Junge; Die Staatseinrichtungen.

Reimann, Heinr. (Pſ. Erich Reinhardt), Musik♫ u. -theorie, Dr. phil., Prf., Bibliothⁿ. a. d. k. Bibliothek. Charlottenburg, Knesebeckstr. 77. (Rengersdorf 14|3 50.) **B**: Quaest. metricae 75; Studien z. griech. Musikgesch. 82, 85; Disputat. de prosodiis nuper editae additamentum 86; Schumanns Leben u. Werke 87; J. Brahms 97, 2. A. 99; Musikal. Rückblicke 00 II; Händel u. Bach im Lichte evangel. Kirchenmusik 01; J. S. Bach 02. **H**: Ambros, Musikgesch., 3. A. 90 II; Das dtsche Lied, Slg dtsch. Volkslieder 91|93 IV; Internat. Volksliederbuch, Slg ausl. Volksl. 93 III; D. dtsche geistl. Lied von d. ältest. bis auf unsere Zeit 95 VI; Biogr. berühmter Musiker 97 XII. ()

Reimar, R., ſ. Glaser, Adolf.

Reimer, Edmund (Pſ. R. Sternberg), ✉, O. Sternberg, Nord-Mähren, Babitz. 30. (ebda 28|9 79.) *

Reimérdes, Ernst Edgar, ✉, O. Celle, Hannover, Poststr. 8. (Bentheim 21|7 75.) **B**: Klingende Akkorde 01; Schicksalskampf 03.*

Reimmichl, ſ. Rieger, Sebast.

Rein, Heinrich, ſ. Reinhofer, Hugo.

Rein, Johs. Just., ⚙, Kunstgewerbe, Dr. phil., o. UProf. Bonn, Buschstr. 63. (Nauenheim 27|1 35. **B**: Gegenwärtiger Stand d. Seidenbaues 68; Der Nakasendo 79; Japan 81|86 II; Geogr. u. naturwiss. Abhandlungen I 92; Asien in Scobels Geogr. Handbuch 99; Beiträge z. Kenntnis der span. Sierra Nevada 99.

Rein, Wilh., ⛨, Dr. phil., o. UProf., Hrsg. d. „Zeitschr. f. Philos. u. Pädag." Jena. (Eisenach 10|8 47.) **B**: Pädag. Studien 77|79, n. F. 80|93; Niemeyers Grundsätze d. Erziehung 78|79, 2. A. 82|83; Ottos pädag. Zeichenlehre 73, 3. A. 84, Theorie u. Praxis d. Volksschul-Unterr. 78|85, 7. A. 00|03 VIII; Leben Luthers 83; Lesebücher, 1. bis 4. Schuljahr 85|02; Slg hist. Ged. 85; Brzoska, Notwendigkeit u. Einrichtg pädag. Seminare a. d. Univ., 2. A. 87; Gesch. d. Zeichenunterrichts, 2. A. 88; Aus d. pädagog. U.-Semin. X Jena 88|03; System d. Pädag. im Grundriß 91, 3. A. 97; Am Ende d. Schulreform? 93; Z. Schulaufsichtsfrage 94; Encyklop. Handbuch d. Pädagogik 99 VIII, 2. A. 02; System d. Pädagogik I 02; Ethik u. Volkswirtschaft 03.

Reincke, O., ⚒, Reichsgerichtsrat a. D. Leipzig. **B**: Allg. Landrechtf. d. preuß. Staaten (mit H. Rehbein), 5. A. 94 IV; Deutsche Zivilprozeßordnung, 5. A. 04.

Reindl, Georg, popul. geographische u. geolog. Aufsätze, Postadjunkt. München, Gabelsbergerstr. 53 IV r. (ebda 13|8 76). *

Reinecke, Adolf, /, Hrsg. d. „Heimdall". Berlin W, Eisenacherstr. 115. (ebda 13|6 61.) **B**: Verdeutschgs-Wörterbuch d. Kunst- u. Geschäftssprache d. deutschen Buchh. u. d. verw. Gebiete 86; Nachteile u. Mißstände d. Fremdwörterei 88; Mitteil. d. Deutsch. Sprachvereins 90—94; Mitteil. d. Allgem. Deutschen Schriftvereins 90—96; Kleiner dtsch-völk. Leitf. 01; Dtsche Wiedergeburt 01.

Reinecke, Carl, Musik, Dr. phil. h. c., Prf. Leipzig, Querstr. 14. (Altona 23|6 24.) **B**: Was sollen wir spielen? 86; Aphorismen über die Kunst zum Gesang zu begleiten 90; Z. Wiederbelebung d. Mozartschen Klavierkonzerte 91; Die Beethovenschen Klaviersonaten; Ratschläge u. Winke f. d. musikal. Jugend 99; Und manche liebe Schatten steigen auf 00.

Reinecke, Franz, Naturwiss., Kolonialwirtsch. (Samoa), Dr. phil., Red. an d. „Schles. Ztg". Breslau 13, Viktoriastr. 94. (Raaß 30|8 66.) **B**: Die Knospenlage d. Kompositen 91; D. Pflanze 99; Samoa 02; D. wirtschaftl. Entwicklung Samoas 02.

Reinecke, Wilh., Dr. phil., ♔, Stadtarchivar. Lüneburg. (Göttingen 6|11 66.) **B**: Gesch. d. Stadt Cambrai 96; Lüneburgs ält. Stadtbuch u. Verfestungsregister 03.

Reineke, ſ. Fuchs, Wilhelm.

Reinelt, Emanuel, ⛨, BürgerschDir. Reichenberg, Böhmen. (Seesitz 45.) **B**: Lesebuch f. Volksſch.; Leseb. f. Bürgersch.; Sprachbuch f. Volksſch.

Reinelt, Joh. (Philo vom Walde), ✉, /, O, Dialektdichter, Lehr. Breslau X, Michaelisstr. 62 II. (Kreuzendorf 8|8 58.) ()

Reiners, Adam (Pſ. Dr. Purior), (k.), USch., ♔, ⚙, Liturg., kath. Pfr. Luxemburg. (Clerf 10|11 49.) **B**: Tropen, Prosen, Präfationsgesänge des feierl. Hochamtes

im MA. 84; Die Pflanze als Symbol und Schmuck im Heiligtume 86 u. v. a.

Reinfels, Hans v., z. Janusz kiewicz, H. v.

Reinfried, Karl, (k.), ♛, Pfr. Moos, Baden. (Bühl [26]/4 42.) **B:** D. alte u. d. neue Pfarrkirche zu Bühl 76; Stadt Bühl 77; Gesch. der Abtei Schwarzach 89/92 II.

Reinhard, Frl. Lina, (k.), Opern- u. Konzertberichte, **/**, **Ue:** E. Gotha, Schützenallee 20. (ebda [12]/4 29.)

Reinhardstöttner, Karl von, roman. Gramm. u. Lit♛, **F**, Dr. phil., ThSch.-HonP. München, Pappenheimstr. 17. (ebda [26]/3 47.) **H:** resp. **B:** Camoens Lusiaden, krit. Ausg. 74; Camoens 77; Ital. u. portug. Gramm.; Antike Klassiker in ihrem Einflusse auf die mod. Lit., I. Plautus 86; Sig spam. u. port. Neudrucke 15. u. 16. Jh. I; Jahrb. f. Münchener Gesch. 87/90; Bayr. Bibliothek 89 XXX; Aufsätze u. Abhdlgen 87; Hist. do Santo Graal, Wienerhdschr. 1594, 87; Forsch. z. Kultur- u. Lit. Gesch. Bay. 93/03 XI; B. Bayerwalde, Erz. 97/99 III. **Ue:** Bartoli, Gesch. d. ital. Lit. 81/83; Negri, D. Politik d. Altert. 82 I; Casati, Zehn Jahre in Äquatoria 90 II.

Reinhardt, August v., GenMaj. a. D. Cannstatt, Uhlandstr. 6. (Schömberg, Württ., [7]/10 27.) **B:** Auf den Lebensweg 81; Offener Brief über die Ziele der Freimaurerei 93; Judenfrage u. Freimaurerbund 94; Johannisblüten, G. 95.

Reinhardt, Erich, f. Reimann, Heinr.

Reinhardt, Heinr. (k.), ♛, o. UP. Freiburg, Schweiz, Romontstr. 30. (Olten, Schweiz, [10]/12 55.) **B:** J. Schiffmann 86; Schweizergesch. Forschungen in span. Archiven u. Bibliotheken 00. **H:** Korresp. v. Alf. u. Girol. Casati 94.

Reinhardt, Leopold, klass. Ψ, Dr., Prof., GDir. Wohlau i. Schles. (Greifswald [18]/2 50.) **B:** De retractatis fabulis Plautinis 72; Interpolationen im 1. Buch von Ciceros Offizien 85; Die Quellen von Ciceros Schrift de deorum natura 88; Untersuchgn über Ciceros Offizien 93; Bemerkgn zu Ciceros Rede für Plancius 03. **H:** M. Tulli Ciceronis oratio pro Plancio (für den Schulgebr.) 02. *

Reinhardt, Paul, f. Rheinhardt, P. G.

Reinhofer, Hugo (Pf. Heinrich Rein), **/**, Dorfgesch., Red. b. „Bauernbündler". Graz, Hauptplatz 14 II. (Trient [11]/3 66.) **B:** Agrar. Feldpredigten 02; Leere Ausreden 03.

Reinhofer, J., f. Reuper, Jul.

Reinhold, Georg, kathol. Dogmatik u. Apologetik, D., Dr. phil., o. UP. Wien VIII, Maria Treug. 5. (Altenteich [29]/4 61.) **B:** Ortl. Gegenw. Christi in d. Eucharistie d. hl. Thomas v. Aquin 93; Streitfrage über die phys. oder moral. Wirksamkeit d. Sakramente 99; Wesen d. Christentums 01; Welt als Führerin z. Gottheit 02; Gottesbeweise u. ihr neuester Gegner 02.

Reinhold, Siegfr., f. Zapf, Georg.

Reinicke, Max, ♛, ◉, ✉, **/**, Plauen i. V., Neundorferstr. 86 III. (Freiberg [14]/5 56.)

Reiniger, Max (Pf. Alfons Mark), Herbart-Zillersche **F**, Lehrer. Druxberge, Prov. Sachs. (Dahme, Mark [30]/6 79.) **B:** Streitfragen des Religionsunterrichts im 1. Schuljahr 03; Pädagog. Abhandlgn u. Vortr. I 04. *

Reinisch, Leo, Ψ, Dr. phil., o. UP., HofR. Wien VIII, Feldg. 3. (Ofterwitz [26]/10 32.) **B:** D. Name Ägypt. bei Semiten u. Griechen 59, in d. Pharaonenzeit 61; Grabinschr. des Priesters Ptahemwa 63, d. Hierogrammaten Schai 64; Ägypt. Denkmäler in Miramar 65; Zweisprach. Inschr. v. Tanis 66; Ägypt. Chrestomathie 70/72; Einheitl. Ursprung d. Sprachen der alten Welt 73; Gramm. u. Wörterb. der Barea-Sprache 74; Ägypt. Priestert. u. Ausbildg d. Lehre v. d. Einheit Gottes 78; Gramm. d. Saho-Spr. 78; Nuba-Spr. 76; Sprache d. Irob-Saho 69; Kunama-Spr. 81, 90; Gramm. d. Bilin-Spr. 82; Texte d. Bilin-Spr. 83; D. Chamir-Spr. 84; Quara-Spr. 85; Afar-Spr. 86; Wörterb. d. Bilin-Spr. 87; Kafa-Spr. 88; Texte d. Saho-Spr. 88; Wörterb. d. Saho-Spr. 90; Das Zahlwort vier u. neun in den chamitisch-semit. Sprachen 91; The Gospel of Mark in the Bilin or Bogos language 83; The Gospel of Mark in the Quara or Falasha language 85; Bedauye-Spr. in NO-Afrika 93; Wörterb. d. Bedauye-Spr. 95; Blick auf Ägypten u. Abessinien 96; A. W. Schleichers Somali-Texte 00; Somali-Spr.: I. Texte 00, II. Wörterb. 02, III. Gramm. 03; Dschäbärti-Dialekt d. Somali-Spr. 04.

Reinke, Johs., ✍, Essays, Dr. phil., o. UP., GRegR., Mitgl. d. Pr. HH. Kiel, Düsternbrook 17. (Ziethen [3]/2 49.) **B:** Morphol. og. Abhandlungen 72; Lehrb. d. Botanik 80; Atlas d. tsch. Meeresalgen 89; Die Welt als Tat 99; Einleitg in die theoret. Biologie 01. ()

Reinke, Steph., Naturw., **/**, **F**, Sem.-Lehrer. Münster i. W., Coerdestr. 119. (Bekkum [27]/5 63.) **B:** Wandergn in Gottes Natur 95, 2. A. 04. [Wilhelm.

Reinmar vom Rheine, f. Schirmer,

Reinsberger, C., f. Briefe, Ernst.

Reinsburg, Ab., f. Mießler, Adolf.

Reinwald, Leonh., ✆, Kompon. Hannover, Bödekerstr. 9. (ebda [8]/12 65.) **B:** Die beiden Spione, Optte 94.

Reinwarth, Julius, Belletr., Schriftl. d. „Erzgebirgs-Ztg.", Bibl. im Verein f. Gesch. d. Dtschen in Böhm. Prag-Weinberge, Manesg. 1059. (Gottesgab [24]/5 67.) **B:** Anton Gorn 02. **H:** Friedr. Bach, G. 00.

Reisch, Emil, antike Kunst- u. Kult♛,

Dr. phil., o. UP. Wien, Univers. (ebda $^{28}/_{9}$ 63.) **B:** De musicis Graecorum certaminibus 85; Griech. Weihgeschenke 90; (m. Helbig): Führer durch d. Antikensign Roms 91 II, 2. A. 99; (mit Dörpfeld): Das griech. Theater 96; (m. C. Schenkl): Philostrati min. Imagines et Callistrati Descriptiones 01. ()

Reischle, Max, †, D., o. UP. Halle a. S., Lafontainestr. 32. (Wien $^{18}/_{6}$ 58.) **B:** Ein Wort z. Kontroverse üb. d. Mystik in der Theol. 86; Frage nach dem Wesen der Relig. 89; Christent. u. Entwicklgsgedanke 98; Werturteile u. Glaubensurt. 00; Christl. Glaubenslehre 02. **H:** Hagenbachs Enzykl. u. Methodol. d. theol. Wiss. 89.

Reiser, Aug. (Pf. auch A. R. Puch), 𝒻, Musikw., Musikdir., Priv. Haigerloch, Hohenzollern. (Sammertingen $^{19}/_{1}$ 40.) **B:** Lorelei, 26. A.; Troubadour, 5. A.; Liederkranz aus Schwaben; Univ. Kavierschule, n. bearb.; Reform-Klavierschule, 2. A.

Reiser, Karl A., Sagen- u. Volkskde, Dr. phil., kgl. Prf. München, Liebigstr. 16 III. (Kornau $^{18}/_{4}$ 53.) **B:** Führer durch Hindelang u. d. Allgäu 93, 2. A. 97; Sagen, Gebräuche u. Sprichwörter des Allgäus 94/01 III. ()

Reisert, Karl, (k.), Ψ, Dr. phil., GP. Würzburg, Franzludwigstr. $7^1/_2$. (Alzenau, B., $^{8}/_{6}$ 57.) **B:** Zur Attraktion des Relativsatzes in der att. Prosa 88; Zum deutschen Unterr. in den beiden unteren Gymnasialkl. 90; Statist. Jahrb. d. human. u. techn. Unterrichtsanst. Bayerns 91 f. II; Taschenb. für Lehrer an höh. Unterrichtsanstalt. 88, 15. Jahrg. 03; Dtsch. Kommersbuch, hist.-krit. Ausg. 96, 2. A. 99; Dtsche Lieder, Klavierausg. d. Dtsch. Kommersb. 00; Kleiner Liederschatz f. d. dtsche Jugend 01, 2. A. 02; Liederb. f. d. dtsche Volk 02; Lehr- u. Übungsb. der Gabelsbergerschen Stenographie: I Verkehrsschrift 03, II Redeschrift 03.

Reishaus, Theodor, A, Dr. phil., Prf. u. Konrektor a. D. Stralsund, Knieperstr. 6. **B:** Vorschule zur Geom. 79; Briefe aus Norwegen 85; Wallenstein u. d. Belagerung v. Stralsund 87; Glaube, Liebe, Hoffnung 87; D. Seele des Menschen 90; Gerdas Hochzeit 92; Beweis d. Parallelensatzes 94; Lied von Lambert Steinwich 94; Drei Kaiser 95; Über Nietzsches Also sprach Zarathustra 01. ()

Reismann-Grone, Th., 🖋, 🖃, ℞, Dr. phil., Besitzer, Drucker u. Hrsg. d. „Rhein.-Westf. Ztg". Essen a. R. ($^{30}/_{9}$ 63.) **B:** Gesch. d. Grafsch. Tekeneburg 90; Arbeitseinstellung auf d. Kohlengruben Durhams 92; Bergarbeiterbewegung d. niederrhein.-westf. Zechen 90/93; D. wirtschaftl. Gemeinschaft 93; Kohlenkartelle 94; D. dtsch. Reichshäfen u. d. Zollbündnis m. d. Niederlanden 99; Die slav. Gefahr in d. Ostmark 99.

Reisner-Cepinsky, Victor Frhr. v., ♂, Nov., Roman, Hrsg. d. „Fröhliche Kunst". Berlin W, Neue Winterfeldtstr. 1. (Esset, Slavon., $^{21}/_{11}$ 60.) **B:** Juraj Dragutinowitsch, R. 96; Feudalherren, Sittensp. 97; Herrenrecht, R. 1 97; Ehrenräuber, R. 98; Otmica, R. 98; Nazarener, R. 98; Rittmeister Hartring, Sch. 98; Ein angenehmes Erbe, R. 99; Komödianten-Ehe, Lsp. 00; Die Unschuld, R. 01; Heißer Boden, R. 01; Slavon. Dorfgesch. 02; Mama Leichtsinn, R. 03. **Ue:** Boccaccio 00; Casanova 01; Mysterien von Paris 01.

Reiß, Jos. (Pf. Freund d. Wahrheit), (k.), Volksschr., 🖋, 🖃, Red. d. „Schwarzwälder Volksfreund". Rottweil. (Abtsgmünd $^{16}/_{10}$ 68.) **B:** D. Jesuit kommt, 3. A. 92; Jesuiten u. Jesuitenschulen 94. ()

Reiß, Wilhelm, ⊕, Dr. phil., GReg. Schloß Königs, Thür. (Mannheim 38.) **B:** (m. Stübel): Schriften üb. Erdkde; Totenfeld v. Ancona in Peru 84 f.; (m. demf.): Reisen in Süd-Amerika; Geolog. Studien in Kolombia 92/99 III; Hochgeb. in Ecuador 92/01 II.

Reissenberger, Karl, Lit🖋, siebenbürg. Landeskde, Dr. phil., Staatsoberrealsch.-Dir. Bielitz, Österr.-Schl. (Hermannstadt $^{21}/_{2}$ 49.) **B:** Hartmanns Rede v. Glauben 71; Z. Krone Heinrichs v. d. Türlin 79; Bilder aus d. Vergangenh. d. Siebenbürg. Sachsen 79; Siebenbürgen in Wort u. Bild 81; Reinhart Fuchs 86; Goethes Reineke 89; Des hundes nôt 93.

Reissert, Osw., Dr. phil., ObLehr. Hannover, Schatzkamp 31. (Fülme $^{26}/_{8}$ 61.) **B:** Syntakt. Behandl. d. zehnsilb. Verses im Alexius- u. Rolandsliede 84; Höher Mädchensch. 86; Notstand d. höh. Mädchensch. 87; Otto mit d. Barte 92; Däumling 92; Hannov. Tourist 97, 10. A. 04.

Reiswitz, Willy Frhr. v. (Pf. W. Heinrich; W. v. Grabowka; Sagitta), PA., 🖃, 𝒻, Politik, Gen.-Sekr. des Arbeitgeber-Verbandes, Chefred. d. „Deutsch. Arbeitgeberzeitg". Hamburg-Altona. (Danzig $^{11}/_{9}$ 59.) **B:** Feder u. Degen, R. 89; D. Kampf um die Liebe 99; Heitere Gesellen 02; Ich hatt' einen Kameraden 02; La canny 02; Dtsche Industrie u. d. Arbeitsnachweis 02.

Reiter, Moritz, ⊕, Dr. med. et phil., Berlin O 34, Rigaerstr. 138, II. Port., 2 Tr. (Rauschwitz $^{6}/_{12}$ 42.) **B:** D. Orgel 80 f.

Reiter, Siegfried, klass. Ψ, Dr. phil., UDoz. a. d. dtschen Univ., k. k. GP. Prag, Kgl. Weinberge 916. (Neu-Raußnitz $^{12}/_{2}$ 63.) **B:** De syllabarum in trisemam longitudinem productarum usu Aeschyleo et Sophocleo 89; Drei- u. vierzeit. Längen b. Euripides 93; D. Abschiedsrede der Antigone 98; Euripides, Iphigenia auf Tauris, m. Erläut. f. d. Privatlektüre

00; Zur Etymologie von elementum 00; Textkritisches zu Ciceros Orator, Noch einmal elementum 03.

Reitler, Marzellin Adalbert (Pf. Emil Arter), ⊙, Eisenbahnlit., Sozialreform, Eisenbahnbetr. Dir. Wien I, Dorotheerg. 6. (Prag $^{17}/_{6}$ 38.) **B:** Aglaja, Sch. 77; Art. V der Dienstordng, Dr. 77; Pikante Enthüllungen, Sch. 77; Damenwahl, Lsp. 79; Duelle, Sch. 80; Wer war's, Schw. 81; D. Senektus oder Mod. Versicherungsanstalten, Sch. 82; Ich oder Du, Sch. 82; Stadtrat Donning, Lsp. 83; Rich. Solingen, Sch. 83; Prof. Rombachs Ehrentag, Lsp. 83; Familie Rodemann 84; S. Fehltritt, Lsp. 84; D. Vater d. Medea, Lsp. 85; Ihr Mittel, Lsp. 85; Marion, Lsp. 86; Gold. Mittelstr., Lsp. 88; Papa Noltes Ideen, Schw. 92; Linderung menschl. Elends 95; D. neue Verein, hum.-sozialer Erz. 96; Der Bauernfeind, Volksop. 96; Die Stellvertreterin, Vst. 98; Der wilde Klub, P. 98; Hedwigs Verlobung, Schw. 99; Die Mormonenbraut, kom. Singsp. 00; Fräulein Medea, Optte 03.

Reitterer, Frz. X. (Pf. Franz v. Friedberg, Fritz Rohrer, Gabriel von Stein, Franz Baumgartner u. s. w.), DDeSchG., Nov., ⊙, Journalist, Eigent., Hrsg. u. Red. d. „Dorfboten" u. d. „Südböhmisch. Volksztg". Budweis, Böhm. (Friedberg, Steierm., $^{21}/_{9}$ 68.) **B:** D'Hausnoda, Schw. 90; D. Winkelschreiber, Char.-B. 90; Andr. Hofer, Tr. 91; Der Schriftsteller, Sch. 92; Meine tote Frau, R. 96; Durch Liebe zum Siege, Erz. 96; Bauern, seid einig! Ein Mahnwort 98; Auf zur Tat, 2. A. 99; Wohin mit Österreich? Eine zeitgem. Frage 99; Brauchen wir e. eigene Bauernpartei? 00; D. neuen Reichsratsabgeordn. u. ihre Gegenkandidat. 02; Leo Scheller, Sch. 03.

Reitterer, Theodor, DDeSchG., Engl. Sprache u. Lit., Dr. phil., k. k. Realsch.-P. Wien VIII, Laudong. 57. (ebda $^{5}/_{1}$ 69.) **B:** Leben u. Werke Peter Pindars 00.

Reitzenstein, Frl. Editha Freiin v. (Pf. Sapphohiepholdt), DSch., ♆, Ballade, Lrik. ⁄, **Ue:** EF. Berlin W 30, Maaßenstr. 14, H. r. II. (Schloß Schwarzenstein in Ob.-Franken $^{9}/_{11}$ 50.)

Reitzenstein, Rich., klass. Ψ, Dr. phil., o. UP. Straßburg, E., Spach-Allee 7. (Breslau $^{2}/_{4}$ 61.) **B:** De scriptorum rei rusticae qui intercedunt inter Catonem et Columellam libris deperditis 84; Verrianische Forschgen 86; Supplementa ad Procli commentar. 89; Epigramm u. Skolion 93; Gesch. d. griech. Etymologika 97; M. Terentius Varro und Johannes Mauropus von Euchaita 01; Zwei relig.-gesch. Fragen nach ungedruckten griech. Texten d. Straßb. Bibliothek 01; Poimandres, Studien z. griech.-ägypt. u. frühchristl. Lit. 04.()

Reizenhofen, E. v., s. Fajkmajer, Elise.

Rekittke, Frl. Helene, ASV., ♆. Penzken b. Muschaken, Ostpr. (ebda $^{8}/_{6}$ 77.) **B:** Das Leben gab's, G. 02.

Reko, Victor A., DOeSch., ♆, Ψ, Kritik. Wien II, Klangg. 3. (ebda $^{5}/_{8}$ 80.) **B:** Z. Renaissance d. Epos 03; Prinzessin Seele 04.

Relda, Max, s. Adler, Max.

Reling, Herm., ♆, Dirig. d. kgl. Präparand.-Anst. Wandersleben b. Erfurt. (Aschersleben $^{15}/_{12}$ 53.) **B:** Unsere Pflanzen nach ihren dtsch. Volksnamen 82, 4. A. 04; Gebiet der drei Gleichen 96; Anstandsbüchlein 97; Aus d. Gebiet der drei Gleichen, G. 00, 2. A. 03; Vorbereitgen zu den bibl. Gesch. 00, 2. A. 03; Deutsches Lesebuch f. Lehrerbildungsanstalten (m. Girardet u. Puls) I/II 03.

Rells, Edm. W., s. Dessoir, Max.

Rellstab, Ludwig, Elektrotechnik, Dr. phil., Elektrophysiker d. A.-G. Mix und Genest, Berlin. Berlin-Schöneberg, Neue Culmstr. 5 a. (Kiel $^{14}/_{7}$ 73.) **B:** Das Fernsprechwesen 02; Die elektrische Telegraphie 03. *

Rellüm, s. Müller, Ludw. Joh.

Relly, E., s. Allesch, Elly.

Relßeck, Richard, s. Keßler, Rich.

Rembert, Karl, ♛, Dr. phil., ObLehr. Crefeld. (Bankau b. Herne $^{8}/_{1}$ 68.) **B:** Die Wiedertäufer 93; Die Wiedertäufer i. Herzogt. Jülich 99. (*) [Kurt.

Rembrandt, K., s. Geißler, Friedr. J.

Remer, Paul, BP., Kritik, Nov., ♆, Dr. phil. Berlin-Steglitz, Arndtstr. 34. (Godow b. Waren $^{16}/_{6}$ 67.) **B:** D. freien Rhythmen in Heines Nordseebild. 89; Unterm Regenbogen 94, 2. A. 02; Unt. fremder Sonne 96; Th. Storm als nordd. Dichter 97; Frau Sonne 97; Johanneskind 99; D. Buch d. Sehnsucht 00; Osterglocken 01.

Remling, Konrad, ⊙, Roman. Berlin SW 29, Kloedenstr. 8 I. (ebda $^{24}/_{6}$ 76.) *

Remmo, L., s. Ommerborn, Karl.

Remy, Nahida, s. Lazarus, Nahida Ruth.

Renate, s. Delannoy, René Marco.

Renatus, Joh., s. Wagner, Johs. Andr. Frhr. v.

Renaud, Th. (Pf. Theodor Vulpinus), ♆, **Ue:** FL, Reg.- u. SchulR. Colmar. (Erlangen $^{6}/_{2}$ 44.) **B:** Zeitged. 71; Basseldang 77; Carmina faceta 80; Vivamus 82; Fridericus redivivus 86; Franz.-dtsches Liederbuch 86; Catull, Properz, Tibull 89; Gunthers Ligurinus 89; D. Hauschronik K. Pellikan v. Rufach 92; J. Fabricius Montanus 94; F. Kappler 96; Auslese (Lieder, Bilder u. Sprüche) 00. ()

René, E., s. Druskowitz, Helene v.

René, Gaston, s. Schäßler-Perasini.

Renk, Anton, Nov., ♆, ⊙. Innsbruck, Wilten, Templstr. 5. (ebda $^{10}/_{9}$ 71.) **B:** Ranken, G. 94; Küsse, N. 95; Die Schnee-

königin, Dr. 96; Ins neue Land, Dr. 96; Im oberst. Inntal, kulturgesch. Monogr.; Von der Feirtigschuel bis z. Hoachzetroas, Sk. 99; Ein Narr, R. 97. Pax vobiscum (m. K. Newesely), G. u. R. 97; Unt. zwei Sonnen. Notturno, R. 99; Tod in den Alpen, kulturgesch. St. 00; Tiroler und Buren, D. 01; Über den Firnen — unter d. Sternen, G. 01; Schönruh, Monogr. 04.

Renker, Felix, ✆, ✠, Humor. Dresden-Striesen, Wartburgstr. 31. (Leipzig $^{2}/_{12}$ 67.) **B:** Frau Kanzleirätin, Lsp. 95; Freie Turner, Lsp. 95; Dichter u. Schwiegermutter, Lsp. 95; Um schnöd. Mammon, Sch. 96, 2. A. 99; Verlobung vor dem Feinde, Lsp. 97; Kuriert, Lsp. 98; D. zweite Frau, Sch. 98; D. letzte Postillon, Bst. 98; Wo ist das Kind? Lsp. 99; Mietzis Entführung, Schw. 99; Eine krit. Gesch., Schw. 00; D. Rehkeule, Schw. 00; Ein verhängnisv. Telegramm, Schw. 00; Eifersucht u. Ansichtskarten 00; D. falsche Baron, Lsp. 01; Nur auf Besuch, Schw. 01; Jung Wilibald, hum. Erz. in Versen 02; Der Trotzkopf, Lsp. 02; Das gewonnene Automobil, Lsp. 03; Der Geheimschreib., Lsp. 03; S. Stellvertreter, Schw. 03.

Renn, Amilian, (k.), Ψ, Bibliogr., ✠, Dr. phil., GB. Landshut. (Imst, Tirol $^{2}/_{8}$ 51.) **B:** D. griech. Eigennamen b. Martial 89; IV., V., VI. Bayr. Programm-Verzeichn. 90, 96 u. 03.

Renneberg, Aug., Volksch.-Rekt. Mühlhausen in Thür., Wanfriederstr. 17. (Münster $^{13}/_{12}$ 25.) **B:** Blicke in die Weltgesch. 65, 5. A. 83; Leitfaden für Gesch.-Unterricht 65, 6. A. 91; Lehrb. d. Erdkunde 72; Grundriß d. Erdkunde 71, 2. A. 90.

Rennecke, Frl. Pauline (Pf. P. v. Wickerode). Rostock, Friedr. Franz-Str. 58a. **B:** Schulgenoss. od. versch. Vaterunser 88; Die Liebe bessert 00; D. kl. Versorger 00.

Renner, Gustav, ✠, Nov. Berlin-Wilmersdorf, Preußische Str. 8. (Freiburg i. Schl. $^{17}/_{10}$ 66.) **B:** Geb. 96; Neue Geb. 98; Ahasver, D. 02.

Renner, Heinrich, CC., Politik, ✓, ⊕. Berlin-Großlichterfelde, Zehlendorferstr. 3 A. (Neumarkt, Schles. $^{15}/_{9}$ 49.) **B:** Dch Bosnien u. d. Herzegowina kreuz u. quer 96, 2. A. 97; Uzdnh Erceg-Bosne 00.

Renner, Ludwig, Musik- und Theaterrefer., Komponist, ✓-Red. d. „Berl. Ztg“. Berlin W, Kaiserallee 221 I. (Hamburg $^{1}/_{10}$ 68.) ()

Rennert, Karl, BP., Politik, ✓, Dr. phil., Vertr. d. „Weser-Ztg“. Berlin SW, Zimmerstr. 96. (Weißenfels $^{1}/_{10}$ 51.)

Renorga, s. Groner, Auguste.

Rentz, Alfr. Frhr. v., ✓, Krit., Feuillet.-Red. d. „Schles. Ztg.“. Breslau IX, Fiedlerstr. 14 II. (ebda $^{1}/_{10}$ 58.) **B:** Aus dem ersten Jahrh. der Schles. Provinziallessource 1800—1900.

Rentz, Marga Freifrau v., BB., Nov., Kritik f. Jugendlit. Breslau IX, Fiedlerstr. 14 II. (Schreiberhau $^{28}/_{4}$ 71.)

Renz, B., s. Behrens, Hugo.

Renz, Frl. B. Clara, Ethnogr., Hrsgin der „Völkerschau“, Dr. phil. München, Theresienstr. 66. (Altenstadt $^{12}/_{12}$ 63.) **B:** Eine schwäb. Philosophin diesseits u. jenseits d. Ozeans 00; Liebe b. Naturvölkern 01. **Ue:** ins Engl.: Hetzel, Geschichte für arme Menschen 01.

Renz, Franz Ser., (k.), ✝ (Dogmatik), D., o. ö. UProf. Münster i. W., Langenstr. 3. (Altenstadt a. Iller $^{3}/_{10}$ 60.) **B:** Opfercharakter der Eucharistie nach d. Lehre d. Väter d. ersten 3 Jahrh. 92; Geschichte des Meßopferbegriffs 01 u. 02.

Renz, L. O., s. Lorenz, Maria.

Repler, C. A., s. Ruempler, Alex.

Resa, T., s. Gröbe, Therese.

Resch, Alfred, ✝, Dogmatik, neutest. Schriftforschg, Kirchen R., D. Klosterlausnitz. (Greiz $^{21}/_{4}$ 35.) **B:** Lutherische Rechtfertigungslehre 68; Formalprinzip d. Protestantismus 76; Agrapha, Außerkanonische Evangelienfragmente 89; Außerkanon. Paralleltexte zu d. Evangelien 92-96; Kindheitsevangelium 97; Logia Jesu 98; Das lutherische Einigungswerk 02; Der Paulinismus u. d. Logia Jesu 04.

Resch, Frau Helene, s. Lincke-Resch.

Reschif, s. Fischer, Karl Wilh. Th.

Resée, Alfons de, ✓, Erz., ✠, Roman, Chefred. der „Königsberger N. Nachr.“ Königsberg, Pr., Kollegienstr. 3. (Neustadt, b. Danzig, $^{25}/_{11}$ 67.) **B:** Mütterchens Lieb, Erz. 96; Seine Rettungsmed., Gesch. 97; Die Gundel aus der Mühle u. a. Erz. 98; Wegblüten, G. I 98, II 02. ()

Reß, Rob., ✠, Berlin W, Hohenstaufenstr. 26. (Prag $^{2}/_{8}$ 71.) **B:** Farben, G. 99.

Ressel, Anton Franz, (k.), Kultur- u. Lokal-✍., Lehrer. Voigtsbach, b. Reichenberg, Böhmen. (Rückersdorf b. Friedland i. B. $^{28}/_{3}$ 73.) **B:** Geschichte d. Gemeinden Rückersdorf u. Schönwald 97; Geschichte d. Friedländer Bezirkes 02; Heimatskunde d. Reichenberger Bezirkes 03 ff. *

Ressel, Emil, ✠, ✓, ✆, Lehrer, Rezitator. Kreibitz, Böhm. (Lusdorf $^{20}/_{11}$ 62.) **B:** Liederstrauß aus Böhmens Norden 88; Th. Körner und s. Zeit 91; Flammenzeichen, Freih.- u. Vaterlandsgesänge 95, 2. A. 96; Pflichten des dtschen Lehrers zu s. Volksstamme 97; Im Rauschen d. Eichen, Sturm- u. Trutzlieder 99; Balders-Blut, Tellstätten, 2 Dchtgen 00; Deutsche Kämpfe, Walas Kunde, 2 C. 01; Im Grauen der Nächte, Bsch. 03.

Ressel, Gust. Andr., Offizial d. Wiener Magistrates. Wien IX/2, Eisenz. 30. (ebda $^{5}/_{4}$ 61.) **B:** A. Teniers' Dichtgn 91, 2. A. 95; Glücksgodl 91; Raimund-Theater,

Denkschr. 92; Handb. z. Führung d. Amtsgeschäfte der Schulleitungen 92, 2. A. 00; Wiener Vorstadtgeschichten 94; Die Fortbildungsschule 95; Arme Narr'n! Neue Gesch. 00; Der junge Herr, Lebensbild 02; Rare Leut'! Neue Gesch. 03.

Ressel, Wilh. (Pf. W. v. Bergen, Dr. Ludw. Schwarz), Nov., Naturw., Red. d. „Impfgegner". Dresden, Marschallstr. 19 I. (Rumburg $^{8}/_{1}$ 52.) **B:** Traum u. Liebe, G. 78; Moosblumen, G. 83; Empor z. Licht, N. 88, 2. A. 89; Kurpfuscher, Erz. 89; Echte Pocken u. d. naturgemäße Behandlg. ders. 89; Z. Stunde der Entscheidung 90; Der Dorfnarr, Erz. 90; Gesundheitsgöttin im Ehejoch, Erz. 91; Aufgescheuchte Liebe, Erz. 91; Der animal. Magnetismus als Heilfaktor 91; Mod. Gelehrte, Sch. 97; Zur Ein- u. Umschau, Erz. 02; Der Ichmensch, Lsp. 02.

Rething, M., s. Herting, Marie.

Rethwisch, Ernst, VB., Dr. jur. et phil. Berlin W, Achenbachstr. 15. (ebda $^{22}/_{11}$ 52.) **B:** Lichtbilder, G. 79, 2. A. 86; Leo XIII, Sch. 79, 2. A. 87; Zwei nationale Studien 85; Schattenbilder, Satiren 86; Stein der Weisen, N. 86; Tagebuch eines Winzers 86; Bewegung im Weltraum 87, 3. A. 99; D. letzte Republikaner, N. 87; Schauspielerin, Sch. 88; Keine Kinder, Dr. 88; Bischof Lothar, Dr. 88; Dankbare Gläubiger, Lsp. 91; Ariadne, Dr. 92; D. Urgeist, ep. Dichtg 92; York, vaterl. Sch. 93; Lieder, Ges. Ausg. 95; Aufsätze und Tagesschriften 99; D. Mozartpriesterin u. a. Nn. 99; Heldra, altnord. Erz. 00; Rurik oder d. Gründung Rußlands, Sch. 01; Höhere Gerechtigkeit, Dr. 02; Schwarzwaldzauber u. a. Nn. 04.

Rethwisch, Johs., Politik, Essays, Red. der „Lahrer Zeitung". Lahr, Baden. (Schönberg, i. Holst., $^{24}/_{5}$ 57.) **B:** D. Deutschen i. Auslande 89.

Retsüt, Terbla, s. Küster, Albert.

Retzbach, Anton, Sozialpol., Dr., Beneficiat. Freiburg i. B., Münsterpl. 31. (Berolzheim $^{13}/_{6}$ 67.) **B:** Die Handwerker u. die Kreditgenossenschaften 99; Wie kann das Genossenschaftsgesetz f. die Handwerker nutzbar gemacht werden? 01; D. Erwerbstätigkeit der Kinder in Deutschland 03. *

Reukauf, August, Dr. phil., Direkt. d. städt. Schulen. Coburg. (Meiningen $^{5}/_{3}$ 67.) **B:** Lehrplan d. ev. Religionsunterr. an höh. Schulen 92; Abnorme Kinder und ihre Pflege 93; Leseabende i. Dienste der Erziehung 96; Didaktik des ev. Religionsunterr. u. der Volksch. 00; Z. Lehrplantheorie d. gesch. Stoffe i. Religs-Unterr. d. Volksch. 01; Präparationen z. Gesch. d. Apostel (m. H. Winzer) 02; Ev. Religs-Buch (m. E. Heyn) 03 ff. IV. **H:** Evang. Religionsunterr., Grundlegg u. Präparat. (m. E. Heyn) 99 ff. X.

Reuleaux, Frz., ⚙, Dr. jur. et Dr. ing. h. c., emer. Prof., o. ThSchP., GehRegR. a. D. Berlin W, Ahornstr. 2. (Eschweiler $^{30}/_{9}$ 29.) **B:** Konstruktion u. Berechnung d. Federn 57; Thomassche Rechenmasch. 62, 2. A. 92; Lehrb. d. Kinematik I. Theoret. Kinematik 75, II. Die prakt. Bez. d. Kinematik 00; Briefe aus Philadelphia 77; D. Konstrukteur, 4. A. 82/89; Quer durch Indien 84, 3. A. 85; Maschine u. Arbeiterfrage 85; Geschichte d. Dampfmaschine, 2. A. 90; Aus Kunst u. Welt, verm. kleinere Schriften 01; Abriß der Festigkeitslehre 04. **Ue:** Longfellow, Lied v. Hiawatha 94.

Reulecke, Aug., LB., ♆, /, hist. Erz., Mittelschullehr. Wittenberg. (Kl.-Rechtenbach $^{11}/_{12}$ 63.) **B:** Treuer Tod, Erz. 92; D. Leuthener Schwerenöter, Erz. 96, 2. A. 01; Kaltgestellt u. a. Hum. 96.

Reuling, Carlot, ⚙, Roman, Dr. phil. Berlin SW, Barutherstr. 4 II. (Michelstadt $^{20}/_{3}$ 61.) ()

Reuper, Julius (Pf. J. Reinhofer), VB., LSch., Jugendschr., Lit.♔, /, Dir. i. R. Wien III, Boerhaveg. 7. (Sickte $^{2}/_{12}$ 41.) **B:** Schles. Sagen u. Märchen 76, 3. A. 90; Um d. Erde 77, 6. A. 98; Frauenberuf u. Frauenbildung 78; Der Held v. Kongo 86; Matth. Claudius 88, 3. A. 98; D. Kunst der Rede 99; Wahre Geschichten 00; Im hohen Norden 02; Helden zur See 04.

Reuschel, Karl, PA., Lit.♔, Volkskunde, Dr. phil., ObLehr., ThSchDoz. Dresden-A., Stephanienstr. 4. (Chemnitz $^{4}/_{3}$ 72.) **B:** Untersuchgen z. d. deutsch. Weltgerichtsdichtungen 95; Volkskundl. Streifzüge 03; Deutsche Weltgerichtsspiele d. Mittelalters u. der Reformationszeit I 03. **H:** P. Loti, Pêcheur d'Islande 00.

Reuß, Aug. Ritter v., Augenheilkde, Dr. med. et chir., ao. UP. Wien I, Wallfischg. 4. (Bilin $^{5}/_{11}$ 41.) **B:** Ophthalmometrische Studien 69; Das Gesichtsfeld b. funktion. Nervenleiden 02.

Reuß, Jenny v., s. Hoernes, Jenny.

Reuß, Theod., PA., Chefred. d. „Engl. u. amerik. Register", Korr. d. „Financial Times" London. Berlin-Steglitz, Albrechtstr. 100. (Augsburg $^{28}/_{6}$ 55.) **B:** Matrimonial Question 86; The Carlovingians 94; Pessimus 95; Freimaurerei 01; Was ist Okkultismus? 02. **Ue:** Wildenbruch, Dr.; Wagner, D. Feen.

Reuß, Fräul. Zoë v., FDS., Nov., Roman, O. Liegnitz (Mauderode $^{28}/_{10}$ 42.) **B:** Woge der Sündflut, N. 75; Zurückgeblieben in Feindesland, N. 77; D. Kobizill, R. 85; D. kleine Töffel, Erz. 93; Kyffhausen, ep. D. 99; Die Frau der Gegenwart im Umgang u. Verkehr 01, 3. A. 02. ()

Reuter, Fr. Gabriele, Nov., Roman, /,

Berlin W, Ludwigkirchstr. 2. (Alexandrien 8/2 59.) **B:** Glück u. Geld, R. 88; Epistole Hopkins; Zu spät; Zwei Stud. 89; Kolonistenvolk, R. 91; Jkas Bild, Lsp. 94; Aus guter Familie, R. 95, 12. A. 03; Lebenskünstler, R. 96; Frau Bürgelin u. ihre Söhne, R. 99; Ellen v. d. Weiden, R. 00; Frauenseelen, R. 01; Liselotte v. Reckling, R. 03.

Reuter, Matthias, sprachl. Richtung, Prof. a. D. Schwäb. Gmünd, Turniergraben 6. (Sulgen b. Schramberg 22/2 35.) **B:** 75 Stücke zur Einübung franz. Sprachregeln 90, 2. A. 92; Die Parsen und ihre Schriften 93; Hauptregeln der französisch. Gramm. 94; Zusammenh. Stücke z. Einübung franz. Sprachregeln 96, 4. A. mit Schlüssel 00; Frz. Gramm. f. höhere Lehranstalten 99; Zusammenh. Stücke z. Einübung engl. Sprachregeln, m. Schlüssel 03; Drei Volkslieder aus dem Schwarzwald (Text u. Melodie).

Reuter, Otto, ✪. Bonn a. Rh., Argelanderstr. 39 I. (Leer, Ostfriesl. 2/9 76.) *

Reuter, Richard, VB., Politik, Reg.-Assessor a. D. Naumburg a. S. (26/2 40.) **B:** Der hohe Hof d. Parlaments u. Dtschland 73; Nationalliberale Partei, natlib, Presse u. höheres Gentlemantum, 5. A. 76; Non volumus 78; Was will d. Volk? 93; Der Militarismus 02; Wie kann e. kräftige internationale Strömung geg. d. herrsch. Militarismus auf passendste Weise hervorgerufen werden?

Revel, Hugo Alphonse, Nov., ✪. Berlin W, Hohenstaufenstr. 44. (Wien.) **B:** Der Muezzin, Dr. 92; Thanatos, Tr. 96; Hermeline 97; Frau Lüge 98; Eigentüml. Prinzeß 98; Um eine Station weiter, Lsp. 99; Am Siel 00; Ave Maria, R. 01; Die Viper, R. 03; Dirnen 03.

Reventlow, Franziska Gräfin zu, Humor. München, Werneckstr. 19 I. (Husum 18/5 71.) **B:** Klosterjungen, Humoresk. (m. Eugen Thoſſan) 97; Ellen Olestjerne, eine Lebensgesch. 03. ( )

Revocatus, P. Fr., s. Schmidt, Exped.

Rey, Ina, s. Hinrichsen, Alwina.

Reyhäuser, L., Red. b. „Corresp. für Deutschlds Buchdrucker u. Schriftgießer". Leipzig-R., Salomonstr. 8. (München 7/1 63.) **B:** Jllustr. Familienbuch d. Naturheiltunde 95; Zur Gesch. d. Verbandes der deutschen Buchdrucker 00; Deutscher Buchdruckerkalender für 1904.

Rey, Eugène, Ornithol., Entomol., Dr. phil. Leipzig, Elisenstr. 43. (Berlin 17/2 38.) **B:** Synonymik der europäisch. Brutvögel 72; Jllustr. Naturgesch. 84; Altes u. Neues aus d. Haushalte d. Kuckuck 92; D. Eier der Vögel MEuropas 00—04. ( )

Reye, Theod., ✍, ∩, Dr. phil., o. UP. Straßburg, Dietrichstaden 6. (Cuxhaven 20/6 38.) **B:** Geometrie d. Lage 66|68 II, I 4. A. 99, II u. III, 3. A. 92; Wirbelstürme, Tornados u. Wettersäulen 72; Synthet. Geom. d. Kugeln u. linearen Kugelsyst. 79. ( )

Reyer, Eduard, ▲, Dr. jur., ao. UP. Wien IX, Liechtensteinstr. 47. (Salzburg 10/5 49.) **B:** Euganeen (Vulkan) 77; Physik der Eruptionen 77; Aus Toskana 84; Theoret. Geologie 88; Geolog. u. geograph. Experimente 92; Ursachen der Deformationen u. d. Gebirgsbildung 92; Volksbibliotheken 93; Handb. d. Volksbibliothekswes. 96; Fortschritt d. Volksbibliotheken 03.

Reymond, Moritz v., ✈, ⚔, ♛, Dr. Berlin-Schlachtensee. (Wien 30/6 33.) **B:** Kulturkampf in der Bronze 77; Laienbrevier des Häckelismus 77|80; Buch v. gesunden u. kranken Herrn Meyer 79; Naturforsch.-Saturnalien 79; An Bord des Jules Verne 79; Neuer freier Parnaß 79; D. sterbende Freimaurer 81; Geliebte Brüder 81; D. kleine Schweninger 86; D. kl. Jäger 86; 100jährig. Knigge 87; Geheimnisvolle Hochzeitsreise u. a. 89; Lachtäubchen u. a. Hum. 90; A. e. Haar gefangen u. a. Hum. 90; D. mitteleurop. Kriege (mit Major Scheibert) 90; Weltgesch. 92; Junge Welt und was ihr gefällt 94; Jll. Länder- und Völkerkunde 98; D. Weltall 99. **Red:** Jll. Konversationslexikon d. Frau 00. ( )

Rhane, Hans, Sozialpolitik, Pharmazie, Chefred. v. „Drogisten-Woche" u. „D. wissenschaftl. Mitarbeiter" (Korrespondenz f. Redaktionen). Berlin W 35, Kurfürstenstr. 37. (Neufahrwass. b. Danz. 20/4 78.)

Rhein, A. vom, s. Stengele, Alfons.

Rhein, Alphons v., s. Ohrem-Bonn, H. J.

Rhein, Jos. Elmar vom, s. Grunau, J. E.

Rhein, Ludw. (Pj. Alter Preuß. Offizier, Georg Kühn), ⚔, Politik, Prem-Leutn. a. D., Chefred. b. Bureau Reutersch. „Allg. Korrespondenz". London NE, 54 Alconbury Road, Clapton. (Moers a. Rh. 5/4 62.)()

Rheindt, Friedr. Georg, DDeSchG., ✠, ✎, ev. Pfr. Michelsberg, Siebenb. (Brenndorf 3/3 57.) **B:** Heimatklänge 95.

Rheine, Reinmar vom, s. Schirmer, Wilh.

Rheinhardt, Paul Gustav (Pj. Paul Reinhardt), (K.), CC., ✪, Musik- u. Theat.-Kritik, Uc. IFMS., Red. b. „W. Künstler- u. Schriftstellerlexikon". Wien VI, Getreidemarkt 15. (Preßburg 24/5 53.) **B:** Wie die Saat, so die Mahd, Lsp.; Der Judensamerl, Vst.; Rosentod, Opernlibretto.

Rheinthal, Fr. v., s. Friedberg, Ed.

Rhena, A., s. Ahner, Alfred.

Rhenanus, s. Weiner, Richard.

Rhenanus, Beatus, s. Birt, Th.

Rhenstaedt, Ada, s. Bolte, Anna Hel.

Rhodokanakis, Nicolaus, semitische Ψ, Dr. phil., Priv.-Doz. a. d. Univ. Wien IX, Liechtensteinstr. 30. (Alexandria 18/4 76.) **B:** Diwân Ubaid-Allâh b. Kais ar-Rukajjât 02. *

Rhön-Werra, ſ. Cappy, Gräfin M. C.

Rhotert, Johs., (f.), relig. Lit., Osnabrück. Lokalgesch., Domvikar. Osnabrück, Gr. Domfreiheit 13. (Osterkappeln $^{9}/_{12}$ 47.)()

Rhyn, Atz vom, ſ. Rehbein, Arthur.

Ricardo, Signor, ſ. Behrend, Martin.

Ricek, Leopold Georg, ✍, Nov., Lehrer. Gerolding, NÖſtr. (Wien $^{15}/_{11}$ 63.) **V**: Gelehrter Zecher goldnes Alphabet 98; Nationaler Unterr. 99. ()

Richard, Martin, ſ. Kabisch, Martin Rich.

Richard, W., ſ. Wendelmuth, Richard.

Richter, Arthur, ♑, Dr. phil., Kuſtos an der Kgl. öff. Biblioth. Dresden-N., Radebergerſtr. 4. (ebda $^{16}/_{7}$ 62.) **V**: Erasmusſtudien 91; F. C. Neuberin, Ein deutſch. Vorſpiel 1734 97. ()

Richter, Chriſt., ℝ, Lehr. Sparow, Alt-Schwerin. (Grabowhöfe bei Waren $^{10}/_{7}$ 34.) **V**: Gute Schuldisziplin 82, 2. A. 96; Kl. Handb. d. deutſch. Synonymen 88, 2. A. 02; Bau d. kleinen Katechism. Luthers 91; Katechet. Unterredungen üb. d. Leidens- u. Herrlichkeitsgeſch. d. Herrn 91; D. chriſtl.-kirchl. Altertümer 93; Die chriſtl. Sinnbilder 96; D. Aufgabe d. chriſtl. Volksſch. als Erziehgsanſtalt 96; Der kl. Katechism. Luthers ausgelegt 98.

Richter, Eugen, Politik, ⚖, M. d. R. u. d. preuß. Abgh. Berlin-Großlichterfelde, Sternſtr. 22. (Düſſeldorf $^{30}/_{7}$ 38.) **V**: Konſumvereine 67; Preuß. Staatsſchuldenweſen 69; Irrlehren d. Sozialdemokr. 90; Sozialdem. Zukunftsbild 91; Im alten Reichstag 94|96; Polit. ABC-Buch 79|98, 10. Ausg. 03; Jugenderinnergn 96; Polit. Broſchüren.

?Richter, Eugen (Pſ. Paul Höffer, Paul Friedrich), ✍, ✆, Roman, Nov., Ubſetzgn, Dr. phil., Red. Weißenfels. (Magdeburg $^{22}/_{2}$ 39.)

Richter, Franz, VBS., ✍, ♑, Rezenſion., Hrsg. d. „Korreſpondenz Fr. Richter". Berlin, Möckernſtr. 126. (ebda $^{4}/_{12}$ 51.) *

Richter, Franz, ✠, ObLehr. Hermsdorf, Böhmen. (Großmergthal $^{27}/_{4}$ 58.) **V**: Ged. 91.

Richter, Gregor, (f.), Kirchen♑, D., Dr. phil., Dompräbendat u. Prſ. an d. philoſ.-theol. Lehranſt. Fulda, Michelsberg 1. (Grüſſelbach $^{29}/_{4}$74.) **V**: Die erſt. Anfänge der Bau- u. Kunſttätigkeit des Kloſters Fulda 00. ()

Richter, Heinr. Ritt. von, ✠, öſterr. ♑, Biogr., Dr. phil., o. UPr. im Ruheſt., k. k. HofR., Red. Wien III, Siegelg. 1. (Prag $^{10}/_{1}$ 41.) **V**: G. v. Podiebrad 63; Nürnberger Religionsfriede 64; Öſterr. Volkslieder u. Volksſchriften im 7j. Kriege 66, 2. A. 69; Repetitorium d. Univerſalgeſch. v. d. ält. Zeit bis a. d. Gegenw. 68, 2. A. 72; Prinz Eugen 72; Entwicklg d. kaufm. Wiſſenſch. 73; Piccolomini 74; Geiſtesſtrömungen, 2. A. 76; Aus d. Meſſias u. Werther-Zeit 82; Preſſe Wiens v. 1848|88 88.

Richter, Frl. Helene, engl. Lit., Uc: E. Wien XIX, Karl Ludwigſtr. 69. (ebda $^{4}/_{8}$ 61.) ()

Richter, Herm., ♑, Dr. phil., ev. Pfr. Mülheim a. Ruhr, Werthg. 15. (Düſſeldorf $^{17}/_{10}$ 44.) ()

Richter, Jean Paul, Kunſt♑, Dr. phil. London 62, Elm Park Road, SW u. San Felice Circeo, Prov. di Roma. (Dresden $^{7}/_{1}$ 47.) ()

Richter, J. W. Otto (Pſ. Otto v. Golmen), ♑, ℙ, ⚭, ✆, Germaniſtik, Erdkde, Erz., Roman, Dr. phil., GPſ. Godesberg a. Rh., Wilhelmſtr. 10. (Schloß Pretzſch $^{19}/_{8}$ 39.) **V**: Oſtern u. Veilchen, lyr. G. 68; Erziehg d. weibl. Jugend in dtſch-nat. Sinne 69, 2. A. 72; Lehrb. f. d. ev. Religionsunterr. 70, 2. A. 83; Deutſche Dichter d. MA. im Kampfe f. d. Kaiſer wider den Papſt 71; Lyr. Dichtg des deutſch. MA. 72; Schulandachten 74; Dtſch. Unterr. a. höh. Schulen 76; Deutſch. Kyffhäuſerb. 76; Geograph. Unterr., beſ. auf höh. Schulen 77; Atlas f. Schulen 80, 23. A. 01; Klein. Kyffhäuſerbuch 81, 2. A. 91; Sagen v. Thüringen u. d. Harz 84; Landſchaftl. Charakterbilder 85, 2. A. 90; Neubearbeitung d. Erdkunde v. Caſſian 86 u. 91; D. Deutſche Reich 91; Deutſchld in d. Kulturwelt 91; D. Ahnen d. preuß Könige 92; Brandenburg-Preuß. Vorzeit 92; Erz. a. d. pr. Reformationsgeſch. IV. u. Erz. a. d. Zeit d. preuß. Ordensſtaates V. 93; H. Monte, Tr. 93; D. Siebzauber, Sch. 93; Drei Bücher von Albrecht dem Bären 94; Otto IV. mit dem Pfeile; Waldemar d. Gr.; Unter den Welsbach. u. Waldemars Wiederkunft, Erz.; Albrecht d. Bär, dram. Charakterbild; All' Deutſch, dr. Gemälde 95; A. Dürer, 3 Erz. 97; Thilo v. Wardenberg, Zeit- u. Charakterbild 98; Deutſch. Sagenſchatz 00/02 III; A. Krafft, Künſtlergeſch. 00; D. aufſtrebende Aar, geſch. Erz. a. d. Jugendzeit d. Gr. Kurfürſten 01, 2. A. 03; H. Holbein d. J., Künſtlergeſch. 01; Kaiſer Friedrich III. 01; Berlin-Kölln, Zeit- u. Kulturbilder 02; Benj. Raule, d. Gen.-Marinedir. d. Gr. Kurfürſten 02; Wandergn durch d. dtſche Land 03 III.

Richter, Karl, ℙ, Bürgerſchuldir., Hrsg. d., Pädag. Bibl.". Leipzig, Lampeſtr. 7 II. (Somsdorf b. Tharandt $^{8}/_{1}$ 37.) **V**: Seelſorge durch Unterr. 62; Anforderg d. Gegenwart a. d. Volksſchullehr. 67; Anſchauungsunterr. in d. Elementarkl. 69, 3. A. 87; Emanzipation der Schule von der Kirche 70; Reform d. Lehrerſeminare 74; Kindergarten u. Volksſchule 76; Luther 83; Bibl. Geſch. 86, 7. A. 01; Herbart-Zillerſchen formal. Stufen 88, 2. A. 98; Diesterweg 90; Diesterwegs Wegweiſer f. deutſche Lehrer I 90, 6. A.; Koch- u. Haushaltgsſchulen 92; Leipz.

Schwachsinnigenschule 93; Deutsch. Leseb. f. mehrkl. Schulen (m. A.) 94, 9.—12. A. 02; 3., 7. u. 8. Ber. üb. d. Leipz. Schwachsinn.-Sch. 98, 02 u. 03.

Richter, Frau Dr. L. J. (Lebina Richter), ASV., DDeSchG., Nov., Skizz., Essays, ♅, Aphorism. Ybbs, NÖsterr. (Wien $^{1}/_{11}$

Richter, Max, f. Pollaczek, Max. [59.)*

Richter, Mil, Stenographie, Handel, ⌨, Stenograph, Hrsg. d. „Stenogr. Rundschau". Leipzig, Johannisallee 10II. (Pelsen-Leisnig $^{18}/_{10}$ 76.) **V:** Die Stenographie an der Wende d. Jahrhunderts I|II 01; Moderne Reklamekunst 02; Methodik d. stenograph. Unterrichts 03; Der Fortbildungsunterricht (stenogr. Lese- u. Übungsbuch) 03. *

Richter, Oswald, indisch-iran. Ψ, Ethnographie, Dr. phil., Assistent am Kgl. Zool. u. Anthrop.-Ethn. Mus. Dresden-A., Fürstenpl. 1I. (Schneeberg, Sachs., $^{9}/_{9}$ 73.)

Richter, Otto, röm. Topogr., Dr. phil., Prf., GDir. Berlin W 30, Grunewaldstr., Prinz Heinrichs-Gymn. (ebda $^{6}/_{4}$ 43.) **V:** Lat. Leseb. 79, 8. A. 04; Befestigung d. Janiculum 82; Gesch. d. röm. Rednerbühne 84; Über antike Steinmetzzeichen 86; Röm. Topographie 89, 2. A. 01; Beiträge zur röm. Topographie I|II 03.

Richter, Otto, ♛, Dr. phil., Prof., Stadtarch., Hrsg. d. „Dresdn. Geschichtsbl." Dresden, Schweizerstr. 13. (Meißen $^{31}/_{5}$ 52.) **V:** Organisation d. Basl. Konzils 77; Verfassgs- u. Verwaltgsgesch. von Dresden 85/91 III; Dresdn. Straßenansichten v. 1678 92; Canaletto-Mappe 94; Atlas z. Gesch. Dresdens 98; Gesch. d. Stadt Dresden I (Malter) 00; Gesch. d. Stadt Dresden i. d. J. 1871—1902 03.

Richter, Paul, f. Triesch, F. G.

Richter, Paul Emil, Bibliothekwiss., Bibliogr., 2. Ob Biblioth. der Kgl. öffentl. Bibl. Dresden-N. 8, Prießnitzstr. 2 II. (ebda $^{18}/_{8}$ 44.) **V:** Verz. d. Periodica i. Besitz d. K. öff. Bibl. zu Dresden 80; Univ.-Kal. für das Studienjahr 82|83; Adreßb. der Prof., Dozenten u. Lektoren d. Univ. u. Techn. Hochschulen Deutschl. 83, 89, 91; Verz. v. Forschern in wiss. Landes- u. Volkskunde Mitteuropas 87; Lit. der Landes- u. Volkskde d. Kgr. Sachsen 89; Nachträge 92, 94, 98, 03 IV; Bibl. geogr. Germ. Lit. d. Landes- u. Volkskde d. Deutsch. Reiches 96.

Richter, Raoul, ⁂, Dr. phil., H.-Doz. Leipzig. **V:** Friedrich Nietzsche 03. (*)

Richter, Wilh., (f.), ♛, ⊕, GP. Paderborn, Kampstr. 37. (Drensteinfurt $^{17}/_{4}$ 54.) **V:** Nieberdings Schulgeographie, 23. A. 00; D. dtsch. Kolonien 92, 2. A. 95; Gesch. der Paderborner Jesuiten I 92; Jesuitenkirche zu Paderb. 92; Studien und Quellen zur Paderb. Gesch. I 93; Gesch. Einleit. z. d. Inventarisation d. Bau- u. Kunstdenkmäler des Kr. Paderborn 98; Gesch. d. Stadt Paderborn I 99, II 02.

Richter-Rangger, Wilh., Obl. o. (Pf. Wever), Musik, ♫, Krit, ✓, ⌨, Ue: EFI, Red. Prf. Triest, Tergeteo, Sc. II. (Mantua $^{7}/_{9}$ 57.) **V:** Übelstände i. Vereinsleben 90; E. Mahnwort 90; Am Tage d. Gerichts 90; Die musikalische Erziehung 94; Das Märchenbuch 94; Aus der grünen Mark 95; D. Musik in der Familie 02; Die Geige 03.

Richthofen, Frl. Elisabeth Freiin v., ⌨, ⚗, Dr. phil. et oec. publ., Großh. Gewerbe-Inspektorin. Karlsruhe, B. (Metz $^{8}/_{10}$ 73.) **V:** Die Perlenstickerei-Industrie im Saarburger Kreise 99. ()

Richthofen, Ferd. Frhr. v., ⊕, Dr. phil. et med., o. UP., GMegR., Rektor d. Univ. Berlin W, Kurfürstenstr. 117. (Karlsruh i. Schl., $^{5}/_{5}$ 33.) **V:** Geognost. Beschreibg v. Predazzo, St. Cassian u. Seisser Alp in Südtirol 60; Natural System of volcanic rocks 68; Letters on China 70|72; China I 77, II 82, IV 83; Atlas von China 85; Aufgaben u. Methoden der heutigen Geographie 86; Führer für Forschungsreisende 86; Schantung u. seine Eingangspforte Kiautschou 98. ()

Richtmann, Eugen, ♛. Cöln a. Rh., Mauritiussteinweg 84. (Solingen $^{7}/_{9}$ 62.) **V:** Aus zwei Welten, D. 95.

Ricken, Wilh., mod. Ψ, Dr. phil., R.-Schuldir. Hagen i. W. (Alsum $^{11}/_{12}$ 56.) **V:** Untersuchgen üb. d. metr. Technik Corneilles 84; Elem.-Buch der franz. Sprache 87 f., 2. A. 90; N. Elem.-Bch d. frz. Spr. 93, 5. A. 01; Grammatik der frz. Sprache 93, 3. A. 00; La France, le pays et son peuple 93, 5. A. 02; Le Tour de la France en cinq mois 93, 7. A. 02; Übungsbuch z. Übersetz. ins Franz. für mittlere u. obere Stufe 93, 5. A. 02; Lehrgang der franz. Spr. f. Realsch. 94, 6. A. 00, f. Mädchenschul. 94, 4. A. 02; Beschreib. d. Hölzelschen Jahreszeitenbilder in franz. Sprache als Grundlage für d. Unterr. 94, 3. A. 02; Kl. franz. Syntax 95; Kl. franz. Schulgrammatik 95, 2. A. 00; Kl. frz. Lesebuch nebst Gedichtsammlg 96, 2. A. 01; Lexique de la France, le pays et son peuple 96, 3. A. 02; Franz. Schulgramm. für h. Mädchenschul. 96, 2. A. 00; Franz. Sprachstoffe als Livre du maitre a) zur Schulgrammatik für Mädchenschulen, b) zum Übungsbuch.

Rickert, Heinr., ⁂, Dr. phil., o. UP. Freiburg i. B., Goethestr. 57. (Danzig 63.) **V:** Zur Lehre von der Definition 88; Gegenstand d. Erkenntnis 92, 2. A. 03; Grenzen d. naturwiss. Begriffsbildung I 96, II 02; Kultur- u. Naturwiss. 99; Fichtes Atheismusstreit u. d. Kantische Philos. 99; Psychophys. Kausalität u. psychophys. Parallelismus 00.

Rickmeyer, Frl. Marie (Pf. C. Winter), /, Erz., Nov. Marienstadt-Niederbreitg, Rhpr. (Blumenthal 1/4 48.) **B:** Auf daß dir's wohl gehe 85; Auf festem Grunde 87; Meister Willtack 93, 2. A. 97; Glückskinder 94; Wilhelms goldene Schuhe 94, 2. A. 97; Im Abendlicht 96; Unvergessen 98; Auf alten Pfaden 99.

Riecke, G. Adolf, Kultur♛, Dr. phil. Cannstatt, Tecfstr. 16. (Tübingen 18/1 29.) **B:** Varro, d. röm. Landwirt 61; Pythagoras 83; Cornelia, Erz. 86; Vaterländ. Erz. 96|97; H. Wildeck, Erz. 97.

Riecke, Osc. (Pf. P. Perron), PA., ✆, ♅, **Ue:** F, ftellv. Chefred. d. „Hamb. Fremdenbl." Hamburg, Sechslingspforte 15. (ebda 4/2 48.) **B:** Ged. 72; Warum haben Sie das nicht gesagt? Lsp. 76; Aufrichtiger Lügner, Lsp. 79; Frauenlogik, Lsp. 81; Blinde Liebe, Lsp. 82; Cara, R. 84; Ich u. m. Schwiegermutter, Lsp. 89; Kunstreiterin, R. 93; Hans Witt u. s. Braut, Lsp. 02.

Riedberg, Erika, s. Greef, Helene.

Riedel, Adolf Armand, ASV., ♅. Leipzig, Katharinenstr. 4 IV. (ebda 21/12 73.) **B:** Weltminne, G. 02; Kanlala oder die Salomonen, E. 02.

Riedel, Karl Louis, ♅, Erz. in vogtländ. Mundart, Lehrer. Meßbach bei Plauen i. V. (Gelenau 29/4 47.) **B:** Derham is derham 84, 6. A. 00; In d. Hutzenstum 85, 5. A. 97; Bornkinnel 86, 3. A. 93; Af ne Summerhaufen 87, 3. A. 97; Der Foosnetnarr 88, 3. A. 97; Im Espich 89, 3. A. 97; Der Holzspitzbu 90, 3. A. 97; Aus ne Milmesgrund 91, 3. A. 97; Alle Niet a Luth alaa 92, 3. A. 97; Vugelsteller 93, 3. A. 97; Kunnele 94, 3. A. 97; De olbere Mum 95, 3. A. 97; Ner a alte Gumfer 96, 3. A. 97; Hahnickele 97, 3. A. 97; Sämtl. 14 Bändchen vereinigt als Volksausg. 97; Aus der Maikäferzeit 98, 2. A. 98; 's gruße Lus 2c. 99, 3. A. 03; De Stiefmutter, 1. u. 2. A. 00; Der Ansiedel, 1.—3. A. 01; Zeschen u. Bücheln, 1.—3. A. 02; Af der Ufenbank, 1.—3. A. 03.

Riedel, Wilhelm, ✝, Lic. theol., a.o. UPrf. Greifswald, Bahnhofstr. 7 a. (Schwartau 1/7 71.) **B:** Die Auslegung des Hohenliedes 98; Die Kirchenrechtsquellen des Patriarchats Alexandrien 00; Alttestamentliche Untersuchungen I 02.

Riedel-Ahrens, Frau Bertha (Pf. Silvio Lugano), Roman, Nov. Halle, Yorkstr. 79. (Lübeck 16/9 50.) **B:** Enthüllte Frauenherzen, R. 83, 2. A. 84; König d. Nacht, R. 84, 3. A. 90; Schiffbruch 85; Rolandsholm 86; Trop. Nächte 88; Vaters Geheimnis, R. 89 II; Zwei Frauen, R. 90; Im Tode vereint 90; Die Königin der Nacht, R. 90; Santa Rosa 91; Juvenals Liebe 92; Primavere 92; Im grauen Schloß 92; Tragödie des Lebens 92; Nik. Erichsens Töchter 93; Auf Trümmern 94; Santa Clara 95; Heldenseelen; Andora 95; Unter Palmen; O du barmherziges Meer 97; Verlorenes Paradies, R. 97; Verschlossene Pforten, R. 98; Senator Dettloff, R. 98; Unter Palmen 98; Christ. Geerborg, R. 00; Licht! Mehr Licht! R. 01 II. ()

Rieder, Karl, (k.), ♛, Dr. phil., Bearbeiter d. Regesten d. Bischöfe v. Konstanz. Freiburg i. B., Guntramstr. 51. (Emmendingen 9/2 76.)

Rieder, Willy (Pf. Schalk von der Ybbs), humorist. ♅, Beamter. Waidhofen a. d. Ybbs, NÖstr. (Wien 12/12 71.)

Riedl, Peter, ✆, Kritik, /, ♅. Prag-Weinberge, Celakovsky-Anlagen 10. (Karolinenthal 19/12 52.) **B:** Scipio Africanus Minor, Dr. 89; Narrenrecht, Lsp. 89; König Lear, Schw. 95; Glück, Sch. 95; D. Graf v. Gleichen, D. 96; Karlsbad, Ballett 02; Federzeichngen, Ged. u. Prosa 02.

Riedler, Alois, ⚙, Dr. rer. tech. h. c., TH. Sch. P., Geh. Reg. R. Berlin W, Rauchstr. 7 II. (Graz 50.) **H:** Chronik d. Techn. Hochsch. zu Berlin 1799—1899 99. **B:** viele Fachschr. ()

Rief, Richard, Red. d. „Allg. Buchhändlerzeitung". Leipzig, Körnerstr. 37. (ebda 6/10 70.)

Rieg, Jgn. Clemens, (k.), Statistik, Chronk. v. L., Pfr. Rammingen b. Ulm. (Mögglingen 25/6 51.) **B:** Almanach f. die kath. Geistl. der Diöz. Rottenburg 80, 25. A. 04; Art u. Weise d. Priester bei d. Messe zu dienen, 17. A. 93; D. Volksschulgel. 92.

Riegel, Frz., ✗, Dr. med., o. UP., Geh. Med. R. Gießen. (Würzburg 44.) **B:** D. Erkrankgen d. Magens 96, 2. A. I 03 u. v. a.

Rieger, Conrad, ✗, Dr. med., o. UP. Würzburg. (Calw 28/3 55.) **B:** Über die Beziehungen der Schädellehre z. Physiologie, Psychiatrie u. Ethnologie 82; Hypnotismus 84; Exakte Methode d. Craniographie 85; Experiment. Untersuch. über die Willenstätigkeit 85; Medizin. Elektrizitätslehre, 3. A. 93; Intelligenzstörungen infolge von Hirnverletzung 89; Haltung, Heizung u. Bewegung d. Muskeln 92; Die Psychiatrie in Würzburg von 1583—1893; Die Kastration in rechtlicher, sozialer und vitaler Hinsicht 00.

Rieger, Max, ♛, Lit♛, Dr. phil. Darmstadt. (ebda 8/4 28.) **B:** Klinger in der Sturm- u. Drangperiode 80; Klinger i. s. Reife, m. Briefbuch 96; D. Gebet des Herrn 96; Helke, Sch. (anon.) 56; (Pf. Utis): D. falsche Baurat, N. 76; N. Phantasus 86.

Rieger, Sebastian (Pf. Reimmich!), (k.), Tiroler Erz., Red. d. „Tiroler Volksbot.". Gries a. Brenner. (St. Veit in Defereggen 28/5 67.) ()

Rieger, Wilh., Sprachwissensch., Vizerektor. Graz, Bürgerg. 2. (Murau 10/5

56.) **B:** Ziffern-Grammatik oder mechan. Übersetzen in alle Sprachen 03.

Riegl, Alois, Kunstw, Dr. phil., o. U.-P. Wien I, Schotteng. 3. ($^{14}/_{1}$ 58.) **B:** Stilfragen 93; D. spätröm. Kunstindustrie nach d. Funden in Österr.-Ungarn 01; Das holländische Gruppenporträt 02 u. a.

Riegler, Joh. Evangelist, (k.), Kirchenrecht, Pfr. i. R. Krems a. D. (Zwettl 41.)

Riehl, Alois, ♿, Dr. phil., o. UP., Hof R. Halle a. S., Wettinerstr. 20. (Bozen $^{27}/_{4}$ 44.) **B:** Realist. Grundzüge 70; Moral u. Dogma 71; Über Begriff u. Form der Philosophie 72; Philos. Kritizismus 76/87; Lessing 82; Über wissensch. u. nichtwiss. Philos. 83; G. Bruno 89, 2. A. 00; Beitr. z. Logik 92; Fr. Nietzsche 97, 3. A. 01; Zur Einführg in d. Philos. d. Gegenw. 03.

Riehl, Anton (Pf. Dr. Rainetholn), Rechts- u. Staatsw., Musik, Dr. jur., Advokat. Wiener-Neustadt, Wienerstr. 9. (ebda $^{22}/_{1}$ 52.) **B:** Allg. bürgerl. Gesetzb. 79, 2. A. 83; Joseph II. als Reform. auf kirchl. Gebiete 81; Konkursordnung 82; Strafproz. D. 84, Suppl.; Erbrecht der Pandekten in Reime gebracht 88; Bericht über österr. Gesetzgebung u. jur. Literatur. H: Spruchpraxis 84 ff.; Tagsatzungen, Volksausg. d. Österr. Gesetze 56.

Riehl, Berthold, Kunstw, Dr. phil., a. o. UP. München, Ohmstr. 10 III. (ebda $^{10}/_{6}$ 58.) **B:** Gesch. d. Sittenbild. i. d. bild. Kunst 84; Kunsthistor. Wanderungen durch Bayern 88; D. Gemälde von Dürer und Wolgemut; Dtsche u. ital. Kunstcharaktere 93; D. Kunst an der Brennerstraße 95. ()

Rieks, J., evang. Kirchenw, D., Pfr. Profenb. Zeitg. Bruchhausen $^{14}/_{7}$ 43.) ()

Riemann, Frl. Amalie, DOeSchG., ♂, Privatlehr. Wien IV, Rainerg. 16. (ebda $^{21}/_{6}$ 77.)

Riemann, Hugo, Musiklit., Dr. phil. et mus., ao. Prf. Leipzig, Promenadenstr. 11. (Großmehlra $^{18}/_{7}$ 49.) **B:** Musik. Logik 73; Musik. Syntax 75; Gesch. d. Notenschr. 78; Neue Schule d. Melodik 83; Vergl. Klavierschule 83; Musikal. Dynamik u. Agogik 84; Musiklexikon, 6. A. 04 (engl., franz., russ.); Opernhandb. 87, II. Suppl. 93; System. Modulationslehre 87; Handb. d. Harmonielehre, 3. A. 97; Kontrapunkt 88 (engl. 04); Musikal. Katechismen 88/02 (engl., ital., russ., tschechisch); Vereinfachte Harmonielehre 93 (engl., franz., russ.); Präludien u. Studien I 95, II/III 00; Notenschrift u. Notendruck 96; Gesch. d. Musiktheorie im 9.—19. Jahrh. 98; Epochen u. Heroen d. Musikgesch. 00; Musik. Ästhetik 00 (franz. 03); Gesch. d. Musik seit Beethoven 01; Große Kompositionslehre 02 II; Musik. Rhythmik u. Metrik 03; Marx' Kompositionslehre (überarb.) 88 ff. **Ue:** Gevaert, Instrumentat.-Lehre 87, Ursprung d. römisch. Kirchengesanges 90.

Riemann, Robert, Litw, Ästhetik, Dr. phil. Leipzig, Promenadenstr. 11 II. **B:** Goethes Romantechnik 02. (*)

Riepenhausen, F. J. (Pf. Franz v. der Hahle), (k.), Politik, ♂, Kw, Verleg. u. Red. d. „Stimmen vom Berge Karmel". Augsburg, Müllerstr. 18. (Duderstadt, H. 49.) **B:** Cur huc venisti 87; Hie Protestant, hie Katholit! 96; D. Freimaurerei in Österr.-Ung. 97; Karmel 98; Die Souveränität d. Papstes 99; Luther, s. Leben u. s. Werk 00; Jubelklänge z. 25jähr. Papstjubiläum Leo XIII. 02; Papstbuch, Lebensdarstellung Pius X. 03.

?Ries, Frl. C. E., Roman, Nov., Märchen. München. (Königsberg i. Pr. $^{15}/_{3}$ 55.) **B:** Nov. v. Genfer See 97, 2. A. 99; Der Schnitter u. a. Märchen 98; Märchen für Kinder 99.

Ries, John, dtsch Ψ, Dr. phil., GOb Lehr. Colmar, Elf., St. Peterwall 13. (Königsberg i. Pr. $^{28}/_{1}$ 57.) **B:** Stellg v. Subjekt u. Prädikatsverbum im Hêliand 80; Was ist Syntax? 94.

Riese, Adam, s. Mankiewicz, Jul.

Riese, Fr. Alex., klass. Ψ, Dr. phil., Prf. Frankfurt a. M., Klettenbergstr. 7. (ebda $^{2}/_{6}$ 40.) **B:** Varronis Satirae Menippeae 65; Anthol. Latina 69/70 II, 2. A. 94; Ovidius 71/7 III; Hist. Apollonii regis Tyri 71, 2. A. 93; Idealisierung der Naturvölker b. Nordens in d. griech. und röm. Lit. 75; Geogr. latini minores 78; Catulls Ged., erkl. 84; Phaedri fabulae 85; Z. Gesch. d. Rheinlande in d. Römerzeit 89: Rhein. Germanien in d. ant. Lit. 92.

Riesemann, Frau Hedda v. (Pf. Hedda v. Schmid), Roman, Nov., ♀, Gutsb., Gut Sternberg üb. Hapsal u. St. Martens, Esthland. (Pernau $^{10}/_{9}$ 64.) **B:** Am Astjärv, E. 90; A. Rammnitz, R. 90; Ged. 94. ()

Riesen, Frau Oberstleutn. Gertrud, geb. Kleist (Pf. B. Wiesen), ♂, Belletristik, Ö. Berlin-Schöneberg, Hauptstr. 144. (Gut Perkuiken, Ostpr., $^{19}/_{5}$ 48.) **B:** Frauenrechte, Lsp. 97; D. Ansichtspostkarte, Lsp. 98; Logierbesuch 98; Freie Wahl, Lsp. 99; Der Vierzehnte, Lsp. 00; D. Schatzgräber u. a. N. 01; Eine kl. Gefälligkeit, Lsp. 02; Aus d. Jugendzeit, Lsp. 03; Lebenspfade, R. 03.

Riesenthal, Frl. Katharina v., Jagdhumoresken. Charlottenburg, Spreestr. 1 c. (Marienwerder, WPr. $^{27}/_{9}$ 74.)

Rietsch, Heinr., Musik, Dr. jur., ao. UP. f. Musikw. Prag-Smichow, Karlsg. 10. (Falkenau $^{22}/_{9}$ 60.) **H:** G. Muffat, Florilegium 94 f. II. **B:** D. Mondsee-Wien. Liederhandschrift (m. F. A. Mayer) 95, 96; D. Tonkunst i. d. 2. Hälfte d. 19. Jahrh. 00.

Rietsch, Karl Friedr., ♂, Dr. jur., Notar. Neuern, Böhm. (Falkenau a. d.

Eger ⁴/₁₀ 58.) **B:** Das Stadtbuch von Falkenau 95; Das Eschatokoll u. d. Zukunftsform der Notariatsakte 99; Handb. d. Urkundwissenschaft 03.

Rietschel, Georg, †, D., o. UP., Geh. KirchenR., 1. Dir. d. Prediger-Kollegiums zu St. Pauli, Univ.-Pred. Leipzig, Universitätsstr. 15. (Dresden ¹⁰/₅ 42.) **B:** D. Gewährung d. Abendmahlsgemeinschaft an Reformierte u. Unierte 68; Mart. Luther u. Ignatius v. Loyola 79; § 14 d. Kirchen- u. Synodal-Ord. 86; Luth. u. d. Ordination, 2. A. 89; Offener Brief an den Verf. der „Ernsten Gedanken" 90; Wort v. Glauben, Pred. 92 II; Aufgabe d. Orgel i. Gottesdienst bis in d. 18. Jh. 92, 93; D. evang. Gottesdienst unter d. Gesichtspunkt d. Anbetg im Geist u. in d. Wahrh. 94; Lehrb. d. Liturgik I 00; Die Frage d. Zusammenschlusses d. dtsch. ev. Landeskirch. z. Wahrg. u. Förderg ihrer gemeinsamen Angelegenh. 00; Weihnachten in Kirche, Kunst u. Volksleb. 01. **MitB:** Beitr. z. Reformat.-Gesch. 96. **H:** Stier, Privatagende, 9. A. 93. ()

Rietschel, Siegfried, ⚒, deutsche Rechts-, Dr. jur., o. UP. Tübingen, Neckarhalde 55. (Rübigsdorf b. Kohren ¹⁸/₂ 71.) **B:** D. Civitas a. d. tschem Boden 94; Markt u. Stadt 97; D. Recht am eigen. Bilde 03.

Riezler, Sigm. v., ♛, Dr. phil., o. UP., Vorst. des Maximilianeums. München. (ebda ²/₅ 43.) **B:** Herzogt. Bayern unter Heinrich dem Löwen 67; Lit. Widersacher d. Päpste z. Zeit Kaiser Ludw. d. Bayern 74; Gesch. Bay. 78/03 VI; Gesch. d. Fürstl. Hauses Fürstenberg 83; A. Bernauerin 85; D. Ortsnamen der Münchner Gegend 87; Gedächtnisrede auf W. v. Giesebrecht 91; Hochverratsprozeß d. Hier. von Stauf 91; Die treuen bay. Bauern v. Peissenberg 92; Naimes v. Bay. u. Ogier der Däne 93; Z. Würdigung H. Albrechts V. v. Bay. u. s. inneren Regierung 94; Bayr. Politik im Schmalkald. Kriege 95; Gesch. d. Hexenprozesse in Bay. 96; Ebbe u. Flut deutsch. Gesinnung in Bay. 01; Schlacht b. Allersheim 02; Kriegstagebücher a. d. ligistischen Hauptquartier 1620 03. **H:** Fürstenberg Urkundenbuch 77/82 IV; Turmairi (Aventins) Annales Ducum Bavariae 83/84 II; Arbeo, Vita Corbiniani 88; Vatik. Akten z. deutschen Gesch. in der Zeit Kais. Ludw. d. Bayern 91.

Riffert, Jul., ✆, Dr. phil., verantw. Red. d. „Lpz. Ztg." u. deren „Wissensch. Beilage". Leipzig, Gustav Adolfstr. 23. (Halle a. S. ⁷/₁₂ 54.) **B:** Hermannsschlacht in d. deutsch. Lit. 87; Heinr. IV., Tril. 83; Alex. Borgia, Tr. 80; Landgraf, werde hart! Sch. 89; Ein Trauerspiel i. Heidelb. Schloß, Sch. 92; Bismarckfestspiel 93, 2. A. 03; Vaterld, Sch. 94; Huttens erste Tage, Sch. 96.

? Rilke, Rainer Maria (René), ✉, Nov., ✆. Westerwede b. Worpswede (Bremen). (Prag.) **B:** Leben u. Lied. 94; Larenopfer 95; Jetzt u. in d. Stunde unsr. Absterbens, Dr. 96; Traumgekrönte 97; Frühfrost, Dr. 97; Am Leben hin, N. 98; Ohne Gegenwart, Dr. 98; Zwei Prager Gesch., N. 99; Mir zur Feier, G. 00; Vom lieben Gott u. Anderes, Gesch. 01; Die Letzten, 3 Nn. 01; Das tägl. Leben, Dr. 02; Das Buch der Bilder, G. 02. **Ue:** A. Benois, Russische Malerei; Gesch. d. russ. M. i. 19. Jh. 02.

Rinckleben, Moritz (Pj. Mauritius, Maurice), ✐, Humor, Nov. Berlin-Schlachtensee, Seestr. 35/37 (Neue Gemeinschaft). (Mücheln ²⁸/₅ 47.)

Ring, Moritz, CP., Chefred. d. „Österr. Volks-Zeitg." Wien III/2, Löweng. 25. (Raab ²²/₇ 49.)

Ring, Viktor, ⚒, KammerGR., Mitbegr. d. „Archiv f. bürgerl. Recht", „Jahrb. für Entsch. des Kammergerichts". Berlin W, Schöneberger Ufer 46. (ebda ¹⁸/₃ 57.) **B:** Reichsgesetz betr. d. Aktiengesellschaften 86, 2. A. 93; Maklergesetzentwurf 86; Dtsche Kolonialgesellschaften 87; Asiat. Handlgskompagnien Friedr. d. Gr. 90; HGB. (m. K. Lehmann) 99/01. () [ring, Jos.

Ring-Zborów, Jos. Fr. v., s. Feuer-

Ringhoffer, Karl, ♛, ✆, ✐, Publizist, Dr. phil. Berlin W, Kurfürstenstr. 48. (Prag ¹⁹/₈ 54.) **B:** Flugschriftenlit. z. Zeit des span. Erbfolgekrieges 81; Ein Dezennium preuß. Orientpolitik 97.

Ringholz, P. Odilo, (k.), OSB., ♛, Archivar des Stiftes Einsiedeln. (Baden-Baden ²³/₈ 52.) **B:** Odilo v. Cluny 85; Des Benedikt.-Stiftes Einsiedeln Tätigkeit für d. Reform dtsch. Klöster v. dem Abte Wilh. v. Hirschau 86; Ehemal. Begräbnisstätte d. h. Kais. Adelheid 86; Gesch. d. Benedikt.-Stiftes U. L. Fr. zu Einsiedeln unter Abt Johannes I. 1298/1327 88; Der sel. Markgraf Bernh. von Baden 92; dass. Volksausgabe 94; Catalogus Religiosorum Monasterii B. V. M. Einsidlensis O. S. B. 1882—95; Die Ordensgelübde u. ihr relig. Einfluß 96; Wallfahrtsgesch. U. L. Fr. v. Einsiedeln 96; Kurze chronolog. Übersicht d. Gesch. des fürstl. Benediktinerstiftes U. L. Fr. v. Einsiedeln 00; Der hl. Märtyrer Meinrad 00; Maria-Einsiedeln, d. Kloster, die Wallfahrt, die Waldstatt (mit Dr. P. A. Kuhn) 00; Gesch. d. fürstl. Benedikt.-Stiftes U. L. Fr. v. Einsiedeln I. 02/04.

Ringseis, Frl. Bettina, (k.), ⚭, Biogr. München, Amalienstr. 30 II. (ebda ¹⁶/₇ 33.) **B:** 3 Monate in Spanien 75; Leben d. hl. Brigitta v. Schweden 90; Erinnergsblätter v. Emilie Ringseis 96. **Ue:** Heinrich, D. Büchlein v. der Beharrlichkeit 86.

Rinhart, K., s. Zitelmann, Kath.

Rinn, Heinrich, Dr. phil., Prf. Hamburg, Ritterstr. 86. (¹⁹/₁₀ 43.) **H:** Dtsches

Lesebuch f. d. Oberklassen höh. Schulen 97, n. A. 03; Kirchengeschichtl. Lesebuch 04. *

Rintelen, Bitt., (k.), ⚒, Dr. jur. h. c., OdbJustMr., M. des R. u. des Pr. Abg.H. Berlin W, Landgrafenstr. 8. (Wesel 17/8 26.) **B:** Über d. Einfluß neuer Gesetze auf d. z. Z. ihrer Emanat. bestehend. Rechtsverhältn. 77; Systemat. Darst. des gesamt. n. Prozeßrechts 81/83; D. tirchenpolit. Ges. Preuß. u. des D. Reiches 86; Dies. i. ihrer Gestaltung nach d. Abänd.-Ges. v. 29/4 87; Zwangsversteigerung u. Zwangsverwaltg 88; Verhältn. der Volksich. Preußens zu Staat u. Kirche 88; Gerichtsverfg u. Justizverwaltg 89; Konkursrecht 90, 2. A. 02; Zivilproz. 91; Strafproz. 91; Der Volksschulgesetzentwurf des Ministers Dr. v. Goßler 91; Volksschulgesetzentwurf d. Ministers Gr.v. Zedlitz-Trützschler 93; Kirchenpol. Ges. Preuß. u. des Deutsch. Reichs in ihrer gegenw. Gestaltung 03.

Riotte, Frl. Franziska, Nov., Epos, Roman, **Uc:** FE, Malerin. Trier. (Grünstadt 18/5 45.) **B:** Theodulf, E. 88; Wie ich zu m. Frau kam, N. 91; Hermione, N. 93; Glocken von Vineta, erz. Dichtg 98.

Riotte, Herm. (Pfl. Armand Ettoir), ✪, ♆, Nov., **Uc:** ES., Kunstredner. Berlin W 35, Steglitzerstr. 24. (Elberfeld 3/7 46.) **B:** Logan, Dr. 70, 2. A. 76; Julian, Dr. 71; Bruders Vermächtnis, N. 71; Mod. Diogenes, N. 74; Königsmark, Dr. 75, 2. A. 92; Bearb. Kleists Penthesilea 76; Gold für Eisen, Sch. 80; Pseudonym, L. 86, 2. A. u. d. Tit.: Blauer Dunst 01; Weiße Hirsch-See, Ballade 86; M. Kohlhaas, Tr. 86; N. Bibl. für das dtsche Theater 86; Böhnles Grab, Erz. a. den Papieren e. Verschollenen 92; Vater Klaus, Idylle 92, 2. A. 94; Rudolf von Habsburg, dram. Gesch. 92; Das Gespenst, Ch. 93; Arminius an Publikus 94, 2. A. 95; Warbeck, Sch. (n. Schiller) 95; Germania, Kriegsbilder v. J. Grosse, scenisch verwertet 96; Beecher, D. Messias d. Sklavenbefreiung in Amerika 97; Martinus 97; Lebenswogen, Dichtungen 98; Auferstanden, e. Lied vom armen Mann, Dicht. 99; Die Frauentugend, Volksidyll 02; Die Herrin v. Aosta, romant. Dr. 02; Die neue Ära, Lsp. 03.

Ripcke, Leopold, ✪, ObLehr. Rostock, Lloydstr. 41. (Schwerin i. M. 29/11 71.) **B:** Baldurs Tod, Götterdr. 02.

Rippler, Heinrich, BP., VB., PA., Politik., ✓, Hrsg. d. „Tägl. Rundsch.". Berlin SW 48, Wilhelmstr. 141. (Kempten 8/11 66.) ()

Risch, Paul, ✪, Jugendschr., städt. Lehrer. Berlin NO, Winsstr. 8 4. (Fehrbellin 20/1 62.) ()

Rißmann, Rob., ✍, Rektor, Hrsg. d. „Deutschen Schule". Berlin NO, Friedenstr. 37. (Freystadt 6/3 51.) **B:** Vorschläge zur Neugestaltung unsr. Rechtschreibung 74; Beschlüsse d. orth. Konferenz 76; Gesch. d. Arbeitsunterr. 82; W. Harnisch 89; Individual. u. Sozialismus i. d. päd. Entw. 92; D. päd. System d. Comenius 93; Pestalozzis Pädagogik 96; Handarb.-Unterr. d. Knaben 96; Deutsch. Lehrerverein in d. ersten 25 Jahren f. Bestehens 96.

Riticus, K., s. Joseph, D.

Ritschl, Otto, ✝, D., o. UProf. Bonn, Kurfürstenstr. 47. (ebda 26/6 60.) **B:** Cyprian von Karthago u. die Verf. d. Kirche 85; Schleiermachers Stellung z. Christent. i. s. Reden über d. Religion 88; Christl. Lebensideal in Luthers Auffassg 89; A. Ritschls Leb. 92/96 II; Üb. Welturteile 95; Nietzsches Welt- u. Lebensanschauung in ihrer Entstehg u. Entwickelg 96, 2. A. 99; Die Kausalbetrachtung i. d. Geisteswissenschaften 01; Wissenschaftl. Ethik u. moral. Gesetzgebung 03.

Ritter, Alfred, ✪, Epos, Libr. Wien II/8, Ausstellungsstr. 13. (Hermannstadt 7/10 65.) **B:** Umsturz, Kulturdr. 01.

Ritter, Frau Anna, verw. Regierungsrätin, ♆. Berlin-Wilmersdorf, Preuß. Str. 5. (Coburg 23/2 65.) **B:** Ged. 98, 16. u. 17. A. 03; Befreiung, G. 00, 7.—9. A. 01.

Ritter, Eduard Eugen, ✪, Roman, ♆, Essays, ✓, Dr. jur. Bad Kösen. (Bremen 21/1 69.) **B:** Caron, R. 87; Der Schriftstellerball, Lsp. 88; Ged. 97; Frau Marie, Tr. 98; Blind, Sch. 01; Verlorener Kampf, Dr. 02; Schwiegersöhne, Schw. 03.

Ritter, Herm., Musik♆, Prf., Mecklenbg.-Schwer. Kammer-Virtuose. Würzburg, Ludwigsstr. 7. (Wismar 16/9 49.) **B:** D. Viola alta 76, 3. A. 85; Repetitor. Musikgesch. 80; Aus d. Harmonielehre m. Lebens 83; Populäre Elementartheorie der Musik 85; Ästhetik d. Tonkunst 86; Alpengrüße 86; Dreifüßige oder Normalgeigenfteg 89; Katechism. d. Musikästhetik 89, 2. A. 94; Üb. musikal. Erziehung 91, 2. A. 94; R. Wagner als Erzieher 91; Skizzen u. Studien a. Musik- u. Kulturgesch., sowie Musikästhetik 91; Führer durch d. Musikdrama „Kunihild" 93; Einiges üb. Theaterwesen 93; Über die Ehe 93; Katechismus der Musikinstrum. 94; Die höchste Kunst 94; Wellenschläge der menschl. Kulturentwicklung 94; Beitrag z. Förderg d. Mäßigkeit 94; Krit. Tag, Familienfg. 94; Stein d. Anstoßes 95; Durch Nacht z. Licht 95; Zwiegespräche 95; Bergfahrten 96; Volksgesang in alter und neuer Zeit 96; Etwas weniger Musik 96; F. Schubert 96; Haydn, Mozart, Beethoven 97; Im Alpenglühen, Sch. 97; Die fünfsaitige Geige u. Weiterentwicklg d. Streichinstrumente 98; Die Haroldsinfonie von H. Berlioz 98; Über die materielle u. soziale Lage d. Orchestermusikers 01; Allgem. Illustr. Encyklopädie d. Musikgesch. 02 VI.

Ritter, J., ✍, Dr. phil., RealproGDir.

a. D. Hannover, Josephstr. 22. (1/4 21.) B: Die Lüge nach ihrem Wesen und ihrer pädagogischen Behandlg 63.

Ritter, Leon, s. Linke, Oskar.

Ritter, Moritz, ♒, Dr. phil., o. UProf. Bonn, Rieſtr. 6. (ebda 16/1 40.) B: Gesch. d. dtsch. Union 67 II; Briefe u. Akten z. Gesch. d. 30jähr. Kriegs 70/77 III; Dtsche Gesch. im Zeitalter der Gegenreform. u. d. 30jähr. Kriegs 89/95 I–III 1; L. v. Ranke 96. ()

Ritter, Oskar, s. Rommel, Otto.

Ritter, Otto, Ψ, Dr. phil., Prf. d. neueren Sprachen, Dir. d. Luisenschule. Berlin N, Ziegelstr. 12. (ebda 4/9 40.)

Ritter, Wilh., Statik der Baukonstruktionen, Dr. phil., Prf. am Polytechnik. Zürich, Pestalozzistr. 33. (Liestal 14/4 47.) B: Elastische Linie 71, 2. A. 83; Statik d. Tunnelgewölbe 79; Elastischer Bogen 86; Anwendungen d. Graph. Statik 88/00 III; D. Brückenbau in d. Vereinigten Staaten Amerikas 94.

Ritter mit dem Dorn, s. Pawel-Rammingen, Alex. Frhr. v.

Rittershaus, Julius, Politik. Neubabelsberg b. Berlin, Kaiserstr. (Barmen 8/5 66.) B: Kritisches u. Erlebtes 91, 3. A. 91; Emil Rittershaus 99. ()

Rittershaus-Bjarnason, Frau Adeline, wissenschaftl. Arb., Dr. phil., UDoz. Zürich, Zollikerstr. 200. (Barmen 29/7 67.) B: Der Ausdruck für Gesichtsempfind. in den altgerm. Dialekten 99; Ziele, Wege u. Leistungen unſ. Mädchenschul. 01; D. neuisländischen Volksmärchen 02. ()

Rittland, Klaus, s. Heinroth, Elisabeth.

Rittlingen, Leo, s. Gibara, Leo.

Rittner, Rudolf, ✪, Schausp. a. Dtsch. Theater Berlin. Berlin-Grunewald, Winklerstr. 28. (Weißbach 30/6 69.) B: Wiederfinden, Sch. 01.

Rittweger, Franz, ✪, ♒. Frankfurt a. M., A. d. Mühlberg 47 I. (ebda 21/3 28.) ()

Ritz-Lichtenow, Wilh. v. (Pſ. Wilh v. Lichtenow), ✠, Refer. a. D. Lichtenow b. Friedeberg i. N. M. (Görlitz 5/5 55.) ()

Ritzinger, Maximilian, PA., / u. Plauderei, Red. am „Straubinger Tagblatt". Straubing, Albrechtsg. 255 II. (Wasserburg a. Inn 1/12 73.) * [briefe v.

Rivulet, Herbert, s. Schlippenbach, Gawriwa, s. Jantschge, Georg.

Robbers, Wilh., WB., ✠, Humor, Rentner. Cleve, Tiergarten 57. (Donsbrüggen 31/5 38.) B: Ged. 76; Memoiren d. Hasen Löffelmann 81; Friedr. u. Rud. Bubenu. Studentenstreiche 87; Ein Rudel Schelmenlieder a. d. Weidmannsleben 91; Sang u. Sage aus dem Clever Land 95; Vaterl. Festsp. z. Kais. Geburtstag 97. ()

Robert, Emil, s. Blazincić, Emil Rob.

Robert, Friedr., s. Ehlers, Fr. R.

Robert, H., s. Haaß, Rob.

Robert, Karl, s. Hartmann, Ed. v.

Robert, Karl, klass. Ψ, Archäol., Dr. phil., o. UProf., Red. d. „Hermes". Halle a. S., Karlstr. 9. (Marburg, H., 8/3 50.) B: De Apollodori bibliotheca 74; Eratosthenis catasterismorum reliquiae 78; Thanatos 79; Bild u. Lied 81; Archäol. Märch. 86; Antike Sarkophag-Reliefs II, III 90/98; Hallische Winckelmanns Programme, hauptſ. z. Gesch. d. griech. Malerei 90/03; Studien z. Ilias 01. **Neubearb.**: Preller, Griech. Myth. 93.

Robert, Lud., s. Derßen, Georg v.

Robert, Max, s. Promber, Otto.

Robert, P., s. Petsch, Robert A. F.

Robert, P., s. Plöhn, Rob.

Robert, Richard, s. Spitzer, Rob.

Robertino, s. Bertin, Rob.

Roberts, Mark, s. Schätzler-Perasini.

Roberts, S., s. Kossak, Marg.

Robertſon, John G., deutsche Ψ, Dr. phil., o. UProf. London, University. (Glasgow 18/1 67.) B: Zur Kritik Jakob Ayrers 92; History of Germ. Literature 02. H: Hartmanns Armer Heinrich 95; Storms Immensee 95; Corresp. between Schiller and Goethe 98. *

Robirs, s. Lattke, Ottokar.

Robolsky, Hermann Louis, hist. Nov., Humor, Volksgesch. s. Kalender. Gotha, Helenenstr. 9. (Salzwedel 28/6 38.) B: Hennigs von Treffenfeld, hist. Erz. 91; Drei Kaiser-Album 95; Jagdgesch. 98.

Robolsky, Frl. Katharine, WB., Ue: H. Potsdam, Victoriastr. 56a II. (Perleberg 15/5 54.) B: Portugies. Taschenwörterb. 93; Holl. Taschenwörterb. 96; Schwed. Taschenwörterb. 98; Dän. Taschenwörterbuch 01.

Robolsky, Otto Alfred, /, populär. Red. Leipzig, Arndtstr. 37 p. (Glauchau 2/10 78.)

Rochlich, Edmund, Musik, ✠ Lehrer. Leipzig, Hauptzollamtstr. 9. (ebda 5/3 54.) Red (bis Mich. 03): Neue Ztschr. f. Musik.

Rocholl, Heinr. Wilh., Kirchen♒, Soz.-Ethik, Homiletik, Dr. phil., MilitärPfr. d. X. Armeek. u. KonsiſtR. Hannover. (Elberfeld 20/9 45.) ()

Rocholl, Rud., ✝, ⛪, D., KirchenR. Düſſeldorf. (Rhoden 27/9 22.) B: Beitrr. z. Gesch. d. dtsch. Theosophie 56; Ph. Nicolai 60; Christophorus 62, 5. A. 85; Fülle d. Zeit 72; Götting. Professoren 72; Realpräsenz 75; Die Philos. d. Gesch. I 78, II 93; Einsame Wege 81, 2. A. 98; Rupert v. Deutz 86; Zur Weltstellg d. israel. Volkes 90; Karl Eichhorn 90; Aller Schöne Meister 92, 2. A. 97; Fest zur Fahne 92, 03 II; D. Pfarrers Sonntag, 2. A. 96; Gesch. d. ev. Kirche in Deutschl. 96; D. christl. Gottesbegriff 00; Zusammenschluß d. ev. Kirchen, Denkschr. 01; Luginsland 03; Bessarion 04.

Rock, Frau Elisabeth (Pſ. L. Eckroth),

(k.), ⊙. Berlin W, Luitpoldstr. 29. (Freising b. München 19/4.) ()

Roda, Alexander M.L. (Pf. Roda Roda), ✎, ⚔, Humor, k.k. ObLeutn. Wien VIII|2, Alserstr. 47. (Pußta Zdenci 13|4 72.) **B**: Der gemütskranke Husar, Milit.-Hum. 03; Dana Petrowitsch, Dr. 03; Die Sommerkönigin, Nn. 03; Soldaten, Nn. 04.

Rodank, Arthur v., s. Wolkenstein-Rodenegg, A. Grf. v.

Rode, Karl, Erz. u. Jugendschr. Rixdorf b. Berlin, Weserstr. 11 II. (Schwanefeld 9|10 47.) **B**: Der Schmiedchristlieb 98; Christinus von der Koedoesdrift 00.

Roedel, Benno (Pf. Adolfe Gallin), Journalist, ⊙, Roman. München, Pettenkoferstr. 10 a I r. (ebda 21|5 34.) ()

Rödel, F., s. Dörffel, Edmund.

Roedel, Hugo, Naturw., Dr. phil., Prf., Red. b. „Helios". Frankfurt a. O., Sophienstr. 2 a. (ebda 10|11 58.) **B**: Heimatkunde v. Frankfurt a. O. 86; Über d. unt. Temperaturgrenze, bei welcher nied. Tiere noch existieren können 86.

Rodemann, Carl Jul., ASB., ⊙, Nov. Berlin-Schöneberg, Kaiser Friedrichstr. 8. (Lübeck 21|12 66.) **B**: Wem d. Gunst, Lsp. 91; D. Liebesprobe, Lsp. 91; D. Abenteurer, Lsp. 97; Die Erbarmungslose, Nn. 99; Buße, Dr. 01; Die Mächtigere, Dr. 02; Die Experimentiertante, Lsp. 03. ()

Rodenberg, Jul., BP., BB., Roman, Reisebeschr., ✉, Dr. jur., Prof., Hrsg. d. „Dtschen Rundschau". Berlin W, Margarethenstr. 1. (Rodenberg 26|6 31.) **B**: Für Schleswig-Holstein, Son. 50|51 II; Fliegender Sommer 51; Dornröschen 51; König Haralds Totenfeier, 3. A. 55; Pariser Bilderb. 55; Die Majestäten Felsenbier u. Rheinwein, lust. Kriegshistor., 2. A. 55; Musik. Son. 55; Waldmüllers Margret 56; Dram. Idyllen 56; Ein Herbst in Wales 58; Berangers letzte Lieder 58; Kleine Wanderchronik 58 II; Dtsche Antwort auf d. welsche Frage 59; Alltagsleben in London 60; Insel d. Heiligen 60 II; Mädchen von Korinth 62; Harfe v. Erin 62; Tag u. Nacht in London, 4. A. 63; Straßensängerin v. London 63 III; Neue Sündflut 65 IV; Diesseits u. jenseits d. Alpen 65; Myrthe von Killarney 67; Dän. Seebad 67; Von Gottes Gnaden 70 IV; Aus aller Herren Länder 70; Z. Heimkehr 71; Kriegs- und Friedenslieder 71; In dtschen Landen 73; Wiener Sommertage 75; Ferien in Engld 76; Verscholl. Inseln (Stilleben a. Sylt), 3. A. 76; Grandidiers 78 II, 2. A. 82; Lieder u. Ged., 5. A. 81, 6. A. 01; Heimaterinn. 81; F. Schiller, Festsp. 84; Berliner Bilder 86, neue Folge 87; Unter den Linden, der Berl. Bilder 3. Folge 88, 3. A. 90; Herrn Schellbogens Abenteuer 90; Franz Dingelstedt, Blätter a. seinem Nachlaß 91; Klostermanns Grundstück 91, 2. A. 92; Berliner Bilder, in e. Auswahl 92; E. Frühlingsfahrt nach Malta 93; Erinnergn a. d. Jugendzeit 99 II.

Rodenegg, Louis v., s. Rutthofer, Luise.

Röder, v. d., s. Schneider, Kurt.

Röder, Adam, BB., ⊙, ✎, ✉, Chefred. d. „Rhein. Kurier". Wiesbaden, Dotzheimerstr. 27. (15|11 58.)

Roeder, Hans, ⁂, ⊙, Dr. phil., Rentner. Görlitz, Biesnitzerstr. 16. (Lichtenberg 11|6 59.) **B**: Erlöse dich selbst! 97; Frei Licht, ernste u. heitere Gesch. 98; Der Neue Mensch, Dr. 99; Schlagschatten, G. 00; Volksfreunde, Dr. 00; Leonie, Dr. 00; Die Religion verdirbt den Charakter 02.

Roeder, Karl, Musik, kgl. Sem.-Musiklehrer. Herford, Westf. (Hangard b. Ottweiler 27|3 60.) **B**: Prakt. Elementarkursus f. d. Volksschulgesang 86, 2. A. 96; Volksschs.-Liederb. 90, 13. A. 94; Kl. Wegweiser zum Singen nach Noten 90, 2. A. 94; Einführg in d. Theorie d. Tonkunst 91, 2. A. 02; Evang. Schul-Choralbuch; Methodik d. Gesangunterr. in d. Volksch. 00; Vorbereit. auf die Gesangstunde; Anleitg zur fruchtbring. Behandlg d. Volkslieder 01; Zimmer, Orgelschule, neubearb. 02 III; 33 Choräle f. Männerchöre, 2. A. 02; Chorliedersamml. f. Präparandenanstalten 02.

Roderich, Alb. (Pseud.), BB., Humor. Hamburg, Heinrich Barthstr. 8. (Groben 28|8 46.) **B**: Fritze Kulasch 85; D. glückl. Ehe u. a. Hum. 91; Sünden der Feder 92; Humoresken 94; Künstlerfahrten 95; Unter Menschen, G. 95; Zwisch. Lachen u. Weinen 97.

Rödgen, C. G. B., s. Band, Viktor.

Rodiczky v. Sipp, Eugen (Mirza Kizil Basch, Mirza Kabuli Effendi, Abácsi, Cservelymenti, Alföldi, C. v. Jenöy, Podolkányi), (k.), ✎, ✉, /, Dr. oec. publ., k. k. Truchseß, Dir. i. k. ung. Ackerb.-Min., ung. Kommerzialrat, Chefred. d. „F. Ért". Budapest V, Klotildg. 22, im Sommer Alagp. Dunakeszi. (Mácsa b. Arad 23|2 44.)

Rödiger, Fritz, ⊙, Erz., Kultur-Jngen., Gutsbes. Biel, Schweiz. (Brambach 18|8 25.) ()

Roediger, Max, Germanist, Dr. phil., ao. UProf. Berlin SW, Wilhelmstr. 140. (ebda 28|10 50.) **B**: Litanei u. Heinr. v. Melk 76; Altfächs. Paradigm. 83, 2. A. 93; Krit. Bemerkgn zu d. Nibel. 84. **Bearb**: Müllenhoffs Laurin 86; Müllenhoffs Parad. zur dtsch. Gramm. 89. **H**: Dtsche Literaturztg. 80|85; Müllenhoffs dtsche Altertumskunde 87|00 V; Schriften z. germ. Philol. 88|99 IX; Goethes Triumph d. Empf. (Weimar. Ausg.) 94; Annolied 95.

Rodin, Alexander, ✎, ObLehr., HofR. St. Petersburg, Sacharjewskaja 3. (Livland 4|6 67.) **B**: Der Planet Geraldina 95; Fünfstellige Logarithmentafeln 95; Die

Gestalt d. Erde, hist. Sk. 99. *

Rody, Heinr., (k.), ✝, D., Pfarrer. Oestrich, Rheingau. (Bad Ems $^{6}/_{8}$ 41.) **B:** Oestrich u. s. Pfarrkirche 94; D. mod. Lit. in ihren Beziehungen zu Glaube u. Sitte 95; Aus Feindesmund, Anerkennung d. Zentrums 2c. durch die Gegner 98. ()

Roëll, Paul Frhr. v., BP., ♛, Sozialpolitik, ⚲, ⚧, K. Landrat z. D., Hrsg. d. „Neuen polit. Korrespondenz". Berlin W, Lutherstr. 14 I. (ebda $^{2}/_{2}$ 54.) **B:** Schwert u. Rose, G. 87, 2. A. 89; Ich liebe dich, G. 98; Hohenzollernsang 98; Wenn zwei dasselbe tun . . , Dr. 01; Bismarcks Staatsrecht (m. Georg Epstein) 03. *

Roffhack, Albert, ⚧, kais. GRegR., Dr. jur. Karlsruhe, B., Moltkestr. 1. (Barmen $^{3}/_{10}$ 37.) **B:** D. Leiden d. jungen Lina 66; D. Lilienmärchen 65; Ged. 00, 2. A. 02. ()

Rogge, Bernh., ♛, D., Hofprediger. Potsdam. (Großtinz $^{22}/_{10}$ 31.) **B:** Lutherbüchl. 83; Kaiserbüchl. 89; Kaiser Wilh. I. Kaiser Friedrich, 4. A. 99; Allzeit i. Herrn 90; Christl. Charakterbild. a. dem Hause Hohenzoll. 90; Buch von den preuß. Königen 91; Graf Moltke 91; Th. Körner 91; Vom Kurhut z. Kaiserkrone 92; Pförtnerleben 93; Fürst Bismarck 95; Sedanbüchlein 95; Bei der Garde 95; Osterreise nach Jerusalem 05; Ill. Gesch. d. Reformat. in Deutschland 99; Aus sieben Jahrzehnten, Erinnerungen aus m. Leb. 97/99 II; Joh. Friedr. d. Großmütige 02; Generalfeldm. Graf Roon 02. ()

Rogge, Christian, ✝, Lic. theol. h. c., Marine-Ob Pfarrer. Kiel, Kirchenstr. 10. (Hohenfürst, Kr. Heiligenbeil, $^{13}/_{4}$ 64.) **B:** Th. Carlyle 95; Der ird. Besitz im Neuen Testament 97; Nimm u. lies 99; Mose u. Christus, Predigt 00; Dtsche Seesoldaten b. d. Belagerg d. Gesandtschaften in Peking 02; Aussichten u. Aufgaben 03.

Rogge, Christian, Ψ, ✝, Dr. phil., GDir. Neustettin. (Insel b. Stendal $^{11}/_{2}$ 48.) **B:** Anschauungen d. Apostels Paulus von d. relig.-sittl. Charakter d. Heident. 88; Aberglaube, Volksgl. u. Volksbrauch nach i. Entstehg a. altgerm. Heident. 90; Aus der Demosthenes-Lektüre: Zum Nachweis eines einheitl. Aufbaus d. Volksreden des Demosthenes 03.

Rogge, Emil, USch., Politik, Red., Hrsg. d. „N. P." (Neue Post), Allg. wirtschaftl. Korresp. (parteil.). Berlin SW, Lindenstr. 2. (Quedlinburg $^{12}/_{12}$ 63.)

Rohde, Arnold, s. Huth, Friedr.

Rohde, Ernst Wilh. (Pf. Ernst Emari), niedersächs. Dorfgeschicht., ✎, Nov., 𝒻, Lehr. Gotha, Cosmarstr. 10. (Lühnde $^{7}/_{7}$ 74.) **B:** Die Verdienste Herbart-Zillers, Biedermanns und Dörpfelds um den heut. Geschichtsunterr. 01.

Roehl, Arthur (Pf. Avell), Roman, 𝒻, Uc: EFSI. Berlin SW, Kopischstr. 4. ($^{21}/_{10}$ 55.) **B:** Hannas Laufbahn, R.; Freilichtbilder, R.; Bei d. Kavall., R.; Zweierlei Tuch, R.; Blauerts Bild, R.; Pension Völkerling, R. 01; D. schöne Hederich, R. 02.

Rohland, Woldemar v., ⚧, Dr. jur., o. UProf. Freiburg, Br. (Riga $^{8}/_{8}$ 50.) **B:** Z. Theorie u. Praxis d. dtsch. Enteignungsrechts 75; D. internat. Strafrecht I 77; Gefahr im Strafrecht 86, 3. A. 88; D. strafbare Unterlassung I 87; Histor. Wandlgn der Religionsverbrechen 02; Strafrechtsfälle zum akadem. Gebrauch 02; D. Kausallehre des Strafrechts 03.

Rohleder, Theodor, Religion u. Religionsℒ, Pfr. Haßfelden, b. Hall, Württ., Parrhaus. (Plochingen $^{8}/_{7}$ 64.) **B:** Laienphilos. 00; 144 Gleichnisse aus der Zeit u. für die Zeit 00.

Rohling, August, (k.), ✝, D., Dr. phil., o. UProf. Prag-Smichow, Karlsg. 24 u. Wien IV, Mozartg. 7. (Neuenkirchen $^{15}/_{8}$ 39.) **B:** Erklärg d. Psalmen 71, d. Jesaias 72; 2. Lateau 73; Antichrist 75; Erklärg d. Daniel 76; Medulla theol. moralis 76; Katechismus d. 19. Jahrh. f. Juden, Protestanten u. Kathol. 78; Gnade u. Freiheit, Gewissen u. Gesetz 79; Erklärg d. Sprüche Salomos 80; Talmudjude 81; F. Delitzsch u. die Judenfrage 81; Orakel u. Zauberwunder 82; M. Antworten a. d. Rabbiner 83; Polemik u. Menschenopfer d. Rabbinismus 84; Deus in vobis operatur velle 84; Konfessionelle Schule 88; Quo modo deus operatur velle in nobis 89; Pater Milleriot 89; Entstehung der Welt 89; Ehre Israels 89; Die Wirtschaft der guten Juden u. d. Weltnot d. Gegenwart 92; Zukunftsstaat, 2. A. 94; Große Neuigkeit 95; Erklärg d. Apocalypse d. hl. Johs 95, 2. A. 96; Die Überlebenden, 1. Kor. 15, 51 99; Les Survivants, 1. Kor. 15 00; Auf nach Zion oder d. große Hoffnung Israels u. aller Menschen 01; En route pour Sion 02; D. Theodicee 02; D. ewige Alleinherrschaft d. Glaub. a. Erden 03; D. Judentum nach neurabb. Darstellung der Hochfinanz Israels 03; Probabilismus u. Goldwährg 03; Schell und Stuffler 03; Es wird sein ein Hirt und eine Herde 04.

Röhm, Joh. B., (k.), ✝, Dompropst. Passau. (Lauingen $^{6}/_{4}$ 41.) **B:** Ausgew. Reden des heil. Gregor von Nazianz 74/77 II; Ausgew. Schriften des Origenes 76/77 II; Predigten a. d. Feste d. Heiligen 76; D. Glaubensprinzip d. kathol. Kirche 77; Predigten auf d. Feste d. seligsten Jungfrau 79; Aufgaben d. protestant. Theolog. 82; Gedanken über d. Union 83; Konfessionelle Lehrgegensätze 83, 89 V; Grobe Unwahrheiten von und über Luther 84; Der erste Brief an die Thessalonicher 85; Ein Wort über die prot. Schule 87; Zur Cha-

rakteristik d. protest. Polemik 89; Z. Texellegende 89; Protestant. Lehre v. Antichrist 91; Zur Charakteristik d. Protestantismus in Vergangenheit u. Gegenw. 92; Sendschreiben e. kath. an e. orth. Theol. 95; D. Protestantismus uns. Tage 97; D. Wiedervereinigung der christl. Konfessionen 00.

Rohmann, Adam (Pj. Adjutus Romuald), (k.), ♆, ⚲, 𝒻, Sekretär u. Registrator bei d. Fürstl. Löwenstein-Wertheim-Rosenbergschen Domänen-Kanzlei. Wertheim a. M., Obere Eichelstr. 375. (Dorndiel $^{20}/_{9}$ 66.) **B:** A. Hofer, Dr. 00; Chlodwig, oder: Der Sieg d. Christentums, Dr. 00; Fügungen Gottes: Unter der großen Armee, Das Geheimnis des Bankiers, 's Lehnerts Anny, Eine sterbende Mutter, 4 Erz. 02; Schneeglöckchen aus dem Dichterhain, G. 02.

? Rohmann, Ludwig, PAk., Roman, 𝒻, ⚲, Red. Ludwigshafen, a. Rh. (Cronberg $^{27}/_{6}$ 65.) **B:** Dr. Berck, Sch. 90, 2. A. 91; Ein Experiment, Sch. 92, 2. A. 94; Leben kein Traum 95; In gutem Quartier, Sch. 95; Selbstrecht d. Liebe, R. 00; Lebenslügen, Sch. 98; Weltflüchtig, R. 99; Alltagskomödie, Dr. 02; Mehr Sonne! Dr. (mit K. Engelhardt) 01; Prometheus, R. 01; Wenn die Liebe geht . . ., Sch. 02; Hier stehe ich . . ., R. 03.

Röhmann, Franz, ☽, Dr. med., ao. UPr., Assist. am physiol. Institut. Breslau, Ohlau-Ufer 36. (Berlin $^{24}/_{3}$ 56.) **B:** Anleitung z. chem. Arb. für Studierende d. Medizin 90.

Röhmann, Walther, moderne Reklame. Leipzig, Fregestr. 31. (ebda $^{6}/_{5}$ 80.) *

Rohmeder, Wilh., 𝒻, ⊜, ♆, Dr. med. et phil., Stadtsch. R. a. D. München-Gern, Malsenstr. 50. (Heidenheim $^{8}/_{6}$ 43.) **B:** B. Staatenbund z. Bundesstaat 71; Sprache-Schrift u. Orthogr. 74; Ohne Vaterlands, gesch. keine Vaterlandsliebe 72, 2. A. 84; Lehrbuch d. Geographie 75, 8. A.; Karte v. SBay. 76, 2. A. 78; Method. Atlas f. bayer. Schulen 80, 3. A. 88; Zur Lage der Deutschen in Krain 84; Zur Lage d. Deutscht. i. Zipfen 88; Comenius in s. Verhältn. z. d. wichtigst. Schul- u. Erziehungsfragen d. Gegenwart 92; Gesch. d. Handelsschule Münchens 93; Das Deutschtum u. die deutsche Schule in STirol 98; Aus Vergangenh., Gegenw. u. Zukunft d. Siebenb. Sachsen 98; Ein selt. Fall von Porencephalie 01; Nation. Reise führer in das Fersental 91. **Neubearb:** Schachts Schulgeogr. 70, 18. A. 96.

Rohnert, Wilhelm, Pastor. Waldenburg, Schl. (Oberlistingen $^{1}/_{8}$ 37.) **B:** Die Lehre von d. Gnadenmitteln 86; Die Inspiration der heil. Schrift 89; Kirche, Kirchen u. Sekten, 5. A. 00; D. Dogmatik der luth. Kirche 02 u. m. a. *

Rohr, Gottfr., (k.), Bibliographie, Rendant d. Erzbischöfl. Theologenkonvikte. Bonn. (Fischeln $^{8}/_{7}$ 69.) **B:** Empfehlenswerte Schriften f. kath. Töchter. Mit Anhang: Franz. u. engl. Literatur 00, 3. A. 04.

Rohr, Ignaz, (k.), ✝, D., Dr. phil., o. UPr. Breslau, Lehmbamm 14 I. (Hochmössingen $^{29}/_{6}$ 66.) **B:** Paulus u. die Gemeinde von Korinth auf Grund d. beiden Korintherbriefe 99.

Röhr, Franz, s. Hirschfeld, Franz.

Rohrbach, Carl E. M., ▲, ⊜, Dr. phil., Prf., Realschuldir. Gotha, Galberg 6. (ebda $^{8}/_{3}$ 61.) **B:** Vierstellige log.-trigon. Tafeln 93, 3. A. 02; Sternkarten in gnomonischer Projektion 94, 2. A. 00; Himmelsglobus 96.

Rohrbach, Paul, ⊜, ✝, Dr. phil. et Lic. theol. Berlin. (Jrgen, Livl. $^{29}/_{6}$ 69.) **B:** Schluß des Markusevangel. 94; Geboren von der Jungfrau 95, 4. A. 97; Bekenntnis z. gesch. Christent. 95 (anonym); In Turan u. Armenien auf den Pfaden russ. Weltpolitik 98; Die Berichte über d. Auferstehung Jesu 98; Im vorderen Asien 01; Die Bagdadbahn 01; Im Lande Jahwehs u. Jesu 01; Wirtschaftl. Bedeutg Westasiens 02; Vom Kaukasus z. Mittelmeer 03; Deutschland unter den Weltvölkern 03. ()

Rohrbeck, Fräul. Friederike, BB., ♆, Humor, Schulvorsteherin a. D. Wiesbaden, Herrngartenstr. 5. (Grimmen $^{18}/_{9}$ 46.) **B:** Durchs Herz, G. 00.

Rohrer, Fritz, s. Reitterer, Frz. X.

Rohrer, Fritz, 𝒻, Ohrenheilde, ♆, Ep., Dr. med., UDoz. Zürich, Münsterhäuser 9. (Buchs-Werdenberg $^{30}/_{4}$ 48.) **B:** Feierabend, G. 83; Bunte Blätter, Kinderlied. 83; Clematis, G. 84; Saxifraga, G. 87; Klänge von Lindenhof, G. 88; D. primäre Nierencarcinom 84; Rinnésche Versuch 85; Stellg d. Ohrenheilde 86; Z. Morphologie d. Bakterien d. Ohres u. d. Nase 89; Lehrb. d. Ohrenheilkde 90; Dianthus, G. 90; Aus Hadlaubs Heim, G. 95; Intoxikationen in ihrer Beziehung zu den Erkrankungen von Nase, Rachen u. Ohr 95; D. Verh. der Ohrerkrankungen zu den Augenaffektionen 97; Die Pflege des Gehörorganes bei Neugeborenen u. Säuglingen 97.

Röhrich, Wilh., ✉, Handelsschul-Dir. a. D. Göttingen. (Hannover 20.) **B:** Sechs Vortr. a. d. Gebiete d. Volkswirtsch. 61|65; Off. Sendschreiben an die dtsch. Arbeiter 63; Die einfache u. doppelte Buchhaltung 72, 3. A. 76; Volkswirtsch. in Lehre u. Leben 67, 2. A. 88; Volkswirtschaftslehre in 50 Hauptsätzen 78; Abriß d. Handelswiss. 61, 6. A. 78; Leitfaden dersf. 62, 6. A. 95; Das allgem. deutsche HGB. u. d. Genossenschaftsgesetzgebg 85; Finanz- u. Zollprogramm des Fürsten Bismarck 86; Laufende Rechnung 65, 3. A. 75; Bücherabschluß 76; Handb. d. kaufm. Fachausdrücke in deutsch., frz. u. engl. Sprache 86,

2. A. 91; Buchhaltung für Fabrikgeschäfte 87, 2. A. 00; Was d. Handelsfrau wissen muß 87; Einmonatlich. Geschäftsgang nach einf. u. dopp. Buchhaltg 87; Über 200 dtsche Handelsbriefe f. junge Kaufl. 88, 3. A. 03; Buch v. Staat u. Gesellsch. 91|93 II; D. Wesen d. Handels 02.

Roehricht, Reinh., ✍, Dr. phil., Lic. theol., GOb Lehr., GP. Berlin N, Weißenburgerstr. 76 II. (Bunzlau, Schl. [18]|11 42.) **B**: Beiträge zur Gesch. d. Kreuzzüge 74|78 II; Quinti belli sacri scriptores minores 79; Arab. Quellenbeiträge z. Gesch. der Kreuzzüge (m. Görgens) 79; Dtsche Pilgerreisen nach d. hl. Lande (m. H. Meisner) 80, (allein) 89, 00; Testimonia minora de quinto bello sacro 82; Reisebuch d. Familie Rieter (m. H. Meisner) 84; Bibl. geogr. Palaest. 90; Studien z. Gesch. d. 5. Kreuzzuges 91; Regesta regni Hierosolymitani 93; Die Deutschen i. hl. Lande 94; Gesch. des Königr. Jerusalem 97; Gesch. d. Kreuzzüg. i. Umriß 98; Gesch. d. ersten Kreuzzugs 01. ()

Rohrscheidt, Kurt v., Märch., ✍, ⁄, ⚓, ⚔, RegR. Merseburg, Hallische Str. 37. (Liţzen [23]|11 57.) **B**: Am deutschen Herd 80; Sinnen u. Weben 83; Am Märchenbrunnen 93; Die Polizeitaxen u. ihre Stellg in der Reichs Gew. O. mit bes. Rücksicht auf Brottaxen u. Gewichtsbäckerei 93; Ged. 93; Satans Erlösung 94; Die Viehseuchengesetze f. Preußen u. das Deutsche Reich 95; Die Reichsgewerbeordnung, Ausg. f. Preußen 96, f. Bayern 96, f. Sachsen 96, f. Württemberg 96; Lehrerbesoldungsgesetz, 3. A. 97; Innungs- u. Handwerkergesetz, 2. A. 98; Armin u. Thusnelda, Heldenlieder 97; Vom Zunftzwange zur Gewerbefreiheit 98; Die preuß. Pfarrbesoldungsgesetze 98, 2. A. 99; Das Lehrerreliktengesetz 00; Das Fleischbeschaugesetz 00, 2. A. 02; Komm. d. Reichs-Gew. O. 01; Burenlieder 02; Das Kinderschutzgesetz 03. **H**: Gewerbearchiv f. d. Deutsche Reich; Preuß. Volksschularchiv. **Mith**: Sächs.-thür. Dichterbuch 84, N. F. 87.

Roi, Berthold (Pf. Berthold Roy), UStSch., Biographie, ⚲, ✉. Charlottenburg, Pestalozzistr. 87 a III. (Neutomischel [24]|8 40.) **B**: Kind, Jüngling, Mann 95; 2 Sedanstage 95; Der Wiederaufbau Jerusalems 98.

Roland, Emil, s. Lewald, Emmi.

Roland, Herbert, s. Hertwig, Rob.

Roland, Paul, BP., Polit., ⁄, Red. a. „Kladderadatsch" u. „Tag". Berlin-Schlachtensee. (Sangerhausen [12]|2 56.) **B**: H. Sturinger 84; A. Jacobsens Reisen i. d. Bandasee 94.

Rolf, Richard, s. Rauthe, R. R.

Rolfes, Eugen, (k.), ⚓, Apologetik, D., kath. Pfarr. Dottendorf bei Bonn. (Düsseldorf [8]|10 52.) **B**: Die aristotel. Auffassung v. Verhältnis Gottes zur Welt 92; D. substantiale Form u. der Begriff der Seele b. Aristoteles 96; D. Wesen d. Seele 97; Die Gottesbeweise b. Thomas v. Aquin u. Aristoteles 98; Die Schrift d. Arist. üb. die Seele, übers. u. erkl. 01; Aristoteles' Metaphysik, übers. u. erkl. 03.

Rolfs, Wilh. (Pf. Montanus, Racquet), bildende ✍, Ψ, ⚓, körperl. Erziehg, GHofR., Dr. phil., Privatgel. Miesbach, ObBay., Harzberg-Schlößl. (Schwarmstedt [7]|8 56.)

Rolleder, Karl, ODeSch G., Hrsg. u. Dir. d „Agence Nationale", telegr.-telephon. Nachr.-Bureau. Wien I, Opernring 7.

Roller, Christ., ✉, Roman, Präzeptor, GLehr. Heilbronn, Luisenstr. 2. (Beinstein [9]|8 40.) **B**: Lieder und Romanzen 71, 3. A. 91; Welmor, S. 89; Lied. u. Balladen, n. Folge 00.

Roller, Heinr., VB., ✍, ✉, Hum., Stenogr. Berlin N, Liesenstr. 3. (ebda [10]|8 39.) **B**: Vollst. Lehrb. d. Arendsschen Stenogr. 74, 3. A.; Vollst. Lehrg. d. Rollerschen Stenogr. 75, 59. A. 02; Arendssche Vokalisation 78; Manuel of Rollers System of Tachygraphie 90, 4. A. 95; Hum. Erinnergen a. d. alt. Berlin 83, 4. A. 89; Lehrvortrag üb. d. Rollersche Kurzschr.-System 84, 18. A. 96; Fullständig lärobok i. Rollerska Stenografien för Svenska, Danska och Norska spraken 87; Rólera Stenogaf pegehól plo Volapük 87; Nástin tesnopisu ceského dle soustavy Rollerovy 87; Ausgew. Ged. 89; Stenogr. Bibliothek 88|97 X; Manual de la Estenogr. española 81, 2. A. 95; Über d. Nutzen der Stenogr. für alle Berufszweige 91, 2. A. 94; Winke f. d. stenogr. Praxis 91, 2. A. 94; Libreto instruant de la lingva internacia Esperanto 91; D. Hauptmängel b. Gabelsbergerschen Kurzschr. 92, 4. A. 96; Roller od. Stolze? 94, 2. A. 96; Vorzüge der Rollerschen Kurzschr. 94, 4. A. 96; Roller oder Schrey? 94, 3. A. 97; Tachygrafia Systema Roller adequado a Lingua portugeza 97; Der helle Kopf, 44 Lieder für fidele Kahlköpfe 97; Neuere Ged. 99; Zehnpfennig-Lehrbuch d. Roller. Stenogr. 00, 15. A. 01; Für den Herrenabend, Humor. Collegia 02, 11 Hefte; Rollers Weltkurzschr., gr. Lehrb. 02.

Roller, Otto Konrad, Dr. phil., wiss. Hilfsarb. a. Gen. Landesarchiv f. systemat., genealog. Forsch. Karlsruhe, Bad., Kurvenstr. 21. (Archangel [24]|9-6|10 71.) **B**: Eberhard v. Fulda u. seine Urkundenkopien 01; Ahnentafeln d. letzten regier. Markgrafen v. Baden-Baden u. Baden-Durlach 02.

Rollett, J., s. Rolletschek, Jos.

Rolletschek, Joseph (Pf. J. Rollett), Nov., ✉, Maler. Weimar, Schröterstr. 19. (Gießhaus, Böhm., [19]|10 59.) **B**: Verwehte Träume, G. 95; Schatten, N. 00.

Rollett, Hermann, ✉, ✆, Kunstw.,

Dr. phil., Stadtarch. Baden bei Wien, Alleeg. 2. (ebda 20/8 19.) **B**: Liederkränze 42; Frühlingsbot. a. Österr. 45, 2. A. 49; Wanderbuch ein. Wiener Poeten 46; Lyr. Blätter 47; Eine Schwester, Dr. 47; Frische Lieder 47, 2. A. 55; E. Waldmärchen aus uns. Zeit 48; Kampflieder 48; Republik. Liederbuch 48 (2. A.); Das Lied v. R. Blum 48; Dram. Dichtgen: I (D. Ralunken), II (Th. Münzer), III (Flamingo) 51; Jucunde 53, 2 A. 54; Heldenbilder und Sagen 54; Ausgew. Ged. 65, 2. A. 66; Offenbargen 69, 2. A. 70; Erzählende Dichtungen 72; D. 3 Meister der Gemmoglyptik 74; D. Goethe-Bildnisse 83; Beiträge z. Chronik d. Stadt Baden bei Wien 80|00 XIII, I, 2. A. 02; Märchengesch. aus dem Leben (Die Neujahrsnacht, Der Minnehof, Knirps d. Gr.; D. 2 Wünsche) 94; Beethoven in Baden 02; Begegnungen 03.

? **Röllinghoff**, Willy (Pf. Augustinus), Politik, Russ. Kultur♛, ✓, ☉, Dr. jur. Charlottenburg. (Riga 8/8 67.) **B**: Die Lehre von der Kollation 93; Casimir Rénault, Dr. 99; Tod auf Reisen, Dr. 01; Gregorowiusspitze, Schw. (m. W. v. Rummel) 02.

Roloff, Gustav, Dr. phil., UDoz., Hrsg. d. „Europ. Geschichtskal." u. d. „Staatsarchivs". Berlin W, Bayreutherstr. 11. (Ober-Röblingen a. S. 7/10 66.) **B**: Politik u. Kriegführung während d. Feldzugs v. 1814; Kolonialpolitik Napol. I 99; Napol. I 99; Probleme a. d. griech. Kriegsgesch. 03.

Roloff, Osc. (Pf. Lichtwer), Hofphotogr. Berlin, Neu-Stöln a. Wasser 3. (ebda 26/1 40.) **B**: Mistewoi, R.; Feenkuß, D.; Wlaska, Dr. 86; Diana von Turgis, Sch.; Das geist. Leben der dtschen Nation 92.

Rom, Thé von, s. Rommel, Theodore v.

Romanowski, Eduard, ✉, Skizzen, Artisten u. Zirkuswesen. Berlin NO, Landsbergerstr. 116 a II. (Schlochau 23/4 68.) ()

Romberg, Wilhelm, Praxis d. Kindergottesdienstes, Pfr. Berlin O, Stralauerplatz 17. (Wolgast 7/12 66.) **B**: Der Sonntagsschulhelfer 00; Unterredungen m. Kindern über bibl. Texte 01; Ehre sei Gott in d. Höhe, Kinderpred. 02.

Römer, Abraham, Dr. jur., ☉, ✉, ✓, Hrsg. d. „Korresp. f. Kunst u. Wiss.". Charlottenburg, Knesebeckstr. 70|71. **B**: Schelmenspiegel 90; Akad. Berlin 91; Leichte Pillen 93; F. Reuter 96; Blätter v. Wege 02. **H**: Gesch. u. Anekdoten a. Fr. Reuters Unterhaltungsblatt 97.

Römer, Adolf, klass. Ψ, ♪, Dr. phil., GRekt. a. D., o. UProf. Erlangen. **B**: Fachschr. ()

Römer, Alex., s. Regenstein, Charlotte.

Römer, Alwin, ✉, Humor, Nov., Roman, ✓, ☉. Berlin-Schöneberg, Eversstr. 33. (Aschersleben 13/5 61.) **B**: Was d. Spatzen v. Schuldache pfeifen, Hum. 90, 2. A. 92; Auf d. Kriegspfaden der Liebe, Hum. 97; Vor u. nach den Flitterwochen, Hum. 98; Schelmenkinder, Hum. 98; Die Kraftprobe, Lsp. 02; Die Jubiläumsnummer, Lsp. (m. Haßkerl) 03.

Römer, Emil, ☉, ✓, ✉. Berlin NO, Petersburgerstr. 40, Port. II. (Kändler 16/7 48.) ()

Römer, H., s. Thieme, Friedr.

Römer, Julius, ♂, Touristik, Prof. Kronstadt, Mich. Weißg. 17. (ebda 21/4 48.) ()

Römer, Willibald, s. Fogowitz, A. H.

Römer-Neubner, Frau Meta, Musik♪, Musiklehrerin. Kronstadt (Brassó), Ung., Mich. Weißg. 17. (Hermannstadt 27/1 69.) **B**: Quadratnoten. Ein neues vereinfacht. Notensystem 02. ()

Rommel, Otto, Briefmarkenkunde, ⚓, Sozialpolitik, Dr. jur. Leipzig, Elsterstr. 13. (Hildburghausen 2/8 54.) **B**: Leitfaden des Bierstkates 76; Hedwig, N. aus dem Studentenleben (Pf. Oskar Ritter) 80; Studie über die Postwertzeichen v. Peru 90; D. Betrug 94; Studie üb. d. Postwertzeichen des Bergedorfer Postbez. 92 mit 3 Nachtr.; Die Postwertzeichen Lübecks 95; Gesch. d. sächs. Dreipfennigmarke 94; Ill. Spezialkatalog dtsch. Postwertzeichen 96; Das Recht zu leben 99.

Rommel, Otto, Dr. phil., Leiter des Archivs d. J. G. Cottaschen Buchh. Stuttgart. (Göppingen 8/12 36.) **B**: Aus d. polit. Tagebuch e. Süddeutschen 85.

Rommel, Frau Theodore v. (Pf. Thé von Rom, Jon v. Goldmar), DSch, Rom., ✉. Dkeuze, Lothr. (Mainz 31/5 71.) **B**: (u. d. Pf. Thé von Rom): Nach 10 Jahren, Einakt. 99; Kleingeld d. Phantasie, G. 00; Heinz Arnolds Frauen, R. 01; Man lebt so hin, R. 02; — (u. d. Pf. Jon v. Goldmar): Eine Leidenschaft, Lyr. R. 03; Ist es das Herz? R. 03. *

Romstöck, Franz Sales, (k.), ♛ d. exakten Wissensch., ∩, A, Lyzealprof. Eichstätt A 19. (Neumarkt, ObPf., 22/1 44.) **B**: Wallfahrtskirche in Freystadt (anon.) 79; Die Astronomen, Mathematiker und Physiker der Diözese Eichstätt 84 und 86; Personalstatistik u. Bibliogr. des Eichstätter Lyzeums 94; Die Jesuitennullen Prantls an der Univ. Ingolstadt u. ihre Leidensgenossen 97.

Romstöck, Michael, (k.), ♛, Pfr. Weidenwang, Bay. (Neumarkt, ObPf., 27/2 57.) **B**: Gesch. des Mariahilfberges bei Neumarkt i. O. 00.

Romuald, Abjutus, s. Rohmann, Adam.

Romundt, Heinr., ♗, Dr. phil. Dresden-Blasewitz, Schubertstr. 48. (Freiburg, Hann., 27/12 45.) **B**: Antäus 81; Vernunft als Christent. 82; Herstellg d. Lehre

Jesu dch Kants Ref. d. Philos. 83; Grundlegung zur Ref. d. Philos. 84; Vollendg d. Sokrates 85; N. Paulus 86; Drei Fragen Kants 87; Ein Band d. Geister 94; Gesellschaft auf d. Lande; Unterhalt. üb. Schönheit u. Kunst mit bes. Beziehg a. Kant 97; Der Platonismus i. Kants Kritik der Urteilskraft 01; Kants philosoph. Religionslehre, e. Frucht d. gesamt. Vernunftkritik 02; Kirchen und Kirche nach Kants philos. Religionslehre 03.

Ronai, Armin, ✓, Nov., ✆. Hatszeg, Siebenb. (Maros Portó $^{16}/_{1}$ 64.) **B:** Licht u. Schatten. N. 95.

Ronchiera, di, s. Morgan, Annitta.

Roncourt, Albert Gustav (Pf. Alpha), DDeSchG., CC., ✓, Red. d. „Neuigkeits-Weltblatt". Wien I, Zedlitzg. 4. (Graz $^{3}/_{2}$ 47.) ()

Ronninger, Carl, Nov., ♆, ✆, Red. München V, Corneliusstr. 8. (ebda $^{28}/_{4}$ 66.) **B:** Liebessehnen, G. 86; Liebesleid, G. 87; Marsa, Dr. (m. K. Eichhorn) 93; Das Opfer, Dr. 94; Der Lorbeer, Lsp. 94; Gerechtigkeit, D. 95; Der Lotterieteufel, Bsch. 99; Du bist erkannt, Lehrb. d. Graphologie 00, 3. A. 03; Ein Künstlerleben, Dr. 02; Rache, Dramolett 02; Der Spielmann, Am Meeresgrund, Libretto 03.

Röntgen, Wilhelm Conrad, ∩, Dr. phil., o. UP., GGofR., Dir. des Physikal. Instituts. München, Briennerstr. (Lennep $^{27}/_{3}$ 45.) **B:** Über eine neue Art von Strahlen 96 II. () [dolin.

Roosen, Wilh. v., s. Segmüller, Fri-

Roeper, Adalbert, ✆, △. München, Augustenstr. 39. (Stettin $^{3}/_{11}$ 63.) **B:** Kunst u. Lit. 88/91 II; Sammlg v. Öfen in allen Stilarten 95; Geschmiedete Gitter des 16. bis 18. Jahrh. a. SDeutschl. 95; Deutsche Schmiedearbeiten a. 5 Jahrh. 96; Möbel aller Stilarten vom Ausgange d. MA. bis zum Ende des 18. Jahrh. 96; Ausgew. Ornamentschnitzereien des 15.—18. Jahrh., 97; Bilder und Spiegelrahmen von Albr. Dürer bis zum Rokoko 97. ()

Ropp, Carlo Frhr. v. der, Rezitator, ✓, Kritik. Dresden-A., Fürstenstr. 69 I. (Mathof bei Mitau, Kurland, $^{12}/_{9}$ 77.) **B:** In stillen Stunden, Erz. 94. 2. A. 95; Blätter im Winde, G. 95.

Ropp, Goswin Frhr. v. der, ♔, Dr. phil., o. UP. Marburg. ✆. (Goldingen $^{5}/_{8}$ 50.) **B:** Erzb. Werner v. Mainz 71; Hanserezesse v. 1431/76, 75/92 VII; Zur Deutsch-Skandinav. Gesch. des 15. Jahrh. 76; Deutsche Kolon. im 12. u. 13. Jahrh. 86; Sozialpolit. Bewegungen im Bauernstande vor dem Bauernkriege 99. **H:** Busken-Huet, Rembrandts Heimat 86/87 II. ()

Roques, Hrm. v., (t.), ♔, Major a. D. Cassel, Weinbergstr. 1. **H:** Urkundenbuch d. Klost. Kaufungen in Hessen I 00, II 02.

Roer, Paul Gerhard, BB., ✆, ♪, ♔, Hrsg. v. „Die Emshäfen". Münster i. W. (Soest $^{30}/_{4}$ 68.) **B:** Bauernzwist, Bst. 95. **H:** Guesthalia 94. ()

Roeren, Herm., (t.), ⚒, ObLGR., M. d. R. u. d. Pr. Abgh. Cöln-Lindenthal. (Rüthen $^{29}/_{3}$ 44.) **B:** Prakt. Handweiser, 2. A. 84; Gesetz zur Bekämpfung des unlauteren Wettbewerbs (mit Bachem) 96, 3. A. 01; Unlaut. Wettbewerb 01; Lex Heinze, Kunst u. Lit. 01; Z. Polenfrage 02. ()

Rosa, Gabriel, s. Bayer, R. J.

Rösch, Heinr. Hugo, BB., PA., BBJ., ✓, Politik, Hrsg. d. „Lit. Praxis". Berlin-Zehlendorf, Teltowerstr. 9. (Marienberg, Erzgeb. $^{3}/_{7}$ 61.) **B:** Glück auf, Jahrb. I 84, II 86; Sang u. Klang i. Sachsenland, Anth. 87; Biogr. Lex. d. deutsch. Buchh. (m. Pfau) 90; Arndts Werke 93; Sachs. Großind. in Wort u. Bild 92/93 III; Bayerns Großind. in Wort u. Bild 94; L. Otto-Peters (m. Auguste Schmidt) 97.

Roeschen, Auguste, ♆, ♔, Dr. phil., GDbLehrer, Prf., Archivar. Laubach i. H. (Winnerod $^{7}/_{12}$ 55.) **B:** Der syntakt. Gebrauch der Negation bei Ville-Hardouin 84; Beiträge z. Gesch. d. 7jähr. Krieges in Hessen 87; Regesten d. Urkunden d. Stadt Laubach 92; Wandrg dch d. nördl. Wetterau 97; Rückblick auf d. Gesch. d. Lateinsch. u. d. Gymnas. Frideric. zu Laubach i. H. 00; Wand. durch d. Vogelsberg. die Wetterau u. d. schönst. Teil d. Rhön 03.

Roeschen, Otto, ✝, Pfr. Freienseen i. H. (Winnerod i. H. $^{23}/_{1}$ 57.) **B:** Beschreibung d. ev. Pfarreien d. Großh. Hessen auf Grund amtl. Mitteilungen 00. ()

Roscher, Wilh., griech. u. röm. ⚷, Dr. phil., GDir. Wurzen. (Göttingen $^{12}/_{2}$ 45.) **B:** Ausführl. Lex. d. griech. u. röm. Mythol. 84 ff.; Studien z. vergl. Mythol. der Griech. u. Römer 73/75 II, z. griech. Mythol. u. Kulturgesch. 78/90 IV, Nachtr. 95; Hynanthropie d. Marcell. v. Side 96; Ephialtes 00; D. ennead. u. hebdomad. Fristen u. Wochen 03.

Rose, A., s. Austerlitz, Rose.

Rose, Achilles, griech. ♔ u. Sprache d. Neuzeit, Dr. med., Prf. d. Medizin. New York, 126 East 29 street. Ruhla, Thür. $^{4}/_{11}$ 39.) **B:** Christian Greece and Living Greek 89; Die Griechen u. ihre Sprache seit der Zeit Konstantins des Großen (auch griech.) 90. *

Rose, Walther, Psychologie. Berlin S, Fichtestr. 20 II. (Danzig $^{12}/_{3}$ 73.) **B:** Hypnot. Studien 95; Spiritismus i. Lichte d. Wissensch. 96; Hypnotische Erziehung 97.

Röse, Otto, Chefred. d. „Schles. Ztg." Breslau. (Schnepfenthal $^{29}/_{5}$ 53.) **B:** Revanche, Bilder aus Paris 84; Ein Herbst im Elsaß 98.

Rosée, Adolph, ✆. Berlin W, Denne-

witzstr. 24 a. (Konstantinopel $^{12}/_{3}$ 64.) **B:** Der sterbende Ahasver 98; Kismet 98, 2. A. 00; Markfteine 98, 2. 00; Der Brautvater 99; Der Literaturbaron 02; Menschliches-Allzumenschliches 03. *

Rosegger, Peter, DOeSchG., Roman-, Novellendichtg, Sittenschilderg, Geb., Dr. phil. h. c., Hrsg. d. „Heimgarten". Graz, Burgg. 16. Im Sommer: Krieglach i. Steierm. (ebda $^{31}/_{7}$ 43.) **B:** Dialektschrift.: Zither u. Hackbrett 69, 4. A. 95; Tannenharz u. Fichtennadeln 70, 3. A. 95; Stoansteirisch 85, 2. A. 95; Hochdtsche Schriften: Volksleben i. Steiermark 70, 7. A. 94; Buch d. Novellen 72 III, 8. A. 94; D. Alpler 72, 6. A. 94; Waldheimat 73 II, 8. A. 94, D. Schriften d. Waldschulmeifters 75, 16. A. 94; Sonderlinge a. d. Volke d. Alpen 75, 7. A. 94; Heidepeters Gabriel 72, 6. A. 94; Feierabende 80, 5. A. 94; Am Wanderstabe 82, 5. A. 94; Sonntagsruhe 83, 5. A. 94; Dorfsünden 83, 5. A. 94; Meine Ferien 83, 4. A. 94; Der Gottsucher 83, 6. A. 94; Neue Waldgeschichten 84, 7. A. 94; Geschichten d. Wanderers 85 II, 3. A. 90; Bergpredigten 85, 3. A. 94; Höhenfeuer 87, 5. A. 94; Allerh. Leute 88, 4. A. 89; Jakob der Letzte 88, 6. A. 94; Schelm aus den Alpen 90 II; Martin, der Mann 91, 2. A. 94; Pers. Erinnerungen an R. Hamerling 91; Geb. 91; Hoch vom Dachstein 92, 3. A. 93; Am Tage des Gerichts, Volksschauip. 92; Allerlei Menschliches 93, 2. A. 93; Gute Kameraden 93; Petr Mayr 93, 4. A. 94; Spaziergänge in der Heimat 94; Als ich noch jung war 95; Der Waldvogel 96; Das ewige Licht 97; Mein Weltleben 98; Idyllen aus einer versinkenden Welt 99; Erdsegen 00; M. Himmelreich 01; Sonnenschein 02; Weltgift 03; Sünderglöckel 04.

Rösemeier, Hermann, Politik, ♛, Dr. phil., Red. a. d. „Breslau. Morgen-Ztg." Breslau, Seydlitzstr. 5 II. (Bückeburg $^{21}/_{8}$ 70.) **B:** Machiavellis Schriften über Deutschld 94; Die Arbeiter im 19. Jahrh. 00; Gesch. d. Handwerks 02. *

Rosen, Alexander, CP., PA., Politik, kgl. ungar. Rat, M. d. litt. Bur. im Min. d. Äuß. Wien XVIII, Anton Frankg. 4. (Odenburg $^{7}/_{3}$ 43.)

Rosen, Franz, s. Sydow, Marg. v.

Rosenak, Leopold, Dr. phil., ✞, jüd. ✝, Rabbiner. Bremen. **B:** D. religiösen Institutionen des Judentums 96; Das Judent. als Relig. d. Optimism. 96; Die Fortschr. d. hebr. Sprachw. 10.-13. Jahrh. I 98; Reden 99, 00, 01. ()

Rosenbach, Ottomar, ✗, Dr. med., ao. UP. a. D. Berlin W, Victoriastr. 20. (Krappitz, OSchl. $^{4}/_{1}$ 51.) **B:** Studien üb. d. Nervus vagus 77; Mechanismus der Mageninsufficienz 78; Stud. üb. d. Seekrankh. 91; Grundlagen, Aufgaben u. Grenzen der Therapie 91; Ansteckung, Ansteckungsfurcht u. d. bakteriolog. Schule 92; D. Entstehg u. Behandlg d. Bleichsucht 93; Erkrankgen d. Brustfells 94; Beitr. z. Pathol. u. Therapie d. Verdauungsapp. 95; Seekrankheit als Typus d. Kinetosen 96; D. Krankheiten des Herzens 97; Nervöse Zustände u. ihre psych. Therapie 97, 2. A. 03; Energetik u. Medizin 97; Grundriß d. Pathol. u. Ther. d. Herzkrankh. 99; Wesen u. Behdlg. d. Krisen 99; Arzt e|a Bacteriologe 03; Das Problem der Syphilis 03; Morphium als Heilmittel 03.

Rosenbaum, Alfr., dtsch. Lit. Prag, Brennteg. 7. (ebda $^{12}/_{1}$ 61.) **Mitbearb:** Goedeke, Grundriß, Bd. 6|3 98|03.

Rosenbaum, Feodor, ✉, ⚓, ⚲, Politik, Dr. phil. Berlin-Schöneberg, Hauptstr. 135. (Wulfen $^{22}/_{12}$ 50.)

Rosenbaum, Frl. Henny (Pf. Henry Ette), realist. Nov. u. Skizzen. Berlin-Schöneberg, Hauptstr. 135 II. (Berlin $^{15}/_{8}$ 80.)

Rosenbaum, Josef, Sozialpol. Nürnberg, Sandstr. 16. **B:** Schutz des Kleingewerbes 97; Findlinge auf dem Wege d. Lebens 97; Filialtreiberei u. Massenbazare; Geld, Mode u. Maschine 00.

Rosenbaum, Frau Kory Elisabeth (Pf. Kory Dowska), Humor, ✉, ⚲, /. Wien VIII, Florianig. 23. (Berlin.) **B:** Literarisch. Karneval 03; Im Bunde die Dritte, Lsp. 03; Michael Kohlhaas, Lsp. 03; Von Gottes Gnaden, Nn. 04.

Rosenbaum, Rich., Lit. ♛, dtsche Ψ, Dr. phil., lit.-artist. Sekr. des k. k. Hofburgtheaters. Wien VIII, Florianig. 23. (Zikow $^{9}/_{1}$ 67.) **H:** Thümmels Wilhelmine, erste Ausgabe 1764 94.

Rosenberg, Adolf, BP., Kunst ♛, /, Dr. phil. Berlin-Friedenau, Kaiser-Allee 126. (Bromberg $^{30}/_{1}$ 50.) **B:** Die Erinnyen 73; S. u. B. Beham 75; Architektur Berlins 77; Ghilberti und Donatello 78; Palma Vecchio 78; D. Berliner Malerschule 79; Rubensbriefe 86; Gesch. d. mod. Kunst 82, 2. A. 93; Architektur Dtschlds 82; Franç. Rude 84; Géricault u. Delacroix 85; Münch. Malerschule 87; Rubensstecher 88; Aus d. Düsseld. Malerisch. 90; D. Teniers, A. v. Werner 95; Watteau, Thorwaldsen, Defregger 96; Terborch u. Steen, Vautier 97; Leonardo da Vinci, Lenbach 98; v. Gebhardt 99; A. u. J. van Ostade; F. A. Kaulbach 00; Prell, Handb. d. Kunstgesch. 02; Eberlein 03.

Rosenberg, Alb., ✗, Dr. med., Prf., Arzt. Berlin NW, Schiffbauerdamm 26. (Schloppe $^{17}/_{9}$ 56.) **B:** Behandlg d. Kehlkopf- u. Lungentuberkulose 86, 89; Intubation des Larynx 91, 93; Geschwülste des Zungengrundes 91; Störungen d. Stimme

u. Sprache bei Paralysis agitans 92; Die Krankheiten der Mundhöhle, des Rachens u. Kehlkopfs 93, 2. A. 99; Behandlung d. Kehlkopfpapillome bei Kindern 96; Verwachsungen u. Stenosen des Larynx u. d. Trachea 97; Diagnostische Bedeutung der Röntgenstrahlen 98; Nasenbluten 99 u.a.m.

Rosenberg, Artur, Nov., Essays. Graz, Georgig. 2. (Marburg.) **B:** Erlösung, N. 03; Jungbeutschland, Essays (m. N. Huppert) 03. *

Rosenberg, Gabriel Jacques von, ✉, Roman, Dr., k. russ. HofR. Kiew, Rußland, z. Zt. Dresden, Bendemannstr. 11. (Gitomir, Wolhynien [29]/11 59.) **B:** Zur Arbeiterschutzgesetzgebg in Rußland 95; D. Hofrat erzählt, Nn. 02. Außerdem versch. Werke volkswissensch. u. belehr. Inhalts in russischer Sprache. *

Rosenberg, Gust. (Pf. Grebnesor, Gustav Einerl-Bonyhady), Roman, Nov., ✉. Wien IV, Magdalenenstr. 49. (ebda [28]/11 72.) **B:** Ein Liebesdraum 00; Impressionen 01.()

Rosenberg, Marc, ✉, Dr. phil., o. ThSchonP., HofR. Karlsruhe, Moltkestr. 23. (Kamienetz [22]/8 52.) **B:** Hochaltar im Münster zu Altbreisach 77; (m. Kachel) Katalog d. bad. Kunst- u. Kunstgewerbe-Ausstellg 81; Alte kunstgewerbl. Arbeiten a. d. bad. Ausstellg zu Karlsruhe 81; Quell. z. Gesch. d. Heidelberger Schlosses 82; (mit Sauerwein) Schloß zu Heidelberg 83; H. Baldung Grüns Skizzenbuch in Karlsruhe 89; Goldschmiede-Merkzeichen 90; Großh. Silberschatz im Schlosse zu Weimar 91; Alte u. neue Fächer aus der Wettbewerbg u. Ausstellung in Karlsruhe 91; Kunstkammer im Großh. Residenzschlosse zu Karlsruhe 92; Kreuz v. St. Trudpert 94; Herz. Anhalt. Silberschatz im Schlosse zu Dessau 94; Bad. Uniformen 1807 u. 1809 96.

Rosenberg, Maximil. v., BP., Roman, Nov., Kgl. Kammerherr u. Major a. D. Berlin W, Rauchstr. 14. (Halberstadt [16]/9 49.) **B:** Auf schwankendem Boden, N. 93; Profit, hum. Erz. 94; Hohenzollern, Festsp. (mit A. Prasch) 95; D. Kugelfuchserin, N. 96; Ein gefährliches Liebesspiel, N. 99; Pflichten, N. 99; Nach dem Liebesmahl, Kriegserinnerungen 99; Magdalena, N. 01; Vizefeldwebel Starke, N. 01; Von Geschlecht zu Geschlecht, N. 03; D. Kampf um Ehre, Dr. 03.

Rosenberg, Paul, Dr., Hrsg. d. Stabsarzt Lorenzschen Ärzte-Kalenders. Berlin SO, Neue Jakobstr. 4. (*)

Rösener, Herm., ✠, ObLehr. (u. stellv. Dir.) an der Kaiserin Auguste-Victoria-Schule. Schneidemühl. (Berlin [28]/10 59.) **B:** Bedeutg d. Arendsschen Stenogr. f. d. Schule 88; Frauenbilder a. d. Stenograph.-Welt 89; Winke zur method. Behandlg d. stenogr. Unterr. 89; Gesch. d. Ar. Stenogr.-Vereins Apollobund 89; Lit.-Verzeichn. d. Arendsschen Schule 89; Gesch. d. Prov. Posen 97; D. kulturelle u. wirtsch. Hebung d. Städte in d. Prov. Posen 99; D. Kaiser-Wilhelm-Bibliothek in Posen u. deren Einfluß auf d. Bildungswesen in den Städten der Prov. Posen 04.

Rosenfeld, Ernst (Pf. Hans Emir), 𝒻, Hrsg. d. „Feuilleton-Ztg.", **Ue:** EFI. Berlin-Wilmersdorf, Preußische Str. 5 I. (Berlin 5/11 49.)

Rosenhagen, Gust., dtsche Ψ, Dr. phil., RealschOb Lehr. Hamburg, Hamm, Meridianstr. 8. (Schleswig 3/11 66.) **H:** Daniel v. blühenden Tal v. Stricker, krit. Ausgabe 94; Nibelungenlied 95.

Rosenhagen, Hans, BP., Ästhetik, ✆. Berlin W, Frobenstr. 27 p. (ebda 1/5 58.) **B:** Max Liebermann 00; Würdigungen 02.

Rosenkranz, Max, BP., ⚙, Dr. phil., ObLehrer. Charlottenburg, Schlüterstr. 47. ([26]/10 62.)

Rosenstengel, Arthur, (k.), Musik♪ u. Komposition, Sem.-Musiklehr. Warendorf a. Ems. (Hochheim [16]/3 54.) **B:** Techn. Gesangskursus; D. amtl. Turnleitfaden i. Unterrichtslektionen; D. Tonleiter in ihrer Vorbereitung und Ausführung; Liederbuch f. kath. Kreise 01; Samml. geistl. Lieder f. gem. Chor; Slg geistl. Lieder f. Männerchor.

Rosenthal, Alfons, (k.), ✉, Mittelschul-Lehrer. Cöln a. Rh., Beethovenstr. 24. (Much, Siegkreis 7/3 64.)

Rosenthal, Carl Franz Theod., 𝒻, Dr. med. Berlin NW, Mittelstr. 21 II. (ebda [20]/3 62.) **B:** Erkrankungen der Nase 2c. 92, 2. A. 96; Erkrankungen des Kehlkopfes 93; Die Zunge und ihre Begleiterscheinungen bei Krankheiten 03.

Rosenthal, Eduard, RechtsW, Dr. jur., o. UP. Jena, Kahlaische Str. 6. (Würzburg 6/9 53.) **H:** Zur Gesch. d. Eigentums in d. Stadt Würzburg 79; Rechtsfolgen d. Ehebruchs 80; Beitr. z. dtsch. Stadtrechtsgesch. 83; Gesch. des Gerichtswesens u. d. Verwaltungsorganis. Bayerns I 89; Internat. Eisenbahnfrachtrecht 94. ()

Rosenthal, Herm, 𝒻, Naturwiss., Dr. phil., ObStabsarzt a. D., Hrsg. d. „Jahresschrift. d. Vereins f. öffentl. Gesundheitspflege zu Magdeburg" s. 1874. Magdeburg. (Ermsleben [18]/1 25.) **B:** Festschrift z. 57. Versl. dtscher Naturforscher u. Ärzte 84.

Rosenthal, Louis, Südamerikan. Reisen, Nov., geolog. u. mineralog. Abhandl. Bergingenieur, Rentier. Cassel, Hohenzollernstr. 74. (Niedermeiser b. Hofgeismar [25]/8 46.) **B:** Diesseits u. Jenseits der Cordilleren 72, 2. A. 77; König Wein 74; D. Johannaschacht 00.

Rosenzweig, Ad., ✝, Dr. phil., Rabbiner. Berlin N, Oranienburgerstr. 27. (Turdossin [20]/10 50.)

Rosenzweig, Leon, /, Dir. der Bukowinaer Sparkasse, Reichr.-Abg. Czernowitz, Herreng. 29. (ebda 29/7 40.) **B:** Dramat. Sprichwört. 64|65; Um e. Königreich u. a. Geschichten 93; Die Urenkelin u. a. Gesch. 97; Der Gouverneur u. a. Gesch. 98.

Rosenzweig, Leopold, **Ue:** EF. Wien IX, Severing. 19. (Karlburg 1/10 57.)

Rosevalle, E., s. Ichenhaeuser, Eliza.

Rosin, Hrch., ⚒, Dr.jur., o.UP., HofR. Freiburg i. B., Günthersthalstr. 64. (Breslau 14/9 55.) **B:** Begriff d. Schwermagen 77; Formvorschriften für d. Veräußerungsgeschäfte d. Frauen nach langobard. Recht 80; Polizeiverordnungsrecht in Preußen 82, 2. A. 95; Recht der öfftl. Genossenschaft 86; Recht d. Arbeiterversicherg. I 90|92; Minoritätenvertretg u. Proportionalwahl. 92; Grundzüge e. allg. Staatslehre nach den polit. Reden u. Schriftstücken d. Fürsten Bismarck 97.

Rösler, P. Augustin, (k.), Redemptorist, †, D. Mautern, Steierm. (Guhrau 6/8 51.) **B:** Aurel Prud. Clemens 87; Fahneneid d. christl. Mannes 89; Stall v. Bethlehem 90; Kard. Johs. Dominici OPr. 93; Frauenfrage v. Standpunkt d. Natur, der Gesch. u. d. Offenbarg beantw. 93; Kard. Johs. Dominicis Erziehungslehre u. die übr. pädag. Leistgen Ital. im 15. Jahrh.; Kartäuser Nik. Kenph u. s. Schrift „Üb. das rechte Ziel u. die rechte Ordnung des Unterr." 94; Wahre und falsche Frauen-Emanzipation 99; Die Übung d. Charitas durch d. Frauen u. an d. Frauen 01, 2. A. 03; Der Katholizismus, seine Aufgabe u. s. Aussichten nach Prf. Dr. Albert Ehrhard 02; Gewissenserforschg über d. Anklagen d. Prf. Dr. Ehrhard 02.

Roesler, Leonh., Naturw., ⚒, Dr. phil., Prf., HofR. Krems a. D., Ringstr. 30. (Nürnberg 19/8 39.) **B:** Kohlenwasserstoffe 64; Einfluß des Arsens auf Pflanzen 65; Trichinia spiralis 65; Annalen d. Önologie 68|78; Mitteilgen d. Vers.-Station 76|02 VII; Veredelung u. Kultur d. Weinstockes 84; Revue internat. Phylloxera 81|85; Anwendung der schwefel. Säure 85; Schwefeln d. Weins 88; Weine Bosniens u. der Herzegowina 88; Zusammensetzg d. Bieres 88; Anwendg d. Teerfarbstoffe, d. Glyzerins u. d. Salizylsäure b. d. Weinbereitg 88; Saccharin 89; Die Phylloxera vastatrix 93; Weinbauverhältnisse Österreichs 02.

Rosmer, Ernst, s. Bernstein, Elsa.

Rosner, Karl, ✍, ⚲, Nov., Red. der „Gartenlaube". Berlin SW, Hagelsbergerstr. 12 III. (Wien 6/8 73.) **B:** Dekadence, N. 93, 2. A. 96; Gefühle, N. 94, 2. A. 96; Shakespeares Hamlet im Lichte der Neuropathologie 95; Das Kind, N. 96, 2. A. 96; Auferstehung, Sch. 96; Gesch. der dekorat. Kunst 98; D. dtsche Zimmer im 19. Jahrh. 98; Taube Ehen, Sch. 99; Ein Brandstifter, N. 01; D. Ruf d. Lebens, N. 02; Dietrich Hellwags Sieg, N. 03. **Ue:** Maupassant, Die Erbschaft, 1.—3. A. 96. **H:** Ferd. Kürnberger, Das Schloß der Frevel, N. 03.

Roß, Alb., Nov., Eisenbahnsekr. a. D. Magdeburg, Fürstenufer 12. (Marienwerder i. Westpr. 26/12 33.) **B:** Allgem. dtsches Eisenbahn-Liederbuch 88; Unt. d. Flügelrad 97 III.

Roßbach, Otto, klass. Ψ, Archäol., Dr. phil., o.UP. Königsberg, Pr., Prinzenstr. 14. (Breslau 13/7 58.) **B:** Disquisit. de Senecae philosophi recensione et emendatione 86; Griech. Antiken b. archäolog. Mus. in Breslau 89; Ausg. d. Florus 96; A. Roßbach 00; Internationale u. nationale Kunst 01.

Roßberg, Konr., Ψ, Sprachforschg. Kritik, Dr. phil., Prf. Hildesheim. (Torgau 20/1 46.) **B:** Lucubrat. Propert. 77; In Dracontium et Orestis tragoed. observ. criticae 78; De Dracontio et Orest. trag. auctore eorundem poetarum imitatoribus 80; Dtsche Lehnwörter 81; Thiofridi Epternacensis vita Willibrordi metrica 83; Kommentar zur Orest. trag. 88 u. 89; Xenophons Hellenika, Ausw. 96, Kommentar dazu 96; Cicero pro Rosc. Am. 97, Kommentar dazu 98; Cic. pro Lig. u. pro rege Deiot. 98, Komm. dazu 98; Cic. pro Milone 99, Komm. dazu 99; Cic. Div., in Caec. u. IV. Verrina 99, Komment. dazu 00; Cic. de imp. u. pro Mur. 01, Komment. dazu 01; pro Sest. 02, Komm. dz. 02; V. Verrina 02; pro Planc. 02; Komm. zur V. Verrina 03; zu pro Planc. 03; Die Zweimarkstücke u. Fünfmarkstücke deutscher Reichswährung 03.

Roßberg, Paul Reinh., Red. Neugersdorf, S. Frankenberg, S. 28/8 57.)

Rößger, Richard, Ψ, Dr. phil., ObLehr. Leipzig, Auenstr. 24. (Wurzen 8/12 60.) **B:** Dtsches Lesebuch für Handelsschulen (mit Dir. Prof. Raydt) 02, 2. A. 03; Dtsches Lesebuch für die mittleren Klassen höherer Lehranstalt. (mit Dir. Dr. Lorenz u. Dir. Prof. Raydt) 03 III. *

Roeßler, Arthur, Nov., Skizzen, /, ⚲, ✍. München-Schwabing, Römerstr. 11 I. (Wien 20/2 77.) **B:** D. Surm u. a. St. 99, 2. A. 00; Höchste heidnische Seligkeit, Erz. 00; Es gibt solche Menschen, Nn. u. Skizzen 00, 2. A. 03; Dachau, Künstlermonogr. 04.

Roeßler, Frl. Emma, ♆. Marburg a. Drau, Steierm., Neug. 6. (Brünn 6/8 67.)

Roeßler, Josef Max, ⚲, Skizz., ♆, Lehr. Warnsdorf, NBöhm., Radg., VII. Bez. 1225. (ebda 18/9 80.) **B:** Mancherlei Geschicht. nebst d. Lustsp.: D. Kandidat 03.

Roeßler, Mauriz Ritt. v., Dr. jur., k. k. Minist.-R., Red. der Publikat. d. k. k. österr. Handelsmuseums: „Handels-Mus." u. „Monatsschr. f. d. Orient". Wien IX, Bergg. 16. ()

Roßmann, Hans (Pf. Hans v. der Else), feuilleton. Plaudereien, Red. d. „Niedersächs. Volksztg.". Alfeld a. Leine, Prov. Hannov., Perkstr. 13. (Danzig $^{24}/_{1}$ 63.) *

Roßmann, Philipp, ◐, Ψ, Dr. phil., ObRealsch. ObLehr. Wiesbaden, Schierersteinerstr. 10. (Seeheim, Hessf. $^{5}/_{6}$ 58.) **B:** Französisches oi 82; Lehrb. d. franz. Spr. auf Grundlage der Anschauung I (mit Schmidt) 92, 18. A. 02, II. (m. Schmidt) 02, 2. A. 03; Wörterverzeichnis zu I. 99, 4. A. 02; Übersetzungsübungen u. Grammatik (m. Schmidt) 99, 3. A. 02; Franz. Lese- u. Realienbuch 02; Studienaufenthalt in Paris (Führer f. Neuphilologen) 96, 2. A. (m. A. Brunnemann) 00; Schulausg. von Lebrun, Quinze Jours à Paris 02.

Rost, Bernhard (Pf. Konrad v. Lindenthal u. Ric. Pläter), Nov., Lit◐, ✉, ✎, ◐, Lehrer. Leipzig, Breitenfelderstr. 26. (Chemnitz, S. $^{1}/_{10}$ 71.) **B:** Vermischte Ged. 99; Heine u. die Venus 00; Lorenz Clasen 01; Mutterliebe, Anth. 01; Unsere Hochzeitsreise 01; Auf Thron u. Schemel 02; Im Seidenrock u. Zwilichkittel 02; Universität u. Volksschullehrer 03.

Rost, Georg, Kritik, ✎, Nov., Hrsg. d. Monatsschr. „Es werde Licht". München, Schellingstr. 109 II. (Rastenburg $^{7}/_{8}$ 65.)

Rost, Paul, Kritik, Chefred. d. „Thüring. Montags-Ztg.", „Thür. Courier" u. „Thür. Lesehalle" 2c., Hrsg. d. „Geflügelten Correspondenz". Stadt-Sulza. (ebda $^{17}/_{8}$ 63.) **B:** Thüring. Briefe 85; Convers. franç., Schw. (m. Rosenthal) 96; Rote Haare, Schw. 02.

Rostowsky, K., s. Wichmann, PaulVict.

Rostowzew, Michael, alte ♛, klass. Ψ, UProf. Petersburg, Jukovskaja 38, 22. (Kiew $^{28}/_{10}$ 70.) Geschichte der Staatspacht in der röm. Kaiserzeit 02; Das alte Rom 02; Sylloge tesserarum plumbearum urbis Romae et suburbi 03. *

Roth, Frau Clara, Kunstgewerbe, kunstgewerbl. Lehrerin. Berlin W 35, Lützowstr. 84 a. (ebda $^{10}/_{5}$ 55.) **B:** Anleitg. f. Kerbschnitt 86, 6. A. 98; Flachschnitt 94, 2. A. 01; Tiefbrand 01; Kühlende Resterküche 02. ()

Roth, Ernst, PAL., ✎, ✗, ✎, Dr. phil., ObBibliothek. a. d. UBibl. Halle, Schillerstr. 9. (Berlin $^{13}/_{5}$ 57.) **B:** Additamenta ad conspectum Florae Europaeae editum a cl. C. Fr. Nyman 86; Über einige Schutzeinrichtgen d. Pflanzen gegen übermäßige Verdunstung 95; Verbreitgsmittel d. Pflanz. 96; Die Unkräuter Deutschlds 97; Über blütentrag. Schmarotzerpflanzen 99; Schutzmittel der Pflanzen gegen Tierfraß u. d. Blüten gegen unberufene Gäste 00; Bibliographie d. gesamt. Krankenpflege 02. **Mith:** Bibliographie der deutsch. Zeitschriftenliteratur.

Roth, Friedr., ♛, Dr. phil., k. Prof. Augsburg, Maximiliansstr. A 34 I. (Neuburg a. D. $^{12}/_{5}$ 54.) **B:** Augsburgs Ref.-Gesch.: I 81, 2. A. 01, II 04; Einführg d. Reform. in Nürnberg 85; W. Pirkheimer 87; Krit.-hist. Bearbeitung v. Bd. 22, 23 u. 25 der deutsch. Städtechroniken 92, 94 u. 96; D. Einfluß d. Humanismus u. d. Reformation auf d. gleichzeitige Erziehungs- u. Schulwesen 98; Leonhard Kaiser 00.

Roth, F. Wilh. E., (k.), ♛, Diplomatik, Bibliogr., Archiv. a. D. Niederhausen i. Taunus, Haus Wilhelmsruhe. (Eltville a. Rh. $^{6}/_{8}$ 53.) **B:** Gesch. d. röm. Königs Adolf v. Nassau 79; Nassaus Kunden u. Sagen 79 III; D. Wallaus Oberurseler Reimchronik 79; Fontes rerum Nassoicarum 80|84 IV; Gesch. u. hist. or. Topograph. d. Stadt Wiesbaden 83; Visionen d. heil. Elis. v. Schönau 84; Gesch. u. Beschreibg d. Landesbibl. z. Wiesbaden 86; Buchdruck. zu Eltville 86; Gebetbuch d. hl. Elis. v. Schönau 86; Lat. Hymnen d. Mittlers 87; Z. Bibliogr. d. Henricus de Hassia 87; Buchdruckerei z. Oppenheim 89; Gesch. d. Herrn u. Grafen z. Eltz 89|90 II; Geschlechtstafel derf. 90; Buchdruckerfamilie Schoeffer 92; Druckereien z. Worms im 16. Jahrh. 92; Gesch. v. Geisenheim 92; Gesch. u. Bibliogr. d. Buchdruckereien z. Speyer 94, 95 II; Kulturbild. a. d. Gesch. d. Rheingaues 95; Gesch. d. Buchdrucks 2c. zu Speyer im 17. Jahrh. 96; Verlagsfirma Harnisch zu Neustadt a. d. H. 97; Jac. Theodor v. Bergzabern 98; Hieron. Bock 99; Mich. Reyser 00; Kulturgesch. a. d. Herrschaft Königstein 00; Otto Brunfels 01.

Roth, Georg Barthel (Pf. Georg v. Godesberg), ✎, ◐, ✉, Epik, Notar u. RA. Neumagen a. d. Mosel. (Cöln a. Rh. $^{12}/_{5}$ 71.) **B:** Die Erscheinung der Kaiserin 91; Deutschlands Siegschwert, vaterl. Dichtg 92, 4. A. 95; D. Fürsten Bismarck zu Weihnachten 92, 2. A. 92; D. deutsche Kaisergedanke 93, 3. A. 93; Deutschland, wach auf! 93, 3. A. 93; Vision auf d. Niederwald 93, 2. A. 93; Kaiserwort 93; Versöhnung 94; Deutschl. Siegfelder 1.—3. T. 95; Unser Weg, Ged. (m. Uhlmann-Bixterheide) 95; D. Streit d. Götter, Scherzsp. 97.

Roth, Karl, byzant. ♛, Essays, Kritik, Roman, Dr. phil., k. Gehr. Kempten, Wilhelmstr. 93. (Haundorf $^{25}/_{8}$ 66.) **B:** Studien zu den Briefen des Theophylaktos Bulgarus 00; Sapphos Verse, byzant. R. 02; Gesch. d. byzant. Reiches 03.

Roth, L. v., s. Lohr, Anton.

Roth, Frl. Louise (Pf. L. Richter), Roman, Skizzen. Dresden-Kötzschenbroda,

Harmoniestr. 5. (Hattingen 11|5 57.) **B:** Lose Blätter, N. 92; Ariadne 99.

Roth, Rich., Volks- u. Jugendschriften, Lehrer a. D. Gotha, Waltershäuserstr. 12 a. (Stuttgart 1|3 35.) **B:** Kaiser, König u. Papst, Erz. 75, 5. A. 03; Burggraf u. s. Schildknappe, Erz. 74, 5. A. 02; Buch v. brav. Mann, Erz. 82, 2. A. 03; Wanderungen durch d. Werkstätten II, 5. A. 02; Gott bracht es an den Tag, Erz. 80, 2. A. 04; Prinz Eugen, Erz. 81, 2. A. 01; Recht besteht, Unrecht vergeht, Erz. 83, 2. A. 99; Stanleys Reise durch den dunklen Erdteil 83, 2. A. 01; Friedrichroda u. s. Umgebg 82, 17. A. 04; Buch der Tierwelt, 5. A. 94 II; Um des Reiches Krone, Erz. 00; Jak. Ehrlich, Erz. 00; D. weiße Brigg, Seegesch. 01; Prairievogel, Erz. 01; Das Goldschiff, Seegesch. 01; Gute Kinder — brave Menschen, Erz. 02; Nansens Nordpolreise, Erz. 03 u. m. a.

Rothaug, Joh. Georg, DDeSchG., Bürgersch.-Lehr. u. Handelssch.-Prf. Wien VII, Mechitaristeng. 1. (Steinau, Galiz. 11|11 50.) **B:** Lehrbüch. d. Geogr. f. Volkssch., Bürgersch. u. Handelsch., von geograph. Schulatlanten u. Schulwandkarten über alle Länder d. Erde, Pädagog. Fachschriften.

Rothe, Carl, altklass. Ψ, Dr. phil., Prf. Berlin-Friedenau, Sponholzstr. 2. (Überschau 12|10 52.) **B:** Quaest. grammat. ad usum Plauti potiss. et Terentii spectantes 76|81 II; Bedeutung der Wiederholgn für die Hom. Frage 90; Bedeutung der Widersprüche für dies. 94.

Rothe, Karl, Naturw, Dr. phil., ObRealschul-Prf., k. k. Schulrat. Wien VII, Zieglerg. 33. (Hanau 20|9 33.) **B:** Leitfaden der Mineralogie 61; Grundriß d. Chemie 64; Lehrb. d. Klimatologie (m. Dr. Lorenz v. Liburnau) 74; Naturgesch. f. Bürgersch. I 75, 33. A. 02, II 76, 25. A. 03, III 76, 17. A. 03; Grundr. d. Naturgesch. 79, 2. A. 96; Säugetiere in NÖsterr. 75; Methodik des naturgesch. Unterr. 84, 2. A. 91; Entdeckg d. Elemente 84; Verzeichn. d. Schmetterlinge Österr.-Ung. 87, 2. A. 01; Wiederholungsb. d. Chemie f. Gewerbesch. 89; D. Tierreich, 3. A. 89; Kurzgef. chem. Wörterb. 00; Kurzes Lehrb. d. Naturgesch. f. Bürgersch. (m. Schulinsp. Steigl) 00, 3. A. 03; Abriß der Naturgesch. f. Handelsschulen (m. Dr. A. Bisching), 2. A. 01; Prakt. Hilfsb. für den naturgesch. Unterr. (m. Dir. Frank) I 03.

Roethe, Gustav, deutsche Ψ, Dr. phil., o. UProf., Mitgl. d. Preuß. Akad. d. Wiss., MitHrsg. d. „Zeitschr. f. dtsches Altert. u. dtsche Lit." u. „Palästra". Berlin-Westend, Ahornallee 30. (Graudenz 5|5 59.) **B:** Helbers dtsche Syllabierbüchlein 83; Ged. Reinmars v. Zweter 87; D. deutsch. Kaiser u. die dtsche Lit. 93; Reimvorreden d. Sachsenspiegels 99; Brentanos Ponce de Leon 01; Vom literarischen Publikum in Dtschld 02. **Mith:** Neuausg. d. deutschen Gramm. v. J. Grimm, Bd. III (m. Edw. Schröder) 90, IV 97.

Rotheit, Rudolf, PA., BP., Politik, Red. der „Vossischen Ztg.". Berlin-Schöneberg, Kaiser Wilhelmsplatz 2. (Warschau 10|10 61.)

Rothenburg, Hans v., f. Winkler, Johs.

Rothenhäusler, Konrad, (k.), ♛, Pfr. u. Kamerer. Egesheim, Württemberg. (Berg 3|11 40.) **B:** Wohltäter der Pfarrkirche in Egesheim aus d. letzten 6 Jahrh. 83; Standhaftigkeit der altwürrt. Klosterfrauen 85; Abteien u. Stifte d. Herzogt. Württemb. 86; Untergang d. kath. Religion in Altwürtt. 87; Gesch. d. Frhrn. v. Ifflinger-Granegg 96.

Rothensteiner, Johann, (k.), ✠, Pfr. Fredericktown, Mo., U. S. A. (St. Louis, Mo. 7|1 60.) **B:** Katholizism. u. Patriotism. 90; The Chatholic Church and Civil Liberty 92; Hoffnung u. Erinnerg, Lied. a. Amerika 03.

Rothenthal, Frau Melanie Baronin (Pf. M. v. Berthof), Nov., ⁄, **Ue:** FEI. Wien I, Krügerstr. 5. (ebda 24|8 63.) **B:** Heroische Kur u. andere Nov. 95. **Ue:** J. Barbey d'Aurevilly, Die Teuflischen 00; Bernon Lee, Schemen 00; Neera, Das galante Jahrhundert 03.

Rothert, Eduard, neuere ♛, Dr., G.- u. RealGP. Düsseldorf, Leopoldstr. 23. (Lingen, Hannov., 25|7 39.) **B:** Kl. pomolog. Aufsätze 87; Gesch. d. städt. Realgymn. 88; Karten u. Skizzen aus d. vaterl. Gesch. d. letzten 100 Jahre 93, 9. A. 01, aus der vaterl. Gesch. d. neueren Zeit (1517—1789) 95, 6. A. 00, aus der außerdtsch. Gesch. d. letzten Jahrh. 95, 2. A. 00, aus d. Gesch. d. MA. 96, 3. A. 99, aus der Gesch. des Altertums 97, 3. A. 01; 30 Karten z. deutschen Gesch., 2. A. 00; Rheinland-Westfalen im Wechsel der Zeiten 00; Aus der Entwicklg d. größeren deutsch. Staaten 02; Wandkarten zu d. wichtigsten Schlachten d. letzten Jahrhunderts 03.

Rothfeld, Richard (Pf. Rich. Redfield), ✠, Hum. Budapest, Hold utcza 15. (ebda 21|9 67.) **B:** Amerik. Humoresken 94.

Rothgießer, Georg, USch. ⚙, Hrsg. u. Red. d. „Technisch. Korresp." u. d. „Phonogr. Zeitschr.", Red. d. Beibl. „Haus, Hof, Garten" z. Berl. Tagebl., Ingenieur. Berlin W 50, Augsburgerstr. 10. (Hannov. 26|12 58.)

Röthig, Adolf, Berichterstatttg f. ausw. Zeitgn. Dresden, Fischhofplatz 19 III. (Neusalza in Sachs. 24|11 60.) *

Röthlisberger, Ernst, PA., Urheberrecht, Prf., Sekr. d. internat. Bureaus f. geist. Eigent. Bern, Nischenweg 3. (Burgdorf 20|11 58.) **B:** La statist. intern. des œuvres littéraires 93; El Dorado, Reise-

u. Kulturbilder aus d. südamerik. Columbien 98; Geist. Eigentum u. geist. Produkt. in der Schweiz 98; Der interne u. der internat. Schutz d. Urheberrechts 01; Gesetze üb. d. Urheberrecht in allen Ländern nebst den darauf bezügl. internat. Verträgen, 2. A. 02.

Rothstein, Johann Wilh., ✝, D., Dr. phil., ao. UProf. Halle. (Puhl, Rheinprov. $^{19}/_{353}$.) **B:** De chronographo Arabe anon. 77; Bundesbuch u. d. religionsgesch. Entwickelg Israels I 88; Hohe Lied 93; Der Gottesglaube im alten Israel u. die religionsgeschichtl. Kritik 00; Bilder aus der Gesch. d. alten Bundes, I: Der Mensch u. der Prophet Moses 01; Die Genealogie d. Königs Jojachim u. s. Nachkommen in geschichtl. Beleuchtung (1. Chron. 3, 17 ff.) nebst Anhg: E. übersehenes Zeugnis f. d. messian. Auffassung d. „Knechts Jahwes" 02. **Ue:** Smith, A. T. 94; Driver, Einleitg in die Lit. d. A. T. 96.

Rottenbacher, Friedr., Nov., ✈, Kritik, Red. d. „Tagespost". Graz I, Kaiserfeld. 29. (ebda $^{1}/_{5}$ 42.) **B:** Frauen-Streit, Lsp. 91; Narrenburg, Kom. 99; D. Neue Zeit, Lsp. 02; D. Ahnenprobe, Lsp. 03.

? Rottenberg, Heinr. (Pf. Grebnettor), CC., ⚒, Nov., Jurist. Wiener Neustadt u. Wien XVIII, Gürtel 53. (Lemberg $^{19}/_{3}$ 80.) **B:** Lumpen u. Fetzen, G. 98, 2. A. 99; Gesch. auf d. Schaume d. Meeres 00; Demosthenes, Dr. 01; Literaturbriefe 01; Ein neues Reich, Dr. 01; Fräul. Leutnant, Schw. 02; D. Venusfest, Schw. 02.

Rottenburg, s. Baumann-Rottenburg.

Röttger, Karl, ASV., ⚒, Nov., Lehr. Lübbecke, Westf., Niederstr. 91. (ebda $^{23}/_{12}$ 77.) **B:** Glück u. Anderes 02.

Rottmanner, P. Odilo, (k.), OSB., ✝, Patristik, D., Stiftsbibl. München, Karlstr. 34. (Landsberg a. Lech $^{21}/_{11}$ 41.) **B:** Augustinismus 92; Pred. u. Anspr. I 93, II 02; Orate, Gebetb. 03.

Rottok, Ernst, ⚓, Hydrographie, marit. Meteorol., Korvettenkapitän, GAdmiralitätsR. im Reichs-Marineamt. Berlin-Friedenau, Feurigstr. 5. (Eutin $^{18}/_{4}$ 51.) **B:** Deviationstheorie u. ihre Anwendg in d. Praxis 81; Berutzigung der Wellen d. Öl 88; D. Forschungsreise S. M. S. „Gazelle" I|II, red. III—V. **Red:** Annalen d. Hydrographie u. marit. Meteorologie 84 bis 91; Lehrb. der Navigation 01.

Rotus, Johs., s. Schumacher, Hubert.

Roux, Wilh., ⚒, Entwickelgsmechanik, Dr. med., o. UProf., GMedR. Halle a. S., Reichardtstr. 20. (Jena $^{3}/_{6}$ 50.) **B:** Kampf d. Teile im Organismus 81; Über d. Zeit d. Bestimmung d. Hauptrichtgn d. Froschembryo 83; Über die Bedeutung der Kernteilungsfiguren 83; Entwickelgsmechanik, e. anatom. Wissensch. d. Zukunft 90; Ges. Abhandlgn über Entwickelgsmechanik der Organismen 95 II; Programm u. Forschgsmethoden der Entwickelungsmechanik 97. **H:** Archiv für Entwickelungsmechanik der Organismen XVI.

Röwen, Julius, s. Kuschar, Rud.

Roy, Berthold, s. Roi, Berthold.

Ruben, Frau Regina, USch., **Ue:** H., einzig autor. Übersetzerin Hermann Heijermans jr. Hamburg, Rutschbahn 5 III. (Bad Oeynhausen $^{30}/_{7}$ 59.) *

Rübenkamp, Wilhelm, Volksschullehr. Crefeld, Steckendorferstr. 68. (Goch $^{14}/_{12}$ 61.) **B:** Gesch. d. preuß. Staates 94, 2. A. 95; Tabellar. Übers. der preuß. Gesch. 98; Ideengang u. Grundgedanke liter. Musterstücke 98; Wie sind die Kinder einer Klasse auf einen einheitl. Standpunkt zu bringen? 00; Präparation u. Lehrstunde 00; Vaterl. Gesch. f. die Oberstufe 01, 2. A. 03; dto. f. die Mittelstufe 01, 2. A. 03; 1200 franz. Sprichwörter nebst Verdeutschung u. Erklärung 03.

Rueber, Carl Edl. v., ⚒, ⚓, Dr. jur., Konzeptsbeamt. im k. k. Handels-Minist. Wien XVIII, Erneryg. 3. ($^{13}/_{7}$ 47.) **B:** D. Verwaltungsgesetzgebung nebst der Praxis der Zentralstellen des R.G., des V.G.H. u. des O.G.H. 80|85 nebst Suppl. bis 89; D. Polizei einst u. jetzt 83; Musikal. Automat ein musiktheoretischer Behelf, 2. A. 96.

Rübezahl, F. H., s. Ascher, Frz. Hil.

Rübezahl, Kuno, s. Seyther, Wilhelm.

Rubiner, Wilh. (Pf. Gerhard Stein), Ethnogr., Naturwiss., Nov., ✈. Berlin SW, Alte Jakobstr. 137. **B:** Geogr. Entdeckgsreise in alter u. neuer Zeit 83; Kronprinz in Spanien 84; Dunkle Mächte, N. 85; Afrikareisende, N. 85; Erdkunde 87; Abenteuer in d. dtschen Kolonien 87; Reise um die Welt 89; Jahrb. d. prakt. Lebens 95, 96; Der Nordostsee-Kanal 05; D. neue Welt 95; Ganz Berlin 96; Ein sonderbarer Fall, R. 01; Novellen 02. ( )

Rubner, Max, Physiologie, Hygiene, Dr. med., o. UProf., GMedR., Dir. d. hygien. Inst. Berlin W, Kurfürstenstr. 99 a III. (München $^{2}/_{6}$ 54.) **B:** Lehrbuch d. Hygiene 89|90, 7. A. 02. ( )

Rübsam, Jos., ⚒, Verkehrs⚒, Dr. phil., fürstl. Taxisscher ArchivR. u. Hofbibliothek. Regensburg, Dechbettenerstr. 26. (Fulda $^{24}/_{12}$ 54.) **B:** Kirchen- u. staatsrechtl. Stellung der Abtei Fulda 79; Heinrich V. von Weilnau 81; Abt von Fulda als Erzkanzler der Kaiserin 83; Fuldaer Chronik des Apollo v. Bibel 89; Z. d. V. f. Taxis 89; Z. Gesch. d. internat. Postwesens im 16. u. 17. Jahrh. 92; Z. Gesch. des Verkehrs im Elsaß u. in Lothring. 93; Stammtafeln u. Stammbaum d. Fürstenhauses Thurn u. Taxis 95; Giubileo Thurn e Taxis (mit Figini) 99.

Rücker, August (Pf. A. R. v. Schwaben), ♫, Komposition geistl. Volkslied., Predig. d. Bisch. Methodistenkirche. Pforzheim, Baden, Altstädter Kirchenweg 8, Zionskapelle. (Frankenbach, Württ., $^{8}/_{12}$ 71.) **B:** Im höhern Chor 98; Johannes Brenz, d. Reformator Württembergs 99; Soli Deo gloria 01; Vom Kreuz zum Thron 03.

Rücker, Fritz (Pf. Fritz vom Berg), ASV., Jagd, ♫, /, ⊙, ♈, ♣, ⊛, Jagdmaler. Des-fau, Waldhaus. (Weidelbach $^{1}/_{7}$ 67.)

Rücker, Julius, ✠, Hauptlehrer emer. Breslau, Adalbertstr. 27 I. ($^{20}/_{9}$ 39.) **H:** Handbuch f. den Unterr. in Gesch. u. Erdkde 2c. 83, 4. A. 92; Naturlehre 85; Dtsche Spr. u. Rechnen 85; Unterr. nicht vollsiniger Kinder, 2. A. 85; Heimatkde sämtl. Kreise Schlesiens, 3./6. A. 01. **H:** Schulkal. f. 70; Dtsch. Taschenb. 76 ff.; Prüfungsbestimmungen für preuß. Präparanden, Seminaristen, Volksschullehrer, Mittelschullehrer u. Rektoren 01; Die Mitwirkg d. bürgerl. Gesellschaft bei der Ausführg des preuß. Fürsorge- u. Erziehgsges. 01.

Rückert, Aloys Jos., (k.), Dialekt♫, Lehrer. Würzburg, Kaiserstr. 3. (Stellberg $^{13}/_{2}$ 46.) **V:** Toganachtsveichali, G., 7. A. 83; Lachtäuwli, G., 2. A. 83; Nur gemütli, G. 87; Schlichte Weisen, G. 87; Magister jovialis II; Die Steilschrift 95; Lust. Gesch. aus Franken 94; Rechenb. f. Schulen, 17 Hefte 96; Kurze bibl. Gesch., 18. A. 99; Erläut. zur bibl. Gesch. 98; Gr. bibl. Gesch. 99, 3. A. 00; Kurzweil, Hum. in fränk. Mundart 01; Vorbereitg fürs Gymn. 02.

Rückert, Carl Chr., VB. Darmstadt, Heidelbergerstr. 19. (ebda $^{27}/_{6}$ 49.) **V:** Mit dem Tornister, Feldzugserinn. e. Freiwill. aus 1870 03. *

Rückert, Eugen, s. Träumer, Max.

Rückert, Karl Theod., (k.), Dr. phil., o. UPl. Freiburg i. B. (Beckstein a. T. $^{2}/_{12}$ 40.) **V:** D. Religion v. apologet. Standpunkt 74; Nach Palästina u. üb. d. Libanon 81; Nach Nord-Afrika 84; Die Lage des Berges Sion 98. ( ) [Martha.

Ruckh, Lalla, s. Kempner-Hochstädt,

Rückner, Herm., VB, ♗, Nov., Roman, ♫, /, Kritik, Kaiserl. Marinesekr. Wilhelmshaven a. d. Jahde, Kronprinzenstr. 10 b p. (Dittersbach $^{9}/_{10}$ 68.) **V:** Matrosengesch. 91; Liebe, N. 96, 2. A. 96; D. alte Ommo u. s. Maat u. a. Seegesch. 96.

Rude, Adolf, ✠, bes. Methodist, Rekt. Zakela a. d. Netze, Pos. (Schocken $^{1}/_{5}$ 65.) **V:** Quellen im Geschichtsunterr. 92; Die bedeutendsten evang. Schulordnungen d. 16. Jahrh. 93; Quellenleseb. f. d. Gesch.-Unterr. an Volks- u. Mittelsch. 95; Bibliogr. d. Herbart. Pädag. Schule 96; Methodik d. Volksschulunterr. unter bes. Berücks. d. neueren Bestreb.: I Gesinngs- u. Sprachunterr. 03.

Rudelli, W., s. Wolff, Rud.

Rudelsberger, Hans (Pf. Hans Moltan), /, Ehefred. d. „High-Life", RA. München, Giselastr. 16. ($^{6}/_{8}$ 68.) **V:** Streifzüge durch Nordafrika 02; Frau Magda, Sch. 03.

Rüden, F. v., s. Becher-Rüdenhof.

Ruederer, Josef, Nov., ⊙. München, Uhlandstr. 4 II. (ebda $^{15}/_{10}$ 61.) **B:** Geopfert, N. 92; Ein Verrückter, N. 94; Fahnenweihe, Dr. 94; Mummenschanz, Dr. 95; Tragikomödien, N. 96; Wallfahrer-, Maler- u. Mördergesch., N. 99.

Rüdiger, Alwis, s. Orliczek, A. R.

Rüdiger, Eduard (Pf. Amicus, Wilh. Friedrich, Ernst v. Gebra), ♈, /, ♂, Privatgel. Darmstadt, Kranichsteinerstr. 87, Villa Fölsing. (Erfurt $^{22}/_{11}$ 50.)

Rüdiger, Frau Pastor Minna, geb. Waack, ♕, christl. Romane. Lübeck, Charlottenstr. 11. (ebda $^{5}/_{4}$ 41.) **B:** Waldtraut 90|96, 10. A. 01; Ritter von der Hopfenburg 91|94, 4. A. 00; Frau des Ratmannen 92|95, n. A. 98; Barbara 93|94, n. A. 98; In der Dämmergsstunde 93/94; Treue um Treue 94; Er suchet das Verlorene 94; Antworten auf Ungefragtes 94; Lust und Leid der Kinderzeit 94; Um d. Glaubens willen 93; Habermanns Pflegesohn 95, 2. A. 00; Aus Großmutters Schatzkästchen 95; Gott mit dir, G. 95; Himmelsschlüssel, Erz. 94|02 XXXIX; Ehen werden im Himmel geschlossen; Gloria in excelsis 96; Auf rechter Straße, Erz. 97, 3. A. 02; Treue Minne 98; A. freien Reichsstädten 98; Heckenrosen 98; An Gottes Hand 99; Nov. 99; Lasset uns ihn lieben 00; Durch tiefe Wasser, R. 01; Nov. I 99, II 01; Ernsthafte Gesch. 01; Gott befohlen 01; Auf Umwegen, R. 02; Unvergessenes, Erinnergsblätter 03; Frau Dämmerung, R. 03; Leidtragen, G. 03.

Rudio, Ferdin., ♐, Dr. phil., ThSchP., Hrsg. d. „Vierteljahrsschrift d. naturforsch. Ges." Zürich, Feldeggstr. 64. (Wiesbaden $^{2}/_{8}$ 56.) **B:** L. Euler 84; Elemente d. analyt. Geometrie d. Ebene (m. Prf. Ganter) 88, 5. A. 03, dto d. Raumes 91, 3. A. 01; Archimedes, Huygens, Lambert, Legendre, vier Abhandl. üb. d. Kreismessg mit einer Übersicht üb. d. Gesch. d. Problems v. d. Quadratur d. Zirkels 92; Über den Anteil d. mathem. Wiss. an d. Kultur d. Renaiss. 92; Erinnerung an M. A. Stern 94; Die Rektoren u. ehem. Prof. der eidgen. polytechn. Schule 94; Die naturforsch. Ges. in Zürich 1746 bis 1896 96; Zum 80. Geburtstag v. Fr. Beust 97.

Rudisch, P. Ludolf, (k.), ✝, reg. Prämonstr. Chorherr v. Geras, Pfarr. Trabenreith, Post Wappoltenreith, MÖstr. (Stangendorf $^{11}/_{10}$ 67.) **B:** D. Jungfrauenbund 01; D. Weg ins Kloster 01; Der marianische Wallfahrer 03.

Rudloff, Erich (Pf. Ludwig Erloff), ✉, /, Lehrer. Nieder-Schönhausen, bei Berlin, Treskowstr. (Berlin $^{3}/_{12}$ 74.) *

Rudniki, Heinz v., s. Ruhe, Heinrich.

Rudolf, Franz, ✉, Bürgerschuldirekt., Red. v. „Dtsch. Dtsch. Jugend" u. d. „Dtsch. Jugend", „Jugendschatz". Reichenberg, Böhm. (Ringelshain 51.)

Rudolph, E., Dr. phil., Doz., Prf. Straßburg i. E. **B:** Heimatkunde von Elsaß-Lothr. 95, 2. A. 00.

Rudolphi, Max, exakte Naturwiss., Dr. phil., ThSchDoz., Hrsg. u. Red. d. „Physikal.-chem. Zentralblatt". Darmstadt, Gervinusstr. 28. (Stendal $^{29}/_{12}$ 71.) **B:** Allg. u. physik. Chemie 98, 2. A. 00, 2. Abdr. 03; Einführg i. d. physik. Praktikum 00; Bedeutg d. physik. Chemie f. d. Schulunterricht 00; Molekularrefraktion fester Körper in Lösungen 00. *

Rüdt, Phil. August, ⚓, ✝, ✍, Publizist., Dr. phil., Sprecher d. Freirelig. Gemeinde. München. (Mannheim.) ()

Rüf, Edwin, /, ✉, Uc: FI., Red. der Fachztschrift „Die Redaktion" u. Sekr. des Vereins dtscher Redakteure. Berlin W 57, Steinmetzstr. 13 III. (Dornbirn, Vorarlberg $^{21}/_{8}$ 82.) *

Rügen, Ernst, s. Perl, Ernst P. S.

Ruhe, Heinrich C. F. (Pf. Heinz v. Rudniki), ✍, Lit., /, Dr. phil. u. Dr. jur. h. c., Prf. a. D. Uc: EFPR. Heidelberg. (Hannover $^{18}/_{11}$ 47.) ()

Ruhemann, Alfred, BP., Politik, Krit., Nov., /, Lit. u. Kunst✍, ◎, Uc: EFI, Generaldir. d. Kgl. Ges. der Freunde der belg. Kunst. Brüssel, 34 rue de Comines. (Berlin $^{3}/_{12}$ 56.) **B:** J. Wolff; **B.** v. Scheffel 86; Tagebuch ein. Dolmetschers i. China 86; Boulanger 87; Sedan 88; Sage v. Ewigen Juden in Italien 95; Roma 95/96; D. neue Rom 99; D. Pontinischen Sümpfe 99; Sardinien 01.

Rühl, Albert, Dr., Bürgermeister a. D. Breslau, Moritzstr. 13. **B:** Zur Reform d. Armengesetzgebg; Reichsgesetz über den Unterstützungswohnsitz vom 6. Juni 1870, Kommentar 91; Entwürfe zu Klagen, Klagebeantwortungen u. Berufungsschriften in Unterstützungswohnsitzstreitigkeiten nebst Anleitg z. Behandlg v. Unterstützgswohnsitz-u. Landarmensachen 91, 6. A. 99; Kommentar z. Personenstandsgesetz v. 6. Febr. 1875 in d. v. $^{1}/_{1}$ 00 an gelt. Fassg 90, 6. A. 03.

Rühl, Franz, ✍, Ψ, Dr. phil., o. UProf., russ. St. R. Königsberg, Pr., Königstr. 39. (Hanau $^{28}/_{10}$ 45.) **B:** Quellen Plutarchs im Leben d. Kimon 67; Verbreitg d. Justinus im MAlter 71; Textesquellen d. Justinus 72; M. Juniani Justini epitome historiarum Philippicarum Pompei Trogi ex recensione 86; Eutropi breviarium ab urbe condita recognovit 87; Einzelheiten z. Gymn.-Reform 90; F. Gregorovius 91; Staat d. Athener u. kein Ende 92; Chronologie d. MAlt. u. der Neuzeit 97. **H:** A. Schmidt, griech. Chronol. 88; Gutschmid, Kl. Schriften 89/94 V; Briefwechsel von Th. v. Schön mit G. H. Pertz u. J. G. Droysen 96; Briefe u. Aktenstücke a. d. Nachlaß von F. A. v. Stägemann 99/02 III; Briefe von F. A. v. Stägemann an K. E. Oelsner 01. ()

Rühl, Hugo, Turnen, Dr., Prof., Stadtschulrat. Stettin, Friedrich Karlstr. 33. (Anklam $^{10}/_{10}$ 45.) **B:** Gesch. d. Leibesübgn in Stettin 87, Nachtrag 97; Entwicklungsgesch. d. Turnens 94, 3. A. 02; (mit Dr. Götz) Anleitung zur Errichtg dtsch. Turnhallen 97; Dtsch. Turner in Wort u. Bild 01.

Ruhland, Max, Archäologie, Dr. phil., Ob-Lehr. Bonn a. Rh., Riesstr. 21. (Cöln $^{10}/_{4}$ 68.) **B:** D. eleusinischen Göttinnen; D. eleusin. Göttinnen, Entwicklung ihrer Typen in der attischen Plastik 01.

Rühle, Otto, ✉, /, Kritik, ₣, Red. des „Volksblatt". Harburg a. E. (Groß-Voigtsberg $^{23}/_{10}$ 74.) **B:** Der erste Strauß, G. 95, 2. A. 96; Aus jungen Tagen 96; 6 Jahre in einem sächs. Lehrerseminare 96 III, 3. A.; D. Geschichte d. Nordpolfahrten 97; Die Schundliteratur u. ihre Bekämpfg 97; Die Volksschule, wie sie ist und wie sie sein soll 03 II.

Ruhmer, Ernst, ∩, Elektrophysiker. Berlin, Friedrichstr. 248. (ebda $^{15}/_{12}$ 78.) **B:** Neuere elektrophysikal. Erscheinungen 02; Neuere Telegraphenapparate 02; D. Selen u. seine Bedeutg für d. Elektrotechnik mit besond. Berücksichtigg d. drahtlosen Telephonie 03; Konstruktion, Bau u. Betrieb von Funkeninduktoren u. deren Anwendg mit besond. Berücksichtigg der Röntgenstrahlentechnik 03. *

Ruland, Karl, ✍, ⚔, Dr. phil., Kreisschul-Insp., SchulR. München-Gladbach. (Rheydt $^{2}/_{8}$ 38.) ()

Ruland, Ludwig, (k.), ✝, Milit.-Geistl. Mainz, Boppstr. 60. (München $^{16}/_{9}$ 73.) **B:** Gesch. der kirchl. Leichenfeier, gekr. Preisschr. 01.

Ruland, Wilh., PA., Dr. phil. Leipzig, Rhodestr. 37. (Bonn $^{15}/_{10}$ 69.) **B:** Adler u. Doppelaar, D. 91; Des Herzens Wellenschlag, R. 92; Pro Patria, Dchtg 93; Max v. Merikо, Dchtg 93; Rhein. Sagenbuch 94, 2. A. 97; Légendes du Rhin 94; Himmel und Erde, Dchtgn (m. L. Kiesgen) 94; Ännchen von Godesberg, D. 95, 3. A. 99; Hexe von Gleichenberg, G. 95, 2. A. 96; Riviera-Skizzen 95; Der Mönch von St. Georgenberg, Dr. 96; Kleists Amphitryon, Studie 96; Friedhofsrosen, G. 97; Der Konkurrent, L. 98; Saul, Dr. 99; Athalia, Dr. 00; Zwölf Marienſagen 01.

Rullmann, Wilh., ✆, Roman, /, Chef-

red. d. „Tagespost". Graz, Wastlerg. 9. (Bieber $^{10}/_{12}$ 41.) **B:** Gesch. d. dtsch.-franz. Kriegs 71; Heimkehr d. Vermißten 71; Aus d. Elsaß 72; B. Genfersee 73; M. Bianca, Sch. 81; D. Geschiedenen, Sch. 82; Seltsame Gesch. 91; Land u. Freiheit 93.

Rumbauer, Frl. Martha, DSch., Nov., **/**, **Ue:** I. Berlin W, Winterfeldtstr. 24. (ebda $^{22}/_{10}$ 62.) **B:** Von d. Ufern d. Ganges, L. 81; Röm. Mosaik 83, 4. A. 91; Fünf Jahre in Ostafrika 87; Unter d. Nordlicht, N. 88, 3. A. 91; In d. Sternenbannerrepubl. 00, 2. A. 02.

Rümelin-Oesterlen, Frau Natalie v., Kritik, Frauenfrage u. Frauenarb., **Ue:** EFIS. Stuttgart, Kernerstr. 28. (ebd.) ()

Rümly-Rümler, Frau Mathilde (Pf. Peter Rümly), BB., DSch., Jugendnov., Roman. Berlin W, Kurfürstenstr. 56. (Magdeburg $^{7}/_{6}$ 37.) **B:** Sohn des Hauses 90; Schüssel u. Topf 93; Tochter d. Justizrats 93; Mißverständnisse 95; Freunde 96; Waisenknab 96; Bellina 98; Leidenschaft. 98; Die Nonnenmühle 01; Die schweren Jahre Preußens 03.

Rummel, Walther Frhr. v., **/**, ✪, RA. München, Bürkleinstr. 12 I. (Nürnberg $^{15}/_{4}$ 73.) **B:** Glücksmärchen, D. 00; Simplizissimus, Dr. 01; D. Hofpoet, Lsp. 02. ()

Rumpelt, Alex., Dr. jur., Nov., Roman, Länder- u. Völkerkde, **Ue:** I. Taormina, Sizilien. (Radeberg i. S. $^{26}/_{5}$ 64.) **B:** Gretchen Pech, N. 94; Sizilien und die Sizilianer 02. ()

Rumpelt, Anselm (Pf. Alexis Aar), ✠, Dr. jur., ✪ Reg. R. Dresden. ($^{10}/_{2}$ 53.) **B:** Irrlichter. G. 78; Unfall- u. Krankenverf. für Land- u. Forstwirtschaft im Kgr. Sachsen 88; Die Invalid.- u. Altersversichg. 2. A. 91; Krankenversf. d. Arbeiter 92; Allg. Baugesetz f. d. Kgr. Sachsen, 2. A. 02. ()

Rumpf, Konrad, DDr. ScHG., Dr. phil., Red. d. „Deutsch. Ztg.". Wien VIII, Buchfeldg. 6.

Ruempler, Alexander (Pf. C. A. Repler), Roman, Nov., **Ue:** E., Red. Berlin W 57, Culmstr. 30. (Lehnin $^{20}/_{1}$ 50.) **B:** Geb. 70. ()

Runge, Georg, s. Brinkmann, Geo.

Runge, Hermann, ✍, Dr. phil., U.-Bibliothekar. Greifswald, Roßmarkt 9. (Bad Essen $^{14}/_{5}$ 63.) **B:** Courtilz d. Sandras u. die Anfänge d. Mercure hist. et polit. 87; Gesch. des Osnabrücker Buchdrucks I 93.

Runge, Hermann, ✠, Nov., Assistenzarzt im Inf.-Reg. 60. Weißenburg i. Els., Garnisonlazarett. (Hamm $^{11}/_{1}$ 76.) **B:** Vanitatum vanitas 98.

Runge, Max, Gynäkologie, Dr. med., o. UP. Göttingen, Kirchweg 5. (Stettin $^{21}/_{9}$ 49.) **B:** Krankh. d. 1. Lebenstage 85; Lehrb. d. Geburtshilfe 98; Lehrb. der Gynäkologie 02. ()

Runge, Otto, BP., Chef R. d. „Nordd. Allg. Zeitung". Berlin-Schöneberg, Wielandstr. 20. ($^{10}/_{6}$ 64.) ()

Runkel, Ferd., BP., Lit. ✍, **/**, ✠, ✍, ⚔, Kritik, Übsetzgn, Dr. phil., Chefred. d. „Rostocker Anz.". Rostock, Wismarsche Str. 5. (Hanau $^{23}/_{12}$ 67.) **B:** Aus schwerer Zeit, Festsp. 86; Georgios Bizyenos 89; Nora, N. 90; Raphael Goldschmidt, N. 95; Wer? R. 95; Markiert. Feind, Lsp. 95; Überholt, R. 97; Fröschweiler, Sch. (mit H. v. Wentzel) 99; Schwankende Liebe, R. 00; Die neunte Kompagnie, R. 00; Prinz Johann 01; Um spätes Glück, R. 02; Pelikan im Wappen, R. 03; Doktor Clodius, Dr. 03.

Runze, Friedr. Wilhelm (Pf. M. Nicolaus), **/**, Jnh. e. Lit.-Bureau, Red. des „Veteran". Leipzig-Gohlis, Villa Rosenburg. (Jahnsfelde $^{14}/_{1}$ 39.) **B:** Zeitgedichte 82; Patriot. Gedenktage 88; Jeder Mann u. jed. Groschen, P. 90; D. kl. Patriot 91; Stoffe u. Entwürfe 2c. 91/94; Zollernruhm 2c. 92; Reden 2c. 91/95 III; 25 Kinderlieder 93; Gustav Adolf 94; Deutschlands große Zeit 1870/71 95; Bes. Kennzeichen, Baudeville 95; Alt der Boy 99; Silentium! 4 kl. Bierreden 98; Am Grabe 99; Reden bei festl. Gelegenheit. 99, 4. A. 03; Stille Nacht, heilige Nacht 99; Elternabende, Ansprachen 00, 3. A. 03.

Runze, Georg August Wilhelm, ⚓, ✝, ✠, D., Dr. phil., ao. UProf. Berlin-Großlichterfelde, Geibelstr. 6. (Woltersdorf $^{13}/_{2}$ 52.) **B:** Schleiermachers Glaubenslehre 77; Ontolog. Gottesbeweis 81; Grundriß d. ev. Glaubens- [u. Sitten-] lehre 83/84 II; Studien zur vergl. Religionswiss. I: Sprache u. Religion 89, II: Psychologie d. Unsterblichkeitsglaubens 94, III: Doppelsinn d. Jonâzeichens 97; Prakt. Ethik 91; Die akad. Laufbahn u. ihre ökon. Regelung, 1. u. 2. A. 95 (anon.); F. Nietzsche als Theologe u. als Antichrist 96; Katechism. d. Dogmatik 97; Religionsphilosophie 01. **H:** Deter, Gesch. d. Philos., 7. A. 01. ()

Runze, Max, ⚓, Balladenforschg, Musik, ✠, ✍, **/**, Dr. phil., Prediger, Dozent der Humboldt-Akademie. Berlin NW, Thomasiusstr. 22. (Woltersdorf $^{6}/_{8}$ 49.) **B:** Kants Kritik an Humes Skeptizismus 80; Kants Bedeutg 81; K. Loewe 84; Schriften zur Balladenforschung u. Charakteristik Loewes 85/88 (daraus einzeln: L. redivivus 88); L. Giesebrecht und C. Loewe 94; Hegel u. F. v. Baader 92; Schlichte Blätter 94; Weihnachtsmärchen u. Legenden 95; Beim Königsregt. 70/71 96; Friedrich der Heldenkaiser 98; C. Loewe 01; Goethe u. Loewe 01; D. musikal. Legende 02; Handbüchl. der Religionslehre 02; Schwalbenschickfale 03. **H:** Loewes hebr. Gesänge 82; Arien aus ungedr. Opern u. Orat. C. Loewes 92 III; C. Loewe, Hohenzollernalb.

98 II; Ges. Ausg. der Balladen, Legenden, Gesänge C. Loewes 99|03 XVII.

Rupertsberger, Matthias, Naturwiss., Pfr. Ebelsberg, ObÖsterr. (Feuerbach $^{29}|_{3}$ 43.) **B:** Biologie d. Käfer Europ. 80; Die biolog. Liter. über diese 94.

Ruppel, Willy, Polit., ✉, /, Korresp. der „Frankfurter Ztg.". Wien IX 3, Lackiererg. 1. (Buchholz, 5. Cobl., $^{9}|_{9}$ 74.)

Ruppert, Theodor, ⚙, Verleger u. Red. der „Münchner Bau-Zeitg.". München, Hans Sachsstr. 15 I. (Eltmann $^{28}|_{4}$ 69.) ()

Rupprecht, Eduard, ✝, KirchenR., D., Pfarr. Sausenhofen, Mittelfranken. (Uzendorf, ObFr., $^{2}|_{3}$ 37.) **B:** Was ist Wahrheit 74—77 III, 2. A. 79; D. Anschauung Wellhausens vom Pentateuch 93; Das Ende des Weltlaufes, Einführg in die Neuest. Weissagung 94; Pseudodaniel u. Pseudojesaja 94; Das Rätsel d. Fünfbuchs Mose, 4 Bde, 94—97; Die Kritik nach ihrem Recht u. Unrecht 97; Handbuch der Einleitung in das Alte Testament 98; Erklärte deutsche Volksbibel, illustr. 00; Das Christentum von D. Ad. Harnack 01. ()

Rupprecht, Christ., Kultur♑, Bibliothekwiss., Dr. phil., Sekretär der UBibl. München, Arcisstr. 46 III r. (ebda $^{31}|_{8}$ 58.) **B:** Herzog Albrecht V v. Bayern 83; Der Mensch u. s. Wohnung 85; Bibliothk. Handb. f. kunstgewerbl. Schulen (Museen) 89; Münchens Bibliothek. 90; Über Inkunabeln 91; Die Büchersammlgen d. Univ. München 92; München 98. **H:** Die Information des Kurfürsten Maximilian I von Bayern f. s. Gemahlin 95.

Ruprecht, Wilh., ✉, Dr. d. Staatswiss., Vrlgsb. Göttingen, Herzberger Chaussee 49. (ebda $^{6}|_{6}$ 58.) **B:** Erbpacht 82; Wohnungen d. arbeit. Klassen i. London 84; Ladenpreis im dtschen Buchh. 89; Weg zur Erhaltg d. Provinzialsortiments 89; Gesunde Wohnungen 95. **Ue:** White, Neudtschld. ()

Rusche, Nicolas, f. Ochsenius, Carl.

Ruseler, Georg, LB., ♂, ✉, Satire, Lehree. Aldenburg i. O., Werbachstr. 2. (Obenstrohe $^{11}|_{6}$ 66.) **B:** D. Stedinger, Tr. 90, 4. A. 91; Dathans Zweifel, Tr. 91; In Hölle und Schattenreich, lit. Sat. 91; M. Servet, Tr. 92; König Konradin, Tr. 93; A. Günther, Lsp. 95; Ged. 95; Gudrun, Sch. 97.

Rueß, Ferd., tironische Noten u. griech. Tachygraphie, Dr. phil., GP. München, Steinsdorfstr. 6 III. (Augsburg $^{30}|_{5}$ 53.) **B:** Tachygraphie d. Römer 79; Griech. Tachygraphie 82; „2" u. d. Durchschneidung in den tironischen Noten 83; Tironische Endungen 89; Gabelsberger u. die tironischen Noten 91; Ausführl. stenogr. Wörterbuch nach Gabelsbergers System 96, 2. A. 03; Gesch. d. Gabelsberger Stenogr.-Zentralvereins in München von 1849—98 99; Stenogr. Handwörterbuch nach Gabelsb. System 00; Lehrb. der Stenographie nach dem System Gabelsbergers 04.

Russat, Hugo, Kritik, /, ♂, Dr. jur. utr. Berlin W, Viktoria Luise-Platz 9. (ebda $^{23}|_{8}$ 58.) **B:** Archidiakonat im MA. 82; Loge Nr. 2, Schw. 88. ()

Rüst, Edela, f. Reichel, Emma.

Rusticus, f. Bauer, Max.

Rustige, C., Major a. D. Wangen i. Allg., Württbg, Lindauerstr. 438. (Mainz $^{3}|_{11}$ 44.) **B:** Bunte Blätter, Reisebeschr. 88; Aus Garnison u. Manöver, N. 90; Graf Lunara, N. 93; Waren einst zwei edle Polen, N. 94; Memoiren eines Schwadronbockes, Hum. 94; D. Leutnants erste Liebe, N. 96; Max u. Moritz, H. 96; Dr. Diogenes, H. 96.

Rutari, A., f. Levi, Arth.

Rute, Edmund, metrische Übersetzgen aus d. Engl., Dr. phil., ObLehr. Bremen, Rutenstr. 27. (ebda $^{1}|_{10}$ 58.) **B:** Die Korrespondenz Ciceros 44 u. 43 83. **Ue:** R. Burns, G. 90; R. Browning, ausgew. G. 91, Der Handschuh u. a. G. 97.

Rutenberg, E., f. Fischer, Betti.

Ruth, Alca, f. Lambrecht, Nanny.

Ruth, M. v., f. Schönberg-Reichstädt.

Rüthning, Gustav, ♑, ●, Dr. phil., Ob.-Realsch. Prf. Oldenburg i. Gr., Auguststr. 41. (Havelberg $^{2}|_{1}$ 54.) **B:** D. Festungskrieg und die Schlachten im dtschen Reiche vom 10. bis zur Mitte des 13. Jahrh. 80; Tilly in Oldenburg und Mansfelds Abzug aus Ostfriesland 90; Landeskde des Großherzogtums Oldenburg 93, 2. A. 01; Der ortsgesch. Teil i. P. Kollmann, statist. Beschreibg d. Gemeinden des Herzogt. Oldenburg 97; Wandkarte d. Herzogt. Oldenburg 01; Gesch. d. Oldenburg. Post 02. ()

Rüthning, Paul, ♂, /, Charlottenburg, Berlinerstr. 134 a. (Havelberg $^{12}|_{10}$ 76.) **B:** Vergangenheiten, G. 96.

Ruths, Christoph, Psychol., Dr. phil. Darmstadt, Steinstr. 29. (Rentsch $^{20}|_{12}$ 51.) **B:** Ind. Unterss. üb. d. Fundamentalgesetze d. psych. Phänomene 97; Einl. experim. Untersuch. üb. Musikphantome 2c.

Rutra, f. Pleißner, Artur.

Rüttenauer, Benno, Epik, ♂, Nov., Roman, /, Kunst♑, Dr. phil. Mannheim P. 7. 13. (Wittstadt $^{2}|_{2}$ 55.) **B:** Zur Vorgesch. d. Kritizismus u. Idealismus, Ess. 82; Siebenschön, M. 85; Sommerfarben, N. 89; D. kleine Volland, Legenden 91; Unmod. Geschichten, N. 94, 2. A. 01; Zeitiges u. Streitiges, Essays 95; Heilige, N. 95, 2. A. 01; Zwei Rassen, R. 98; Maler-Poeten, Essay 99; Walpurgisnächte, N. 00; Symbolische Kunst, Ess. 00; D. neue Troubadour, R. 01; Studienfahrten 02; Kunst u. Handwerk, Ess. 02; Larissa, R. 03. **H:** u. **Ue:** Aphorismen a. Stendhal 01.

Rutthofer, Frau Luise (Pf. Louis von Rodenegg), (k.), ODeSchG., ✉, Nov. 2c., Landesratsgattin. Innsbruck, Müllerstr. 30. (ebda 7/11 66.) *

Ruetz, Alfred, Dr.rer. politic., Politik, 🖃, Kunstkritik, **Ue**: R, 2. Red. d. „Rigaschen Rundschau". Riga; Domplatz 11|13. (Dorpat 9/3 76.) **V**: Zur Gesch. der russ. Valutareform 99.

Ruetz, Rich., Polit., ⁄, **Ue**: R., Chefred. d. „Rigaschen Rundschau". Riga, Domplatz 11|13. (ebda 10-22/3 50.)

Ruville, Matthias v., ✉, Nov., Skizz., Gelegenheitsdichtgen. Stettin, Bellevuestr. 20 p. (Lübbenau 28/1 59.) **V**: Erinnerungsblüten 00.

Rüxleben, Baronin Bally v., geb. v. Wolden (Pl. Hans Carmer), ✉, Nov. Wilmersdorf-Berlin, Wilhelmsaue 16. (Grünberg 2/2 64.) **V**: Wilde Blumen, G. 90; Licht u. Schatten, G. 93; Dirk Kluin, E. 95|99 II; Zwei stille Geschichten, N. 97; Jelängerjelieber, G. 97; D. Gundel v. Birkenhof, N. 98; Was d. Liebe vermag, N. 98.

Ruysch, Otto, s. Kemmer, O.

Rypl, Matthias (k.), slav.🕮, Dr. phil., GP. Krumau, Böhm. (Schwihau 22|12 55.) **V**: Method. Elementarbuch der böhmischen Sprache (m. A. Ritschel) 91; Method. Lehr- u. -bungsb. der böhm. Spr. 97 II, 2. A. 02; Böhm. Schulgramm. f. höh. Kl. 99.

Ryssel, Victor, ✝, altest. Exegese und orient. Sprach., D., Dr. phil., o. UPrf. Zürich-Fluntern, Plattenstr 32. (Reinsberg i. S. 18/12 49.) **V**: Synonyma d. Wahren u. Guten in den semit. Sprachen 72; De Elohistae Pentateuchici sermone 79; Gregorius Thaumaturgus 80; Textkrit. Wert der syr. Übersetzgen griech. Klassiker 80/81 II; Ein Brief Georgs, Bischofs der Araber an den Presbyter Jesus 83; Untersuch. üb. d. Textgestalt u. d. Echtheit d. Buches Micha 87; Georgs des Arabers bischofs Ged. und Briefe 91. **Neubearb**: Fürst, Hebr. u. chaldäisches Handwörterbuch 76; Bertheau, Kommentar zu Esra, Nehemia und Esther 86; Dillmann, Kommentar z. Exodus u. Leviticus 97. **Mith**: Kautzsch, Die heilige Schrift des A. T. 94, 2. A. 96; derf., Die Apokryphen u. Pseudepigraphen des A. Test. 00.

Rzesacz, Ernst (Pf. Carl Ernst Altena), ✉, Ep., ✪, Dr. jur. utr., RA. Komotau, Böhm., Pragerstr. 6 I. (ebda 14/4 65.) **V**: Der junge Goldschmied, Dchtg 86, 5. A. 03; Cypressenzweige, G., 2. A. 89; Hie allzeit deutsch! Anth. 92, 2. A. 95; Im Sansara, Dichtg 93; Sylvesternacht, dr. Dichtg 95; Am Wall d. Markomannen, Anth. 97.

Rzesnitzek, Franz, (k.), ⚷, Kreisschulinsp., Red. d. „Zweisprachig. Volksschule". Pleß, ObSchles. (Peiskretscham 6/3 61.) **V**: Kurzer Wegweiser für den Unterr. in unf. Volksschulen mit bes. Berücks. zweisprach. Verhältn. 98; Geschichtl. Lern- u. Wiederholungsstoff. Ausg. A 00, 3. A. 03; Dasf. Ausg. B II 98, 3. A. 03; Der gesamte Unterr. auf der Unter-, Mittel- u. Oberstufe der zweisprach. Volkssch.: I Unterstufe 01, II Mittelstufe 02, III Oberstufe 03.

S.

Saalfeld, Günther Alexander Ernst Adolf, WB., klass. Ψ, Kult.🕮, Lexikogr., Dr. phil., GObLehr. a. D. Berlin-Friedenau, Sponholzstr. 11 I. (Hamburg 19/4 52.) **V**: Index Graec. vocabulorum in linguam Lat. transl. 74; Griech. Lehnwörter i. Lat. 77; C. Jul. Cäsar; Italograeca, 1. u. 2. A. 82; Küche u. Keller in Altrom; Hellenismus in Latium 83; Haus u. Hof in Rom im Spiegel griech. Kultur 84; Griech. Vokabularium 84; Thesaurus Italograecus 84; Lautgesetze der griech. Lehnwörter im Lat. 84; Dtsch.-lat. Handbüchlein d. Eigennamen a. d. alten, mittl. u. neuen Geogr. 85; Wegweiser auf d. Gebiet d. Eigennamen 85; Die neue deutsche Rechtschreibg 85; Aus d. Jugendzeit 88; Ll. Lotto u. wider dasf. 88; Sprachreinigendes u. Sprachvereinl. (Splitter u. Balken) 88; Helgoland 90; De Bibliorum Sacrorum Vulgatae Edit. Graecitate 91; Lose Blätter 95; Katechism. d. Rechtschreibung 95; Schreib' deutsch! 97; Fremd- u. Verdeutschungswörterb. 98; Inhaltsverz. d. Veröffentl. d. A. d. Spr.-Vereins 1888 bis 1900, 03. **Bearb**: Müller, Wörterb. d. Ausspr., 7. A. 87.

Saalfeld, M. E. v., s. Esch, Max.

Saalschütz, Louis, ⅄, Dr. phil., ao. UPr. Königsberg i. Pr., Tragheimer Pulverstr. 47. (ebda 1/12 35.) **V**: D. belastete Stab 80; Bernoullische Zahlen 93.

Saar, Ferdinand v., WB., ✉, ✪, Nov. Wien-Döbling, Rudolfinerg. 6. (Wien 30/9 33.) **V**: Heinrich IV., D., 2. A. 72; Novellen a. Österr. 76; D. beiden De Witt, Tr., 2. A. 81; Ged. 82, 2. A. 87; Tempesta, Tr. 82; Drei neue Nov. 83; Thassilo, Tr. 86; Eine Wohltat, Dr. 87; Schicksale, N. 89; Frauenbilder, N. 92; Schloß Kostenitz, N. 93; Wiener Elegien, 1. u. 2. A. 93; Herbstreigen, 3 Nn. 97; Pincelliade 97; Nov. 97 II; Nachklänge, n. G. u. Nn. 99; Camera Obscura, N. 01; Hermann u. Dorothea, J. 03.

Saar, Karl, s. Claus-Saar, Charles.

Sabarth, Victor (Pf. Victor Dornfeld), ✪, ⅄, ⁄, Kgl. Forstmeister a. D. Hannover, Wiesenstr. 51. (Ratibor 17/9 50.) **V**: Tiefenthal, Erz. 94; Germanicus, Dr. 94; Ch. Corday, Dr. 95; Des Hauses Ehre, Dr. 96; Ganganelli, Dr. (übers. ins E.) 98, 2. A. 03; Vater vergib ihnen, bibl. Dr. 99; Zwei Hohenzollern, Dr. 00; Almansor, Schw.

01; Berufsfreuden, Schw. 03.

Sabel, E., Oberstleutn. a. D., Geflügel- u. Kaninchenzucht, Pferdekenntn., **Ue:** F. Trier. (Sobernheim 4/11 24.) **B:** Leitf. d. Pferdekenntniß, 2. A. 77; Anleitung z. Hühnerzucht 79, 2. A. 81; Mittel z. schnell. u. wirks. Förderung der Geflügelzucht 81; Züchtungslehre 82; Reißerts Katechismus der verbesserten Landhühnerzucht 84; Die Wild- u. Hausenten 86; Anweisung z. Kaninchenzüchtg 91, 3. A. 98; Naturgesch. u. Anweisung zur Züchtg v. Perlhuhn, Truthuhn u. Pfau 92, 2. A. 96. **Neudearb:** Pribyls Geflügelzucht, 5. A. 04. **Ue:** Espanet, Züchtung d. Hühner u. Kücken 83, Kaninchenzucht 83.

Sabellicus, s. Groll, Jacques.

Sabersky, Heinrich, italien. Sprache, **Ue:** I, Dr. phil. Berlin W, Genthinerstr. 28 I. (Grünberg i. Schles. 24/7 47.) **B:** Zur provenzalischen Lautlehre 88; Ein Winter in Ägypten 96; Über einige Namen von Bergen, Tälern, Weilern, Weiden u. Hütten in der Umgebung von Madonna di Campiglia 99; Betonungswörterbuch der italienischen Sprache 00; Italienische Unterrichtsbriefe (Methode Toussaint-Langenscheidt) 04. **Ue:** Capuana, Es war einmal 85.*

Sabin, J., s. Silbermann, Jos.

Sach, Aug., Topogr., ✍, Dr. phil., Ob.-Lehr. GP. Hadersleben. (Kesdorf 28/1 37.) **B:** H. Brüggemann 65, 2. A. 95; J. Nachel 69; Charakterspiegel in Sage u. Gesch. 75; Carstens Jugend- u. Lehrjahre 81; Dtsche Heimat 85, 2. A. 02; Dtsches Leben in d. Vergangenheit 90/91 II; Ursprung d. Stadt Hadersleben und das Stadtrecht Herzog Waldemars 1292 92/93; Schleswig-Holst. Heimatbde, 18. A. 99; Geogr. von Schl.-Holstein, 9. A. 04 II; D. Herzogt. Schleswig in ethnogr. u. national. Entwcklg 96/99 II.

Sachau, Eduard, Orientalist, Dir. des Seminars f. orient. Sprachen, Dr. phil., o. UProf., GRegR. Berlin W, Wormserstr. 12. (Neumünster 20/7 45.) **B:** Gâwâliki Murrab 67; Theodori Mopsuesteni fragmenta Syrica 69; Inedita Syriaca 70; Üb. d. Reste d. syrisch. Übersetzgn klass.-griech. nichtaristotel. Lit. 70; Chronol. oriental. Völker 78/79; Syrisch-röm. Rechtsbuch a. d. 5. Jahrh. 90; Reise in Syrien u. Mesopotamien 83; Alberunis Indien 87, 88; Neuarab. Volkslieder aus Mesopotamien 89; Zur histor. Geogr. v. Nordsyrien 92; Katalog pers. Handschriften 89; Altaramäische Inschrift auf der Statue d. Königs Panammu v. Sam'al 93; Muhammedan. Erbrecht v. Zanzibar u. Ost-Afrika 94; Skizze d. Fellichi-Dialektes v. Mosul 95; Poesie in d. Volkssprache d. Nestorianer 96; Aramäische Inschrift. 96; Muhammedan. Recht 97; Katalog der syrischen Hdschften d. Kgl. Bibliothek zu Berlin 99 II; Am Euphrat und Tigris, Reisebericht 00. **H:** Lehrbüch. d. Oriental. Seminars seit 90; Mitteilgen des Oriental. Seminars 98; Archiv für d. Studium deutscher Kolonialsprachen 02.

Sacher-Masoch, Hulda v., geb. Meister (Hulda Meister), **Ue:** EFISPort. Lindheim b. Büdingen. (Strasburg i. WPr. 17/2 56.) **B:** Italien. Grammatik 84.

Sachsthal, Kurt (Pf. zuweilen Konrad Sagitta), ✈, ⚙, ⚓, **Ue:** EFHS, Inh. des „Technolog. Bureau, Chefred. d. „Asphalt- und Teerindustrie-Ztg.", d. „Marché Universel" u. d. „Universal Market". Berlin-Wilmersdorf, Wilhelmsaue 26 (Magdeburg 4/2 66.) **B:** D. Wagenbau a. d. Berl. Gewerbe-Ausst. (mit G. Mießen) 96; D. Theaterprobe, Lsp. 00; Export-Handb. v. Deutschland 02.

Sachs, Erich, ✉, Nov., Cand. philos. Berlin W, Potsdamerstr. 96a. (ebda 16/4 82.) **B:** Ein Lebensmorgen, Sk. 99; Worte d. Seele, G. 00.

Sachs, Jacques, PA., DeF., Nat.-Ökon., Statistik, Chefred. d. Sachsschen Fachblätt.- u. Kalender-Verlages. Wien III/2, Prageritr. 5. (Cejkovic 8/11 64.) **B:** Adreßbuch der Holzinteressenten Österr.-Ung. 96/03; D. Unfallverhütg in d. Holzindustrie 00. *

Sachs, Joseph, (k.), ⚓, ∩, Dr. phil., GPL. Baden-Baden, Langestr. 81. (Freiburg i. B. 7/6 61.) **B:** Lehrb. d. eben. Elementar-Geometr. 90/97 II—VIII; Lehrb. d. projektiv. Geometrie I 00, II 01. ()

Sachs, Joseph, (k.), Dogmatik, ⚓, D., Lyceal Prf. Regensburg A 243 I. (Kraiburg 17/3 54.) **B:** Metaphysik i. Geiste d. hl. Thomas v. Aquin 90, 2. A. 96; D. ewige Dauer d. Höllenstrafen 00.

Sachs, Karl Ernst Aug., Romanist, Dr., Real-GPrf. a. D. Brandenburg a. H., Annenstr. 10. (Magdeburg 31/3 29.) **B:** Üb. d. Zusammenhang der provenzal. Poesie m. d. üb. mittelalt. Poesie 54; Macaulay, England 60; Grammat. d. engl. Spr. v. Fieber II 61; Scotts Marmion; Sands Petite Fadette; Sand, Mare au diable; Ben Jonson, Sejanus; Voltaire, Mahomet; Le trésor de Pierre de Corbiac; Beiträge z. Kunde altfranz., engl. u. provenzal. Lit. 67; Franz.-dtsch. u. dtsch-franz. Wörterb. II 69, 14. A. 83; Üb. den heut. Stand. d. Roman. Dialektforschg 74; Fr. Diez u. d. roman. Philologie 78; Shakespeare-Ausg. m. deutsch. u. engl. Einleitung 83; Schulwörterb. d. franz. u. deutsch. Sprache, 3. A. 00; Suppl. z. Gramm.-Encykl. Wörterb. 96.

Sachse, Alfred Erwin (Pf. Alfred Erwins), PA., ✉. Dresden, An der Herzogin Garten 10. (ebda 6/3 75.) **B:** Fata Morgana u. a. Nn. 03; Und was ich sang, G. 03.*

Sachse, Dr. Heinr., s. Heinr. Loewe.

Sachse, Johs. Jos., (k.), ⚓, Kgl. Schulrat. Heiligenstadt, Eichsf. (Brehme

[23]/9 41.) **B:** Allg. deutsches Rechenbuch 73; Allg. Arithmetik u. Algebra 74; Reformvorschläge 74; Substitutionsmethode 74; Algebra †. Gymnasien 76; D., fünfte merkwürdige Punkt im Dreieck 75; Deutsche Grammatik 75, 85, 99; Dtsche Orthogr. 76; Mathem. f. dtsche Lehrerbildgsanstalten u. Lehrer 78|86 VIII; Gesch. u. Theorie der Erziehungsstrafe 78, 93; Methodik d. Rechnens u. d. Raumlehre 95|99 III; Rechenhefte 86|01 VI; Raumlehre f. Volksschulen 87|99; Rüstzeug des Lehrers im Kampfe d. Schule geg. d. Sozialdem. 91|99; 50 Aufg. aus dem Gebiete d. Kranken-, Unfall- 2c. Versichg 91; Rechenunterr. i. d. Volkssch. 93. ()

Sachsse, Eugen, D., o. UP., UPrediger, Hrsg. v. „Halte was du hast". Bonn. (Cöln, Rh., [20]/8 39.) **B:** Ursprung u. Wesen des Pietismus 84; Evangelische Katechetik 97. ()

Sachsse, Hugo, Staats- u. Kirchenrecht, Lic. theol., Dr jur. et phil., o. UP. Rostock, St. Georgsstr. 2. (Minden [8]/4 51.) **B:** De oeconomia cantici canticorum 75; D. Lehre v. defectus sacramenti 81; E. Ketzergericht 91; Bernardus Guidonis Inquisitor u. die Apostelbrüder 91; Mecklenb. Urkunden u. Daten, Quellen vornehmlich für Staatsgesch. u. Staatsrecht Mecklenburgs 00.

Sack, Eduard, ℍ, Red. d. „Frankfurter Zeitg". Frankfurt a. M., Oderweg 108. (Kl. Blandau [31]/8 31.) ()

Sadger, Isidor, Lit.-Kritik, Dr. med., Nervenarzt. Wien IX|1, Liechtensteinstr. 15. (Neu-Sandec, Galizien, [29]/10 67.)

Sadil, Meinrad, (†.), DDeSchG., ✠, Epik, Kapitul. d. Stiftes Schotten, Prof. Wien I, Freyung 6. (Nebes, Mähren, [30]/7 64.) **B:** Der Menschensohn, Dr. 97, 2. Taus. 00; Tantalos, Tr. 00; Otfried, erz. Dchtg 03.

Sagitta, f. Reiswitz, W. Frhr. v.

Sagitta, Konrad, f. Sachisthal, Kurt.

Sägmüller, Joh. Bapt., (†.), ✝, UP. Tübingen. (Winterreute[24]/2 60.) **B:** Die Papstwahlen u. d. Staaten von 1447 bis 1555 90; D. Papstwahlbullen u. d. staatl. Recht der Exklusive 92; Zur Gesch. d. Kardinalates 93; Tätigkeit u. Stellg d. Kardinäle bis Papst Bonifaz VIII. 96; Die Entwicklung des Archipresbyterats u. Decanats bis zum Ende des Karolingerreichs 98; Lehrb. d. kath. Kirchenrechts I 00, II 02, III 03.

Sahli, Hermann, innere ✠, Dr. med., o. UP. Bern, Hirschengraben 6. (ebda [23]/5 56.) **B:** Topograph. Perkussion im Kindesalter 82; Lehrbuch d. klinisch. Untersuchgsmethoden 94, 4. A. 04.

Sahr, Julius, Germanistik u. neuere Sprachen, Dr. phil., ObLehr. a. D. am kgl. Sächs. Kadettenkorps, Prf. Gohrisch b. Königstein, Elbe. (St. Petersburg [23]/8 59.) **B:** Verzeichnis d. Shakesp.-Burns-Scott-Carlyle-Ausstellg 88; C. Ferd. Meyer, Jürg Jenatsch 04. **H:** Erckmann-Chatrian, Waterloo 92, 3. A. 97; Taine, Napoleon Bonaparte 97, 3. A. 03; Gutzkow, Zopf u. Schwert (zum Übersetz. ins Französ. bearb.) 95; Lessing, Minna v. Barnhelm 97; Benedix, D. Hochzeitsreise 97; H. Sachs u. J. Fischart, ausgew. u. erläutert 99; D. dtsche Volkslied ausgew. u. erläut. 01. **Red:** „Ehlermanns franz. Übungsbibl.".

Saitschick, Rob., Dr. phil. Zürich. Grütlistr. 17. **B:** Dostojewski u. Tolstoi 92; Meister d. schweiz. Dichtg d. 19. Jahrh. 94; Goethes Charakter 98; Aus der Tiefe 99; Genie u. Charakter 00; Menschen und Kunst der italienischen Renaissance 03.

Sakken, Fritz v., f. Henzen, K. G. W.

Sakrosankt, H., f. Druskowitz, Helene v.

Salbey, Erich R. (Pf. Rudy v. Sarnet), NSB., Rom., Nov., ✠, ✆, Versich. Inspekt. Erfurt, Kreuzsand 7 II. (ebda [17]/3 84.) *

Salburg-Falkenstein, Edith Gräfin (Pf. E. Salburg), ✆, ✠. Schloß Leonstein a. d. Steyr, ObÖstr. (ebda [14]/10 68.) **B:** Hochmstr. von Marienburg 88; Kronanwalt, G. 88; Charakterb. 89; Scheinehre, Zeitbild. 89; Neue Ged. 89; Cäsar, Tr. 90; D. Maier im Baumgarten, Pst. 90; Ged. 90, 2. A. 93; N. Ged. 91; Die Exklusiven, R. 90—91; E. Erwachen, G. 92; Excelsior, G. 94; Bekenntnis, G. 95; E. Frühlingsmärch., G. 96; Seele, G. 97; Mirabeau, Sch. 97; Papa Durchlaucht, R.; Die Inklusiven, R.; Karriere, Skizzenbuch; Des armen Mannes Liederbuch, G. 99; Golgatha, R. 00. ()

Salburg-Falkenstein, Graf Theodor, ✠, mod. Epik, Dr. jur. Schloß Leonstein a. d. Steyr, ObÖstr. (ebda [7]/1 70.) **B:** Ein Mönch, E. 91; Ernst Freiherr, E. 94; Buch der Phantasieen 00; Liebesgesch. 02.

Saldau, f. Scheidlein, Cäsar Edl. v.

Saleck, Adalb., f. Schroeter, Adalb.

Salinger, Eugen, WB., Roman, Nov. Wien III, Ungarg. 50. (Göttingen [1]/7 40.) **B:** Hr. Frank-Pickharter, R. 61; Wahlverwandtschaft, R. 81; Allerlei Herzensgesch., R. 82, 2. A. 85; Doppelprobe, Lsp. 82; Schicksalstrag., R. 83, 2. A.; Aus m. Studienmappe 85; Tolle Braut, R. 85; Vor Tagesanbruch, R. 88 III; Zu häßlich, Roman e. Kindes 88; Die Platonischen, Lsp. 90; Kinder d. Zeit, Erz. 91, 2. A. 03; Bühne d. Lebens, N. 95; Ein moral. Stück, R. 96.

Salis, Ludw. R. v., Kirchenrecht, Schweizerrecht, Dr. jur., o. UP., gew. Präs. d. Schweiz. Nordost-Bahn u. Präs. d. Jungfraubahn. Bern u. Zürich. **B:** Beiträge z. Gesch. d. persön. Eherechtes 86; Publikation d. tridentin. Rechts d. Eheschließg 88; Ehescheidungs- u. Ehenichtigkeitssachen ausländ. Ehegatten i. d. Schweiz 88; Jesuitenverbot in d. schweiz. Bundesverfassg

90; Religionsfreiheit in d. Praxis 92; Schweiz. Bundesrecht 91|93 IV, 03, 2. A. V; Rechtsquellen d. Kant. Graubünden 87|91 II; Leges Burgundionum 93; Entwickl. d. Kultusfreih. 94; D. Erlaß eines BGB. 95; Haftpflichtanspruch in Gegenwart u. Zukunft 97; Rechtsquellen aus d. Kant. Waadt 03.

Salis-Marschlins, Baronin Meta v., ✠, **Ue:** I, Dr. phil. Marschlins b. Chur u. Villa Helios, Capri. (Marschlins 1/3 55.) **B:** Ged. 81; Zukunft d. Frau 86, 2. A. u. d. T. Präludien und Phantasien 93; Agnes v. Poitou 87; Schutzengel 89|91 II; Lieder u. Sprüche 93; Prozeß Farner-Pfrunder in Zürich 93; Zur Verständigung 94; Philosoph u. Edelmensch 97; Ausserw. Frauen uns. Zeit 00; Aristokratiko 02.

Salis-Soglio, P. Nicolaus v., (k.), OSB. Beuron, Hohenzoll. (Greifenstein, Schweiz, 22/7 53.) **B:** Familie v. Salis, Gedenkbl. aus d. Gesch. Graubündens 91; Konvertiten d. Fam. v. Salis 92; Regesten d. i. Archive d. Geschlechtsverb. derer v. Salis befindl. Pergament-Urkunden 98; D. Untere Schloß zu Zizers 02.

Salkowski, Ernst, mediz. ☤, Dr. med., ao. UP. Berlin NW, Paulstr. 9. (Königsberg i. Pr. 11/10 44.) **B:** Praktikum d. physiolog. Chemie, 93, 2. A. 00. ()

Sallis, Joh. Gust., ✗, /, ⚔, **Uc:** S., Verleger. München, Kaufm. Str. 28. (Dessau 4/3 54.)

Sallmann, Karl, /, Ψ, †, Dr. phil., Pfr. Kirchhain, Reg.-Bez. Cassel. (Cassel 20/1 37.) **B:** Beethoven 70; Deutsche Mundart in Estland 73; Burkhardt Waldis 74; Deutsch. Lesebuch f. höh. Lehranst., I 75, 4. A. 99, II 76, 2. A. 82, III 77; Lexik. Beiträge z. dtschen Mundart in Estland 77; N. Beitr. 80; Nachlese 87; Weihnachten in Sage, Spiel u. Sitte 87; K. Hoheifels deutsche Grammat. f. höh. Unterrichtsanstalten umgearb. 79, 3. A. 86; Luther im häusl. Kreise 79, 2. A. 80; Glossen zur Lutherbibel 80; W. Smets 81; Häupt. d. Methodismus 81; Uns. Vornamen 82; Gesangbuchvotum 84; Gründung d. russ. Staates d. d. Germ. 84; Neues Gesangb. 84; E. Geibels patriot. Lyrik 85; E. Geibel 86; K. Harms 86; Noch einmal das neue Rigaer Gesangbuch 86; Luthers angebl. Selbstmord 90, 2. A. 91; Wesen u. Wirksamkeit d. Jesuiten 91.

Sallwürk, E. v., ✠, roman. Ψ, Dr. phil., ThSchDoz., GHofR. Karlsruhe, Nowackanlage 16. (Sigmaringen 7/8 39.) **B:** Ferientage 77, 2. A. 97; Herbart u. seine Jüng. 80; Handel u. Wandel d. pädagog. Schule Herbarts 85; Fénelon u. d. Lit. d. weibl. Bildg in Frankreich 86; Gesinnungsunterr. u. Kulturgesch. 87; Staatsseminar f. Pädagogik 90; Volksbildung u. Lehrerbildung 91; Art u. Bedeutung einer kulturgemäßen Schulaufsicht 93; Die formalen Aufgaben d. deutschen Unterr. 95; Pestalozzi 97; Fünf Kapitel vom Erlernen fremder Sprachen 98; D. didaktischen Normalformen 01; Haus, Welt u. Schule 02. **Ue:** Rousseau, Emil, 2. A. 92 f.; Locke, Gedanken über Erziehg 83, 2. A. 97; Shakespeare (Auswahl f. Schule u. Haus) 89 ff. **H:** Voltaire ausgew. Werke 78|84 VI; Herbart, pädagog. Schriften 90 II, 7. A. 03; Diesterweg, Darstell. f. Lebens u. f. Lehre u. Auswahl aus f. Schriften 99 III.

Sallwürk, Edmund von, dtsche Lit., Dr. phil., Prf. Karlsruhe i. B., Nowackanlage 11. (Baden-Baden 12/4 74.) **B:** Aucassin u. Nicolete 96; Stimmen d. Einsamkeit 00.

Salomon, Jul., Chefred. d. „B. Börsenkour.". Berlin W, Fr. Wilhelmstr. 24.()

Salomon, Ludw., VB., Lit. ✍, Nov., Dr. phil., Red. Elberfeld, Friedrichschulstr. 19. (Gorden 25/11 44.) **B:** Unter d. Halbmond, N. 70; Verwehte Spuren, N. 73; Helldunkel, N., 2. A. 77; Gesch. e. Geige, N. 77; Gesch. d. dtsch. Nationallit. d. 19. Jahrh. 81, 2. A. 87; Aus d. Künstlerwelt d. Rokokozeit 91; Deutschl. Leben u. Streben im 19. Jahrh. 94; Signora Francesca, N. 96; Spaziergänge in Südital. 97; Gesch. d. dtsch. Zeitgswes. I 00, II 02. **H:** K. v. Wolzogen, A. von Lilien, R. 81.

Salomon, Max, ✗, spez. ♛ d. ✗, Dr. med., Arzt, SanR. Berlin SW, Hafenplatz 4. (Schleswig 5/4 37.) **B:** Gesch. der Glycosurie 71; Krankheiten d. Linsensystemes 72; Üb. Klassifizierung d. tophoiden Krankh. 75; Über d. Wert d. Gymnasialbildung u. mediz.-histor. Kenntnisse f. die Mediziner 78; Entwickelg d. Medizinalwes. in England 84; Biogr. hervorrag. Ärzte I 85; Handb. d. speziellen internen Therapie 85, 3. A. 97; G. Baglivi u. f. Zeit 89; D. Kinderheilstätten an d. dtsch. Seeküsten in ihrem Kampfe gegen d. Tuberkulose 99; Amatus Lusitanus u. f. Zeit 01. **H:** Germain Sée, Krankheit. d. Lunge 86/87 III; Die Lehre vom Stoffwechsel und von der Ernährung u. s. w. 88; Klinik der Herzkrankheiten I 90.

Saltarino, Signor, s. Otto, Herm. W.

Salten, Felix, CC., Nov., ✆, /-Red. v. „Die Zeit". Wien, Porzellang. 45. (Budapest 6/9 69.) **B:** Der Hinterbliebene, N. 99; Der Gemeine, Dr. 99; Die Gedenktafel der Prinzessin Anna, R. 01; D. kleine Veronika 03. *

Salus, Hugo, ✠, ✆, Nov., Dr. med., Frauenarzt. Prag, Heinrichsg. 25. (B. Leipa 3/8 66.) **B:** Ged. 98, 2. A. 01; Neue Ged. 99; Ehefrühling 00, 3. u. 4. Tausd. 02; Reigen, G. 00, 2. A. 02; Susanna im Bade, Verssp. 01; Ausgew. Ged. 01; Christa, ein Evang. b. Schönh. 02, 2. A. 02; Ernte, G. 03;

Novellen des Lyrikers 04.

Salvisberg, Paul v., PA., ✓, Hochschulwesen, Kunst♛, Theaterkritik, Dr. phil., Hrsg. d. „Hochschul-Nachrichten". München, Goetheſtraße 66 I. (Zofingen $^{26}/_{4}$ 55.) **B:** Rudelsburg 79; Die Kunst auf d. Schweizer Landesausſtellung 83; Kunſthiſt. Studien 84/86; Kosmopol. Spaziergänge d. Korpsburſche Kurt v. Terzenheim 86; Köſener Almanach 87/88; Chronik d. deutſch-nat. Kunſtgew.-Ausſtellg München 88; Das Duell u. d. akadem. Jugend 96; Radfahrſport in Bild u. Wort 97; Von München bis in d. Pyrenäen 98. **H:** Akadem. Monatshefte, Organ der deutſchen Korps, Jahrg. I—X.

Salzer, P. Anſelm, klaſſ. Ψ, Germaniſtik, Dr. phil., ΘΡ. Seitenſtetten, NÖſtr. (Waidhofen a. d. Ybbs 56.) **B:** D. chriſtl.-röm. Hymnenpoeſie u. Otfried v. Weißenburg 83; Üb. Koglhubers Otfried-Überſ.: D. Sinnbilder u. Beiworte Mariens in d. deutſch. Lit. u. lat. Hymnenpoeſie d. MAlt. 93. **Bearb.**: Lindemann, Lit.-Geſch., 7. A. 98; Illuſtrierte Geſchichte der dtſchen Literatur 03.

Salzger, Anton A., Reiſelit., ♛, ⊕, ✗, Hrsg. u. Chefred. d. „Führer durch die Bade, Brunnen- und Luftkurorte nebſt Heilanſtalt.-Verzeichn. v. Mittel-Europa". (I 9. A. 04.) Wien VI/1, Margaretenſtr. 76. (Graz $^{30}/_{12}$ 61.) **B:** Reiſe- u. Touriſtenalmanach v. Öſtr.-Ung. 04.

Salzmann, Ernſt, ⚑, Erz., Rektor, Prſ., Dr., Schulinſp. Stuttgart, Schloßſtr. 11. (Eßlingen $^{14}/_{5}$ 48.) **B:** D. Menſchenraſſen 79; Hinter Kloſtermauern, Erz. 86; Geſch. e. ſchwäb. Erziehungsanſtalt (Ecole des Demoiselles) aus der Rokokozeit 86; Liebenzell u. ſ. Umg., 2. A. 00; Ausgew. Geb. für Schule u. Haus 92, 2. A. 99; Aladin, Zauberſp. 95; Führer zur Auswahl empf. Schrift. u. Spiele f. d. Jugend 95, 96, 97, 98. ( )

Samaſſa, Paul, BP., Politik, Dr. med. et phil., Prf., Red. d. „Alldeutſch. Blätter". Berlin-Grunewald, Margaretenſtr. 5. (Laibach $^{15}/_{9}$ 68.) ( )

Samberger, Karl M., (k.), ♅, G.-Muſiklehr. München, Knöbelſtr. 11 III. (Kößching $^{5}/_{1}$ 22.) **B:** Dur u. Moll, Dichtgn 66; Ein Kirchenjahr, Tagebuchblätt. d. Organiſten Stillbach 83; Eine Oktave Abeceſtudien aus der Fibel u. Bibel 95.

Sambeth, Georg, (k.), ♛, GP. u. Bezirksſchulinſp. a. D., Pfr. a. D. Mergentheim, Württ. (ebda $^{7}/_{11}$ 25.) ( )

Samhaber, Ed., ♅, Epik, ♁, Prf. Linz a. D., Mozartſtr. 21. (Freiſtadt, Öſt. $^{28}/_{1}$ 246.) ( )

Sammler, Frau Marie Anna (Pſ. Carl Hermann, Marie Mohr, von jetzt ab: Marie Sammler-Mohr), ♁, Märchen. Meerane i. Sachſ., Marienſtr. 24 II. (Plauen i. V. $^{21}/_{3}$ 70.) **B:** Vogtländ. Bauernehre, Lſp. 02.

Samoſch, Siegfr., BP., PA., ✓, Eſſay, Reiſelit., Red. d. „Nationalztg.". Charlottenburg, Joachimsthalerſtr. 7/8. (Breslau $^{1}/_{8}$ 46.) **B:** Sittendramen d. jüng. Dumas 73; Ital. u. franz. Satiriker 79; P. Aretino u. ital. Charakterköpfe 81; Machiavelli als Komödiendichter u. Ital. Profile 85; Arioſto als Satiriker u. Ital. Porträts 91; Sizil. u. a. Streifzüge 92; Provenzal. Tage und Span. Nächte 93; Nach Lourdes u. Monte Carlo u. vom Spieltriebe zur Wahlurne 94; Pariſer Feſte u. Streifzüge in die Normandie, Bretagne u. Vendée 97; Span. Kriegs- u. Friedensbilder 01. ( )

Samſon, Heinr. (Pſ. Dr. Dreibach). (k.), Hagiologie, Liturgie, Dr. jur. ntr., Vikar. Darfeld in Weſtf. (Beckum $^{1}/_{9}$ 44.) **B:** D. Schutzheiligen 89; D. Heiligen als Kirchenpatrone 92; Die Allerheiligen-Litanei 94; D. Armen-Seelen-Andacht 95; D. drei Feſttage u. Weihnachten 96; Faſtenzeit u. Karwoche 97; Myrrhengarten 99; Ludgeri-Büchlein 99; St. Joſefs-Büchlein 00; St. Annen-Büchl. 00; Maria Kevelaer 00; Hl. Kreuz-Büchlein 01; St. Michaelis-Büchlein 01; Advents-Büchlein 02; Chriſt iſt erſtanden 02; Schutzengel-Büchlein 03; Fronleichnams-Büchlein 03.

Samter, Heinrich (Pſ. Erich Marthens), Naturwiſſenſch., Dr. phil. Charlottenburg, Herderſtr. 14. (Grünberg $^{7}/_{9}$ 62.) **B:** D. hohe Sonnblick 92; Buch d. Erfindungen 93; Die Milchſtraße 95. ( )

Samtleben, Guſtav, ✝, Apologetik u. Homiletik, Lit., Kritik, Dr. phil., ev. Pfr. Thondorf b. Siersleben, Prov. Sachſ. (Wimmelrode $^{14}/_{2}$ 61.) **B:** Geulinx, e. Vorgänger Spinozas 85; Glauben u. Wiſſen 95; Die Evangelien des Kirchenjahres in ihrer Verwendung zu kurzen Anſprachen bei Taufen 96; Barbaroſſa, patriot. Feſtſpiel 96; Durch Nacht zum Licht, Dr. 99; Geſch. u. Sagen der beiden Mansfelder Kreiſe 99/00; D. Epiſteln d. Kirchenjahres in ihrer Verwendung zu kurzen Anſprachen bei Taufen 01; Spruch-Abreißkalender für das chriſtl. Haus für 1902, 01, für 1903, 02; Pax vobiscum, ein Sang aus d. Mansfelder Lande 02.

Samuelo, ſ. Kornfeld, Herm.

Sammer, Karl, ⚒, ♛, Dr. jur., Gen.-Dir. d. Goth. Lebensverſich.-Bank. Gotha, Ohrdruferſtr. 4. (ebda $^{17}/_{4}$ 61.) **B:** D. Streit um d. goth. Domänen 00; Herzog Friedrich von Schleswig-Holſtein 00. **H:** Schleswig-Holſt. Befreiung (a. d. Nachl. K. Jansens) 97.

San Callisto, Marcheſe di, ſ. Kaufmann, Carl Maria.

Sand, Albert, ſ. Grävell, Alb.

Sandberger, Adolf, Muſik♛, Dr. phil., ao. UP., Komponiſt. München, Prinzregentenſtr. 48. (Würzburg $^{19}/_{12}$ 64.) **B:**

Leben u. Werke P. Cornelius 87; Ludwig d. Springer, Op. 92; Chabriers Gwendoline 93; P. Cornelius Cid 93; Gesamtausgabe der Werke des Orlando di Lasso seit 94; Beiträge z. Gesch. d. bayer. Hofkapelle unter demſ. 94; Denkmäler der Tonkunſt in Bayern seit 00; darin Ev. F. Dall' Abaco 00; J. K. Kerll 02. ()

Sande, Ldw. vom, ſ. Grabinski, Ldw.

Sanden, Hans Frhr. v., Roman. Tuſſainen, Oſtpr. (Wieſe $^{10}/_3$ 57.) **B:** Schlafende Augen 97; Ulanengeſch. 98; Kleingeſch. 98; Brot u. Salz, R. 99; Die Übermädel 02.

Sander, Herm., Lit.♛, Vorarlberger ♛, Kritik, ✓, ObRealſchDir. Innsbruck, Muſeumsſtr. 31. (Zell $^8/_{12}$ 40.) ()

Sander, Frau Dr. Pauline, Märchen, Humor, ✓. BerlinSW, Hagelsbergerſtr. 37/38 I. (ebda $^{30}/_1$ 47.)

Sandhage, Frau Joſefa (Pſ. J. v. Dirkinf), Roman, Novelle, Aufſätze. Hamm i. Weſtf., Bäderſtr. (Mettingen $^{29}/_3$ 39.) **B:** Herms Vermächtnis 86; Kampf mit d. Welt 88, 2. A. 02; 3 Bände Dorfnovellen 00; Die beiden Brune 03. *

Sandré, Emil Camillo Walther (Pſ. Der lange Doktor), Jagdſport, American Dentist. München, Dienerſtr. 2. (Dresden $^5/_8$ 63.) **B:** Schopenhauers Äſthetik 92; Jagd mit Lockinſtrumenten 00; Ein Jagdausflug im hl. Lande; D. Pachtrevier der Ebene u. ſ. Behandlung; D. Drilling, 2. A.; Der automat. Hammer; Lehrb. d. Füllens d. Zähne m. kohäſiv. Gold, 3. A.

Sandt, Max, ✓, ♛, ✪, **Ue:** EF, Geſchäftsführ. d. Kunſtver. f. Rheinland und Weſtf. Düſſeldorf, Bahnſtr. 6. (Stolp i. Pomm. $^{11}/_{11}$ 60.)

Sandvoß, Franz (Pſ. Xanthippus), Germ., Krit., Lit.♛, ✉, GEhr. a. D. Weimar, Bürgerſchulſtr. 3a. (Berlin $^{20}/_{11}$ 33). **B:** So ſpricht das Volk 60; Anmerk. z. dtſchn Mythologie 63; Redeaufklihand64; Mythos v. Brunhild=Dornröschen u. Siegfried 67; Sprichwörterleſe aus Burkhard Waldis 66; Freidank mit krit.=exeget. Anm. 77; Das Wort ſie ſollen laſſen ſtahn 78; Spreu, erſte bis fünfte Hampfel 79|83; Röm. Xenien 85; Üb. P. Schönfelds Sat. u. Epigr. 86; Kalypſo 86; Berlin u. Leſſing, Friedr. d. Große u. d. dtſche Lit. 86; Neujahrsgabe 86; Was dünket Euch um Heine? 88; Jole, Tr. 90; Bahn frei! Aphorismen z. Technik d. dtſchn Dichtg 92; Gräfin Clotilde, Lſp. 94; Gute alte deutſche Sprüche 96.

Sanftleben, Alfred (Pſ. Slovak), Anarchismus, Sozialism., **Ue:** FEISHPort. Garvanza, Los Angeles County Calif. (Naumburg a. S. $^{23}/_3$ 71.) **B:** Nachruf an Hrn Dr. phil. H. Fritz 93; Unſ. Scherb! 98.

Saenger, S., ✓, ✍, Lit. u. ſozialpolit. Eſſay, Dr. phil., GObLehrer. BerlinW, Nürnbergerſtr. 36. **B:** Syntakt. Studien zu Rabelais 88; J. Ruskin 01; John St. Mill 01; English Humanists in the 19 th. century 03.

Saenger, Woldemar Horſt (Pſ. Woldemar Horſt), BB., ✓, ♛, Kunſt♛, ✪, Roman, Politik, **Ue:** FER. Genf=Conches 193. (Weimar $^{30}/_5$ 52.)

Sanneck, Richard, ſ. Watzlawek, Rich.

Sans-Gêne, ſ. Hill, Anna.

Santa Paol, Theod. a, ſ. Falck, Paul Th.

Sapper, Carl, ✪, Dr. phil., ao. Prof. Tübingen, Olgaſtr. 5 II. (Wittislingen $^6/_{12}$ 66.) **B:** Grundzüge d. phyſikal. Geogr. von Guatemala 94; Das nördl. Mittelamerika 97; Über Gebirgsbau u. Boden d. nördl. Mittelamerika 99; Mittelamerikan. Reiſen u. Studien 02; Die Alta Verapaz 02.

Sapper, Guſtav, ♛, Dr. phil., Bibliothekar im Ausw. Amt. Berlin W, Barbaroſſaſtr. 76. (Havelberg $^{11}/_{6}$ 66.) **B:** Beitr. z. Geſch. d. preuß. Polit. u. Strateg. 1744 91.

Sarasin, Fritz, Naturwiſſ., Dr., Vorſt. d. naturhiſtor. u. ethnogr. Muſeums. Baſel, Spitalſtr. 22. (ebda $^3/_{12}$ 59.) **B:** (mit Paul Sarasin) Ergebniſſe naturwiſſenſch. Forſchgen auf Ceylon 87|93 III u. Atlas; Materialien z. Naturgeſch. der Inſel Celebes 98|01 IV.

Sarasin, Paul, Naturwiſſ., Dr. Baſel, Spitalſtr. 22. (ebda $^{11}/_{12}$ 56.) **B:** S. den Vorigen. ()

Saravus, German v., ſ. Glaß, Gabr.

Sarganek, Alfred, ✉. BerlinSW 61, Johannistiſch 4. **B:** Knoſpen u. Blüten, G. 03. (*)

Sarnek, Rudy von, ſ. Salbey, Erich R.

Sarnen, Sabi, ſ. Böhlje, Georg.

Sarnighauſen, Frau Ulla (Pſ. Ulrich Hagen), Nov., Jugenderz., ✪. Hamburg=Eimsbüttel, Wieſenſtr. 3. (Roſtock $^8/_1$ 54.) **B:** Meckelnbörger Stadt= un Dörpgeſchichten, 1. u. 2. A. 01.

Sarnow, Emil, BB., ✓, Archäologie, Bibliothekw., Dr. phil., Bibliothekar an der Stadtbibl. Frankfurt a. M. Oberurſel a. Taunus. (Schwerin $^{10}/_{10}$ 63) **B:** Lit. Quelle d. cykl. Theſeuſtaten 94. **H:** (mit Dr. Trübenbach) Mundus novus des Amerigo Vespucci 03.

Sarrazin, Gregor, Ψ, Dr. phil., o. UP. Breslau. (Grätz $^{18}/_5$ 57.) **B:** Wigamur 79; Octavian 85; Beowulf=Stud. 88; Th. Kyd u. ſ. Kreis 92; Shakeſpeares Lehrjahre 97; John Gays Singſpiele 98. **H:** Alexander Schmidt, Shakeſpeare=Lexikon, 3. A. 02. ()

Sarrazin, Otto, GObBauR. u. vortr. Rat im Miniſt. der öff. Arbeit. Berlin=Friedenau, Kaiſerallee 117. (Bocholt, W. $^{22}/_{12}$ 42.) **B:** Taſchenbuch z. Abſtecken für Eiſenb., 14. A. 03; Verdeutſchgswörterb., 2. A. 88; Beiträge z. Fremdwortfrage 87;

Wörterb. für e. dtsche Rechtschreibg. 2. A. 03.

Sarreiter, Jos., (k.), Lit♛, ℱ, GLehr. a. D. Speyer a. Rh. (Ebersberg i. OB. $^{11}/_{8}$ 42.) **B**: L. Aurbacher 80. **H**: L. Auerbacher, Volksbüchlein 78 f. II, Ges. größere Erzählungen 81/89, Historia von den Lalenbürgern u. a. Volkstümliches 97; Büchlein f. d. Jugend 98; Kl. Erz. u. Schwänke 03.

Sartorius Benvenuto, f. Willkomm=Schneider, Martha.

Saski, G., PA., ⁄, ✉, Red. d. „Sächsischen Zeitschr. f. d. Versicherungswesen" u. Lokal=Red. d. „Leipz. Tagebl.", Hrsg. der „L. C.=Zeitung" (Zeitschr. der im Coburger L. C. vereinigten Landsmannschaften auf deutschen Hochschulen), vereid. Sachverst. f. Presse=Angeleg. b. Land Ger. Leipzig, Elsterstr. 15. (Berlin $^{11}/_{12}$ 61.)

Sassenbach, Johann, PA., ✉, Redakt. Berlin SO, Engelufer 15. (Breun, Rhnld, $^{12}/_{10}$ 66.) **B**: D. heil. Inquisition 93, 3. A. 00; D. Freimaurerei 96, 6. A. 99.

Sator, s. Götz, Friedr. Ludw.

Sattler, Hubert, Augenheilkunde, Dr. med., o. UP., GR. Leipzig, Talstr. 11 I. (Salzburg $^{9}/_{9}$ 44.) **B**: D. sog. Cylindrome 74; über d. feineren Bau d. Chorioidea d. Menschen 76; Die Trachombehandlg einst u. jetzt 91; Die Basedowsche Krankheit u. der pulsierende Exophthalmus 80, 2. A. u. dazu d. Krankheiten der Orbita 91; Linsenextraktion bei hochgr. Myopie 98; Offene Wundbehandlg bei den Augenoperat. 00.

Säuberlich, Balduin, s. Sommer, Bruno.

Säuberlich, Hans, Roman, ✆, ⁄, Red. u. Hrsg. d. Zeitschr. „Saxonia". Chemnitz i. Sa., Langestr. 24. (ebda $^{29}/_{7}$ 79.) **B**: Stud. rer. journ., R. 03. *

Saudek, Robert, ✆. Berlin W, Kronenstr. 45. (Kolin i. Böhm. $^{21}/_{4}$ 80.) **B**: Drei Bühnendichtgen der Kinderseele 03; Reinheit, Dr. 03. *

Sauer, August, Germanist, Dr. phil., o. UP., Hrsg. d. „Euphorion". Prag=Smichow, Kreuzherreng. 2 neu, 586 alt. (Wiener Neustadt $^{12}/_{10}$ 55.) **B**: resp. **H**: J. W. von Brawe 78; Üb. d. fünffüß. Jambus von Lessings Nathan 78; Studien zur Goethephilol. (m. Minor) 80; F. Raimund, Wke (mit Glossy) 81 III, 3. A. 03; E. v. Kleist, Wke 81/83 III; Gleim, preuß. Kriegslieder 82; Wien. Neudrucke 82 f. XI; Aus L. Löwes Nachlaß 85; Stürmer u. Dränger 85 III; Bürger, G. 84 u. Göttinger Dichterbund 87/95 III (in Kürschners Deutsche Nation.=Lit.; Beitr. z. Gesch. d. dtsch. Liter. 2c. in Österr. (mit Minor u. Werner) 84; Frauenbilder aus der Blütezeit der deutsch. Lit. 85; Grillparzer, Werke, 4. A. 87 XVI, 5. A. 92/93 XX, Ausgabe in 8 Bänd. 02; J. P. Uz, Werke 90; Grillparzer, G., Jubiläumsausg. 91: Akad. Festrede zu Grillparzers 100. Geburtstage 91; O. Ludwig 93; F. Hölderlin 94; Aus dem alten Österreich 95; J. G. Seume 96; J. Rank, Erinnerungen aus m. Leben 96; Proben eines Kommentars zu Grillparzers Ged. 97/98; Die deutsch. Säkulardichtgen an d. Wende d. 18./19. Jahrh. 00; Bericht über die kritische Ausgabe von Stifters Werken 00; Graf Casp. Sternberg u. sein Einfluß auf das geistige Leben in Böhmen 01; A. Stifters sämtl. Wke I 01; Briefwechsel zw. J. W. v. Goethe u. Caspar Graf v. Sternberg (Sternbergs ausgew. Werke I) 02; Ges. Reden u. Aufsätze z. Gesch. d. Lit. in Österr. u. Dtschld. 02; Goethe u. Österr. I u. XVIII (Schrift. d. Goethe=Gesellsch. XVII) II 02 u. 03; Goethes Götz in d. Weim. Ausg., Bd. 8, 13, 39; Goedekes Grundriß z. Gesch. der deutsch. Dichtung, § 230, 298, 323. **MitH**: „Bibl. deutscher Schriftstell. a. Böhmen".

Sauer, Bruno, Archäologie, Dr. phil., o. UP. Gießen, Südanlage 16. (Leipzig $^{19}/_{1}$ 61.) **B**: Anfänge d. statuarisch. Gruppe 87; Torso v. Belvedere 94; Das sogen. Theseion 99; D. Weber=Labordesche Kopf 03.

Sauer, Frau Hedda, geb. Rzach, ✉. Prag=Smichow, Kreuzherreng. 2. (Prag $^{24}/_{9}$ 75.) **B**: J. Frühling, G. 92; Ged. 95; Ins Land d. Liebe, G. 00.

Sauerhering, Friedrich, ♛, Kunst, ⁄, Dr. phil., Red. v. „Brockhaus' Konv.=Lexikon". Leipzig=Schleußig, Schnorrstr. 32. (Berlin $^{14}/_{3}$ 65.) **B**: Die Entstehung d. Friedens zu Schönbrunn i. J. 1809 89; Bademecum f. Künstler u. Kunstfreunde I: Geschichtsbilder 96, II: Genrebilder 97, III: Bildnisse 04.

Sauerland, Cäs., s. Borgman, W.

Saure, Heinrich, BB., franz. u. engl. Sprachlehrbücher, Dr. phil., Prf., Dir. a. D. Leipzig, Landau $^{2}/_{11}$ 40.) **B**: Modern English Authors 98 XII; Auteurs franç. 99 VI; Dtsche Lit.=Kunde, Erz. nach Dramen klass. Dichter 03. ()

Sauter, Benedikt, (k.), OSB., D., Abt v. Emaus. Prag. (Langenenslingen $^{24}/_{8}$ 35.) **B**: Choral u. Liturgie 68; Mönchtum u. u. s. Freunde 80; Heil. Meßopfer 93, 2. A. 01; Colloquien über die heil. Regel 00, 2. A. 01; Sonntagsschule d. Herrn 01/02 II; Die Evangelien d. Fastenzeit 03; E. Stück Mälter in unserer Zeit 03; D. liturgische Choral 03; D. Sonntagsepisteln 04.

Savić, Fran Gertrud, Nov., **Ue**: F. Paris, 29 Rue Caumartin. (Lübeck $^{28}/_{5}$ 68.) *

Savits, Jozca, PA., ✆, Dramaturgie, Theater♛, Ob Regiff. München, Königinstr. 4 II. (Török=Becse $^{10}/_{5}$ 47.) **B**: Therese Raquin, Dr.; Renée, Dr.; Flibustier, Lsp.; Um Kopf und Herz, Lsp.; Drei Einakter.

Sawka, Mich., Nov., ✆, **Ue**: P Ruthen., Lehrer d. Vortragskunst. Leipzig, Elster=

ſtr. 11. (Czernowitz 7/11 60.) **B**: Loſe Blätter, Skn. 90; Kleine Geſchichten 94; Jermola, Dr. (a. d. Polniſch.) 97; D. Religion unſ. Tage 99; D. Künſtler-Arche, Skizzen a. der Leipziger Bohème 00; Freie Wahl 01; Aus dem Leben, Nn. 02; D. letzte Glück, Dr. 03; D. verkommene Menſch, Nn. 04; Univerſitäts-Lehrſtühle f. deutſche Rede 04. *

Saworra, Frl. Berta, Roman, **Ue**: EFI. Berlin=Großlichterfelde W. (Eyck, Oſtpr.) *

Sax, Emil, ✉, Dr. jur., o. UP. Prag. (Jauernig, Oſtr. Schleſ. 8/8 45.) **B**: Fachſchr. ()

Sax, Oskar Adrian Ritter v. (Pſ. D. Adrian), ✠, Miniſterialbeamter. Wien I, Himmelpfortg. 7. (Adrianopel 22/4 77.) ()

Sayce, Archibald Henry, Ψ (vergl. Sprachwiſſ.), L. L. D., D. D., UP. Oxford, Queens College. (Shirehampton 25/9 46.) **B**: Principles of comparative Philology 74/75; Introduction to the Science of Language 80; Inscr. of Van 82; Ancient Empires of the East 84; Alte Denkmäler im Lichte neuer Forſchungen; Überblick üb. die jüngſten in Ägypten ꝛc. erhalt. Beſtätigungen bibl. Tatſachen 86; Lectures Babyl. Relig. 87; Races of O.T. 91; Higher Criticism. 93; Patriarchal Palestine 95; Early History of the Hebrews 98; Israel a. surrounding Nations 99; Assyrians and Babylonians 00; Religion of Egypt a. Babylonia 02.

Sayn=Wittgenſtein=Berleburg, Chlodwig Graf zu, ASW., Erz., ✠, ⚷. Berlin SW, Lankwitzſtr. 8 I. (Schloß Dobritſchan i. Böhm. 18/7 64.) **B**: Widukind 92; Saga, Dchtg. 93; Aus m. Reiſeerinnerungen (7 Erz.) 01; Währ. dreier Worte, Phant.; Wahn u. Wirklichkeit 02; Wer hats getan? 02; Um e. Minute, Erz. 02; Auf Deutſchlds Edelſitzen 02 f.; D. Parlament d. Toten, Phant. 02.

Scaillet, Frau Anni (Pſ. früher Anna Schwarz), ⚷. Wien IX, Helvag. 1. (Freundorf, MÖſtr., 2/11 72.) ()

Scala, Ferdinand v., (k.), ♛, Volksdrama, OCap., Miſſionsſekretär d. nordtirol. Kapuzinerprov., Feſttagsprediger. Innsbruck, Kapuzinerkloſter, Saggenſtr. 6. (Bozen 28/6 66.) **B**: Fidelis v. Sigmaringen 96; Peter Mayr, Wirt an der Mahr 96, 2. A. 02; Maria Magdalena, Gräfin v. Martinengo de Barco 00; Andreas Hofer 02; Kriegserlebn. d. Patrioten Lorenz Rangger 02; Joſef Franz v. Sales Huter, e. Patriot aus d. Franzoſenkriegen 02. ()

Scala, Frau Maria v., geb. v. Bülow (Pſ. Maria v. Nievenſtern), ✠. Innsbruck, Haus Scala, Gänsbacherſtr. 6. (Berlin 30/6 66.) **B**: Aphoriſmen 91.

Scala, Rud. v., Ψ, Dr. phil., o. UP. Innsbruck, Haus Scala, Gänsbacherſtr. 6. (Wien 11/7 60.) **B**: Der Pyrrhiſche Krieg 84; C. Geibel 85; Geſch. u. Dichtung 85; Die wichtigſten Beziehungen d. Orients z. Occid. i. Altert. 86, i. MA. u. in d. Neuzeit 87; Stud. d. Polybios I 90; Staatsverträge d. Altert. I 98; Griech. Geſch. I 99; Was uns not tut 03.

Scapinelli, Carl Conte, Roman, Nov., ⚷, ✪, Red. d. „Liter. Warte". München, Schlottauerſtr. 14. (Wien 17/4 76.) **B**: Bezirkshauptm. v. Lerchberg, R., 1. u. 2. A. 03.

Scenicus, F., ſ. Mayer, F. Arn.

Schaarſchmidt, Karl Max Wilh., ⚓, Dr. phil., o. HonUP., GRegR. Bonn. (3/11 22.) **B**: Fachſchr. ()

Schabelsky, Frl. Elſa v. (Pſ. P. Lorenz, Egor Schugoy), ✪, ⚷. St. Petersburg, 18 Karawannaja. (Stupky, Rußl. 18/4 60.) ()

Schacherl, Anton, DDeSchG., Kulturforſchg, Mythen, Nov., Red. des „Dorfboten" u. d. „Südböhmiſchen Volksztg.". Budweis, Böhm., Haasg. 10. (Plattenſchlag, Böhmen, 24/11 72.) **B**: Zur neueſten Kulturforſchung 95; Geheimniſſe d. Böhmerwäldler 99; Sagen u. Volksgſtanzel a. d. Böhmerwalde 01.

Schaching, O. v., ſ. Denk, W. M. Otto.

Schachinger, Cöleſtin M., (k.), ⚷, ⚷, ♛, Red. d. „Oſtr.-ung. Bienen-Ztg.", Beneſiziat. Stein a. D. (Königsbrunn 29/10 44. **B**: Bienenzucht 78, 6. A. 03; Lehrſätze der Bienenzucht 80, 8. A.; Honig 85, 5. A. 03; Reiſe durch Ital.-Ägypt. u. Paläſtina 93; Führer durch Aggſtein a. d. D. 96; Bilder aus dem Leben der Biene 03.

Schachinger, P. Rud., (k.), Germaniſt., OSB., Dr. phil., GPH. Melk, MÖſtr., Benediktinerſtift. (Neuſtadt 6/7 54.) **B**: Konkruenz des Numerus zw. Subjekt u. Verbum b. Wolfram v. Eſchenbach 86; Bemühungen des Placidus Amon um die dtſche Sprache u. Lit. 88; Kongruenz i. d. mhd. Sprach. 89; Briefwechſ. zw. M. Enk v. d. Burg u. Eligius v. Münch-Bellinghauſ. 90; D. Wiegendrucke d. Stiftsbibl. in Melk 01. ()

Schachne, Frau Clara (Pſ. C. Schott, Delphine Morcelly), VB., Roman, Nov., Märch., Hauswirtſch., Modeplaudereien, **Ue**: H. Leipzig, Moltkeſtr. 68 p. (Meſeritz 9/6 64.) **B**: Verfall d. Staats durch d. Staat 85, 4. A. 86; Frühlingsreif 86; Heimat d. Frau 86; Hoheitöchterſchulenſtreiche 89; Waldwächter, 2. A. 90; Geſellſchafterin, 2. A. 92; Märchentante, 23. A. 97; Coupégeſchichten 93; Angabe z. Stellg lebender Bilder 93; Im gold. Märchenhain 94; Im Zauberlande 95, 2. A. 97; Im Märchenreich 96, 35. A. 97; Für d. Kinderſtube 96, 34. A. 97; Ernſtes und Heiteres 96; Die Märchenfee 97, 20. A.; N. Erzählungen, 21. A. 98; Z. Männerfrage 98; Frau Kathi 01; Um d. Ehre willen 01; Die Pariſer Range, I: In moulin rouge 02, 2. A. 02,

II: Im Quartier latin 02.

Schacht, August J. C. (Pf. Hans Bevern, Kurt Cornelius, Bernt Welcker), Erz., Polit., ✆, **Ue**: E. Berlin W, Passauerstr. 20. (Altona $^{13}/_{12}$ 65.) **B**: Cholera-Epidemie i. Hamburg 1892|93; Hansf. Sagen 95; Walters Bart, Lsp. (m. A. Römer); Harms Söhne, R.; Rotwälsch oder Kaloschensprache; Geächtet, R. 97; Diana, R. 99; D. geheimnisvolle Hotel, R. 03.

Schacht, Ernst, Red. d. „Dtsch. Tagesztg." Berlin-Steglitz, Mariendorferstr. 60 I.

? **Schacht**, Franz, ✐, Dr. phil. Elmshorn, Schulstr. 62 I. (Sommerland $^{26}/_{7}$ 52.) **B**: Die Ausbildung d. Landwirts 84; Die landw. Lehrwirtsch. 87; Die Wiesen-eggen-Konkurrenz 87.

Schack, Hans (Pf. Franz Erbach, Hans Bern), ✝, ⁂, ✐, Politik, ▤, Skizzen u. kl. Erz., Chefred. d. „Lothringer Ztg.". Metz, Belle Isleстr. 31. (Niederauerbach $^{16}/_{12}$ 68.) ()

Schack, Wilhelm, Sozialpolitik, Hrsg. d. „Dtschen Handels-Wacht" u. d. „Archivs für kaufm. Sozialreform". Hamburg, Große Reichenstr. 30. (ebda $^{12}/_{5}$ 69.)

Schade, Hermann, Hrsg. d. „Nordd. Versicher.-Ztg.". Hamburg, Wandsbeker Chaussee 186. (Gerstungen $^{5}/_{6}$ 65.)

Schade, Osk., Germ., Dr. phil., o. UProf., GRegR. Königsberg i. Pr. (Erfurt $^{25}/_{3}$ 26.) **B**: Dtsche Handwerkerlieder; Paradigmen z. dtschen Gramm. 60, 3. A. 73; Altdeutsches Wörterbuch, 2. A. 92 II. ()

Schädler, Franz, Politik, Dr. phil., M. d. R. u. d. bayer. Landtags, Geistl. Rat, Dom-Dekan. Bamberg. (Oggersheim $^{5}/_{12}$ 52.) **B**: L. Windthorst 91. ()

Schaefer, Alois, (k.), ✝, D., o. UProf. Straßburg i. E., Hohenlohestr. 16. (Dingelstädt $^{2}/_{5}$ 53.) **B**: Bibl. Chronologie 79; Gottesmutter in d. heil. Schrift 87, 2. A. 00; N. T. erklärt I: Thessal. u. Gal. Briefe 90, II: 1. u. 2. Korintherbrief 93, III: Römerbrief 91, V: Hebräerbrief 93; Aufgaben d. Exegese 90; Soz. Frage u. akad. gebildete Stände 91; Klerus u. soz. Frage 92; Einleitung in d. N. Testament 98.

Schaefer, Frau Anny, ♀, ✐, oberbayer. Dialektdichtg., ✐. München, Maximilianstr. 29 III I. (Diez $^{13}/_{11}$ 59.) **B**: Aus die boarisch'n Berg 91; Auf'm Sunnwendhof 92; Bauernliab 92; In d. zweiten Instanz 93; Der Zimmerwestl 94.

Schaefer, Bernh., (k.), Exegese, D., Dr. phil., o. UProf., Fürsterzbischöfl. Geistl. R., Konsultor d. Kardinals-Kommission für bibl. Studien. Wien XIX, Dollinerg. 10. (Stetten u. H. $^{26}/_{11}$ 41.) **B**: N. Untersuchgen über das Buch Koheleth 70; Das hohe Lied 76; Religg. Altertümer d. Bibel, 2. A. 91; Bibel u. Wissensch. 81; Officium parvum B. M. V., 4. A. 95; O. Defunctorum 89, 3. A. 00; Einheit in Liturgie u. Disziplin f. d. kath. Deutschland, 2. A. 91. H: Kurzgef. wiss. Komment. z. A. u. N. T. XVII.

Schaefer, Carl, ✐, ⚒, ▤, Kult♛, Dr. jur., **Ue**: F, Hrsg. d. „Dr. Schaefers Rechtsmitteilgen". München, Maximilianstr. 29 III I. (Dresden $^{2}/_{5}$ 55.) **B**: Der kaufm. Rechtsschutz 89; Titurel 90; Wie gewinnt man einen Prozeß? 98; Das neue Urheber-u. Verlagsrecht an Lit.-u. Tonkunstwerk. 01.

Schaefer, C. Gust. (Pf. Androclus), Verkehrswes., Kommiss. R. (früher Ob Postdir.-Sekr.). Dresden-A., Kl. Schießg 24. (ebda $^{18}/_{6}$ 37.) **B**: Gesch. d. sächs. Postwes. 79; Urspr. u. Entwidlg d. Verkehrsmittel 90; Schnellzugsfahrplankarte für Mitteleuropa 83; Drei Reformpunkte im Bereiche d. dtschen Reichspostverwaltung 80; Gesch. Entwidlg des Tierschutzes 88; Androclus-Kalender; Ratgeber in Einkommensteuersachen 88; Schutz den Tieren 91; Der neue Tierschutz-Präsident, Kom. 03.

Schaefer, Clemens, ⚖, Dr. phil., UDoz. Breslau, Gneisenaustr. 3 I. (Remscheid $^{24}/_{8}$ 78.) **B**: Über den Einfluß d. Temperatur auf d. Elastizität der Metalle 00; Über das ultrarote Kohlensäurespektrum 03.

Schäfer, Dietrich, ♛, Dr. phil., o. UProf., GHofR. Berlin. (Bremen $^{16}/_{5}$ 45.) **B**: Dän. Annalen u. Chroniken 72; D. Hansestädte u. Waldemar v. Dänemark 79; Rezesse d. Hansetage 1477—1530 81|98 VI; Dtsches Nationalbewußtsein im Lichte der Gesch. 84; Hanse u. ihre Handelspolitik 85; Buch des lübschen Vogts auf Schonen 86; Neue Deutschland u. s. Kaiser 88; Eigentl. Arbeitsgebiet der Gesch. 88; Gesch. u. Kulturgesch. 91; Gesch. von Dänemark IV u. V (Forts. v. Dahlmann) 93, 02; Württ. Gesch.-Quell. 94|96 III; Deutschland zur See 97; Die Hanse 03; Kolonialgesch. 03. ()

Schäfer, Ernst, ♛, Dr. phil., UDoz. Rostock. **B**: Beiträge z. Gesch. des span. Protestantismus u. d. Inquisition im 16. Jahrh. 02 III. (*)

Schäfer, Franz (Pf. Friedrich Hochländer), (k.), ⚙, Ingenieur. Dessau (Mannheim $^{7}/_{3}$ 68.) **B**: Kraftversorgung d. dtsch. Städte durch Leuchtgas 94; Gas ob. Elektrizität 96; Kein Haus ohne Gas 96, 2. A. 03; D. wirtsch. Bedeutg d. Wassergases f. d. Gegenw. 99; D. Gasfragen d. Gegenw. 01.

Schaefer, Friedr., WB., ♀, Bürgersch.-Lehr. Wolfenbüttel, Karlstr. 22. (ebda $^{26}/_{9}$ 57.) **B**: Im Ahnenhause d. Lehrer, Festdchtg z. Diesterwegfeier 91; Der Streit d. Stände, Pst. 92; Ged. 92; Das Köstlichste, e. M. 01; Heimatlieder 02.

Schäfer, Fritz, PAR., ✐. Berlin NO, Elisabethstr. 30 I. (Breslau $^{19}/_{4}$ 43.) ()

Schaefer, Georg, ♛, Kunst♛, Dr phil., o. TghSchPR., GehR. Darmstadt, Zimmerstr. 10. (Mainz $^{13}/_{4}$ 23.) **B**: Hist. de Hohenzollern au moyen âge 59; Denk-

mäler der Elfenbeinplastik d. großh. Mus. zu Darmstadt 72; Kunstdenkmäler i. Großh. Hessen, Kreis Offenbach 85, Kr. Erbach 91, Kr. Wimpfen 98; Dom zu Fünfkirchen 91; Kunsthist. Bilderkal. f. d. Großh. Hessen 96.

Schäfer, Georg, Roman, Humor, ✓, Rentbeamt. Gießen. (Schaafheim $^{1}/_{1140}$.) **B:** Ida v. Steinach 78; Drei Sterne 84; Silb. Glocken v. Mörlenbach u. d. Falschmünzer im Weschnitztal 88, **n. F.** 96; Hexe von Bingenheim 94, n. A. 98; Der wild. Frauen Gefühl, R. 98; Odenwald u. seine Nachbargebiete 99. ()

Schaefer, Gottfried, Hippologie, Tierzucht, Veterinär ✗, Dr. med. vet., Kreistierarzt a. D., Red. u. Hrsg. d. „Tierärztl. Rundsch.". Berlin-Friedenau, Rheinstr. 21 I. (Friedberg $^{22}/_{6}$ 47.) **B:** Deutsche Viehseuchengesetz 86.

Schäfer, Gustav Adolf (Pf. Adolf Hirt), Stenographie, Red. d. „Schreibe wie du hörst". Leipzig-Reudnitz, Konstantinstr. 16, Gartengeb. (Leipzig^{2} $^{369}/_{9}$.) **B:** Dtsche Stenogr. (Phonostenogr.), 1./5. A. 98. ()

Schaefer, Hermann, ✠, Kritik, Gutsbesitzer. Gretchen b. Dürkheim a. H., Herzogmühle. Dürkheim, Rheinpfalz, $^{7}/_{9}$ 47.) **B:** Bunte Herbstblätter, G. 00.

Schäfer, Jakob, (k.), Exegese, Dr. phil., Prof. am Bischöfl. Priestersem. Mainz, Augustinerstr. 34. (ebda $^{7}/_{6}$ 64.) **B:** Das Reich Gottes i. Lichte d. Parab. d. Herrn 97.

Schäfer, Johann Nikolaus Wilhelm, ⌬, Privatmann. Zürich V, Zürichbergstr. 15, Pension Plattenhof. (Frankfurt a. M. $^{4}/_{8}$ 35.) **B:** Allgem. Wehrpflicht, Schw.; Über Nacht v. Hause, Solo-Lsp.; D. Geburtstag, Solo-Lsp.; Faustine, d. weibl. Faust, Tr. 98; Pietro Aretino, Tr. 99; W. Shakespeare, Sch. 00; Rembrandt, Sch. 01; Königin Kristine v. Schweden, Dr. 02.

Schaefer, Karl, Kunst, Dr. phil., Assistent am Gewerbemus. Bremen. (Mannheim $^{3}/_{8}$ 70.) **B:** Die älteste Bauperiode d. Münsters zu Freiburg 93; Das alte Freiburg 95; Des Hieronymus Braun Progr. der Stadt Nürnberg v. Jahre 1604 96.

Schäfer, Karl, VB., ✠, Lehr. Darmstadt, Landwehrstr. 5. (Brensbach, Odenwald, $^{13}/_{5}$ 49.) **B:** Knospen, G. 79; Heidenrosen, G., 3. A. 91; Gersprenztal u. die Sage v. Rodensteiner 86; Zu Bölstein auf der Höhe 87; D. Falkner von Rodenstein 91; D. Lindelgret, Erz. 93; Die Bachprinzessin, Erz. 94; Odenwaldgesch. 94; Im Hirtenhaus, Erz. 94; Heimatlos, Erz. 94; D. Einsiedler v. Auerbach, R. 95; D. Klosterkind, Odenwald-R. aus der Zeit der Kreuzzüge 03.

Schaefer, Karl, ✠, ✉, Dr. jur., Hrsg. u. Red. v. „Die Rechtsmitteilgen". München, Maximilianstr. 29.

Schaefer, Karl L., Psychophysiologie, Dr. med., UDoz. Berlin-Großlichterfelde-Ost, Wilhelmsplatz 6 I. (Rostock $^{2}/_{7}$ 66.) **B:** Musikal. Akustik 02. **H:** Preyer, Seele des Kindes, 5. A. 00. *

Schaefer, Frl. Marie Elisabeth (Pf. E. Mariels), Belletristik, ✠. Dresden-A., Kl. Schießg. 24. (ebda $^{11}/_{3}$ 73.) *

Schäfer, Moritz (Pf. Volkmar Böhme), Belletr., Politik, ✓, ⌬, Berl.-Buchh. (Inh. v. Chr. Limbarths Verl.), Ehefrebatt. des „Wiesbadener Gen.-Anz." Wiesbaden, Moritzstr. 62 II. (ebda $^{23}/_{6}$ 68.) **B:** D. Moralisten, Sch. 96; Der Fremde, dr. G. 96; Die Liebesfklavin, dr. G. 99; Fellner u. Co., Kom. 03; Andrea, Sch. 03.

Schaefer, Paul, △, Architekt, Red. d. „Baugewerks-Ztg." (Felisch). Berlin-Friedenau, Handjerystr. 73. (Insterburg $^{19}/_{1}$ 67.) *

Schaefer, Peter, ✠, ✍, **Ue:** EF., Lehr. Cöln a. Rh., Engelbertstr. 36. (Masholderhof $^{9}/_{11}$ 54.) **B:** D. gesch. Anrecht d. Kirche u. d. Staates an d. Volksschule 92; Volksbildung u. Volkswohlfahrt 96; Gegen die geistl. Schulaufsicht u. ihre Verteidiger 97; Die Lehrerbildung in Frankreich während d. groß. Revolution 98; Seminarlehrer u. Volksschullehr. 99; D. Ortsschulaufsicht 01.

Schäfer, Rudolf, Nov., Kritik, Stadtpfarr. Ober-Rieringen, Württ. (Ulm $^{14}/_{10}$ 56.) **H:** Aus der Paulskirche, Berichte von G. Kümelin 92; Anti-Stumm, 2. A. 95; Bismarck in der schwäb. Dichtung 95; Trag. Nov. 00.

Schäfer, Theo, ✠, Nov., ✓, Refer. des „Gen.-Anz.". Frankfurt a. M., Am Weingarten 20 I. (ebda $^{27}/_{4}$ 72.) **B:** Sehnen u. Sterben, G. 98; Leben u. Träumen, G. 99; Nov. 00.

Schäfer, Theodor, christl. Liebestätigkeit, D., Pastor, Dir. d. Diakonissenanst., Hrsg. d. „Korrespondenzbl. d. Diakonissenanst. zu Altona" u. d. „Monatsschr. f. Innere Mission". Altona a. E., Steinstr. 46. (Friedberg $^{17}/_{2}$ 46.) **B:** Diakonissensache u. d. Diakonissenanst. zu Altona 75; Die Innere Mission in Deutschland, Monogr. u. f. w. 78 ff. VI; D. weibl. Diakonie in ihrem ganzen Umfang dargest., 2. A. 87/94 III; Reden u. Predigten v. Gebiet d. Diakonie u. Innern Mission, 2. A. 90; Z. Erinnerung an die Diak.-Einsegnung, 2. A. 93; Leitf. d. Inn. Mission, 4. A. 03; Prakt. Christent. 88/01 IV; Diakon.-Katechismus, 2. A. 99; Innere Mission in d. Schule, 6. A. 00; Im Dienst d. Liebe, 3. A. 02; Agende f. d. Feste u. Feiern der Inneren Mission 96 III; Pariser Erinnergn eines deutschen Pastors 97; Kalender d. Inn. Mission 97; Ratgeber f. Anschaffung u. Erhaltung von Paramenten 97; Die Inn. Mission auf d. Kanzel 97; Th. Fliedner 00; Evang. Volkslexikon zur Orientierung in d. soz. Fragen

00; Jahrb. d. Krüppelfürsorge 00/02 IV; Unsere Schwester 03.

Schäfer, Theod., Red. d. „Dtschen Jugendhain" u. d. „Liter. Beilage z. Sächs. Schulztg.". Dresden, Striesenerstr. 17. (Wachwitz [23]/9 50.) **B**: Führer durch Nordböhmen 77, 5. A. 95; N. Wanderbuch durch Sachsen I 79, 6. A. 99, II 80, 4. A. 98, III 82, 3. A. 00, IV 91, 4. A. 99, V 64. ()

Schaefer, W., ✉, Dr. phil., TH.-Sch.-P., Hrsg. d. volksw. Ztschr. „Die Sparkasse". Hannover, Hinüberstr. 10. (Bremke b. Göttingen [16]/6 34.) **B**: Gewerbl. Kritik 82; Verstaatlichung d. Feuerversf.-Wesens 84; Nationalökon. u. neuere dtsche Gesetzgebg 86; Unvereinbarkeit des sozial. Zukunftsstaats mit der menschl. Natur, 6. A. 90; Der Handel in der Volkswirtschaft 00.

Schäfer, Wilhelm, Nov., ✆, ✆, Hrsg. d. Monatsschr. „Rheinlande". Gerresheim b. Düsseldorf. (Ottrau [20]/1 68.) **B**: Mannsleut, Westerwälder Bauerngesch. 94; Jakob u. Esau, Dr. 96; Die zehn Gebote, Erzn. des Kanzelfriedrich 97; Gottlieb Mangold, d. Mann in d. Käseglocke 00; Die Béarnaise, e. Anekdote 01; Anekdoten 03.

Schäff, Ernst, ♆, Dr. phil., Direkt. d. zool. Gartens, Lehrer f. Zool. an d. Kgl. Tierärztl. HSch. Hannover. (Itzehoe [20]/6 61.) **B**: Leitf. d. Zoologie f. Studierende 88; Ornitholog. Taschenbuch 91; Anleitung z. Bestimmen d. dtsch. Tagraubvögel 93.

Schaffer, Herm. (Wi. M. M. Palma), (.), ♆, ♔, Geistl. R., Stadtpfr. Ratibor. (Schweidnitz [26]/10 31.) **B**: Gesangb. f. Pfarrgemeinden 78, 4. A. 88; Lasset uns beten 80, 3. A. 99; Gesch. e. schles. Liebfrauen-Gilde seit 1343 83; Für Treu und Glauben 86; Das Phönix-Sinnbild als Baum u. Vogel 90; Die kath. Pfarrkirche zu Ratibor 91, Nachtr. 92; D. Dominikanerkirche in Ratibor 95; Das S. Notburga-Heim zu Ratibor 99; Zeugen festl. Stunden; Anreden 00.

Schäffer, Erich, CP., PA., Journ., kais. Rat, Hrsg. u. Red. d. „Polit. Korresp." Wien I, Helferstorferstr. 5. (Bielitz 44.) ()

Schafheitlin, Adolf, ♆. Positano, Prov. Salerno. (Pernambuco [31]/3 52.) **B**: Peregrin, G. 88, 2. A. 89; Der Schwalbe nach, G. 89; Lazzaronesken, neapol. Bilderb., G. 90; Elisa, Leben e. Seele, G. 91; König Rolaf, Sch. 91; Ged. 92, 2. A. 99; Mahomeb, relig. Dr. 92; Aus d. Lazzaroniwelt, Skn. 94; Saturnische Phantasien, G. 96, 2. A. 99; D. Titanen, G. 96, 2. A. 02; Frei — unfrei! Sch. 97; D. Zeitalter d. Cyklopen, dramat. Triologie 99, 2. A. 01 III; Lyrischer Erntegang, G. 01; Johannes Hus, Tr. 02; Ginevra, dram. Ged. 30; Die Götterfarce, Satire 03; So ward ich, Tagebuchblätt. 03 III.

Schaible, Camille, milit. Erziehgsschr., Aphorismen, Zitatensamml., Oberst a. D. Freiburg i. B., Thurnseestr. 42. (Renchen 27/5 37.) **B**: Standes- u. Berufspflichten d. deutsch. Offiziers 91, 5. A. 01; Bleibende Werte 98; Geist. Waffen 01.

Schalk, Gust., Roman, Nov., ♆, März., Sage. Charlottenburg, Orangenstr. 1. (Wietzig [21]/8 48.) **B**: Nordgerman. Götter- u. Heldensagen 81, 3. A. 98; Heldenfahrten 85, 2. A. 87; D. schönsten Märchen 86, 7. A. 93; Dr. Biedermann u. s. Zögling, R. 86, 2. A. 95; J. Märchenlande 88, 4. A. 95; Deutsche Heldensage 90/91, 16. T. 98; Nibelungensage 91; Bechsteins Märch. 91; Unda Marina, R. 95; Die großen Heldensag. des dtschn Volkes 99; Paul Beneke 02; Heroen, Römische Heldensagen 03.

Schalk, Karl, Wirtschafts♆, Dr. phil., Kustos d. Biblioth. der Stadt Wien i. R. Mödling, NÖstr., Frauensteing. 7. (Wien [16]/6 51.)

Schalk von der Ybbs, s. Rieder, Willy.

Schalken, F., s. Dörfler, Franz.

Schalloppy, Emil, Geh. KanzleiR., Vorst. d. Stenogr. Bureaus d. Reichstags. Berlin-Steglitz, Grunewaldstr. 19. (Friesack [1]/8 43.) **B**: Schachkongreß zu Leipzig 77; Internationale Schachkongreß zu Paris 78; Erste u. zweite Kongreß d. deutschen Schachbundes 79/81; Dritte Kongreß des deutsch. Schachbundes 83; Schachwettkampf zw. W. Steinitz u. J. H. Zukertort 86; Inter. Schachturnier zu Hastings 95. **H**: Bilguer, Handb. d. Schachspiels, 7. A. 91.

Schamann, Franz, Ob. Brünn. (ebda [4]/9 76.) **B**: Liebe, dram. Sk. 01; Mährische Gesch. 02; Überwinder! Dr.-Cyklus 03; Passion, Bühnenwerk 03.

Schams, Anton, ♆, /, ♆, Dr. phil., k. k. Realsch.-Prf. Leitmeritz, Franz Jos.-Str. 701. (ebda [25]/3 61.)

Schandl, Karl, DDeSchG., /, Humor, Dialekt, Orts✉. Wien XIII/5, Wolfersbergg. 4. (ebda [30]/9 49.) ()

Schantz, Otto, ♆, Dr. phil., GOb.-Lehr. Bonn a. Rh. (Cöln [8]/4 65.) **B**: Florilegium poeseos lyricae 89; Geheim-Logbuch d. Ch. Columbus 90; Chronica von Cöln 91; Was soll ich werden? Schulsp. 94; Aus d. Schule in den Krieg, Schulsp. 94; Die Hermannsschlacht 95; E. Nordlandsfahrt des Kaisers 95. ()

Schanz, Frida, s. Soyaux, Frida.

Schanz, Georg, ✉, Statistik, Dr. oecon. publ. et jur., o. Ö. Prof. H., Hrsg. d. „Finanzarchiv" 84ff. Würzburg, Sanderring 5. (Großbardorf [12]/3 53.) **B**: Z. Gesch. der dtsch. Gesellenverbände 77; Engl. Handelspolitik gegen Ende d. MA. 81 II; Z. Gesch. der Kolonisation u. Industrie in Franken 84 II; Steuern der Schweiz in ihrer Entwickelg s. Beginn d. 19. Jahrh. 90 V; Im Königr. Bayern zu Recht bestehende Gesetze

u. Verordnungen üb. Landwirtsch., Forstw., Jagd, Fischerei 91; Kettenschleppschiffahrt auf d. Main 93; Donau-Main-Kanal u. s. Schicksale 94; Mainschiffahrt im 19. Jahrh. 95; Zur Frage d. Arbeitslosenversicherung 95; N. Beiträge z. Frage d. Arbeitslosenversich. 97; Das Erbe d. Witwen u. Waisen d. Universitätsprof. 97; 3. Beitr. z. Frage d. Arbeitslosenversicherg u. d. Bekämpfg d. Arbeitslosigkeit 01. **H**: Wirtschafts- u. u. Verwaltungsstudien (Arbeiten d. Würzburger volksw. Seminars) 84—04 XX.

Schanz, Mart. v., klass. ♆, Dr. phil., o. UP. Würzburg, Sanderglacisstr. 24. (Üchtelhausen $^{12}/_{6}$ 42.) **B**: Specimen criticum ad Platonem et Censorinum pertinens 67; Beiträge z. vorsokrat. Philos. 67; Novae commentationes Platoniceae 71; Plat. Euthydem. ad codd. den. excuss. 71; Studien zur Gesch. d. Platon. Textes 74; Platon. opera omnia 75|87 (große krit. Ausg. u. Textausg.); Slg ausgew. Dial. Platos m. dtschem Kommentar 87|93 (Eutyphro, Krito, Apologie); im Anschluß hieran eine krit. Handausg. (Eutyphro, Krito, Apol.); Üb. d. Platokodex d. Marcusbibl. in Venedig 78; Röm. Lit.-Gesch. 90/02 IV, I 2. A. 98, II 2. A. 99|00; Die neue Universität u. die neue Mittelschule 02. **H**: Beitr. z. histor. Syntax d. griech. Spr. 82/02, 16 Hefte.

Schanz, Moriz, Weltreisen, ✉. Chemnitz, Weststr. 28. ($^{12}/_{12}$ 53.) **B**: Brasil. Reiseskizzen 87; Quer durch Amer. 90; D. heut. Brasi. 93; Ein Zug nach Osten 97; Streifzüge durch Ost- und Südafrika 00; Australien u. die Südsee an der Jahrh.-Wende 01; Ost- u. Südafrika 02; Westafrika 03.

Schanz, Paul v., (k.), ✝, D., o. UP. Tübingen, Uhlandstr. 14. (Horb $^{4}/_{3}$ 41.) **B**: Kard. Nik. v. Cusa als Mathematiker 72; Die astronom. Anschauungen des Nik. v. Cusa 73; Die christl. Weltanschauung und mod. Naturwiss. 76; Galilei u. sein Prozeß 78; Kommentar über d. Evangelium d. heil. Matth. 79, Markus 81, Lukas 83; Joh. 85; Apologie d. Christent. 87|88 III, 2. A. 95|97; Kath. Sakramentlehre 93; Alter des Menschengeschlechts 96; Neue Versuche der mod. Apologetik 97; Techn. Hochschule u. Univers. 99; Ist d. Theologie eine Wissenschaft? 00. **H**: Aberle, Einleit. in d. N. T. 77; Möhler, N. Untersuchgen, 5. A. 00. ()

Schanzenbach, Otto, vergl. Lit.- und Kultw, Dr. phil., GP. a. D., Dir. der Kgl. Hofbibl. Stuttgart, Werastr. 4, (Ludwigsburg $^{27}/_{12}$ 37.) **B**: Franz. Einflüsse bei Schiller 85; Geschichte des Eberh.-Ludwig-Gymn. Stuttgart 86; Mömpelgards schöne Tage 87; Ludwigsburgs Gewerbsleben im vor. Jahrh. 89; Festschrift zum 25jähr. Reg.-Jub. Karls von Württ. 89; Rousseaujünger im Hause Württ. 89; Ludwigsb. gegen Ende des vor. Jahrh. 90; Ludwigsbg unt. Kg Friedrich 92; Ludwigsb. 92; Cannstatt 93; J. J. Kammerer von Ludwigsbg u. die Phosphorstreichhölzer 96; Königin Mathilde von Württ. u. die Ludwigsburger 97; Corrigé des thèmes de la Grammaire d'Eug. Borel 98; Gesch. d. Stuttg. Schützengilde 01. **Neubearb**: E. Borel, Grammaire franç. 88, 20. A. 96.

Schanzer, Rudolph, ✪, ✓, ✠. Berlin N, Krausnickstr. 21 p. (Wien $^{12}/_{1}$ 75.) **B**: D. schwarze Mann, Optte (m. Drotnja) 00; D. griech. Sklave, Optte (m. Okonkowski) 01; Wiener Bilder, P. (m. Benno Jacobson) 01; Drei Pantomimen 02; Cabaret u. Variété 02; Der Sonnenvogel, Optte (mit Okonkowski) 05; Der Photograph, Optte 02; Mit Zubehör, Lsp. 99.

?Schaper, Ludw., PA., ✪, ✓, ✪, ✕, Chefred. d. „Neustadter Ztg". Neustadt a. d. H. (Hamburg $^{17}/_{2}$ 50.) **B**: Wohltätigkeitsvorstellung, Schw. 81; Theaterreform u. d. dtsche Provinzialtheater 82; 17. Division im Feldzuge 70|71 84; Gesch. d. soz. Frage 85; Militaria 85; Maikäfer, P. (mit S. Steinberg) 86; Die Präpelmanns, Lsp. (m. demsf.) 87; Fürchte Gott, ehre den König 91; Jesus v. Nazareth, Dichtg 92; Blaues Blut (mit G. v. Moser) 93; Einakter-Abend 93; Aus Drangsal u. Not, Volksfestsp. 98; Zur Gesch. d. franz. Rheinarmee 00.

Schaper, Wilh., ∩, Dr. phil., GDir., Leiter der magn. Station. Meiningen. (Göttingen $^{8}|_{3}$ 55.) **B**: Magnet. Beobachtgn d. Lübecker Station f. 83 und magnet. Aufnahme d. Landes zwisch. Elbe u. Oder 89; Beiträge z. Landeskunde v. Lübeck 95. **H**: Scherling, Experimental-Physik, 4. A. 94.

Schär, Joh. Friedr., Handelswiss., ✠, ✉, Dr., o. Prf. Zürich. (Urselen $^{21}/_{3}$ 46.) **B**: Lehrb. d. Buchhaltung 88; Versuch ein. wiss. Behandlung d. Buchhaltung 90; Lesebuch f. schweiz. Volkssch. 80|83, 7. A. 90; Frei Land (Bodenbesitzreform) 89, 7. A. 90; Schweiz. Zollfrage 02; Organisation gemeins. Wareneinkäufe durch den Verband schweiz. Konsumvereine 92; Gründg einer Staatsbank f. Basel 93; Wahren Ursachen d. soz. Not v. Standpunkt d. Bodenbesitzreform 93; Kfm. Unterrichtsstunden 93|95; Maier-Rothschild-Bibl. 93|94; Thesen und Normalstatuten für Gründung von Konsf.-Genossenschaften 94; Kontorpraxis 02. ()

Schaer, Wilh., Stizze, Nov. Bremen, Schillerstr. 1. (Bad Rehburg, Hann., $^{24}/_{5}$ 66.) **B**: Heimatliebe, Gesch. 00; Sachsentreue, Gesch. 01; Am Herdfeuer, Gesch. 02.

Scharbusch, Frz., f. Borstell, Friedr.

Scharf, Ludwig, ☤ u. Linguistik, Dr. phil., emer. ObRealsch.-Prf., z. Z. Translator. Wien IX, Pflugg. 3. (Lemberg $^{25}/_{3}$

44.) **B:** Studien u. Skizzen 82, 2. A. 92; Literary Impressions 82, 2. A. 92; Die Aussprache d. Griech. 82, 2. A. 92; Juden u. Kathol. in Österr., A. d. Franz. 96 ff.

Schärf, Hermann, Lit.♛, Quästor d. k. k. Univ. Czernowitz, Kuczurmarerstr. 4. (ebda $^{22}/_{12}$ 52.) **B:** H. Heine u. sein Vaterland 79, 2. A. 88; C. Beyers Lehre vom deutsch. Versbau 89; Ein jüd. Opernheater 93. ()

Scharfenort, Hedwig, s. Zapp, Hedw.

Scharlau, Willy, ✓, Oberstleutn. Altona, Allee 237. **B:** Ebbe u. Flut, zwei Schicksale; Jutta, R.; Frau Lolos Rechenfehler, R.; Der Rückfall, Lsp.; Der Stein im Wege, Lsp.; Die Brücke, R.

Scharnweber, P., VB., ⚒, GOb Lehr. a. D., Prf. Breslau, Matthiasstr. 118 II. (ebda $^{3}/_{10}$ 50.) **B:** Wratislaviae Laudes, G. 96; Immortellen, G. in 5 fremd. Sprach. mit deutsch. Umdichtung z. 22. März 1897; Silesian Ballads and Romances 97; Schlesische Balladen u. Romanzen 98; Fin de siècle (Pf. Emil Labry), sat. Dicht. 99; Janoni, romant. Melodr. 99. ()

Scharre, Max, Erz., Nov., Kritik, Chefred. Halle a. S., Neue Promenade 1. (Kelbra $^{26}/_{9}$ 67.) **B:** Heinz Helke, Sch. 94; Verfehltes Glück, Sch. 95. ()

Scharrenbroich, Franz, ⚓, Dr. phil. Rheinbach, Rh. (Grevenbroich $^{17}/_{1}$ 73.) **B:** Erlaubtheit d. Selbstmordes 97; Plotini de pulchro doctrina 98. () [Hans.

Schartenmeyer, Hilarius, s. Nydegger,

Schätzler-Perasini, Gebhardt (Pf. Ira Pera; Mark Roberts; Gaston René), PA., Roman, Nov., Dramaturgie, Dramatika. Verlag. Fichtenau b. Berlin, Villa Dramatika. (Ulm a. D. $^{4}/_{9}$ 66.) **B:** Diese Weiber, Sch. 86, 2. A. 88; Ontelchen hilft, Schw.; Feindesland, Sch. 89; Brandbauer, Für d. Schwester, Weib d. Irren, Erzn. 90; Dramat. Dilettanten 90; Der Tod für die Ehre, R. 90; Meister der Hütte, R. 90; Immer schneidig! Schw.; Amor in Uniform, Schw.; Überrumpelt, Schw. 91; Teufelskley, Schw. 90; Polnisches Blut, R. 91; Theaterteufel, R. 91; Kriminalnovellen 91; Gauklers Tochter, R. 91; Mit dem Brandmal, R. 92; Die Kolchierin, R. 93; Gräfin Weyringen, R. 94; Berglifel, R. 94; Abgeblitzt, Schw. 94; Im Dunkel der Nacht, R. 94; Lene, R. 94; Ihre Mutter, R. 95; Nachtschatten, R. 96; Geheimn. v. Niederbronn, R. 96; Schatz d. Prälaten, R. 97; Student von Ulm, Agnes Bernauer, Ines de Castro, Ne. 97; Herrin von Rosenheim 97; Findling v. roten Hof, R.; D. Kunstreiter, R. 98; Im Pavillon; Der Herr Baron; Soldatenliebe, militär. Schw. 98; D. Löwenbraut, Schw. 98; Nur kein Leutnant, Lsp. 98; Wildschütz v. Tegernsee, R. 99; Page d. Lord Marmion, R. 99; Bar Cochba, R. 99; Die Spitzenkönigin, R. 99; Ges. Krimin.-Nov. 99; Sie! Dr. 02; Florians Brautfahrt, Schw. (mit W. Schönau); Nachtbesuch, Dr. 02; Distelfeuer, Cabaretdichtgen 03; Neue Gouvernante, R. 03; Die Falle 03; Der verschwundene Kopf, Krim.-R. 03; D. Skarabäusring, R. 04; C. Musterehe, Lsp. (m. R. Hilbert) 94.

Schauenforst, Irma v., s. Linke, Johanna.

Schauer, Heinr., (k.), PA., ⚲, Nov., Kaufmann. Frankfurt a. M.-Bockenheim, Kurfürstenstr. 4. (ebda $^{17}/_{8}$ 60.) **B:** D. neue Pedell, Lsp. 76; Grobe Wirtin v. Fischbach, Lsp.

Schauerte, Franz, (k.), ♛, Pfr., D. Erfurt, Gartenstr. 66. (Oberberndorf $^{15}/_{3}$ 48.) **B:** Christina von Schweden 80; Doppelehe e. Grafen v. Gleichen 83; Haus z. breiten Herd 84, 2. A. 00; Konversion d. Prinz. E. Ch. v. Braunschw.-Lüneburg-Wolfenb. 85; Abr. a. Santa Clara 86; G. Adolf u. d. Katholiken i. Erfurt 87; Jungfrau von Orleans 88; Hl. Ältissin Walburga 92; D. heil. Wigbert 95.

Schauffler, Theodor, RealGPrf. Ulm. ($^{11}/_{8}$ 56.) **B:** Quellenbüchl. z. deutsch. Kulturgesch. d. Mittlers, 2. A. 97; Althochd. Lit. m. Gramm., Übersetzg u. Erläuterg, 3. A. 03; Zeugnisse z. Germania d. Tacitus aus der agf. u. an. Dichtg I 98, II 00.

Schaufuß, Camillo Festivus Christ. (Pf. Festiv), Natur♛, Red. d. „Insektenbörse". Meißen. (Dresden $^{22}/_{9}$ 62.)

Schauinsland, H., ✍, Dr. phil., Prf., Dir. d. städt. Mus. f. Natur-, Völker- u. Handelskunde. Bremen. **B:** Drei Monate auf e. Korallen-Insel 99; E. Besuch a. Molokai, d. Insel d. Aussätzigen 00.

Schaukal, Richard, Dr. jur., ⚒, Nov., Essay, Kritik, ⚲, Bez.-Kommiss. im Ministerrats-Präsidium. Wien XIII/9, Unter St. Veiter Allee 7. (Brünn $^{27}/_{5}$ 74.) **B:** Ged. 93; Rückkehr, Dr. 94; Verse 96; Meine Gärten, G. 97; Tristia 98; Tage u. Träume 99; Sehnsucht, n. G. 00; Intérieurs a. d. Leben der Zwanzigjährigen 01; Einer der seine Frau besucht u. a. Szenen, Dr. 01; Von Tod zu Tod u. a. kl. Gesch. 02; Vorabend, Dr. 02; Pierrot u. Colombine od. Lied v. d. Ehe 02; D. Buch d. Tage und Träume (2. A. d. T. u. T.), G. 02. ℌ: Heinebreviarium 97.

Schaumberg, Georg, PA., ⚲, ⚒. München-Schwabing. (Ansbach $^{3}/_{10}$ 55.) **B:** Gründl. Kur, Schw. 86; Donna Clara, Lsp. 86; Backfischstreiche 86; D. Nihilisten, Schw. 88; Tag von Sedan, Sch. 88; Leah, Sch. (m. Riotte) 89; Dies irae, G. 93.

Schaumberger, Jul., ⚲, Novell., ✓. München, Müllerstr. 45 b. (ebda $^{29}/_{8}$ 58.) ()

Schaumburg, Max, Politik, ✓, ⚒, Essays, Red. am „General-Anz. f. Ham-

burg-Alt." Hamburg-Rotherbaum, Schlüterstr. 54. (Berlin $^{11}/_{3}$ 75.) ()

Schaumkell, Ernst, ♛, Lic. theol., Dr. phil., GOb Lehrer. Ludwigslust i. M. (Neese $^{3}/_{2}$ 57.) **V**: Kultus d. hl. Anna am Ausgange d. MA. 93; Der Rechtsgelehrte F. Balduinus als Ireniker und Historiker 94; Zur Gesch. d. Magdeb. Centurien 98; Gedächtnisrede f. d. Fürsten Bismarck 98.

Schaustern, Bernhard v., s. Pompecki, Bernh.

Schauta, Friedr., Gynäkalogie, o. UProf., k. k. Hofr. Wien VIII, Kochg. 14. (ebda $^{15}/_{6}$ 49.) **V**: Fachschr. ()

Scheel, Otto, systemat. u. hist. †, Lic. theol., UDoz. Kiel, Kirchenstr. 6. (Tondern $^{7}/_{3}$ 76.) **V**: Die Anschauung Augustins über Christi Person u. Werk 01; Luthers Stellung z. hl. Schrift 02; Augustins Enchiridion, neu herausgegeb. 03.

Scheel, Wilh. (Pf. L. Wilhelm), ASV., Stenographie, Lehrer. Neumünster, Schlesw.-Holst., Joachimstr. 24. (Ahrensbök $^{2}/_{6}$ 54.) **V**: Lehrg. d. Stenogr. n. Gabelsberger 88, 18. A. 03; Lehrg. der Debattenschrift 91, 3. A. 02; Der Stenographielehrer 94; Zehn Wünsche, Beitrag zur System-Revision 02; Einblick i. die Stenographie Gabelsbergers 03.

Scheel, Willy, Germanist, Rechts♛, Dr. phil., GOb Lehr., Hrsg. d. „Jahresberichte üb. d. Erscheinungen auf dem Gebiete der germ. Philologie" (mit Joh. Luther). Berlin-Steglitz, Florastr. 3. (Berlin $^{29}/_{9}$ 69.) **V**: Beiträge z. Gesch. d. neuhochdtsch. Schriftsprache in Cöln 92; Die dtsche Grammatik d. Albert Olinger 97; D. Peinliche Halsgerichtsordng Karls V (mit Jos. Kohler) 00; Die Bambergische Halsgerichtsordg (m. Kohler) 02; Lesebuch aus Gustav Freytags Werken 01; Altdtsch. Lesebuch f. Obersekunda 02, 11. A. 04; Handb. d. dtsch. Sprache I. Teil (mit Otto Lyon) 02, 2. A. 04; D. alte Bamberger Strafrecht vor der Bambergensis 03; Dtsch. Lesebuch f. höhere Lehranstalten (Unterstufe) 04. **H**: Georg Wickrams Werke I Galmy u. Gabriotto (m. Joh. Bolte) 01.

Scheerbart, Paul (Pf. Kuno Küfer), (k.), △-Kritik, ☋, Bureauchef im Verl. dtsch. Phantasten. Charlottenburg, Kaiser Friedrichstr. 29. (Danzig $^{8}/_{1}$ 63.) **V**: Das Paradies, die Heimat der Kunst 89, 2. A. 93; Ja was möchten wir nicht alles 93; Tarub, Bagdads berühmte Köchin, R. 97; Ich liebe Dich, R. 97; Der Tod der Barmekiden, R. 97; Na prost! Phantast. Königs-R. 98; Rakkör der Billionär und die wilde Jagd, R. 00; Die Seeschlange, See-R. 01; D. große Revolution, Mond-R. 02; Liwûna u. Kaidôh, Seelen-R. 02; Kometentanz, astrale Pantomime 02; Immermutig! Phantast. NilpferdeR. II 02; Der Aufgang z. Sonne, HausM. 03; Machtspäße, arab. Nn. 03; Revolutionäre Theater-Bibliothek I—V 03.

Scheerenberg, Hans, s. Scherer, Frz.

Scheffer, Thassilo v., Dr. phil., ✎, ☋. Freiburg i. B., Schwaighofstr. 13. (Pr. Stargardt $^{1}/_{7}$ 73.) **V**: Stufen 96; Seltene Stunden 98; Die Eleusinien 98; Moderner Cicerone: Rom III, Die Umgebung 03.

Scheffer, Theodor, Publizist., Politik, ✉, ♛, Dr. phil. Leipzig, Notizstr. 9 I. (Düsseldorf a. Rh. $^{1}/_{10}$ 72.) **V**: Die preuß. Publizistik unter dem Einfluß des italien. Krieges im Jahre 1859 01.

Scheffler, Karl, ☋. Berlin-Friedenau, Feurigstr. 2. (Hamburg $^{27}/_{2}$ 69.) **V**: Ludwig v. Hofmann 02; Constantin Meunier 03; Moderne Kunst 03.

Scheffler, Ludw. v., Kunst♛, Dr. phil. Weimar. (Mainz $^{18}/_{11}$ 52.) **V**: Michelangelo 92. **H**: Tagebücher d. Grafen Aug. v. Platen (m. G. v. Laubmann) 96|00 II. ()

Scheffler, Wilh., Sprachforsch., Dr. phil., ao. ThSchPf., RektrsSekr. b. ThSch. Dresden, Sedanstr. 6. (Dahlheim bei Königsberg $^{21}/_{1}$ 47.) **V**: Franz. Volksdichtung u. Sage 84 II; Kommentare z. Molière; Racine u. neuer. franz. Schriftst.; Katal. b. Molière-Augier-Sandeau-Ausstllg 88; Wahl- u. Wassenspr. dtsch. Student. 96; Sachsens Techn. Hochschule (in Wort und Bild) 98; Sachbogen (Modelle: Ruelle, Molière-Bühne, Bastille 2c.) 00/02. ()

Scheglmann, Alphons Maria, (k.), †, D., Domvikar. Regensburg. (Oberschneiding, NB. $^{20}/_{6}$ 58.) **V**: Aloysiusbüchl. 86, 2. A. 91; Institutsleben, dr. G. 97; Gesch. der Säkularisation im rechtsrhein. Bayern, I. Vorgesch. 03; Trauerrede bei den Exequien für Papst Leo XIII 03.

Scheib, Franz, PA., ♛, Bio- u. Lexikograph. München, Schraudolphstr. 18 III. (Bamberg $^{5}/_{5}$ 59.) ()

Scheibe, Karl, Spezial♛, Lehr. Hannover-Linden, v. Alten-Allee 13. (Hannover $^{18}/_{5}$ 67.) **V**: Burg Grubenhagen, Beschreibg u. Gesch. 98; Gesch. d. Klosters u. Dorfes Fredelsloh 00; Gesch. d. Burg u. Dorfschaft Catlenburg 04.

Scheibe, M., †, Lic. theol., Dr. phil., UDoz. Halle a. S. u. Pastor a. d. evang.-ref. Gemeinde z. Leipzig. Leipzig, Querstr. 31. (Greiz $^{13}/_{6}$ 70.) **V**: Die Bedeutg d. Werturteile f. d. relig. Erkennen 93; Calvins Prädestinationslehre 97; Theol. Jahresübersicht, Abt. Religionsphilosf. 00/02.

Scheibler, W. R., ✗, Begründ. der Oscillations-Therapie. Hamburg, Rothenbaumchaussee 1. (Görlitz $^{29}/_{11}$ 58.) **V**: Das Heilsystem der Zukunft 99; Die wissenschaftliche Begründg der Oscillations-Theorie 01. ()

Scheibner, Frl. Hedwig, Lyr. Gedichte.

Rheinsberg, Mark. (ebda 23/2 71.) *

Scheibner, Wilhelm, ✍, Dr. phil., o. UP., GHofR. Leipzig, Schletterstr. 8 II. (Gotha 8/1 26.) ()

Scheichelbauer, Carl, OeF., Gastronomie, Fachlehr. Wien IX, Währingerstr. 15. (ebda 3/9 52.) ()

Scheicher, Jos. (Pf. S. v. Lichtenhof), (k.), DDeSchG., Kanonist., Moral u. Sozialpolitik, Nov., /, D., Prälat, n.-österr. Landt. u. Reichsr.Abg., n.-österr. Landes-Ausſch. St. Pölten, ObÖstr. (St. Stefan 18/3 42.) **V**: Der Bauer als Staatsbürger 70; Reaktion oder d. gute alte u. d. neue Zeit 77; Glaube u. Gläublein 72; Wenden! 73; Schande d. Jahrh. 74; Am Erkerfenſter, N. 76 II; Wir u. d. Liberalen 77; Wählt nicht liberal 77; S. Brunner 78, 2. A. 90; Zerbrochene Schädel 78; Lichtenhofer 80; D. 9 fremden Sünden 80; Verſöhnung 80; Bettler und Vagabunden 81; Bekenntnisnot und Bekenntnismut 82; Bauernbüchel 83; An d. grünen Ybbs, Erz. 84; Klerus u. ſoziale Frage 83 2. A. 96; Woher, Wohin 84; Allg. Moraltheol. 85; Handbuch des Eherechts 87, 4. A. 91; Compend. Theol. moralis 90, 2. A. 95; Joſefinismus und Joſefiner, Studie 93; E. Kapitel a. Öſterr. Kirchengeſch. 97; 1848—1898, Kirchenpol. Eſſays 98; Oſtmarkgeſchichten, geſ. Nn., Hum. ꝛc. 98 IV; Aus d. Jahre 1920, Ein Traum 00; Wahlbilder 01; Der öſterr. Klerusſtag, e. Stück Zeit- u. Kirchengeſch. 03.

Scheid, N., Germaniſt., SJ. Feldkirch, Vorarlberg. (Selbach 28/10 52.) **V**: Jakob Masen SJ. 98; Nik. Avancini SJ, 99; Die dramat. Schüleraufführgen 01; Edmond Roſtand 03. *

?Scheid, Richard, ♆, /, ⚲, buddhiſt. ⁂. München-Planegg. (Coblenz 11/5 76.) **V**: Madonna, G. 00. **H**: Avalun, e. Jahrb. neuer deutſch. lyr. Wortkunſt 01.

Scheiding, Fräul. Anna Liddy (Pſ. L. Heinberg), ♆, Roman. Chemnitz i. S., Holzmarkt 12 III. (ebda 19/4 81.) ()

Scheidlein, Cäſar Edler v. (Pſ. Cäſar Chatelain, Saldau), /, Nov., Humor, ♆, Prſ. h. c., dramat. Lehrer, Red. d. Zeitſchr. „Das Blaue Kreuz". Mödling bei Wien, Viechtlg. 12. (Wien 24/4 42.) **V**: Tochter d. Komödianten 74; Öſtr.-ung. Gemeindekal. 74; D. Retter, humanitär. Jahrb. 75; Wiener Volksmuſe 75; Maria Thereſia 88; Franz Joſeph I. 88. **H**: Blaue Kreuz-Kalender 02, 03, 04.

Scheidt, Leop., (k.), Ornithol., Lehr. a. d. höh. Mädchenſchule. Duisburg, Oſtſtr. 100. (Beeck bei Aachen 27/3 55.) **V**: Vögel unſ. Heimat 90, 2. A. 02.

Scheimpflug, Karl, (k.), DDeSchG., Sozialpolitik, Dr. jur., SektionsR. im k. k. Ackerbau-Miniſt. a. D. Wien III, Uchatiusg. 3. (ebda 18/7 56.) **V**: Zur Reform der öſterr. Börſenverkehrsſteuer 81; Bosniſches und algeriſches Agrarrecht 82; Reform der eing. Genoſſenſch. 86; Die ſoz.-pol. Bedeutung des Handels 87; D. Recht d. Arbeit 88; D. Schnitt im Kommiſſionshandel 89; Joh. Baptiſt Rinna v. Sarenbach; Was iſt die Wahrheit? 90; Die ſozialpolit. Bedeutung des Clearing 92; Wucher i. Geldweſen u. Geldverkehr 92; Stiftungsbegriff 92; Kapitalismus u. Kapitalzins 93; Proletariat 94; D. Recht d. bildenden Kunſt 94; Berufsgenoſſenſch. Organiſat. d. Landwirtſchaft 94; Geſellſchaftsformen der Zaburuga, der Multeka und des Tanzimats 95; Das Getreide im Weltverkehr 00; Raiſon. Bericht über die Enquete betr. d. Terminhandel in landwirtſch. Produkten 01; Die Notwendigk. e. freien kath Univerſität 02; Die kredit- u. juriſtpolitiſche Bedeutung des Terminhandels 03.

Scheindler, Auguſt, Ψ, ⚲, Dr. phil., Landesſch.Inſp. Wien IV/1, Florag. 7. ()

Scheiner, Jul., ✎, Dr. phil., ao. UP. Berlin, Hauptobſervator a. K. Obſervator. Potsdam. (Cöln 25/11 58.) **V**: Unterſuch. üb. d. Lichtwechſel Algols 82; Erläuterungen zu den Spektraltafeln v. C. Vogel 87; Spektralanalyſe d. Geſtirne 90; Bewohnbarkeit der Welten 92; Photographie der Geſtirne 97; Strahlung u. Temperatur der Sonne 99; Bau des Weltalls 01.

Scheinhaus, Leon, ♛ d. Juden, Lit. Memel, Marktſtr. 34. (Radoſchkowitz 31/10 61.) ()

Scheirl, Friedr. Franz, ⚲, ♆, /, ⚲, k. k. Bez.-Schulinſp. Waidhofen a. Thaya, Nied.-Öſter. (Tamsweg, Salzburg 16/2 56.) **V**: Grad a Todſünd wert, Pſt. 98. ()

Schelenz, Hermann (Pſ. Ahlgreen), Naturwiſſ., /, ♛ d. ✠ u. Pharmaz. Caſſel, Kaiſerſtr. 53. (Kempen, Prov. Poſen 9/4 48.) **V**: Kosmetik 94; Pharmakognoſt. Karte 76 u. 99; Frauen i. Reiche Äskulaps 00; Geſch. der Pharmazie 04.

Scheliha, Doris v., geb. Gräfin Matuſchka (Pſ. Doris Freiin v. Spättgen), (k.), Roman. Breslau, Opitzſtr. 14 I. (ebda 29/7 47.) **V**: Durch Sturm zum Hafen 84; Des Amerikaners Wort 84; Sphinx 86; Fremdes Blut 86, 2. A. 90; Frauenlehn 87; Fee 89; William 89; Mater Innocentis 89; Jone 90; Schatten 90; Aus der Bahn 90; Plein air 90; D. Erbfeind 91; E. Vorurteil 92; Geſpenſter-Rübezahl, N. 93; Von Bruderhand, R. 94; Geſährl. Waffen, R. 94; Aus den Wolken, R. 94; Kein Herz, R. 94; Loſe Blätter, R. 95; Der Schein, R. 95; Nur die Hälfte, R. 95; Die bürgerl. Tante 95; Ihr Regiment 96; Gift, R. 96; Nautilus; Heimatlos 97; Arbeitskraft, R. 98; Um fünfzig Gulden; Um Nichts, R. 98; Glücksſpiel 00 II; Meteor, R. 01; Zwiſchen Unrecht u. Recht, R. 03; Rache, R. 04; Sein Erbe, R. 04.

Schell, Herm., (k.), Apologie d. Christentums, Religions⁂, Dogmatik, Metaphysik, D., Dr. phil., o. UP. Würzburg, Friedenstr. 25. (Freiburg i. B.[28]2 50.) **B:** Einheit d. Seelenlebens a. d. Prinzipien der aristot. Philos. 73; Wirken d. dreieinigen Gottes 85; Kath. Dogmatik in 6 Büchern 89|93 IV; Gott u. Geist 95|96 II; Der Katholizismus als Prinzip des Fortschritts, 7. A. 99; Die neue Zeit u. d. alte Glaube, 2. A. 98; D. Problem d. Geistes, 2. A 97; Theologie u. Universität, Festrede 99; Apologie d. Christent., I. Religion u. Offenbarung 01, 2. A. 02; D. Christentum Christi, e. krit. Studie zu Harnacks „Wesen des Christentums" 02; Christus, d. Evangelium u. s. weltgesch. Bedeutung 03. ()

Schell, Otto, ♛, Bibliothek. d. Bergisch. Gesch.-Vereins, Hrsg. d. „Monatsschr. d. Berg. Gesch.-Vereins". Elberfeld, Froweinstr. 17. (ebda [14]3 58.) **B:** Etymolog. Wörterb. d. Geogr. Rheinlands 91; Zur Gesch. d. soz. Frage in d. Eifel 93; Elberfeld einst u. jetzt 93; Katalog d. Bibl. des Berg. Geschichtsver. zu Elberfeld 94; Gesch. der Stadt Elberfeld 00; Gesch. des Elberfeld. Rathauses 00; Kurze Gesch. d. Elberfeld. Armenwesens 03; Die Denkmäler d. Stadt Elberfeld 03. **H:** Bergische Sagen 97; Führer durch Altenberg im Dhüntal 99.

Schellander, Fräul. Irene v., ♆, Nov. Triest, Via Geppa 8. (Wien 3|4 73.) **B:** Tannenbruch, G. 02.

Schellbach, Leo, s. Corony, Blanda.

Schellenberg, Erich, s. Lehner, Rud. Jul.

Scheller, Eduard, Methodik des naturkundl. Unterrichts, SemLehr. Eisenach, Bornstr. 9, Villa Scheller. (Hochdorf[30]9 44.) ()

Schellhas, Paul, ♃, amerik. Archäol., populärwiss. Essay, Nov., Dr. jur., Amtsrichter. Berlin-Rixdorf, Richardpl. 16. (Berlin [16]11 59.) **B:** Mayahandschr. d. Kgl. Bibl. zu Dresden 86; Wert des Lebens u. Bedeutg. d. Todes 91; Ideale u. Idealismus im Recht 96, 2. A. 98; Die Göttergestalten der Mayahandschr. 97, 2. A. 04; D. gerichtl. Aktenkunde 00; D. Konkurssachen in d. gerichtl. Praxis 02.

Schellhaß, Karl, ♛, Dr. phil., Prof., 2. Sekr. am Preuß. histor. Institut. Rom, Lungo Tevere Mellini 39 II. (Bremen 62.) **B:** Königslager vor Aachen u. vor Frankfurt in s. rechtsgesch. Bedeutung 87; Nuntiaturberichte a. Deutschld, 3. Abt., III u. IV: Süddtsche Nuntiatur d. Grafen Bartholomäus v. Portia 1573/75 96, 03; Akten über die Reformtätigkeit Felician Ninguardas in Bayern u. Österr. 1572/77 (in Quellen u. Forsch. d. Preuß. Inst. I/V).

Schelmerding, Ernst, s. Mohaupt, Franz.

Schemann, Karl Ludw., ⁂, Lit.- und Kunst♛, Dr. phil., Prof., Bibliothk. a. D. Freiburg i. B., Maximilianstr. 22. (Cöln [16]10 52.) **B:** R. Wagner in s. künstler. Bestrebgen u. s. Bedeutg f. eine nat. Kultur 78; Worte der Erinnerung an R. Wagner 83, 2. A. 84; Meine Erinnerungen an R. Wagner 02. **H:** Schopenhauer-Briefe 93; Gespräche u. Briefwechsel m. A. Schopenhauer, a. d. Nachlaß v. Carl Bähr 94; Nachgelassene Schriften des Grafen Gobineau, I 00. **Ue:** Gobineau: Asiat. Nov. 93; Renaissance 96, n. A. 02; Versuch über die Ungleichheit der Menschenrassen 98/01 IV, 2. A. 03/04; Alexander 03.

Schemmling, Th., s. Wilke, Theodor.

Schenck, Gust. (Pf. R. L. Stab), Nov., ⁄, Hofbuchhändler, Bes. v. R. v. Deckers Verlag. Berlin SW, Jerusalemerstr. 56. (ebda [2]5 30.) **B:** Auf dornigem Pfade, R.; Touristenfahrten; Weg z. Reichtum, nach Franklin; Sekt, Dr.; Bodenstedt, Briefe

Schenck, Frl. Luise, VB., Nov., ⁄, **Ue:** PortFE. Friedrichroda, Thür., Villa Kobstädt. (Elmshorn [14]6 40.) **B:** Lose Blätter a. Brasil. 85; Brasil. Nn. 87; Mühlengesch. 94; Meerumschlungen, R. 95; Mod. Romfahrt 97; Zu Haus, N. 01. ()

Schenckendorff, Emil v., Schulreform, erziehliche Knabenhandarbeit, Körperpflege in Schule u. Volk, Fortbildgsschulwesen, Telegr.-Dir.-Rat a. D. Görlitz, Hospitalstr. 25. (Soldin [21]5 37.) **B:** Prakt. Unterricht 80; Verminderung d. Verbrechen und Vergehen 81; Allg. Schulreform 87; Arbeitsunterr. a. d. Lande 91; Schulkonferenz und die künftl. Gestaltung d. höh. Schulwesens v. sozialpolit. Standpunkt 91; Die Ziele d. deutsch. Vereins f. Knabenhandarbeit 92; Jahrbuch f. Volks- u. Jugendsp., Jahrg. 92|03 (m. Dr. med. F. A. Schmidt); Denkschr. üb. d. Einricht. dtsch. Nationalfeste 98; Ratgeber zur Belebung d. körperl. Spiele a. d. dtsch. Hochschulen 01, 21. A. 02.

Schendel, Leopold, ⁂, Dr. phil. Berlin-Halensee, Kronprinzendamm 3. (Janocin [24]8 47.) **B:** Fachschr. ()

Schenk, Frau Marie M., geb. Rudolph (Pf. Marie Melitta), Märchen♕, Nov. Freiburg i. B., Sternwaldstr. 13 II. (Burladingen, Hohenz. [8]9 66.) **B:** Wintersonnenwende 02; Im Reiche d. Waldfee 03.

Schenk zu Schweinsberg, Gustav Frhr., ♛, bes. Hessens, geschichtl. Hilfswissensch., Dr. jur., Dir. d. Gr. Haus- u. Staatsarchivs, Präsid. des hist. Vereins f. d. Großh. Hessen. Darmstadt, Steinstr. 40. (Cassel [16]9 42.) ()

Schenkel, Moriz, Volksersz., Dr. phil., emer. Pfarr., Red. d. „Sächs. Kirchen- u. Schulbl." Naunhof b. Leipzig. (Borna, S., [18]6 34.)

Schenkl, Heinrich, klass. Ψ, Dr. phil., o. UP. Graz, Lessingstr. 24. (Innsbruck [29]1 59.) **B:** Calpurnii Bucolica 85; D. epikt. Fragm. 88; Bibliothek. patr. lat. Britann. 91|00 III; Epicteti Dissertat. 94,

ed. minor 98; Zur Kritik lat. Dichter 98; Themistii Paraphr. in Phys. Aristot. 00.

Schenkling, Sigmund, Entomologie, Lehrer. Hamburg, Isflandstr. 67. (Lauchaa. U. $^{11}/_{7}$ 65.) **B:** Nomenclator coleopterologicus 94; Genera Cleridarum 03. *

Schenz, Wilh., (k.), ✝, D., Lyceal-Rektor. Regensburg, St. Ägidienplatz C 18. (Niederrieden $^{8}/_{3}$ 45.) **B:** Apostelkonzil u. Galaterbriefe, Kap. II 69; Laien- u. hierarch. Priestertum nach d. 1. Petrusbrief 73; Alttestam. Lehre über die Scheol 76; Des hl. Anselm 2 Bücher: Warum Gott Mensch geworden, übersetzt u. glossiert 80, 2. A. 01; Einleit. in die kanon. Bücher des A. T. 87; Reise in die kathol. Diaspora 88; Priestertum des Messias nach Isaias 92; Leb. Bild. zum Bischofsjub. Leos XIII 93; Leo XIII als Bischof von Perugia u. von Rom 93; St. Wolfgang in der Poesie 94; Zum 100. Geburtstag d. Pr. Karl v. Bayern 95; Erklärg der Altarbilder in d. Albertuskapelle zu Regensburg 00.

Scherbel, Simon, popul. ✗, Dr. med., Arzt d. Wollheimschen Krankenh., Hrsg. u. Red. d. „Modernen Gesundheitspflege". Lissa, Posen, Markt 10. (Schmiegel, P. $^{26}/_{11}$ 58.) **B:** Popul. Medizin (Mod. Gesundheitspflege) 96, 4. A. 02; Über Ehen zw. Blutsverwandten 83, 2. A. 96; Mod. Schönheitspflege u. Kosmetik 98; Wie verhütet und heilt man die Tuberkulose 01; Über Gicht und Steinleiden 03.

Scherek, Jacob, ✪, ✓, Kritik, Polit., Red. d. „Bresl. Ztg.". Breslau, Sonnenstr. 1 I. (Schrimm $^{31}/_{12}$ 70.) **B:** Josef, Dr. 95.

Scherenberg, Ernst, VB., Politik, ₩, Handelskammer-Syndikus. Elberfeld, Jägerstr. 11. (Swinemünde $^{21}/_{7}$ 39.) **B:** Aus tiefstem Herzen 60, 2. A.; Stürme d. Frühlings 65, 2. A.; Neue Ged. 82, 2. A.; Ged., Gesamtausg. 74, 6. verm. A. 99; die lyrisch-epischen Dchtgn: Verbannt 61, 2. A. und „1866" 67, 2. A.; die Anthologien: Gegen Rom, Zeitstimmen dtsch. Dichter 74, 11. A. und Dtsches Künstleralbum 75/77; die biogr. Schriften: Fürst Bismarck 85, 2. A. und Kaiser Wilhelm I. 88, 20. T.; die Dchtg: Niemals! 93, 4. A.; die dram. Dchtg: Germania 85; die Bismarckrede in Münster am 31. März 1900.

Scherer, Carl Christoph, (k.), ⁂, Dr. phil., UDoz. Würzburg, Untere Johanniterg. 2 II. (Schweinfurt $^{11}/_{6}$ 71.) **B:** Das Tier in der Philosophie des H. S. Reimarus 98; D. biolog.-psycholog. Gottesbeweis bei H. S. Reimarus 98; Die Gotteslehre bei J. H. v. Fichte nebst Einleig 02; Sittlichkeit u. Recht, Naturrecht u. richtiges Recht 04.

Scherer, Christian, Kunst♛, Dr. phil., Prof., Museumsinspekt. Braunschweig, Altewiekring 24. (Cassel $^{24}/_{8}$ 59.) **B:** De Olympionicarum statuis 85; Technik u. Gesch. der Intarsia 91; D. Porzellanslg d. Schlosses Wilhelmsthal bei Cassel 92; Studien z. Elfenbeinplastik der Barockzeit 97; Die Elfenbeinplastik seit d. Renaissance 02.

Scherer, Frz. (Pf. Hans Scheerenberg), PA., DDeSchG., Ethnogr., Theat., Kunst. Wien XIII, Kendlerstr. 27. (Lemberg $^{16}/_{12}$ 46.) ()

Scherer, Georg, Lit.♛, ₩, Dr. phil., Prf. München, Barerstr. 49. (Dennenlohe $^{16}/_{3}$ 28.) **B:** Illustr. dtsches Kinderbuch 49, 7. A. 04; Dtscher Dichterwald 53, 20. A. 03; Rätselbuch 62, 4. A. 01; Die schönsten dtschen Volkslieder mit Bildern u. Singweisen 63, z. verm. A. 68, Prachtausg. (ohne Singweisen) 75; Ged. 70, 6. ill. A. 00; Wacht a. Rhein 77; Jungbrunnen, 3. A. 75; Liederborn 79; Birket-Forster-Album 81; Lied vom Magdalener Wein, 12. T. 00.

Scherer, Johann Egid, Kultur♛, Dr. jur., Reg.-Rat, Kanzleidir. d. dtsch. Universität i. R. Prag III, Choteřg. 442. (ebda $^{28}/_{9}$ 44.) **B:** Die Prager Karl-Ferdin.-Universität d. Čechen 84; Beitr. z. Gesch. des Judenrechtes im Malter I 01. ()

Scherer, Peter (Pf. Johs. Berg), ✓, Dr. phil., ObSchulR. Straßburg i. Els. (Johannisberg, Rh., $^{28}/_{11}$ 53.) **Ue:** Winterer, D. Sozialism. 82, D. intern. Sozialism. 90.

Scherer, Rud. Ritter v., (k.), ✝, ₩, ♛, D., Dr. jur., Dr. h. c., o. UPrf., HofR., k. R. Wien VIII, Florianig. 21. (Graz $^{11}/_{8}$ 45.) **B:** Eherecht b. Benedikt Levita und Pseudoisidor 79; Wynfrieds Bonifazius 80; B. d. Prozeßfähigkeit d. kirchl. Institute 82; Handbuch d. Kirchenrechts 86/98 II.

Schering, Elsbeth, f. Spangenberg, Elsb.

Schering, Emil, **Ue:** Schw. Berlin-Gruunewald, Trabenerstr. 25. (Hann. Münden $^{14}/_{4}$ 73.) **H:** Strindbergs Schriften, dtsche Gesamtausg. 00 ff.

Schering, Hans, f. Neubaur, Franz.

Scherk, Hermann (Pf. Heinz Hämmerlein), ₩, Hrsg. v. „Geschäftsverkehr m. Dtschlands Möbelfabriken u. Magazinen". Berlin W 62, Keithstr. 20. (Posen $^{27}/_{5}$ 55.) **B:** Schule u. Eltern 01.

Scherman, Lucian, indische Ψ, Bibliogr., Dr. phil., ao. UPrf., Red. u. Hrsg. d. „Oriental. Bibliogr." 93 ff. München, Ungererstr. 18. ($^{10}/_{10}$ 64.) **B:** Philos. Hymnen des Veda 87; Materialien z. Gesch. d. ind. Visionslit. 92.

Scherndl, Balthasar, (t.), Domherr. Linz a. d. D. (Schörfling, ObÖstr., $^{8}/_{1}$ 64.) **B:** Liturg. Handbüchl., 3. A. 99; Führ. d. rch den Maria-Empfängnis-Dom in Linz 02.

Schettler, Frau Elsa, ASB., ✓, Nov., Skizzen, Erz., Romane, ₩. Berlin O 34, Matternstr. 1. (Mittenwalde $^{13}/_{8}$ 65.)

Schettler, Paul, PA., ✓, Krit., ✪, Red. am „Türmer". Berlin W 50, Tauenzien-

ftr. 11. (Pillkallen [11]11 64.) **B**: Hertha, O. 90; Schiffbrüchig, O. 91; D. Witwe, Sch. 95.

Schettler, Paul Alex. Erdm., Jagdwesen, ♂, Chefred. d. „St. Hubertus", des „Sonntagsblattes", der „Landw. Mitteil.". Cöthen, Langestr. 22. (ebda [28]6 59.)

Schen, Robert, ⊙, ⁄, ⌨, Dr. jur. Wien I, Giselastr. 1. (Schönau i. Geb. [11]7 73.) **B**: Ware (m. Dr. O. Stoeßl); Tote Götter (m. demf.); Protokoll d. Mittelschul-Enquete in Wien; Kulturpolitik 01. ()

Scheuermann, Fräul. Julia Virginia (Pf. Julia-Virginia), ♂, Bildhauerin und Malerin. Winter: Berlin W, Kurfürstendamm 264; Sommer: Frankfurt a. M., Rosserstr. 15. (Frankfurt a. M. [1]4 78.) **B**: Primitien 03. *

Scheuermann, Wilhelm Joseph Krafft (Pf. Joseph-Krafft), Kunstkritik, Archäologie, Hrsg. d. „Neuen Elsässer Bilderbogen". Straßburg i. E., Molsheimerstr. 6. *

Scheuffgen, Franz Jakob, (k.), Kirchen♛, Lit.♛, D., GDir. a. D., Dompropst. Trier. (Soller, Rh., [18]11 42.) **B**: Meisterwerke unf. Dichter, Bd. 19|29 86; Beiträge z. Gesch. d. großen Schismas 89; Prüfung u. Würdigg d. Endresschen Schrift; D. Bantusseminar zu Trier (mit Lager) 89; Noch einmal d. Bantusseminar (m. Lager) 90; Leseb. f. höh. kath. Mädchensch. (m. Beilage) 96; D. Hierarch. i. d. kath. Kirche 97; Gesch. d. Reiches Gottes (m. Beilage) 01. ()

Scheurlen, Ernst, ✗, Dr. med., Med.-R., Stabsarzt à l. s. Stuttgart, Hermannstr. 14 I. (Mergentheim [5]2 63.) **B**: Fachschr. ()

Scheve, Marie v., s. Sommerfeld, Marie.

Schey, Joseph Frhr. v., öst. Zivilrecht, Dr. jur., o. UP. Wien IV/2, Theresianumg. 2 A. ([16]3 53.) **B**: Begriff und Wesen der mora creditoris 34; Inhaltsüberz. z. Vorlesungen üb. Gesch. u. Entstehg des röm. Rechts 88; Die Obligationsverhältnisse des österr. Privatrechts 90, 95; Üb. d. redlichen u. unredl. Besitzer im österr. BGB. 98. **H**: D. allg. BGB. f. Österr. 89, 17. A. 02.

Schian, Martin, ✝, Lic. theol., Dr. phil., ev. Pastor. Görlitz. (Liegnitz [10]8 69.) **B**: Die Ebed-Jahwe-Lieder in Jes. 40—66, 95; Die Sokratik im Zeitalter der Aufklärung 00; Friedr. Nietzsche u. d. Christentum 02; Unf. Christengläubige 02; D. kirchl. Leben d. evang. Kirche d. Prov. Schles. 03; Frenssens Roman Jörn Uhl, f. Wirkg u. f. Wert 03; Besteht ein Gegensatz zwischen d. Christentum u. d. mod. Frauenbewegung? 03; Die evang. Kirchen u. d. Staat 03.

Schicht, Josef, ♂, Epos, Roman, Essay, Nov., ⁄, Kritik. Wien V, Wienstr. 24. (Wien-Dornbach.) **B**: Adonis (Idyll) 01; Auferstehungstag, Dchtg 03.

Schicht, Frau Louise, geb. Koch (Pf. Louise Koch), ♂, Krit., Nov. Wien V, Wienstr. 24. **B**: Ged. 00.

Schick, Eugen, Nov., Roman, ⊙, lit.-krit. Essays, Korrespond. in der k. k. priv.-mähr. Escomptebank. Brünn, Cyrillsg. 3 I. (ebda [23]4 77.) **B**: Aus stillen Gassen u. v. kleinen Leuten, N. 02; Otto Jul. Bierbaum, Monogr. 03.

Schick, Joseph, Angliſtik, ♐, Dr. phil., o. UP., MitHrsg. d. „Lit.-hist. Forschgen" u. der „Münch. Beitr. z. rom. u. engl. Philolog." München, Türkenstr. 93 I. (Rüstissen [21]12 59.) **B**: Grundlagen einer Isogonalzentrik 87; Lydgates Temple of Glass 91; Th. Kyds Spanish Tragedy 98; Beziehungen zwischen Isogonalzentrik und Invariantentheorie 00.

Schick, Maximilian, ♂, Kritik, stud. phil. Charlottenburg, Kantstr. 95. (Moskau [25]4 84.) *

Schiedt, Adolf, dtsche Politik, Chefred. d. „Leipziger Tagebl.". Leipzig, Elisenstr. 99. (Braunschweig [17]9 70.) *

Schiel, Adelbert, (k.), ♚, Sem.-Lehrer. Montabaur, Hess.-Nass. (Melchendorf bei Erfurt [19]6 67.) **B**: Geschichtsbüchl. für Mittelkl. 93, 3. A. 03; D. kathol. Kirchenjahr 94; Gesch. von Erfurt u. Umgeb. 99; Heimatkunde des Regbez. Erfurt 00; Erziehungs-ABC 00|01; Felbiger u. Kindermann, Ihr Leben u. ihre Schriften I. 02; Felbigers Hauptwerk: Eigensch., Wissensch. u. Bezeigen rechtschaff. Schulleute II 02; Ratgeber für d. Mittelschullehrerprüfung in der Geschichte 04.

Schiel, Edler vom Preanhof, Adolf, (k.), MinR. a. D., Eigent. u. Hrsg. d. „Corresp. politique". Wien VII, Neustiftg. 5. (ebda [8]4 41.)

Schiele, Friedrich Michael, ✝, ⚓, Lic. theol., Hrsg. d. „Philosophischen Bibliothek", Red. „D. christl. Welt". Marburg, H., Hasselstr. 37. (Zeitz [11]11 67.) **H**: Kants Beweisgrund zu einer Demonstration des Daseins Gottes 02; Schleiermachers Monologen, krit. Ausgabe 02. ()

Schieler, Caspar, ⚓, ✝, D., Prediger der freien relig. Gemdn. Danzig u. Tilsit, Hrsg. d. Halbmonatsschr. „Religiöse Umschau". Danzig, Schießstange 4. (Obererlenbach [14]7 51.) **B**: Relig. Vorstellungen von sonst u. jetzt 00; Mein Austritt aus d. kath. Kirche, 1. u. 2. A. 01; Giordano Bruno 01; D. relig. Bewegg unf. Tage 01; Die größte Sünde unf. Zeit 02; Dr. Jul. Rupp 03; Die Babel- u. Bibelfrage 03 II; Unsere Lebensarbeit 03; Perlen des Odd-Fellowtums 03; Befürchtgen u. Hoffnngen bezügl. der relig. Frage in Deutschld. 03.

Schiemann, Theod., ♛ u. Kultur♛, Dr. phil., o. Hon. UP., Lehr. a. d. K. Kriegsakademie. Berlin W, Lutherstr. 33. (Grobin [17]7 47.) **B**: Charakterköpfe u. Sittenbilder aus der balt. Gesch. des 16. Jahrh. 76, 2.

A. 85; Revals Beziehungen zu Riga und Rußland 85; Gesch. Rußlands, Polens u. Livlands 85|89 II; Histor. Darstellungen u. archival. Studien 86; B. Hehn 94; H. v. Treitschkes Lehr- u. Wanderjahre 96, 2. A. 98; Deutschland u. d. große Politik 01 f. II; Die Ermordg Kaiser Pauls u. d. Thronbesteigung Nikolaus I. 02; La charte constitutionnelle de l'empire de Russie 03. **Ue:** Bestuschew, Gesch. Rußlands 74. **H:** B. Hehn: De moribus Ruthenorum, Tagebuchbl. 92, Hermann u. Dorothea 93, Reisebilder aus Italien und Frankreich 94; Bibl. russ. Denkwürdigk. 93|95 VII.

Schiepek, Josef, GPrf. Saaz. (Plan, Böhm., [26]|12 60.) **B:** D. Satzbau d. Egerländer Mundart I 99.

Schier, Benjam., sen., PA., CC., ✪, Humor. Wien IV, Mühlg. 11. (ebda [2]/9 49.) **B:** D. Marquis v. Rivoli, Optte 84; D. Vereinshumorist 85; Lumpenball, P. 86; Schlosserkönig, Optte 89; Urlaubers Heimkehr, Singsp. 89; Vaterfreuden, P. 90; Die von der Damenkapell'n, P. 91; Schiers Wiener Humoresken 91; A. Wiener Kindertheater 93; Der Silbstern, Ausstattungsst. 93; Bajazzo in der Heimat, Parodie 94; Mad. Lebig, Optte 97; Wien über Alles, P. 01; Die Hochzeit der Schwiegermutter, P. 03; Servus Brezina, P. 03.

Schier, Richard, ♣, ObFörster. Lauchhammer, Prov. Sachsen. **B:** Aus Wald u. Heide, Schildergn a. dtsch. Forsten 02. (*)

Schiering, Robert, ✪, Roman, Chefred. d. „Mühlhäuser Ztg.". Mühlhausen i. Th., Wanfriederstr. 79. (Potsdam[5]|8 68.) *

Schieß, Traugott, ♔, f. spez. bündnerische Reformationsw, Dr. phil., Stadtarchivar. St. Gallen, Schw. (München [30]|10 64.) ( )

Schievelkamp, Max, VBJ., Theaterkritik, ⁄, Red. d. „Berliner Lokal-Anz.". Berlin SW, Belleallianceplatz 7|8. (ebda [5]|4 76.) ( )

Schiff, Jak. Herm., ✪, ⁄, Nov. Frankfurt a. M., Mendelssohnstr. 81. (ebda [16]|3 52.) **B:** Simson u. Delila, Dr. 77; Ged. 00.

Schiff, Josef, PA., Stenographie, k. k. Prf., Univ. Lektor. Wien I, Rudolfsplatz 3. (Ragendorf, Ung. [25]/2 48.) **B:** Lehrbuch d. Stenogr. 77, I. 12. A. 03, II. 11. A. 03; Stenogr. Übgsbuch 83, 6. A. 02; Lesebuch f. Handelssch. 88, 3. A. 98; Wörterb. 85, 3. A. 02; Diktierb. f. Stenogr. aller dtsch. Systeme 91; D. Geschäftsstenogr. Hand- u. Übungsb. f. d. stenogr. Praxis im kaufm. Berufsleben 80, 5. A. 99; Sigel d. stenographh. Korrespond.-Schr. 97, 22. A. 03; Kammer-Sigel 02.

Schiff, Otto, ♔, Dr. phil., Hilfsbibl. a. d. v. Rothschildschen Bibliothek. Frankfurt a. M., Gutzkowstr. 27. (Breslau [20]|12 74.) **B:** Studien z. Geschichte Papst Nikolaus' IV. 97. *

Schiff, Walter, ✉, Statistik, Dr. jur., k. k. Hofkonzipist der statist. Zentral-Kommission, UDoz. Wien III, Metternichg. 2. (ebda [2]|8 66.) **B:** Zur Frage der Organisation d. landwirtsch. Kredites 92; Österr. Agrarpolitik seit der Grundentlastung 97.

Schiffels, Joseph, (k.), ✉, Schulbücher, Kirchenmusik, Rekt. a. d. Volkssch. Wittlich, Bez. Trier. (Hasborn, Rheinpr. [14]|1 64.) **B:** Geschichtsbüchl. f. d. einkl. Volkssch. 89, 5. A. 01; Sprachbüchl. f. d. Mittelstufe 90, 4. A. 02; dasselbe f. d. Oberstufe 91, 4. A. 03; Geographiebüchl. 90, 5 A. 02; Heimatkunde 90, 3. A. 00; Theoret. prakt. Handb. f. den liturg. Unterr. 90, 2. A. 99; Palästina 91, 2. A. 00; Hilfsbüchl. f. den Unterr. in d. Gesch. 91, 8. u. 9. A. 02; Geschichtsbüchl. f. mehrkl. Sch. 92, 6. A. 02; Handb. f. d. Unterr. in d. brandenburg.-preuß. Gesch. 92, 3. A. 02; Geschichtsbüchl. f. Halbtagsschul. 93; Pädag. Katalog 93; Handb. f. d. Unterr. in d. deutschen Gesch. 94, 2. A. 03; Erz. a. d. Gesch. d. Trierer Landes u. Volkes 94, 2. A. 04; Pädag. Jahresrundsch. 93|95 96, 98|03; Handb. f. d. Unterr. in d. Geographie 95|97 II; Hilfsb. f. d. Unterr. in d. Rechtschreibg u. Sprachlehre auf d. Mittelst. 96, 2. A. 02; dasl. Oberst. 98, 2. A. 03; Archiv f. d. Schulpraxis 98|03 II; Slg v. Quellenstoffen 99; Slg vaterl. Geb. 99; D. gesamte erste Religionsunterr. 98, 2. A. 00; Handb. f. d. gesamten Religionsunterr. 00; Ausw. empfehlensw. Werke 99, 3. A. 01; Ausw. pädag. Klassiker 01; Sachlich geordn. Verz. empfehlensw. Jugendschr. 01; Erklärung kath. Kirchenlieder 01; D. Praxis d. Lehrerberufs I 02; Kl. Lehrb. der kath. Religion f. Präparandenanstalten I 03; Leben der Heiligen für Schule u. Haus 04.

Schiffer, Frau Therese, Roman, ⁄. Wien XVIII B, Kalvarienberg. 34. (Jaffy [27]/11 62.)

Schiffmacher, Auguste (Pf. P. Heimbach), (k.), Sozialpol., Belletr., Red. Warnsdorf, Nordb. (Weingarten [28]|10 56.)

Schiffner, Franz, Phot. u. ✂, Dir. d. II. Staatsrealschule im II. Bez. Wien, Wittelsbachstr. 6. (Kleinbocken [19]|10 55.) **B:** Grundzüge d. photogr. Perspektive 93; D. phot. Meßkunst od. Photogrammetrie 92; Leitf. f. d. Unterr. in d. darst. Geom. 02.

Schiffner, Ludwig, ℞, Privatrecht, Dr. jur. et phil., o. UP. Innsbruck. (1845.) **B:** Vermächtnisbegriff 73; System d. öster. allg. Zivilrechts I 76|82; Einltg in d. franz. Zivilrecht 76; Beziehgen d. Rechtes in der univers. litter. 89; Vermächtnisvertrag 91; Höfebücher f. Deutschtirol 92; Gesetzl. Vermächtnisse 95; Pflichtteil, Erbenausgleichung u. s. w. nach d. deutschen BGB. 97; Erbvertrag 99.

Schigut, Eugen, DOeSchG., kommerz.

Fachliter., Handelsschullehr. Wien XIII, Trauttmansdorffg. 52. (Olmütz, Mähren $^{28}/_{9}$ 68.) **B:** Lehrb. d. kaufm. Rechnens 98, 2. A. 03; Lehrb. der Handelskorresp. 03; Lehrb. d. Buchf. bei Buchdruckereien 00. *

Schik, F., Kritik, Dramaturg u. artist. Sekretär d. Deutschen Schauspielhauses. Hamburg. **B:** Ökonomie d. Geistes 95.

Schik-Markenau, Alfr. v., ⚲, DDe-SchG., Red. d. „Neuen Wien. Journ." Wien IX, Pramerg. 6. (ebda $^{3}/_{2}$ 68.)

Schikowski, John, Sozialpolitik, Theater- u. Kunstkritik, ✍, Dr. phil. Charlottenburg, Schillerstr. 120. (Gumbinnen $^{17}/_{7}$ 67.) **B:** über Arbeitslosigkeit und Arbeitslosenstatistik 94; Zur Methode der Arbeitslosenstatistik 95.

Schildberger, Frau Herm. (Pf. H. Fr. v. Offen), Berl. Briefe, Kritik. Berlin NW, Cuxhavenerstr. 14 p. (Ostrowo $^{4}/_{9}$ 70.) **B:** Es war einmal 96, 3. A. 99; Bedeut. Männer aus Vergangenh. u. Gegenw. 01; Lieder einer Vagantin 01, 4. A. 02.

Schildt, Franz, ♛, Dr. phil., GReg.R. a. D. Schwerin, Johannesstr. 26. (Büschow b. Warin $^{10}/_{6}$ 41.) **B:** Gesch. d. Stadt Wismar bis Ende d. 13. Jahrh. 71; Auszug aus d. mecklenb. Gesch. f. Schulen 79; D. Bistum Schwerin in der evang. Zeit 82, 84; Gesch. des Dorfes Büschow 84. **H:** Beiträge z. Statistik Mecklenburgs 91/00.

Schiffarth, Ludwig, ₣, städt. Lehrer. Nürnberg, Maxfeldstr. 35 I. (Rothenburg o. T. $^{26}/_{8}$ 44.) **B:** Lehr- u. Lesebuch f. weibl. Sonn- u. Fortb.-Schul. (m. DbLehr. Kobmann) 90, 6. A. 03; Ausw. von Dichtungen u. Prosastücken (m. Kobmann) 96; Lesebuch für d. 8. Schuljahr u. für städt. Fortb.-Schulen (m. a.) 97; Haushaltgskunde u. Gesundheitslehre 99.

Schill, C., ✗, Dr. med., Oberstabsarzt, Hrsg. d. „Jahresber. über die Fortschr. d. Diag." u. von „Beckhs Therapeut. Almanach". Dresden-N., Zittauerstr. 10. ()

Schiller, Emil, CC., Politik, naturwiss. ✍, ♛, Red. d. „Wiener Allg. Ztg.". Wien I, Tuchlauben 13. (ebda $^{18}/_{6}$ 66.) ()

Schiller, Rud., Handelswiss., Prf. an d. Handelsakademie. Wien IV, Margaretenstr. 41. (ebda $^{13}/_{10}$ 53.) **B:** Theoret. u. prakt. Darstellung d. Comptoirarbeiten 81, 5. A. 01; Aufgabensammlung f. kaufm. Arithmetik 83, 5. A. 01; Lehrb. d. Buchhaltg 88, I 4. A. 00, II 4. A. 01, III 3. A. 01; Beitr. z. Buchhaltg im Verschgsw. 98.

Schiller-Tietz, PA., VB., Naturwiss., Hygiene, Landwirtsch., **Uc:** F. K. l.-Flottbek b. Hamburg. (Ober-Baar $^{26}/_{2}$ 62.) **B:** Strongylus micrurus Mehlis u. die Lungenwurmseuche b. Rind 81; Militärwesen vom hygien. u. nation.-ökon. Standpunkt 86; Inzucht u. Konsanguinität 87; Mechanismm. der Immunität 88; Gesetze d. prakt. Landwirtsch. 91; Folgen, Bedeutung und Wesen d. Blutsverwandtschaft 92; Heer u. Nationalkraft 92; Landwirtsch. Tierheilkde 93; Bodenmüdigkeit 94; Neue Wege der Gärkunde 98; Wegweiser durch Hamburg 99, 3. A. 05; Führer durch d. Elbgegend 02; Handb. d. Kreises Pinneberg 03; Führer durch Pinneberg u. Umgegend 03.

Schilling, Frl. Anna, DSch., Roman, ✍, ₣. Berlin W, Steinmetzstr. 21. (ebda $^{28}/_{6}$ 48.) **B:** Frühlingslüfte und Herbstteswehen, G. 92; Lilien auf Schloß Söborg, N. 96; Aus R. Wagners Jugendzeit 98; Dunkelwege, R. 99; Im Banne des Schönen, R. 00; ObArzt v. St. Marien, R. 01.

Schilling, Frl. Elisab. (Pf. Ernst Lingen), (k.), ✍, Nov. Erkelenz, Gasthausstr. 245. (ebda $^{30}/_{8}$ 32.) **B:** Ges. Erz. 77; Vergib u. vergiß, N. 79; An d. Friesk. Küste, N. 82; Wort a. Kindesmund, N. 82; Vor Pavia, N. 84; Roswitha u. d. letzte d. Palälologen, N. 86; Verborg. Leben, N. 88; Auf hoh. See, N. 89; Demetrius Augustin Galizin 94; A. Dorf u. Stadt, N. 94; In den Ardennen u. a. An. 01. ()

Schilling, Heinrich (Pf. H. Denarius), Nov., Humor, ObLehr. a. d. landw. Kreisschule Wurzen. (Stützerbach $^{25}/_{9}$ 55.) ()

Schilling, Max, ♛, Methodik d. Unterr., Dr. phil., Bez.-Schulinsp., Hrsg. d. „Pädag. Studien". Rochlitz, Sachs. (Roda $^{5}/_{7}$ 52.) **B:** Quellenbuch z. Gesch. d. Neuzeit 84, 3. A. 03; Übersetzg dazu 90, 2. A. 03; Quellenlektüre u. Geschichtsunterr. 90.

Schilling von Canstatt, Heinr. Frhr., Naturwiss. u. ✍, Hauptm. a. D. Friedrichshafen. (Heidelbg $^{25}/_{7}$ 49.) **B:** Prakt. Karpfenzucht 88; Durch d. Gartens kleine Wunderwelt, mit 414 Origin.-Illustr. d. Verf. 90; Schädlinge d. Obst- u. Weinbaus 93, 2. A. 99; Des dtsch. Landmanns Jahrb. 93 97; Allerlei nützl. Garten-Insekten 95, 2. A. 99; D. Schädlinge d. Gemüsebaues 98; Prakt. Ungeziefer-Kal. 02. ()

Schillmann, Hermann, VB., ₣, ♛, Lit., Kritik, städt. Lehrer. Berlin N, Treskowstr. 18. (Alt-Widzim $^{29}/_{1}$ 55.) **B:** N. Berl. Lesebuch, 21. A. (Neubearb.) 02 (Ausg. f. Ost- u. Westpr. mit Tromnau); B. Berthelt, Geogr. in Bildern, 5. A. 92; Gesch. d. N. Deutsch. Reiches in Gedicht. 94; Jütting-Weber, Lesebuch zur Pflege nation. Bildg (mit Lange), 37. A. 98; H. Weber, Dtsche Sprache u. Dichtg, 13. A. 03; Berl. Geschichts- u. Kulturbilder 04.

Schimann, Adolf, (k.), Jagdhumoresk., fürstl. Revierförster. Stubenbach, Böhmerwald. (Schwarzbach $^{14}/_{1}$ 50.) **B:** Ein denkwürd. Mann des Böhmerwaldes 97; Jagdhum. u. Erz. 97.

Schimmelfennig, Walter v., ₣, Numismatik, Heraldik, Philatelie, Radfahrsport, RA. u. Notar. Bartenstein, OPr. (Ger-

dauen, OPr. 4/2 60.)

Schimmelpfeng, Wilh., ⊞, Inhaber d. Auskunftei W. Sch. Berlin W, Charlottenstr. 23. (Hersfeld 9/11 41.) **B**: Zur Sicherung d. Kreditverkehrs 78; Der Notstand d. dtsch. Handels 78; Jean Baptiste Colbert 79; Wert d. geschäftsfreundl. u. berufsmäßig. Auskunftserteilung 81; Die Konsulate u. die Kreditverkündigung im Ausland 84; Das Problem der Kreditversicherung 87; Die Auskunft u. ihre Gegner 91; Diskretion u. Haftpflicht 94; Kaufm. Erkundigg 95; Zum Schlagwort „Reform d. Auskunftswesens“95; Prakt. Rechtskunde 95/96 II u. a.

Schindele, Stephan, (k.), ⁂, Dr. phil., Prof. am K. Lyceum. Dillingen a. D., Bay. (Kemnat 11/4 69.) **B**: Beitr. zur Metaphysik d. Wilhelm v. Auvergne 00; Z. Gesch. der Unterscheidg von Wesenheit u. Dasein in der Scholastik 00.

? Schindler, Franz, 🖋, Prf. d. Polytechnikums. Riga, Antonienstr. 7. (Bistritz, Mähren 1/4 54.) **B**: Fachschr.

Schindler, Franz M., ✝, soziale Frage, D., o. UP., päpstl. Hausprälat, Hofrat. Wien I, Bartensteing. 13. (Mozdorf 25/11 47.) **B**: Kreuzwegandcht 72, 3. A. 84; Röm. Rituale 75; Empor d. Herzen 78; Notwendigkeit u. Umstände d. Eheaufgebotes 84; Ist d. Staat z. Durchführung e. Zwangsversichg berechtigt? 85; Nationalität und Christent. 88; Lohnvertr. 93; Aufgab. der Charitas 95; Die Leo-Gesellschaft 1891 bis 1902 02. **Red.**: Jahrb. d. österr. Leo-Gesellsch. 93|99; Sozialwiss. Vorträge 95. H. D. soz. Wirken d. kath. Kirche in Österr. I 96, II, XII 97, V 98, VII 00, IX 99, X 02, XI 03; Theolog. Studien d. Leo-Gesellsch. 1—7 (mit Alb. Ehrhard) 02.

Schindler, Friedr. Wilhelm, ✠, Roman, Nov., Essay, Lehrer. Großzschocher bei Leipzig, Kirchstr. 13. (Hertigswalde 13/9 66.) **B**: Volkskal. 91; Dorfgesch. 94; Dorfleute, Gesch. 97; Sächs. Dorfgeschichten 03.

Schinke, Carl, (k.), Jugenderz., 🖋. Liegnitz, Viktoriastr. 17. (Zülz, ObSchl. 26/3 59.) **B**: Gesch. d. Kreises Neustadt 89; D. Schriftsteller 92; D. Fasanenzucht 93; Die Aufzucht d. Truthühner 93; Pflege u. Aufzucht d. Stubenvögel 95; Prakt. Fischzucht u. Teichwirtschaft 03; Ernährg d. Kulturpflanzen im Feldrucht- u. Ackerbau 04.

Schinnerer, Frau Louise, (k.), Lehrerin a. d. k. k. Fachschule für Kunststickerei. Wien IV, Weyringerg. 2a. (Sand in Taufers.) **B**: Lehrgänge f. Weißstickerei u. Knüpfarbeit 92; Antike Handarb. 94; Kunst d. Weißstickerei 96.

Schinz, Hans, 🖋, ●, Dr. phil., o. UP., Dir. d. botan. Gartens u. d. botan. Mus. Zürich, Seefeldstr. 12. (ebda 6/12 58.) **B**: Deutsch-Südwestafrika 91; Conspectus Florae Africae 94; Etude sur la flore du Congo 96; Beiträge z. Kenntnis d. afrik. Flora 88|97; Pflanzenwelt Dtsch-Südwest-Afrikas 97|00; Mitteil. d. Botan. Mus. XVI; Flora d. Schweiz 00. ()

Schipfer, Auguste, ✆, ⊞. Mainz, Kaiserstr. 45. (ebda 12/9 56.) **B**: Betrogene Betrüger, Sch. 83; Sedan, Sch. 87; Wider d. Partikularismus 92; D. Reichssteuerreform u. das soziale Finanzsystem 93.

Schippchen, Balduin, s. Beyer, Herm.

Schippel, Max (Pf. Jfegrimm), Sozialpolitik, M. d. R., Hrsg. d. „Berl. Arbeiterbibliothek“. Berlin NW, Turmstr. 37. (Chemnitz 6/12 59.) **B**: Mod. Elend u. mod. Übervölkerung 83, 2. A. 88; Staatl. Lohnregulierung 85; D. Währungsfrage u. die Sozialdemokratie 96; Gewerkschaften und Koalitionsrecht der Arbeiter 99; Zentralverband d. Scharfmacher 00; Sozialdem. Reichstagshandbuch 01; Grundzüge der Handelspolitik 01; Zuckerproduktion und Zuckerprämien 03.

Schipper, Jakob M., Lit. ♑, Dr. phil. et jur. (hon. c. Edinburgh), Dr. lit. (h. c. Oxford), o. UP., Hofr. Wien XIII|6, Elßlerg. 23. (Friedrich Augusten-Groden, Middoge, Oldenburg, 19/7 42.) **B**: De versu Marlovii 67; Altengl. Metrik 81; W. Dunbar 84; Neuengl. Metrik 88; Zur Kritik der Shakespeare-Bacon-Frage 89; Grundriß d. engl. Metrik 95; Der Bacon-Bacillus 96; Gedenkrede auf Robert Burns 96; Alte Bildung u. Moderne Kultur 01. **H**: Engl. Alexiuslegenden 77; Die zweite Version d. mittelengl. Alexiuslegend. 87; The Poems of W. Dunbar 92|94; König Alfreds angelsächs. Übersetzg von Bedas Kirchengesch. 97/99; The Poems of Walter Kennedy 01; Wiener Beiträge z. engl. Philolog. 95|03.

Schira Eli, s. Gerö-Eserhalmi, Irene.

Schirfeld, Erich zu, s. Schulze, Friedr.

Schirmacher, Heinr., Garnison-Bauinsp. Königsberg, Pr. (ebda 27/1 58.) **B**: D. Ingenieur, Dicht. 91; Herr Baumeister, Erz. 91; Wlasta, Der Renegat, Dichtgen 91; Ein Baumeister, Dichtg 91; Neudeutsch. Versuch 91; Seegold, Dchtg 98; Mein Samland, D. 98; Mariahilf, Dichtg 98; Der Frühling auf Bornholm, Dcht. 00; Bruder Baumeister, Dichtg 03; Aus den Tagen d. Not, Erz. 03.

Schirmacher, Frl. Käthe, Roman, Dr. phil. Paris, 53 rue Notre Dame des Champs. (Danzig 6/8 65.) **B**: D. Libertäd, N. 91; Halb, N. 93; Züricher Studentinnen 95; Herrenmoral, Frauerhalbh. 95; Théophile de Viau 97; Aus aller Herren Länder 97; Voltaire 98; Le féminisme 98; Paris 00.

Schirmer, Karl, Ψ, Dr. phil., Prof., Real-Dir. Magdeburg. (Wettesingen 14/3 50.) **B**: Ciceros Briefe erkl. 00; Livius, Ausw. 02.

Schirmer, Karl, (k.), Politik, Landtags-abg., Red. der „Bayr. Post". München. (Winterstetten [10]/10 64.) **B:** Wohnungselend d. Minderbemittelten in München 99; Verhältnisse d. bayer. Post- u. Telegraphenpersonals 01. ()

Schirmer, Maxim., s. Tandler, Max.

Schirmer, Wilhelm (Pf. Reinmar vom Rheine), ◐, Jugendschr., ◒, ♛, ♆, Pfr. Konstanz a. Bodensee. (Andrichau [12]/2 47.) **B:** Heimatkunde d. Herzogt. Schlesien 80, 3. A. 85; Sagen a. Österr. 82; Maximilian, Kaiser v. Mexiko 83; Bild. a. d. Kirchengesch. 94; Altkathol. Gemeinsch. in Neisse 84; Veilchen, G. 85; Treu u. frei, Erz. 87; Licht, Liebe, Leben, Kanzelreden 87, 2. A. 92; Kreuz u. Krummstab, Erz. 88; Amalia v. Lasaulx 88; Geogr. Wörterbüchlein z. N.T. 90; Dante Alighieris Stellg zu Kirche u. Staat, Kaisertum, Papsttum 91; Was ist Glück? Anth. 91; Beata, Erz. aus d. 3. christl. Jahrh. 94; Schönheit d. kath. Kirche 94; Um Volkstum u. Glaub., Erz. 95; Schneeflocken, G. 96; Sursum corda 99, 2. A. 00; Grundr. d. kath. Glaubens- u. Sittenlehre 00, 2. A. 01; Der Weg des Friedens 03.

Schirokauer, Alfred (Pf. Fred Schirokauer), ✪, Roman, Gerichts-Referend. Ratibor, Schles., Troppauerstr. 1. (Breslau [18]/7 80.) **B:** Ilse Ifensee, R. 03. *

Schirrmacher, Friedr. W., ♛, Dr. phil., o. UP., ObBiblioth. Rostock, Hermannstr. 3. (Danzig [28]/4 24.) **B:** Kaiser Friedrich II. 59|65 IV; Urkundenbuch der Stadt Liegnitz 1455 66; Die letzten Hohenstaufen 71; Albert v. Possemünster 71; Entstehung d. Kurf.-Kollegiums 74; Briefe u. Akten zur Gesch. des Relig.-Gespräches zu Marburg 1529 u. des Reichstags zu Augsburg 1530 76; Gesch. von Spanien I—VII 81|02; Joh. Albrecht I. v. Mecklenb. 85 II. ()

Schkopp, Eberhard v., Kolonialpolitik, /. Berlin W 15, Uhlandstr. 44. (Neu-Ruppin [19]/8 74.) *

Schlack, Emil (Pf. einmal Werner Heim), ✪, ♆, /, Nov., Dr. phil. Berlin SW, Bergmannstr. 24. (ebda [10]/1 64.) **B:** D. Leutn. zur See, Optte (m. Louis Herrmann) 92; Kartusch, Optte 93; D. liebe Joseph, Schw. 94; Pepis Mann, Suaheli, Carlas Tante, Pn. 95|96; Soldatenleben, Dr. 97; Das Eiserne Kreuz, Dr. 97; D. Weihnachtsfee, Märchensp. 99; D. Jahrhundert, Dr. 00; D. große Haufe, Lsp. 01; D. Krebse, Lsp. 02; Ruth, Dr. 03; Ein toller Tag, Schw. 03; E. Habukall, R. 03; Offenbach im Olymp, Optte 03.

Schlaf, Johs., ♆, ✪, Nov., /. Berlin-Wilmersdorf, Uhlandstr. 103 III. (Querfurt [21]/6 62.) **B:** Bjarne P. Holmsen; (mit A. Holz): Papa Hamlet, R. 89 u. Familie Selicke, Dr. 90, 3. A. 91; Papierne Passion, R. 90 u. N. Geleise, Ges. Schrift. 92; Injdingsda, N. 92, 2. A. 00; Meister Ölze, Dr. 92; Frühling, Lsp. 96; Sommertod, N. 97; Walt Whitman, Essay 98; Gertrud, Dr. 98; D. Feindlichen, Dr. 99; Stille Welten, N. 99; Helldunkel, Lsp. 99; Leonore, N. 99; D. Kuhmagd, N. 00; D. dritte Reich, R. 00; Frühjahrsblumen, N. 01; Jesus u. Mirjam, N. 01; Die Suchenden, N. 01; D. Narr, N. 02; Peter Boies Freite, R 02; D. Kleine, R. 03.

Schlag, Hermann, Dramaturg, Dr., Prof., kgl. Preuß. Rat. Weimar, Fürstenplatz 3. (ebda [19]/11 52.) **B:** Friedrich, Sch.; D. Markherzog, Dr.; Le Mans, Sch.; Oedipustrilogie, Dr.; D. dtsche Komöd., Kom.; D. Welträtsel, Kom; Sonnwend (m. Herzer); Der Geisterklub (m. L. v. Rehren).

Schlagintweit, Emil, ind. Spr. u. ♛, RegR. Zweibrücken, Landauerstr. 52. (München [7]/7 35.) ()

Schlaikjer, Erich, ✪, Theorie d. Dramas. Berlin-Großlichterfelde, Paulinenstr. 6 I. (Apenrade [20]/11 67.) **B:** D. Schönheitswanderer, Nn. u. Skn. 97; Hinrich Lornsen, Dr. 00; Berliner Kämpfe, lit. Aufs. 01; Des Pastors Rieke, Kom. 02, 2. u. 3. A. 02; D. lahme Hans, Dr. 03.

Schlatter, Adolf, ✝, D., o. UP. Tübingen. ([16]/8 52.) **B:** Fachschr. ()

Schlecht, Clemens, (k.), Red. d. „Heil. Familie", Benefiziat am städt. Krankenhause. Ingolstadt, Sebastianspfr. 15 I. (Wemding i. Ries [10]/12 69.)

Schlecht, Jos., (k.), allg. u. Kunst♛, D., Dr. phil., o. LycP. Freising, Bayern. (Wemding [20]/1 57.) **B:** Poesie des Sozialismus 83; Zur Kunstgesch von Eichstätt 88; Eichstätt im Schwedenkriege 89; Text zur Jahresmappe d. dtsch. Gesellsch. f. christl. Kunst 95; D. Pfalzgrafen Philipp u. Heinrich als Bischöfe v. Freising 98; Doctrina XII Apostolorum 00; Die Apostellehre in d. Liturgie der kathol. Kirche 01; Bayerns Kirchenprovinzen 02; Das Leben Jesu 02; Andrea Zamometić I 03; Kalender bayr. u. schwäb. Kunst 03. **Mith:** D. kath. Kirche u. ihre Diener II (m. P. M. Baumgarten); Eichstätts Kunst 01.

Schlee, Friedr., klass. Ψ, Dr. phil., GDir. Sorau, N.-L. (Neu-Hardenberg [24]/2 54.) **B:** Scholia Terentiana 93; Sallust, Schulausg. mit Kommentar 95.

Schlegel, Jos., Jugendschr., ◒, /, Ob.-Lehr. Dresden, Schnorrstr. 73. (Sachsenburg [30]/1 60.) **B:** 100 Dresdner Ausflüge, 3. A.; 50 Ausflüge in die Umgebg v. Chemnitz, 2. A.; Griebens Dresden u. Sächs. Schweiz, 23. A.; Luftkurort Kipsdorf; D. Elbe von Leitmeritz bis Mühlberg; Ostseebäder u. Städte b. Ostsee, 2. A.; Fichtelgebirge; Erzgebirge u. Böhm. Mittelgeb.; Lausitz. Gebirge; Jung Stilling; Jugendschr.

Schlegel, Vict., ♐, Naturw., Prf., Dr. phil. Hagen i. W, Volmestr. 62. (Frank-

furt a. O. 4|3 43.) B: System d. Raumlehre 71; Einfluß d. Naturw. a. d. ideale Richtung d. geist. Lebens 72; Elemente d. mod. Geometrie u. Algebra 75; Lehrb. d. element. Mathem. 78|80 IV; H. Graßmann 78; Gegenwärt. Krisis im höh. Schulwesen Deutschlds 83; Theorie d. homogen zusammengesetzten Raumgebilde 83; Methoden z. Bestimmung d. Geschwindigkeit d. Lichts 86; D. sogen. vierdimensionale Raum 88.

Schleger, Meta, s. Schlesinger, Meta.

Schleicher, Erasmus, s. Bennert, Jul. Ed.

Schleimer, Alexis, ✠, ✍, Humor, Satire, Dr. phil. Berlin W, Potsdamerstr. 80a. (Mewe 4|6 67.)

Schlemihl, Peter, s. Thoma, Ludw.

Schlenther, Paul, BP., PA., CC., ✍, Dr. phil., k. k. Dir. des Hofburgtheaters. Wien IX, Garnisong. 11. (Insterburg 20|8 54.) B: B. v. Hülsen u. s. Leute 83; Frau Gottsched u. d. bürgerl. Komödie 86; Genesis d. freien Bühne 89; D. Frauenberuf im Theater 94; G. Hauptmanns Lebensgang u. Dichtg, 4. A. 98; S. Baumeister 02. Ue: Holberg, Dän. Schaubühne 88. H: D. 19. Jahrh. in Deutschlds Entwicklg; Ibsens ges. Werke in dtscher Sprache. ()

Schlesinger, Carl Coloman (Ps. W. Conrady), (k.), DOeSchG., Roman, Red. d. „Reichspost". Wien XIII/5, Bahnhofstr. 11. (Budapest 4|10 55.) B: Die kathol. Familie 88, 2. A. 96; Große Männer einer großen Zeit 94.

Schlesinger, Eugen, Sozialpol., Belletrist., Dr. phil., Red. d. „Wiener Morgen- u. Mittagsztg". Wien II, Ob. Donaustr. 105. (2|5 70.) B: Joh. Nautenstrauch 97. ()

Schlesinger, Hermann, ✗, Dr. med., Arzt. Frankfurt a. M., Sandweg 12 II. (Adelebsen 1|4 56.) B: Ärztl. Handbüchlein 92, 8. A. 02; Mediz. Hausmittel 91; Buch d. vernunftgemäßen Gesundheitspflege 93, 2. A. 96; Die Bereitung der Krankenkost 02. Bearb: Fr. Willkomm, D. Wunder d. Mikroskops, 6. A.

Schlesinger, Ludwig, Ⱥ, o. UP. Klausenburg, Ungarn, Fellegvári út 112. (Tyrnau 1|11 64.) B: Handb. d. Th. d. lin. Differentialgleichgen 95/98; Differentialgleichungen 00, n. A. 04; I. Bolyai in Memoriam 02. *

Schlesinger, Fräul. Marie (Ps. Marie Schlesinger-Stephani), Musiklehr. Berlin W, Derfflingerstr. 22 a. (Breslau 14|6 58.) B: Elementar-Theorie der Musik 86, 2. A. 92.

Schlesinger, Frau Martha, geb. Avellis (Ps. Martha Hellmuth), DSch., PA., ✠, Epik. Berlin W, Kurfürstendamm 25. (ebda 8|2 54.) B: Ged. 82; Lieder d. Pagen Cherubin 83; Wieland d. Schmied 89. ()

Schlesinger, Max, Dir. d. Aachen. Verlags- u. Druckerei-Gesellsch. m. b. H. (Zeitungs-Abt.) u. des Zeitungsmus. Aachen, Ludwigsallee 35. (Gleiwitz 1|4 55.) B: Zur Gesch. der St. Sebastiani-Schützengesellschaft 01.

Schlesinger, Meta (Ps. Meta Schleger), Nov., Humor, Zahnärztin. Berlin W, Nollendorfstr. 41 I. (ebda 6|3 66.)

Schlesinger, Moritz, Red. Cöln a. Rh., Hohenstaufenring 7. (Rybnik 5|11 42.) B: Einer vom Tugendbund 86; Unser Gast 87; Talmi 91; Fixsterne 92; Höllenqualen 00; Fidele Geister 03.

Schlesinger, Frau Regina, geb. Spiro (Ps. Regina Julian), Roman, ✠. Breslau, Höfchenstr. 62. (ebda 1|8 56.) B: Unserm Kaiser Friedrich, G.; Letzte Rosen, G. 89; Auch ein Weihnachten, N.; Mailands Liebling; Was ist Leben, N.; Bruderliebe, N. 95; Unsern Fritz, G. 97; In allen Etagen, N. 98.

Schlesinger, Sigm., CP., ✪, ✍, Journ. Wien III, Marxerg. 16 A. (15|6 32.) B: Originallustspiele 63; Hausspion, Lsp. 64; Schwestern v. Rudolfstadt, Sch. 64; Trauerspiel d. Kindes 76; Wien. Tageblätter 80; Zahlen beweisen, Lsp.; Vogelfrei, Lsp.; Kopf a. d. Bild, Lsp.; Mit der Feder, Lsp. Gustel v. Blasewitz, Lsp.; Wenn man nicht tanzt, Lsp.; Körners Abschied, Dr.; Derby, Lsp.; D. Scheidgschmaus, Lsp. 98. ()

Schlesinger-Steiner, Frau Olga (Ps. Olga Steiner), ✪, ✍. Breslau, Graebschenerstr. 41. (ebda 6|4 65.) B: Mädchenbühne 88 XX; Damenbühne 90 XII; Polterabend-Aufführgen f. Kinder 91; Hochzeitszeitgn 92; Hochzeitsüberraschgn 98.

Schlesinger-Stephani, Marie, s. Schlesinger, Marie.

Schlessing, Anton. Wien II, Gr. Mohrenq. 34. (Mainz 8|4 28.) B: Konversationsbuch d. engl. Spr.; Konversationsbuch d. dtsch. Spr.; Dtsch. Wortschatz 81, 3. A. 03. *

Schleßinger, Samuel, Statistik, ✉, ✍, pens. Beamter b. Hof- u. Staatsbuchdruckerei, Hrsg. d. „Katasters d. Stadt Wien", des „Wiener Realitäten-Verkehrs" u. d. „Vororte-Korresp.". Wien XII/4, Schöpferg. 6. (ebda 13|5 55.)

Schleusner, Georg, Hymnol., ✠, Pfr. u. Superint. Cochstedt. (Kemberg 6|5 41.) B: 12 dtsche Lieder aus wunderb. Zeit 75, 2. A. 88; Bedeutg d. Ausgrabgn in d. Euphrat- u. Tigris-Gebiet 82; P. Gerhardt 83; Luther als Dicht. 83; Bismarck 85; Sechs Zeitgedd. z. Weltgesch. 87; Acht Kaiser- u. Kanzlerlieder 88; Luthers Dichtgen in gebund. Rede mit Anm. 92; Dtsche Gedenkblätter aus den letzten Jahren 95; Lust u. Leid im Lied 96. ()

Schleyer, Joh. Mart., (k.), Sprachen, pens. Pfarr., Monsign. Konstanz i. B., Schottenstr. 37. (Oberlauda 18|7 31.) B: Zahlr. Schriften über Weltsprache u. a.

Schlicht, Frhr. v., ſ. Baudiſſin, Wolf Graf v.

Schlichtegroll, Carl Felix v., Roman, ✍, Nov., 🏛. Berlin SW, Wilhelmſtr. 35. (Gr. Behnkenhagen 13|1 62.) **B:** Stürmiſch u. ſtill 83; Fürs Kindesherz 84; Soldat u. Bauer 87; Krieger d. Hohenzollern 87; Porträtgalerie d. regier. Fürſten u. Fürſtinnen Europas 89/92; Totentänze 93; Zum 27. Januar 94; Tempera Pereira 97; Die Hexe v. Klewan 01, 2. A. 03; Sacher-Maſoch u. d. Maſochismus 01; Ulrich v. Liechtenſtein, N. 02; Die Beſtie im Weibe 03 II; 12 Prologe 03. **H:** Afrikas Semiramis v. Sacher-Maſoch 01.

Schlieben, Gräfin M. v., Ehefrau d. „Neuen Frauenbl.", Organ d. Ver. Frauen-Erwerb. Berlin W, Uhlandſtr. 160 I.

Schlieben, Rich. Graf v. (Pſ. Leo d'Oliſſät), WB., Leutn. a. D. Berlin W, Uhlandſtr. 160. (Sandtitten, Oſtpr. 31|8 72.)

Schliepmann, Hans, △, Äſthetik, Nov., Kgl. Bauinſp. Berlin SW, Wilhelmſtr. 9. (Strausberg 26|11 55.) **B:** Betrachtungen über Baukunſt 92; E. Treubier: Tugendgracche 94; Wir Gebildeten 96; Der Einbrecher 98; Rache 03.

Schlingmann, Reinh., BP., ⚙, 🏛, Red. d. „Weltſpiegel" (Beil. z. Berl. Tagebl.). Berlin W, Pallaſtr. 6 II. (Lauenburg, Pomm., 1|4 32.)

Schlinkert, Frz., Volksſchr., Hrsg. d. „Gr. Bauernkal.", Red. d. „Landwirtſch. Genoſſenſchaftsbl. f. Nied.-Öſtr.". Wien XIV, Pereirag. 12. (Möbling 27|5 58.)

Schlippenbach, Gabriele Freifrau v., geb. Freiin v. d. Ropp (Pſ. Herbert Rivulet), ÜSch., Nov., ✍. Libau, Kurland, Wilhelminenſtr. 26. **B:** Ums Brot, N. 99; Ich will es ſühnen, N. 01; Ehre Vater u. Mutter, 4 Erz. 02. ( )

Schlitter, Hanns, ✍, Dr. phil., k. k. Haus-, Hof- u. Staatsarchiv., ÜDoz. Wien IV, Starhembergg. 44. (Vicenza 8|8 59.) **B:** Die Beziehgen Öſterr. zu den Verein. Staaten v. Amerika 85; Berichte d. Kommiſſars Barth. Frhr. v. Stürmer aus St. Helena 86; Kaiſer Franz I. u. die Napoleoniden 88; Berichte des erſten Agenten Öſterreichs in den Ver. Staat. v. A. 91; Reiſe d. Papſtes Pius VI. nach Wien 92; Stellung d. öſterr. Reg. z. Teſtamente Napol. Bonap. 93; Pius VI. u. Joſef II. 94; Briefe d. Erzherzogin Marie Chriſtine 96; Correspondance secrète entre le comte W. A. Kaunitz-Rietberg et le baron Ignaz de Koch 99; Kaunitz, Philipp Cobenzl und Spielmanns Briefwechſel 99; Briefe u. Denkſchriften zur Vorgeſch. d. belg. Revolution 00; Die Reg. Joſefs II. in den öſterr. Niederlanden 00 II; Geh. Korreſp. Joſefs II. m. ſ. bevollm. Miniſt. in Brüſſel, Ferd. Grf. Trauttmansdorff 02.

Schlitzberger, S., Naturwiſſenſchaft, Mittelſchul-Lehr. Caſſel, Weſtendſtr. 14. (Simmershauſen 18|7 44.) **B:** Standpunkt u. Fortſchritt d. Wiſſenſch. in d. Mykologie 81; Beiträge z. Pilzflora f. Caſſel u. Umgebg 88; Unſ. häufigeren eßbaren Pilze 88, 24. T. 97; Unſ. verbreiteten giftigen Pilze 88, 12. Tauſ. 01; Unſ. verbreit. einheim. Giftpflanzen 92; D. einheim. Schlangen, Echſen u. Lurche 92, 2. A. 03; D. Kulturgewächſe d. Heimat m. i. Freunden u. Feinden: Kernobſtgewächſe 92, Steinobſtgewächſe 93, Beerenfrüchte 94, Hülſenfrüchte 94, Hülſenpflanzen 95, Getreidepflanzen 97, Käschenblüt. Laubholzgewächſe 01; Die Kohlpflanzen 03; Eßbare u. die denſ. ähnl. gift. Pilze; Pilzküche u. Pilzkultur 98, 12.—15. T.; Der prakt. Blumenfreund 96; Was ſoll ich dir ins Album ſchreiben? 97; Illuſtr. Taſchenbuch d. Gift- u. Heilpflanzen 99; (m. Henck): Hilfsb. f. den naturkundl. Unterr. I; Zoologie 99, II: Botanik und Mineralogie 99; Ausg. A für gehob. Schulen, B f. Volksſchul. 00; Kl. Naturgeſch. f. einf. Schulverhältn. 00.

Schliz, Alfred, Anthropologie, Dr. med., Stadtarzt, k. Hofr. Heilbronn a. N., Hohestr. 13. (ebda 18|9 49.) **B:** Das ſteinzeitl. Dorf Großgartach 01; Die Bevölkerg d. Oberamts Heilbr., ihre Abſtammung u. Entwicklung 99.

Schlobach, Otto, ✍, Paſtor. Finſterwalde. (Frankfurt a. O. 14|8 35.)

Schlochauer, Julius, Red. Berlin C, Burgſtr. 11 II.

Schlögl, P. Nivard (Pſ. Fr. Nivardus), (k.), hebr. Lit., Dr. u. Prf. d. ✝, Novizenmſtr. Ciſtercienſerſtift Heiligenkreuz b. Bad., NÖſtr. (Gaaden b. Mödling 4|6 64.) **B:** Das Waldthalkloſter, G. 97; Geiſt des hl. Bernard 98|99 IV; De re metrica veterum Hebraeorum 99; Ecclesiasticus 00; Canticum Canticorum 02; Die Bücher Samuels übſ. u. erklärt 03.

Schlossar, Anton, ✍, Kult.- u. Lit.-✍, Dr. jur., ÜBibl. Kuſtos. Graz, Nibelungengaſſe 8. (Troppau 27|6 49.) **B:** Inneröſterr. Stadtleben v. 100 Jahren 77; Speiſe und Trank vergangener Zeiten in Deutſchland 77; Erzh. Joh. v. Öſterr. u. ſ. Einfluß 78; Cornelia, G. 78; Öſterr. Kult.- u. Lit.-Bilder 79; Steiermark im dtſch. Liede 80; Erzh. Joh. Bapt. v. Öſterr. 80; Erzherz. Joh. im Liede 82; J. G. Seidl 82; Steierm. Bäder 83; Kultur- u. Sittenbilder a. Steiermark 85; Hiſtor. u. geogr. Lit. v. Steiermark 86; Steierm. Induſtrie- u. Gewerbeverein 87; Styrias Huldigung, Feſtſp. 87; Graz 89; 100 Jahre deutſcher Dichtung in Steiermark 1785—1885 93; Nik. Lenaus Briefe an G. u. Emilie v. Reinbeck 96; Briefwechſel zw. Erzh. Joh. u. Ant. Graf Prokeſch-Oſten I 98. **H:** Dtſche Volkslied. aus

Steierm. 81; Deutsche Volksschauspiele in Steiermark ges. 91 II. ()

Schlossar, Rich., ♂, Dr. jur., k. k. Gerichtsadjunkt. Graz, Nibelungeng. 8. (ebda $^{29}/_{10}$ 77.) **B**: Durchgerungen, G. 01; Die beiden Freunde, G. 01.

Schloßberger, Aug. v., ♛, Dr. jur., Staatsr. Stuttgart, Uhlandstr. 1. (ebda $^{14}/_{8}$ 27.) **B**: Vorarb. z. Württ. Landrecht v. 1. Juni 1610 (m. v. Faber) 59; Archivalische Nachlese z. Schillerlit. 77; Neu aufgefund. Urkunden über Schiller u. seine Familie 84; Briefwechsel der Königin Katharina u. Jérômes, sowie d. Napoleons I. mit Friedr. v. Württ. 86/87 III; Polit. u. milit. Korresp. Friedr. v. W. m. Napol. I. 1805/13 89; Prinz Karl v. Württ. 89.

Schlossler, Chr., ƒ. Döring, E.

Schlossler, Heinr., Altertumskde. Drulingen, Elsʃ. (Harskirchen $^{7}/_{4}$ 42.) **B**: D. abgegangene Dorf Trimlingen 03.

Schlosser, Julius v., Kunstw, Dr. phil., Direktor a. k. k. kunsthistor. Hofmuseum, U.-Prf. Wien VIII, Daung. 2. (ebda $^{23}/_{9}$ 66.) **B**: Mod. Märchen 87; Abendländ. Klosteranlage d. frühen MA. 89; Beiträge zur Kunstgesch. 91; Schriftquellen z. Gesch. d. Karoling. Kunst 92; Beschr. d. altgriech. Münzen I 93; Quellenbuch z. Kunstgesch. 94; (mit Prof. D. H. Müller): Die Haggadah von Sarajevo 98; Album der kunstindustr. Slg d. östr. Kaiserh. 01.

Schlösser, Rudolf, Lit.♛, Theater♛, Wagneriana, Dr. phil., ao. UP. Jena, Kaiser Wilhelmstr. 9. (Elberfeld $^{11}/_{6}$ 67.) **B**: Z. Gesch. u. Kritik v. F. W. Gotters Merope 90; F. W. Gotters Leben u. Wke 94; Vom Hamburger Nationaltheater zur Gothaer Hofbühne 95; Rameaus Neffe 00. **H**: Goethe-Diderot, Rameaus Neffe u. Versuch über die Malerei (W. G.-A. 45) 00; Kleist, Prinz v. Homburg 03. **Ue**: Gobineau, D. Tänzerin von Schemacha, R. 04.

Schloz, Emil, geschichtl. Roman, Notar. Ebersbach a. d. Fils, Wrtt. (Baltmannsweiler, Wrtt., $^{27}/_{12}$ 61.) **B**: Was die Tannen rauschen, Schwarzwaldgesch. 93, 4. A. 95; Der Kampf um die Stettenburg oder die Hohentoher u. Graf Eberhard im Bart, hist. R. 97; Schwabenalb, Hist. u. Sagen 97.

Schlumberger, Joh. v., ♛, Dr. jur. et (h. c.) phil., WGR., Exz. Gebweiler, Elsaß. (Mülhausen $^{23}/_{2}$ 16.) **B**. Seraphin Dietlers Chronik des Klosters Schönensteinbach 97; Dominikanerchronik v. Gebweiler 98. ()

Schlüren, Erwin (Karl Friedrich), PA., Soziologie, ♌, ♛, ◧, Ψ, ♅, ♪, Kritik, **Ue**: GLFEI, Oberpräzeptor. Tübingen, Herrenbergstr. 46 II. (Stuttgart $^{18}/_{8}$ 58.) **B**: Postanarchie im Dtsch. Reiche 86; Die Tübinger Hohenstaufen (m. anderen) 03.

Schlüter, Arnold, Hippologie, Rittm. a. D., Kgl. Gestütsdir. Gudwallen in Ostpreußen. (Rade vorm Wald $^{16}/_{9}$ 60.) **B**: Training d. Pferdes für Sport, Zucht u. Gebrauchszweck 96, 2. A. 98.

Schlüter, Clemens, ▲, Dr. phil., o. UP. Bonn. ($^{3}/_{6}$ 35.) **B**: Fachschr. ()

Schlüter, Otto, Nov., Red. a. d. „Rostocker Zeitg". Rostock, Mecklenburg, Friedrichstr. 35. (Altona $^{24}/_{11}$ 76.) *

Schlüter, Robert, ✗, ♣, Dr. med. et phil. Rostock. M., Univers.-Krankenhaus. (Düsseldorf $^{6}/_{1}$ 79.) **B**: Schopenhauers Philos. in f. Briefen 00; Die fött. tuberkul. Infekt. 02.

Schlüter, Wolfgang, Germanistik, Dr. phil., UBibliothⁿ., Hofr. Dorpat, Mühlenstr. 11. (Hannover $^{9}/_{8}$ 48.) **B**: Die mit dem Suffixe ja gebildeten deutsch. Nomina 75; Meister Stephans Schachbuch u. Glossar dazu 84/89; Untersuchungen z. Gesch. d. altsächs. Sprache I 92; Altsächs. Teil der Laut- u. Formenlehre d. altgerm. Dialekte, hg. v. Dieter 90.

Schmädel, Joseph Ritter v., WB., PA., Architekt, Teilhab. d. Fa. Meisenbach, Riffarth & Co., Kgl. Bayr. Wirkl. Rat. München, Heßstr. 6. (Regensburg $^{10}/_{1}$ 47.) ()

Schmahl, Arthur (Pſ. Arturs), ✓. Wien, Czerning. 14. (ebda $^{24}/_{11}$ 81.) *

Schmal, Adolf (Pſ. Filius), WB., CC., Sport, Red. d. „N. W. Tagebl.", MitHrsg. d. „Allgem. Automobil-Ztg", Reifeschildb., Humor. Wien I, Rotenturmstr., Steyrerhof. (Dortmund $^{18}/_{9}$ 72.)

Schmarsow, Aug., Kunstw, Dr. phil., o. UP., Dir. d. kunsthistor. Institt. Leipzig, Bismarckstr. 1. (Schildfeld $^{26}/_{5}$ 53.) **B**: Leibniz u. Schotelius 77; Raffael u. Pinturicchio in Siena 80; Pinturicchio in Rom 82; Melozzo da Forli 86; Donatello 86; G. Santi der Vater Raffaels 87; S. Martin v. Lucca und die Anfänge der toskan. Skulptur im MA. 89; Die Kunstgesch. an uns. Hochschulen 91; Bildwerke des Naumburger Domes 92; Wesen der architekt. Schöpfung 93; Masaccio-Studien 95/99 V; Beiträge zur Ästhetik der bild. Künste: I Zur Frage nach dem Malerischen 96, II Barock und Rokoko 97, III Plastik, Malerei u. Reliefkunst 99; Uns. Verhältnis zu den bild. Künsten 03. **H**: Fr. Albertini, Opusculum de mirabilibus novae urbis Romae 86; Ital. Forschungen zur Kunstgesch. 90; Meisterwerke dtsch. Bildnerei d. MA. 92; Festschrift zu Ehren des kunsthistor. Instit. in Florenz 98. ()

Schmasow, Alfred, ♂. Berlin S, Planufer 27. (ebda $^{5}/_{1}$ 63.) **B**: Der Rettungsball; J. d. Kantine; Kasernenschwänke; D. Erbtante; Der Schnapsteufel; Ein alter Sünder; Kaiserwetter, Schw. 94; Im Loreley-Felsen 94; Schlaraffen-Humor, Orig.-Deklamatorium 95; Mod. Jungfrauen 97; Majestät kommt 97; Lachende Gesichter,

Deklam. 00; Ich bin e. Preuße! Festsp. 01; E. geriff'ner Schwiegersohn, Schw. 02. ()

Schmeckebier, Hedw., s. Erlin-Schmeckebier.

Schmeding, Otto Herm. Friedr., Dr. phil., Real-Gymn.-Lehr. a. D., Prof. Duisburg, Friedr. Wilh.-Str. 59. (Altenhundorf $^{8}/_{10}$ 24.) **B:** 3 Monate in Rom 67; Zur Frage der formalen Bildg 82; Klass. Bildg in d. Gegenw. 85; Aufenthalt d. Neuphilologen u. die Studien mod. Sprach. i. Ausld 89; Bedenken v. Goßlers geg. d. Aufhebg des Gymnasialmonopols 90; Die neuest. Forschungen über d. klass. Altertum 97; Zum 100. Geburtstage Dr. Ed. Benekes 98.

Schmeger, Josef (Pf. J. S. Holmeger), Nov., k. k. Oberleutn. d. A. Wien XVIII, Sternwartestr. 34. (ebda $^{7}/_{6}$ 65.) **B:** Ansichtskarten, Lsp. 01. ()

Schmeißer, C., ▲, Geh. Berg-R., I. Dir. d. Geolog. Landesanstalt u. Bergakademie. Berlin N, Invalidenstr. 44 II. ($^{16}/_{10}$ 55.) **B:** Üb. Vorkommen u. Gewinnung d. nutzb. Mineralien in d. südafrik. Republik (Transvaal) unt. bes. Berücks. d. Goldbergbaues, 2. A.; Die Goldfelder Australiens. ()

Schmekel, August, ⁂, Dr. phil., ao. UProf. Greifswald, Burgstr. 14. (Jastrow, WPr., $^{29}/_{10}$ 57.) **B:** De Ovidiana Pythagoreae doctrinae adumbratione 85; Die Philosophie d. mittleren Stoa 92.

Schmeltz, Johs. Dietrich Eduard, Ethnographie, Dr. phil., Dir. d. ethnogr. Reichsmus., Red. d. „Internat. Archivs f. Ethnographie". Leiden, Rapenburg 69. (Hamburg $^{17}/_{5}$ 39.) **B:** Die ethnogr.-anthrop. Abteilung d. Museums Godeffroy (m. Dr. Rud. Krause) 81; Ethnogr. Beschrijving van de Noord en Noordwestkust van Nederl. Nieuw Guinea (mit F. S. A. de Clercq) 93; Ethnogr. Album d. Kongobeckens 01.

Schmertosch v. Riesenthal, Rich., ♛, Genealogie, Dr. phil., Real-Schul-Ob-Lehr. Leipzig, Dresdner Str. 39 II. (ebda $^{18}/_{4}$ 64.)

Schmerz, Leopold, Naturw., Prof. u. Schulinspekt. Brünn, Schmerlingstr. 43. (ebda $^{26}/_{9}$ 44.) **B:** Naturgeschichtl. Charakterbilder 79 II; Die Abeligen des grünen Reichs 81; Uns. Kinder 82; Reisebilder e. fröhl. Gesellen 82; Böse Sieben 99. ()

! Schmettau, Olga Martha v., geb. Gräfin v. Strachwitz (Pf. Martha Strachwitz u. M. von Tiefenberg), ♆, ✪, Roman. Charlottenburg. (Zürich $^{23}/_{11}$ 1800.) **B:** Ged. 98; Miserere 98; D. Weib, Dchtg. 00.

Schmidt, Jak. Heinr., ▲, ⁂, ♆, Dr. phil., Real-Ob-Lehrer a. D., Prof. Cöln a. Rh., Trutzenberg 3. (Siegen $^{27}/_{8}$ 24.) ()

Schmidt, Alois v., (k.), ⁂, ✝, D., o. UProf., erzbisch. geistl. R., päpstl. Hausprälat, Kgl. GRat. München, Schellingstr. 22 ($^{22}/_{12}$ 25.) **B:** Bistumssynode 50|51; Entwicklgsgesch. d. Hegelschen Logik 58; Wissenschaftl. Richtungen auf d. Gebiete des Katholizismus 62; Wissenschaft u. Autorität 68; Untersuchungen üb. den letzten Gewißheitsgrund d. Offenbarungsglaubens 79; Erkenntnislehre 90 II; Apologetik 00. ()

Schmid, Alois, Nov., ✍, M. d. R. Zamberg b. Immenstadt, B. (ebda $^{2}/_{6}$ 54.) **B:** Bilder aus dem Allgäu, Erz. 88/95 III. ()

Schmid, Andreas, (k.), ✝, o. UProf. München, Ludwigsstr. 19. (Zaumberg $^{9}/_{1}$ 40.) **B:** Christl. Altar u. s. Schmuck 71; Gesch. d. Georgianums in München 94; Zeremoniale f. Priester, Leviten u. Minister. 96, 2. A. 97; Religs. Sinnsprüche 99; D. Kirchengesang nach den Liturgikern d. MA. 00.

Schmid, Anton, Handelswissensch., Vize-Dir. des k. k. österr. Handelsmuseums, o. Prof. an der Export-Akademie d. k. k. öst. Handels-Museums. Wien IX|2, Eisenz. 26. **B:** Wechselkunde 99; Die Reformen auf d. Gebiete d. kommerz. Unterrichtswesens in Österr. u. die Lehrerbildung 00; Die amerikan. Buchhaltung 01; Das Übungs- (Muster-) Comptoir 01. ()

Schmid, P. Bernard, (k.), OSB., Stiftsbibl. Scheyern, Ob Bayern. (Regen $^{19}/_{9}$ 28.) **B:** Lehrbuch d. kath. Moraltheol. 68, 2. A. 78; Prompt. Bened. 72; Grundlinien der Patrologie 79, 5. A. 98; Prakt. Teichwirt, 2. A. 91; Armand Jean le Bouthillier de Rancé 97; Das Buch d. Sprüche Salomos 98; Das Buch Tobias, erkl. 99; Der hl. Orseolo, Doge von Venedig und Benediktiner in Cuxa 01.

Schmid, Caroline, s. Jaffer, Caroline.

Schmid, Frau Cordula, geb. Wöhler (Pf. Cordula Peregrina), (k.), ♆, Erz. Schwaz, Tirol. (Malchin 45.) **B:** Gesch. d. hl. Rotburga 76; A. Gebhardbuch 78; Weg nach Golgatha 78, 5. A. 02; Auf d. Silberg 79; Kirchenjahr in Liedern 79; Anna, Erz. 80; Krippe u. Altar 80, 6. A. 02; Was das ewige Licht erzählt 85, 14. A. 02; Stücklein Volksleben aus den Tirolerbergen 87; Kath. Haus- u. Herzensleben 88; Lilie des heil. Antonius, Sonntagskind, Vinzenzius u. Paula, Erzn. 89; Wahre Volksbeglückung, Betrachtung, Gebet und Lieb f. d. christl. Arbeiterstand 89; Seraph. Vergißmeinnicht 90; D. gottgeweihte Monat 91, 2. A. 02; Friedhofblüten 92; Mairosen 97; Aus Lebens Liebe, Lust u. Leid 97, 2. A. 02; Weihnachtsabend 97; Himmelsflug u. Erdenfahrt 98; Christkindleins Weihnachtsgruß an frohfromme Kinderherzen 99; Totenblumen 99; St. Crescentia-Büchlein, 3. A. 02; Osterbilder 03. ()

Schmid, Frz., (k.), Dogmatik, ⁂, D., Dr. phil., Prof. Brixen. (Terenten $^{5}/_{10}$ 44.) **B:** De inspirat. Bibliorum 85; Solutio casuum 86|93; Quaest. selectae ex Dog-

matica 91; Christus als Prophet 92; D. Wirksamkeit d. Bittgebetes 95; D. Sakramentalien 96; Die außerord. Heilswege 99; D. Unsterblichkeits- u. Auferstehungsglaube in d. Bibel 02.

Schmid, Friedrich, u. Finanzwesen, , ObBuchhalter d. Österr.-ung. Bank. Wien I, Landhausg. 4. (Preßburg in Ung. 28/7 54.) **B**: D. Genossenschaftssysteme Schulze-Delitzsch u. Raiffeisen 88; D. Agioreserve der Österr.-ungar. Bank 98.

Schmid, Georg, altklass. , Dr. phil., Tutor am Kais. Histor. philolog. Institut, ObLehr., Staatsrat. St. Petersburg, Universitätsquai 11. (Göppingen 22/8 36.) **B**: Syntax der griech. Sprache f. d. Schule 70; Gesch. der russ. Mittelsch. f. Knaben 76/86, d. russ. Mädchenschulwesens 86; Homers Odyssee mit Anmerkungen, Bd. I—IX (russ.) 78 f.; Reform d. russ. Universitäten 84; Gesch. d. Erziehung Bd. II—V, 3. A. 89/02.

Schmid, Gius. (Pf. Ferrari), **Uc**: IS., Red. d. „Settimana". München, Neuturmstr. 2/II. (Rom 28/10 42.) **B**: Grammat. tedesca ad uso degli Ital. 72, 4. A. 89.

Schmid, Hedda v., s. Riesemann, Hedda v.

Schmid, Heinr., DDeSchG., , k. k. Prof. d. Staatsgewerbeschule. Wien IV, Schaumburgerg. 20. (Waidhofen a. d. Ybbs 7/7 55.) **B**: Steinmetzarbeit i. Hochbau I 88, 2. A. 00, II 95; D. natürl. Bau- u. Dekorationsgesteine 96; D. modernen Marmore u. Alabaster 97; Österr. Steinbrüche (mit Prof. A. Hanisch) 01.

Schmid, Johann, DeF., Hrsg. u. verantw. Red. v. „Der Detailhändler". Wien VII/2, Stuckg. 9. (ebda 5/5 46.) *

Schmid, J. Georg (Pf. Hans Freimann), , , **Uc**: EF, Reallehrer, Red. d. „Echo". St. Gallen, Museumstr. 33. (Flawil 16/5 48.) **B**: Hilfslehrmittel f. d. Sprachunterr. 76; Welches ist d. beste Primarschul-Organisation? 78; Wirtschaftswesen d. Schweiz 81; Volkswirtsch. Bedeutg d. Eucalypten 86; Stiefkinder d. Familie u. der Schule 88; Annoncen u. Reklame 92; Kleinkinder-Erzieh.-Taschenb. f. Freunde d. Friedens 90.

Schmid, Joh. Mich., (k.), Orientalia, Prf. u. griech.-melchitisch-kath. Ehrenkanonikus v. Panéas (Cäsarea Philippi in Palästina.). Fronstetten, Post Unterfronstetten, Bayern. (Neu-Ötting 31/1 43.) **B**: Heil. Reden d. Joh. Mandakuni 71; Reden u. Lehren d. hl. Gregorius d. Erleuchters 72; Eznik, Wider die Sekten 00.

Schmid, Jos., (k.), , Dr. phil., Stadtpfr. Ravensburg. (Dischingen, Württb., 7/3 53.) **B**: Personen-, Orts- und Sachreg. z. Tüb. Theol.-Quartalschr. 95.

Schmid, Jos. (Pf. Jos. Schmid-Braunfels), , , **Uc**: Tschech., Magistratsbeamt. Wien X, Favoritenstr. 61 und Braunseifen, Mähren. (ebda 29/11 71.) **B**: Bei d. Mutter erhärm, Erz. i. schles. Mundart 03; Der Freihof, Sch. 03.

Schmid, Max, Kunst, Dr. phil., Th.-Sch. P. Aachen, Viktoriaallee 14. (Weimar 3/10 60.) **B**: Die Geburt Christi in der bild. Kunst 90; Meisterwerke d. dekorat. Skulptur im Trocadero 95; A. Rethel 97; Allg. Kunstgesch. 98; M. Klinger 99, 2. A. 01; E. Aachener Patrizierhaus des 18. Jahrh. 00; Goeler-Schmid, Grundriß der Kunstgeschichte 02.

Schmid, Moritz, (k.), Publizistik, , Red. d. „Arbeiter" u. v. „D. Eisenbahner". München, Wörthstr. 8. (Kolbermoor b. Rosenheim 22/4 71.) ()

Schmid, Otto, PA., Musik. Dresden A., Struvestr. 38 III. (ebda 6/5 58.) **B**: Th. Koschat 87; Ed. Kretschmer 90; Marx Krebs 92; Bunte Blätter 93; M. Haydn 95, 97/99; Musik am sächs. Hof 98/03 V; Franz Tuma 00; D. böhm. Altmeisterschule Czernohorskys 01.

Schmid, Paul, VB., , RA., Berlin SW, Friedrichstr. 248. (Weimar 28/10 61.) **B**: Die Gesetze z. Schutz des gewerbl. Eigentums 97; Die Entwicklung des Geschmacksmusterschutzes in Deutschland 96; Der Schutz der gewerbl. Urheberrechte des In- u. Auslandes 99; Warenzeichenrecht u. unlauterer Wettbewerb nach d. Gesetzgebg aller Länder 99; Gesetz betreffend die Patentanwälte 00.

Schmid, R., s. Wallberg, Max.

Schmid, Rud., , , , , Biogr., D., ObHofPred. a. D., Prälat. Stuttgart, Kanonenweg 14. (Altensteig 17/1 28.) **B**: Geologie u. bibl. Schöpfungsbericht 75, 2. A. 77; D. Darwinischen Theorien 76; Soolbad Schwäb. Hall 80, 2. A. 83; Gesch. d. Klosters und Seminars Schönthal (mit Bossert u. Paulus) 84; Abh. u. Ged. von Ad. Bacmeister (m. Hartmann u. Klaiber) 86; Altest. Religionsunterr. 89.

Schmid, W., , Dr. phil., o. UP. Tübingen, Hirschauerstr. 3. (Künzelsau 24/2 59.) **B**: Atticismus in s. Hauptvertretern v. Dionysius v. Halikarnaß bis auf d. zweiten Philostratus 87/96 IV, Registerband 97; Kulturgesch. Zusammenhang u. Bedeutg der griech. Renaissance in d. Römerzeit 98; Z. Gesch. d. griech. Dithyrambus 01; Verzeichnis d. griech. Handschriften der Kgl. Univ.-Bibliothek z. Tübingen 02.

Schmid-Braunfels, Jos., s. Schmid, Jos., Wien.

Schmid-Breitenbach, Franz, . München, Schwanthalerstr. 81 I. (ebda 17/8 57.) **B**: Stil- u. Kompositionslehre f. Maler 03. *

Schmidinger, Jos. Mich., (k.), , Red. d. „Raphael" u. „Raphael-Kal. für junge Arb." Donauwörth. (Gaißau 24/12 60.) **B**: Eine Gräfin als Vorbild für bürgerl.

Frauen 95; Poetisch. Primizstrauß 96; Pro Ecclesia et Pontifice, eine Rede 00.

Schmidkunz, Hans (Pf. Hans Fjarius), ⚘Pr, PA., ⚓, ⚓, insbes. Hochschul⚓, Dr. phil. Berlin-Halensee, Westfälische Str. 56. (Wien $^{7}/_{2}$ 63.) **B**: Analyt. u. synthet. Phantasie 89; über d. Abstraktion 89; Psychol. der Suggestion 92; Hypnotismus in gemeinfaßl. Darstellg 92. **H**: Gegen d. Materialismus 92; D. Hume 93, 2. A. 03; Mitt. d. Verb. f. Hochschul-Päbag. 99. ()

Schmidl, Frau Marie, ✪. Wien XIX, Colloredostr. 31. (ebda $^{24}/_{10}$ 58.) **B**: Helmbrecht, Vst. 00. *

Schmidt, Adolf, Lit.♛, Bibliograph., Dr. phil., Hofbibliothekar. Darmstadt, Heidelbergerstr. 12. (ebda $^{27}/_{12}$ 57.)

Schmidt, Arthur, Kirchen♛, Hrsg. der „Coang. Kirchenzeitg für Österreich", D., evang. Pfarrer. Bielitz, Östr.-Schles., Kirchplatz 5. (Teschen $^{20}/_{3}$ 66.) ()

Schmidt, Arthur, ⚒, Dr. jur., o. UP., GJustR., Mitgl. d. I. Kammer der Landstände u. des großh. Verwaltgsgerichtshofs. Gießen, Lonystr. 18. (Leipzig $^{20}/_{5}$ 61.) **B**: Grundsätze üb. den Schadenersatz in den Volksrechten 85; Recht des Überhangs und Überfalls 86; Echte Note 88; Kirchenrechtl. Quellen des Großh. Hessen 91, mit Ergänzgsh. 95; Austritt aus der Kirche 92; D. gesch. Grundlagen des bürgerl. Rechts im Großh. Hessen 93; Medizin. aus deutsch. Rechtsquellen 96; Ehescheidung u. richterl. Ermessen 00; Familienrecht des BGB. I 00.

Schmidt, Aug., ✪, /, Postdir. Nürnberg, Theresienstr 14. (Windsbach $^{7}/_{5}$ 34.) **B**: Süd u. Nord, Singsp. 75; Krank am Herzen, Dr. 76; Schulden, Sch. 79; Jubiläum, Lsp. 81; Anno 1801, Vst. 82; Berelinde, Tr. 83; Romane: Aleris 81, Latschenhof 83, Anno 1801 84, Zwei um Einen 85, Malers Tochter 87, Ehre Gebot 88, Erste Kuß 89, Alte Liebe 90, Ein Ausstand 92, Seelenwandergen 93, Sigmund v. Birken 94, D. Pflegekinder 96, Feldpostereignisse 97, Sachsen i. Tirol 00; Knödel u. Schwammerling, Hum. 94; Die Extra'n, Hum. 95; Mütter, R. 03.

Schmidt, Bernh., klass. Ψ, Lit.♛, Dr. phil., o. UP., GhofR. Freiburg i. B. (Jena $^{30}/_{1}$ 37.) **B**: De emend. Senecae tragoed. ratione 60; Observat. crit. in Senecae trag. 65; Volkslieben der Neugriechen u. d. hellen. Altert. 71; Griech. Märchen, Sagen u. Volkslieder 77; Thorfrage in d. Topogr. Athens 79; Begriff u. Wesen d. klass. Philol. 79; Catulli carmina 87; Korkyräische Studien 90; Die Insel Zakynthos 99. ()

Schmidt, Berthold, ♛, Dr. phil., Fürstl. Reuß. ArchivR. Schleiz, Reuß j. L. (Jvenack $^{12}/_{1}$ 56.) **B**: Arnold v. Quedlinburg u. d. ältesten Nachrichten z. Gesch. d. Reuß. Hauses 83; Urkundenbuch d. Vögte v. Weida, Gera u. Plauen 85/92 II; Burggraf Heinrich IV. zu Meißen 88; Reiseerinnerungen Heinrich Reuß Posthumus ($^{1593}/_{1616}$) 90; Gesch. d. Klosters Cronschwitz 92; Das Reuß. Wappen u. d. Reuß. Landesfarben 92; Zerstörg d. Stadt Gera 1450 94; Graf Heinr. XXVI. Reuß-Ebersdorf 96; Graf Heinrich VI. Reuß ä. L. 97; Führ. durch die Bergkirche zu Schleiz 97; Geschichte d. Geschlechts v. Maltzan und v. Matzahn I 1 (Stamm- u. Ahnentafeln) 00; Die Herrschaft Schleiz bis zu ihrem Anfall an das Haus Reuß 01; Dr. Julius Alberti, ein Lebensbild 03; Die Reußen, Genealog. des Gesamthauses Reuß 03.

Schmidt, Carl, ✝, Kirchen♛, Lic. theol., Dr. phil., UDoz. Berlin W, Bayreutherstr. 20. (Hagenow i. Meckl. $^{26}/_{8}$ 68.) **B**: Gnostische Schriften in koptischer Sprache 92; Plotins Stellung z. Gnostizismus u. kirchl. Christentum 00; Die alt. Petrusakten 03; Acta Pauli 03.

Schmidt, Curt (Pf. Wilh. Laurin, Victor Helling), Humor, ⚒, Offizier z. D. Dresden-N., König Albertstr. 16 III. (Freiberg $^{27}/_{11}$ 75.) **B**: Spindel und Schwert, dtsch. Liederjahr 99; Monte Carlo, harmlose Plaudereien 00; Der Fähnrich 02, 2. Taus. 02.

Schmidt, P. Edm., (k.), OSB., Kirchen♛, Lektor d. Philos. u. Theol. Metten, N.-Bay. (Limburg a. L. $^{20}/_{11}$ 44.) **Ue**: Regel d. heil. Benedikt 91, 3. A. 02. **H**: Regula s. Bened. iuxta antiq. codices recognita, krit. Ausg. 80, Handausg. 92.

Schmidt, Frau Elisabeth, ASV., ⚒, Leipzig, Weststr. 4. (Eisleben $^{17}/_{10}$ 57.) **B**: Bismarcklieder 95; Gern gesehene Gäste 96; Jubelsang u. Feierklang 97; In der Sprechstunde od. d. falsche Ärztin, Singsp. 00; Sammlerinnen von heute, Singsp. 01; Dein Heiland lebt, Ostermotette 01; Der Geist d. Herrn geht dch die Welt, Pfingstmotette 01; Sie wollen geschieden sein, Singsp. 02; Weihnachten in der Waldherberge, Märchensp. 03; Bäcker Klippchen als Garçon, Lsp. 03.

Schmidt, Emil, ♛, ●, /, Dr. phil., Jnst. Prf., Wirkl. StaatsR. St. Petersburg, Wassili-Ostrow, 16. Linie 11. (Berlin $^{12}/_{7}$ 41.) **B**: Schwed.-sächs. Bündnis v. $^{1}/_{9}$ 1631 69; Expedition gegr. Chiwa i. Jahre 1873 74; Die St. Petersburger Liedertafel 1840—1890, Festschr. 90.

Schmidt, Erich, Lit♛, Dr. phil., o. UP., MitHrsg. v. „Quellen u. Forschungen z. Sprach- und Kulturgesch. d. german. Völker", „Palästra", „Weim. Goethe-Ausg.", „Schriften d. Goethe-Gesellsch.". Berlin W, Derfflingerstr. 21. (Jena $^{20}/_{6}$ 53.) **B**: Reimar v. Hagenau u. H. v. Rugge 74;

Richardson, Rousseau u. Goethe 75; H. L. Wagner, 2. A. 79; Lenz u. Klinger 79; Beiträge z. Kenntnis der Klopstockschen Jugendlyrik 80; Lessing, Gesch. f. Lebens und f. Schriften 84/92 II, 2. A. 99; Charakteristiken 86/00 II. H: Goethes Faust in urspr. Gestalt 87, 5. A. 01; Lessings Voltaire-Übersetzg 92; Goezes Streitschriften gegen Lessing 93; Uhlands Gedichte 98; Goethes Faust 03 (Cottasche Jubil.-Ausg.); H. v. Kleists Werke 03 ff.

Schmidt, Ernst, ☿, Pharmazie, Dr. phil., o. UP., GRegR. Marburg i. H., Roserstr. 13. (Halle a. S. 13/7 45.) **B:** Ausführl. Lehrb. d. pharmazeut. Chemie 80/01; Anleitg z. qualitat. Analyse 85/02.

Schmidt, P. Expeditus (Pf. P. Fr. Revocatus, A. Lignis), ✠, Kritik, Lit♛, OFM., Dr. phil., Lektor u. Bibliothekar. München, St. Annastr. 12 (Zittau 3/7 68.) **B:** Blüten v. Stamme d. Kreuzes 95; D. Bühnenverhältnisse d. deutsch. Schuldramas i. 16. Jahrh. 03.

Schmidt, Fritz, s. Dittrich, Max.

Schmidt, Fritz, Photograph, ThSchP. Karlsruhe, Bad. (Breslau 9/9 61.) **B:** Kompendium d. prakt. Photogr. 91, 9. A. 02; Photogr. Fehlerbuch I 95, 2. A. 01, II 99, 2. A. 03; Photogr. Vademecum 00; Leitf. d. Momentphotographie 02; Photograph. Repetitorium 03.

Schmidt, Georg, Genealogie, Heraldik, Ortsw, Prähistorie, ✝, Dr. phil., Pastor a. D. Halle a. S., Bernb. Str. 30. (ebda 22/3 38.) **B:** Bibelfestpredigt 71; Missionsfestpredigt. 74; Die Familie v. Bismarck 88; D. Familie v. Zabeltitz 88; D. Familie v. dem Borne 88; Urkundenbuch dieser Familie 89; Die Familie v. Dechen 90; Geschichtliches u. Vorgeschichtl. v. Merseburg 90; Urkundenb. d. Fam. v. Klitzing 91; D. Fam. v. Wuthenau 93; Burgscheidungen 94, 2. A. 99; Ahnentafeln der Gr. v. der Schulenburg-Vitzenburg u. d. Familie v. Senfft-Pilsach 95; Gräfl. Fam. v. Hohenthal 96; Stammtafel d. Fam. v. Wulffen (Haus Neindorf) 95, dto. (Herzogt. Magdeburg) 96; Ahnentafeln der Familien Gr. Pfeil, Gr. Törring, Gr. Schaffgotsch, Gr. Seherr-Thoß 92; Schönhausen u. die Familie v. Bismarck 96, 2. A. 98; Stammtafeln u. Wappen des Geschlechtes v. d. Schulenburg 97; Stammtafeln d. Fam. v. Wulffen (Lebus) 97; Gesch. v. d. Schulenburg 99; Stammtafel d. fürstl. u. erbgräfl. Hauses Lippe (Schaumburg-Lippe) 2c. 00; Stammtafel d. Famil. Chüden 01; Gesch. der Familie v. Klitzing 03.

Schmidt, Georg, Jagdliches, Humor, Lit., Dr. phil., Gelehrer. Nürnberg, Wielandstr. 9. (Bremen 13/5 66.) **B:** Clavigo, e. Studie z. Sprache d. jung. Goethe 93. ()

Schmidt, Georg B., Chirurgie, Dr. med., ao. UP. Heidelberg, Hauptstr. 97. (Leipzig 18/3 60.) **B:** Über die Geschwülste der Brustdrüse 88; Beiträge z. Gallenblasenchirurgie 96; Lehrb. d. Chirurg. I. Allg. T. 01. ()

Schmidt, Gust. (Pf. früher Gust. Bärwinkel). Wandsbek, Kampstr. 87—88. (Leipzig 29/5 72.) **B:** Bebelsburg 91; Praxis des Zeitschriften-Verlegers 98, 2. A. 99; Zeitungs-Verleger 99, 2. A. 00; Vermehrg d. Kundschaft 99; Handbuch f. Inserenten 99; D. Inseraten-Acquisition d. deutschen Zeitungen u. Zeitschriften 00; Posthandbch f. Zeitungsverleg. 01; Die öffentliche Ankündigung d. Arznei- u. Geheimmittel u. d. Gesetzgebung 01; Kauf, Gründung und Finanzierung von Zeitungen u. Zeitschr. 03; Ratgeber f. Zeitgs-Expeditionen 03.

Schmidt, Gust. H., ✉, Statistik, Rechtsw, Dr. phil., UP., schweiz. Handelslehr., Hrsg. d. „Schweizer. Handelsamtsblatts". Bern, Balmweg 8. (Eutin 5/4 61.) **B:** Agrargesch. Lübecks und Ostholsteins 87; Statistik des Konsums in Lübeck 91; Erweiterung der Bevölkergsstatistik 94; Einführung in die Kriminalstatistik 94; Statistik als Lehrfach 94; Schweiz i. Lichte d. Statistik 94; Wohnungsverhältn., Gewerbewesen u. Arbeitslosigkeit in Mannheim 97; Volkswirtsch. Folgen der Regulierung d. Oberrheins und anschließender Kanalbauten 97; Schweiz. Gewerbezählung 98; Bodenkredit 01.

Schmidt, Gust. Wilh. Carl (Pf. Schmidt-Eberhardt), ☉, Erz., ✉, priv. Institutsdir., Hrsg. d. „Statist. Jahrb. für deutsche höh. Mädchen- u. Knabensch." u. d. „Pädagog. Anzeiger". Dresden-Plauen, Westendstr. 19. (Ulrichshalben b. Weimar 8/3 52.) **B:** Mod. Romantik, Lp.; Die schlimmste Sünde, Verslsp.; D. neu. Statuten, Schw.; Warbick, od. die Leiden einer Krone, Kom.; Ein mod. Fallstaff, humor. E.; Dornröschen, lyr.-epische Märchendichtg u. a.

Schmidt, Hans, Red. d. „Hamb. Korresp." Hamburg, Schmilinskystr. 30. (Königshütte 9/2 64.) ()

Schmidt, Hans Georg, w, Dr. phil., Pfr. Kallehne, Altm. (Luckau 24/6 73.) **B:** Fabian v. Dohna 97; Los von Rom-Bewegung in Österreich 99; Lehre vom Tyrannenmord 01; Bilder aus der evangel. Bewegung 02.

Schmidt, Frau Hedwig, verw. v. Below (Pf. Hans v. Below), Roman, Humor. Charlottenburg, Knesebeckstr. 33 I. (Waldenburg i. Schl. 1/11 58.) **B:** D. kleine Pfirsichblüte, M. 95; D. wilde Alex, hum. N. 95, 2. A. 03; Der Rächer alter Schuld 96; Humoresken 2c. 97; Herthapriesterin 2c. 99; Das Gauklerkind 00; Gerte, N. 03.

Schmidt, Joh., Ψ, ⁂, GP. Wien IV, Belvedereg. 4. (Dürrmaul 28/6 52.) **B:** Kommentar z. der Lebensbeschr. d. Cornelius

Nepos 90 u. 01; Einleitung zc. zu d. Vitae des Cornelius Nepos u. d.; Kommentar z. Cäsars Denkwürdigkeiten über den gall. Krieg 91, 96 u. 01; Latein. Lesebuch aus Cornelius Nepos u. Q. Curtius Rufus 92 u. 01; Wortkunde dazu 01; Kommentar zur Auswahl aus Xenophon 92; Übungsb. z. Übers. a. d. Deutsch. ins Lat. 93. **Bearb:** Weidners Schulwörterbuch zu Cornelius Nepos, 2. A. 98.

Schmidt, J. H. Heinr., griech. Metrik, griech. u. lat. Synonymik, Dr. phil., GP. emer. Hagen i. Westf., Bergstr. 86. (Gadebusch [28]/1 34.) **B:** Die Kunstformen der griech. Poesie: I Die Eurythmie in den Chorgesängen der Griechen, Text u. Schemata d. Chorgesänge des Aischylus, Schemata d. Pindarischen Epinikien 68, II D. antike Kompositionslehre, Text und Schemata der lyr. Partien des Sophokles und Aristophanes 69, III Die Monodien u. Wechselgesänge der attischen Tragödie, Text u. Schemata d. lyr. Partien b. Euripides 71, IV Griechische Metrik 72; Leitfaden in der Rhythmik u. Metrik d. klassisch. Sprachen 69 (ins Engl. übers. nach einer vom Verf. gegeb. Umarbeitg 78); Synonymik d. griech. Sprache 76—86 IV; Handbuch der lat. u. griech. Synonymik 89; *Ὀφιοκτονία. Εὐγενίης* (Das Lied vom Schlangentöter und die Eugeniade) (u. d. Pf. Dr. H. Chalkeus) 99, dtsche Übersetzung 99. *

Schmidt, Karl (Pf. K. Schmidt-Buhl), PA., Chefred. u. Verl. d. „Beobachter". Stuttgart, Danneckerstr. 13 III. (Ludwigsburg [8]/10 55.) **B:** Ung'schminkt, Volksgesch. aus Schwaben 98; Von der Zugspitze in die Dolomiten 99. ()

Schmidt, Karl Edu., Altertumskde, Dr. phil., ObLehr., Prf., Hrsg. d. „Mitt. d. Ver. Gef. Masovia". Lötzen, Ostpr. (Mitschullen [28]/1 50.) **B:** De Iliadis paraphrasi Bekk. 75; Parallel-Homer 85; Vokabeln zu Cäsar 88 ff.; Vokabeln zu Hom. Odyssee 91 ff.; Von Masurens Seen 91; Vokabeln zu Vergils Aneis 96 ff.; Rominter Heide 98.

Schmidt, Karl Eugen, Humor, Reiseschilderg, ✆. Paris, 47 rue Caulaincourt. (Kreuznach [31]/8 66.) **B:** Ein Streifzug ins Goldland 90; Schambes Klappergässer 95; Vive Montmartre! 99; Paris 00; Cordoba u. Granada 01; Sevilla 02; Die franz. Malerei im 19. Jahrh. 03; Die französ. Plastik u. Architektur im 19. Jahrh. 04.

Schmidt, Karl Eugen, ✝, ✉, ∴, Essays, ev.-luth. Pfr. Preßburg II, Nonnenbahn 23. (ebda [28]/10 65.) **B:** Auf dunklen Pfaden, Ged. 85; Predigten 86, 90, 92, 93, 94, 97; Unterm Kreuz 95; Weß soll ich mich trösten 95; Erinnerung 95; Christl. Religionslehre (ung.) 96, 2. A. 98; Leitfaden für Konfirmanden (Neubearb.), 5. A. 98; Haus- u. Berufsordnung d. Diak.-Mutterhauses zu Preßburg (m. C. Ph. Hoffmann) 97; Die luth. Kirche Ungarns 00; Etliche Fragestücke f. luth. Diakonissen 00. **Red.:** Christl. Gesangb. für ev. Gem. A. B. 95, 3. A. 03. **H:** D. Friedensbote, Kirchl. Volksblatt f. ev. Gem. A. B. in Ungarn.

Schmidt, Karl Wilhelm, Kunstwissensch. Dr. phil., Direkt. des kgl. Kupferstichkab. München, Sonnenstr. 18. (Birkenfeld [18]/7 42.) **H:** Handzeichnungen ält. Meister 84 zc.; Interesse. Formschnitte des 15. Jahrh. 86; Incunabeln d. Kupferstichs 87. ()

Schmidt, Kurt, Politik, Stenographie, Dr. jur., Red. a. d. „Allgem. Ztg." München, Feilitzschstr. 3. (Berlin [18]/8 79.) **B:** Indirekte Propaganda 96, 3. A. 98; Die rechtl. Natur d. Schutzgewalt d. Deutschen Reiches in den deutsch. Schutzgebieten 00; Stenograph. Repetitorium I 00, II 02. **Neubearb:** A. Zuckertort, Prakt. Lehrgang d. deutsch. Stenogr. nach Gabelsb. System, II. Teil 03. *

Schmidt, Leopold, Musik♪ u. -Kritik, Dr. phil., Ref. d. „Berl. Tagebl.". Berlin SW, Großbeerenstr. 79. (ebda [2]/8 60.) **B:** Z. Gesch. d. Märchenoper 95, 2. A. 96; Joseph Haydn 98; Einführung in Bachs H-moll-Messe 99; Lebende Tonkünstler 00; Die Instrumente des Orchesters 00; Gesch. d. Musik im 19. Jahrhund. 01; Orpheus, Opernführer 01. ()

Schmidt, Lothar, s. Goldschmidt, Lothar.

Schmidt, Ludw., deutsche ♛, Dr. phil., Bibliothek a. d. Kgl. öff. Bibl. Dresden, Walpurgisstr. 7 III. (ebda [16]/7 62.) **B:** Zur Gesch. d. Langobarden 85; Älteste Gesch. d. Vandalen 88; Urkundenbuch der Stadt Grimma u. d. Klosters Nimbschen 95; Beiträge zur Gesch. d. wissensch. Studien in sächs. Klöstern 1 97; Kurf. Aug. v. Sachsen als Geograph 98; Gesch. d. Vandalen 02. **H:** Kartograph. Denkmäler zur Entdeckgsgesch. von Amerika 03.

Schmidt, Frau Marie, geb. v. Ekensteen (Pf. M. von Ekensteen, Ellinor v. Brenner, Knut v. Juliat), ASV, Nov., Roman, ✍, ♆. München, Bothmerstr 16 I. (Mainz [25]/11 47.) **B:** Schottische Plaid, Nov. 87; Kosmopolit. Nn. 99; Im Menschenbrodem Nn. u. Skn. 01; Friede den Hütten, R. (preisgekr.) 02; Die Hand des Herrn, Erz. 03; Hochwasserfegen, Erz. 03; Der Talisman, R. 03; Meine Welt, G. 03.

Schmidt, Max Georg, ♛, ⬤, Dr. phil., ObLehr. Marburg i. H., Hasselstr. 29 I. (Wetschau [6]/8 70.) **B:** Englands Weltmachtstellung 02. ()

Schmidt, Maximilian. Berlin NO, Birchowstr. 4. (ebda [26]/8 60.) **B:** Führer durch Erkner u. Umg. 90; Im Gebiet der Oberspree 91; Gesch. d. athletisch. Sports 91; Bedeutung des Roßfleisches als Nah-

rungsmittel 91; Im Sündenpfuhl d. Weltstadt 92; Julius Krauts 93; Bilder aus d. dtsch. Reichstag 95; Wanderg i. ObBayern u. Tirol 97; Streifzüge im dtschn Alpengebiet 98; Bild. aus d. Schweiz 99; Stizz. v. Seinestrand 99; Wandertage i. Franken u. d. fränk. Schweiz 99; Erinnerungen an das alte Berlin 00; Wiener Schlendertage 00; Quer durch d. Schwarzwald 01; Frühlingstage an der Riviera 02; An d. oberitalienischen Seen 03.

Schmidt, Maximil., (gen. Waldschmidt), VB., PM., Volkserz., Humor, Spiel, ⌬, Hptm. a. D., HofR. München, Sternfr. 40 a. (Eschkamm^{25}|32.) **B**: Verlobgi. Arrest, Lsp. 75; Kadettenstreich, Singsp.; Knopf i. Sacktuch, Lsp. 61; D. dumme Peter, Singsp. 62; Frl. v. Lichtenegg; Latein. Bauer 63; Christkindlsingerin 63, 11. A.; Rasch gefreit, Lsp. 65; Birgitta 67, 10. A.; Glasmacherleut 69, 18. A.; Unter d. roten Kreuz 79; Zehnte Gebot 79 III, 8. A.; Lust. Haft 80; Der vergang. Auditor 80; Schutzgeist v. Obermammergau 80, 10. A.; Johannisnacht 80, 10. A.; Feldherrnhalle 81; Leonhardsritt 81, 12. A.; 's Almstummerl 81, 7. A., Miesenbacher 81, 20. A.; Knappenliesl 82, 11. A.; Austragstüberl, Sch. 82; Herrgottsmantel 82, 12. A.; Schwanjungfrau 82, 8. A.; Meister Martin 82; Georgitaler 83, 10. A.; Blinde v. Kunterweg 83, 12. A.; Bärenritter 83; Goldene Samstag 83; Wildbraut 84, 11. A. 97; Fischerrösl 84, 11. A.; Scherzlgeiger 84, 2. A. 97; Trankelsimmet 84; Johannisnacht, Sch.; Zuggeist 85, 10. A. 97; Pfingstel-Braut 85; J. Wetterstein 85; Erbe v. Polingsried 85; Musikant v. Tegernsee 86, 7. A.; Weiße Sonntag 86; Altboarische Dialektged. 8. A.; D. Bubenrichter v. Mittenwald 86, 11. A.; Ameisenhege 87; 's Lieserl v. Ammersee 87, 9. A.; Reisen, welche Lust, Hum. 89; „X", Hum. 88; König Ludwig I. Walhallafahrt, Festsp. 88; Jachenauer in Griechenland 88, 10. A.; Primiziant 88, 8. A.; D. Bauernkönig Sch. 88; Mauthner-Flank 89, 7. A.; Im Herzen d. Waldes 90, 7. A.; An d. grünen Isar, Erz. 91; Der Regimentskadett, Hum. 91; Familie Breitsamer, Vst. 91; Das Wunder v. Reichenhall, Erz. 92; Verhängnisvolle Bündel; Am Vermittlungsamte; Im Zwangswege; Kaspar Hauser; Humoresken 92; Haucicka, d. Chodenmädchen, Erz. 93, 17. A.; D. Geiger v. goldenen Steig, Erz. 93, 8. A.; Der 2. Schuß, N. 93; Der Morgenkuß, N. 93; D. Prälatenschatz oder d. Student v. Metten, Erz. 94. 7. A.; Der Bettler v. Englmar, Erz. 94; Marie Pettenbeck, Erz. 95; D. Geschwisterkind, Hum. 95; D. Künischen Freibauern, hist. Erz. 95, 5. A.; Dorfkabale, Erz. 96; Vitus, Erz. 97, 2. A.; Heimkehr, Erz. 97; Der Reismüller, Erz. 98; Humor, lust. Gesch. 99; Himmelsbrand, E. 99; Die Hopfenbrockerin, Erz. 99; Der Dorfpfarrer; 's Wunder; D. Pfenniggeiger, Volksst. 00; Meine Wanderung durch 70 Jahre 01 II; Am Tränenfall, Erz. 02; Der blinde Jüngling, Erz. 03; Neue Volksausg. der ges. Werke, 32 Bde.

Schmidt, Otto Edu., röm. u. sächs. ♔, Dr. phil., Prf. Meißen, St. Afra. (Reichenbach i. V. ^{21}|$_{8}$ 55.) **B**: Letzten Kämpfe der röm. Republik 84; Schönsten Sagen d. Griechen 86; Erz. a. d. Gesch. d. Neueren Zeit 87, 3. A. 99; Handschriftl. Überlieferung d. Briefe Ciceros 87; D. Briefwechsel des M. T. Cicero von seinem Prokonsulat in Cilicien bis zu Cäsars Ermordung 93; Erzählungen aus Sage u. Gesch. d. Altert. (mit Dr. Osk. Enderlein) 93, 5. A. 01; Lieder d. Deutschen a. d. Zeit d. Freiheitskriege u. der Kämpfe um d. nationale Einheit 95; Ciceros Villen 99; Kursächsische Streifzüge 02. **H**: Spamers Illustr. Weltgesch. II. Bd. (mit F. Rösiger) 96; Neue Bearbeitg v. Wägners Rom 99, 7. A. 03; Briefe Ciceros u. seiner Zeitgenossen 01.

Schmidt, Otto Ernst (Pf. Otto Ernst), VB., ASB., Nov., Kritik, ✎, ✠, Essay, ⌬. Großflottbek b. Hamburg, Kl. Flottbekerstr. 17. (Ottensen ^{7}|$_{1062}$.) **B**: Gedichte 88, 3. A. 01; Offenes Visier 89, 2. A. 95; Aus verborgenen Tiefen, N. 91, 2. A. 96; Größte Sünde, Dr. 95, 7. A. 01; Süße Willi 95, 2. A. 95; Narrenfest, Satiren 95; Karthäusergeschichten, N. 95, 2. A. 01; Buch d. Hoffnung, Essays 96|97; Hamborger Schippergeschichten 99; Jugend von heute, Kom. 99, 10. A. 00; E. frohes Farbenspiel, Hum. Pl. 00, 12. A. 02; Stimmen d. Mittags, Ged. 01, 3. A. 04; Flachsmann als Erzieher, Lsp., 21. A. 02; D. Gerechtigkeit, Kom. 02, 6. A. 02; Vom geruhigen Leben, hum. Pl. 02, 7. A. 03.

Schmidt, Paul v., ⚔, Generalmajor z. D. Meiningen, Sachsenstr. 16. (Stargard i. Pomm. ^{14}|$_{8}$ 47.) **B**: Vaterl. Gesch. 72, 6. A. 97; Das 2. Thüring. Inf.-Reg. Nr. 32 im Feldzuge 1870|71 72; Schießausbildung, Feuerwirkung u. Feuerleitg 78, 2. A. 85; Beruf d. Unteroffiziers 82, 3. A. 91; Das 3. Pommersche Inf.-Reg. Nr. 14, Gesch. 88; Dienst d. Unteroffiziers im Kriege 92; Die Kriegsartikel für den Dienstgebrauch 92, 4. A. 03; Das deutsche Offiziertum u. die Zeitströmungen 91, 3. A. 92; Erziehg b. Soldaten 94; Dtsche Kriegertugend 94; Kurzgef. vaterl. Gesch., 5. A. 00; Kais. Wilh. II., z. 10. Jahrestage f. Thronbesteigung 98; Bismarck, Kl. Volksbuch 99; Moltke, Char.-B. 99; Das Friedenswerk d. preuß. Könige i. zwei Jahrh. 00; Unser Moltke 00; D. Krieg in China u. uns. Ostasiaten 01; D. Werbegang d. preuß. Heeres 02.

Schmidt, PaulFerdinand, Kunstꝛc, Dr. phil. München, v. d. Tannstr. 15 III. (Goldap, Ostpr. 7/14 78.) **B:** Maulbronn 03.*

Schmidt, Paul Viktor, ✠, Lic. theol., Dr. phil., Pfr. Dresden-N., an der Dreikönigskirche 9 II. (Borna 10/5 47.) **B:** Handb. d. Kirchengesch. f. höh. Lehranst. 78, 2. A. 93; Gesch. d. Methodik des Anschauungsunterrichts 77; A. vollem Herzen, Ged. 83; Libellus hist. crit., in quo, quomodo ultimis a. Chr. saeculis judaismus cum paganismo coaluerit, Philonis theosophiae ratione sub finem habita exponitur 87; D. Galaterbrief im Feuer der neuesten Kritik 92. ()

Schmidt, Paul Wilh., ✝, D., Dr. phil., o. UP. Basel. (Berlin 25/5 45.) **B:** Spinoza u. Schleiermacher 68; Neutestamentl. Hyperkritik 79; Der erste Thessalonicherbrief 85; Christentum und Weltvereinigung 88; Anmerk. über d. Kompositionen d. Offenb. Joh. 91; Gesch. Jesu I 99, 4. A. 04, II 04.

Schmidt, Peter, Sozialpolit., Statistik, Ue: D., Red., Bibl. d. Statist. Bureau d. K. Sächs. Minist. d. Innern. Dresden-Klotzsche-Königswald, Villa „Daheim". (Flensburg 27/5 53.) **B:** Gen.-Sachreg. der Publik. d. „Zentr.-Ver. f. d. Wohl d. arbeit. Klassen" v. 1848/95; Alters- und Invalidenheime für Arbeiter 95; Bedeutg d. Kleingartenkultur in der Arbeiterfrage 97; Bibliogr. d. Alkoholismus 00; Bibliograph. d. Arbeiterfrage 01, 02, 03.

Schmidt, Reinhold, PA., ✎, ✍, Sammelwesen, Journalistik. Zörbig, Prov. Sachs. (Ostrau, Kr. Bitterfeld 14/10 47.) **B:** Gesch. u. Beschreibg d. Stadt Zörbig 02.

Schmidt, Richard, ⚖, Dr. jur., o. UP. Freiburg i. B. (19/1 62.) **B:** Klagänderg 88; Staatsanwalt u. Privatkläger 91; Aufgb. d. Strafrechtspflege 95; Lehrb. d. dtschen ZPRechts 98; Die Änderungen des ZPRechts nach den Nov. v. 1898, 98; Allgem. Staatslehre Bd. I, II 01/03. ()

Schmidt, Rochus, Koloniales, Hauptmann b. 3. Gend.-Brig. Berlin W, Würzburgerstr. 14 II. (Grafegrund 10/7 60.) **B:** Gesch. d. Araberaufstandes in OAfrika 92; Deutschlands Kolonien: Ostafrika 94.

Schmidt, Rudolf. Berlin-Rixdorf, Knesebeckstr. 146. (Dillingen, Bez. Trier, 5/9 75.) **B:** Dtsche Buchhändler, Dtsche Buchdrucker 01; Vorläufer b. Allg. Vereinigg Dtscher Buchhandlungsgehilfen 02. ()

Schmidt, Wilhelm, Systemat. ✝, Dogmatik u. Ethik, D., Dr. phil., o. UP. Breslau, Monhauptstr. 1 c. (Erfurt 6/8 39.) **B:** Zur Inspirationsfrage 69; Die göttliche Vorsehung und das Selbstleben der Welt 87; Die Gefahren d. Ritschlschen Theologie für d. Kirche 88; Das Gewissen 89; Der Kampf ums Dogma 91; Der alte u. d. neue Glaube 91; Bemerkungen zum apostol. Glaubensbekenntnis 92; Brauchen wir ein neues Dogma? 93; Christliche Dogmatik I 95, II 98; Die Lehre des Apostels Paulus 98; Babel u. Bibel u. der kirchl. Begriff d. Offenbarung 03; Der Kampf d. Weltanschauungen 03.

Schmidt, Wilh. (Pf. Brädikow), ✠, Nov., Syceallehrer, Red. d. „Illustr. Verkehrs- u. Fremdenztg". Straßburg-Neudorf, Rheinstr. 4. (Brädikow 11/10 54.) **B:** In Sturm u. Sonnenschein, G. (mit and.) 93; Vogesenführer 99. ()

Schmidt-Buhl, K., s. Schmidt, Karl.

Schmidt-Cartlow, Frl. Martha, DSch. Berlin W, Tauenzienstr. 6 II. **B:** Der Erlenhof; Onkel Sudroff 96. ()

Schmidt v. Ditfurth, Frau Loulou (Pf. L. v. Ditfurth), PA., Roman, Nov., Aufsätze, ✠. Nürnberg, Jakobsstr. 55 I. (München 7/8 57.) **B:** Paris, Menschl. Urkunden 98; Zu Nürnberg, 10 Gesch. a. alt. u. neuer Zeit 98/99; Ditfurths Märch. für junge u. alte Kinder 02.

Schmidt-Eberhardt, s. Schmidt, Gust. W. C.

Schmidt-Häßler, Walter, Roman, Nov., k. Hofschauspieler. Stuttgart, Urbanstr. 59 I. (Leipzig 1/7 64.) **B:** Herbst, Dr.; Fiat justitia, Dr.; Götter, Dr.; Krisis, Dr.; D. Wunder d. hl. Cäcilie, Dr.; Auge um Auge, R. 03.

Schmidt-Neuhaus, Paul, ✓, ✍, ✍, Polizeihauptm. Berlin N, Brunnenstr. 70. (ebda 7/10 61.) **B:** Königin Luise in d. plast. Kunst 93; Berliner Gedenktafeln 93; Vom alten Schadow 95; Heimatl. Skizzen 96; Gesch. d. kgl. Schutzmannschaft zu Berlin 98, Nachtr. 98.

Schmidt-Rimpler, Herm., Augenheilke, Dr. med., o. UP. Halle a. S. (Berlin 30/12 38.) **B:** Glaukom 75; Ausdruck im Auge ꝛc. 76; Univers. u. Spezialistentum 81; Über Blindsein 82; Augenheilkunde u. Ophthalmoskopie 85, 7. A. 01; Schule u. Auge 88; Schulkurzsichtigk. u. ihre Bekämpfg 90; Erkrankgen d. Auges im Zusammenhang m. and. Krankheiten 98.

Schmidt-Schiemfels, Max, Novellen, Roman, ✓, Kritik, Red. d. „Freiberger Anzeiger". Freiberg i. S., Wernerstr. 7. (Wendischkarsdorf 17/1 64.)

Schmidt-Sommerfeld, Gustav A. B., ✠, Systematik, Musik, emer. Pfr. Bunzlau, Schles., Kirchhofstr. 3. (Sommerfeld 1/10 36.) **B:** Ep., lyr., didakt., dram. G. 71; Anna u. Diego, Dr. 72; Betrachtungen über d. öffentl. Personenverkehrswesen, hist. Plaud. 86. ()

Schmidt-Viereck, Frau Erna (Pf. Erna Viereck), Skizzen, ✠. Groß-Ullersdorf, Mähr. (Keitendorf 23/10 69.) **B:** Ged. 99; Im Bann des Kreuzes, N. u. Sk. 03. ()

Schmidt v. Waffenstein, ſ. Weilandt, Clemens.

Schmiedel, Paul Wilh., ✝, D., o. UP. Zürich, Kinkelſtr. 18. (Zaukeroda [22]/12 51.) **B:** Hand-Kommentar z. N. T. II. 1: Theſſalonicher- u. Korintherbriefe 91, 2. A. 92. **H:** R. Seydel, Religionsphiloſ. 93; Winer, Grammat. des neuteſtam. Sprachidioms 8. A., I 94; II 98 ff.; Lipſius Handkomm. zum N. T. II, 2: Galater-, Römer- und Philipperbrief, 3. A. 04.

Schmilinsky, G., **Ue:** EFSL, Dr. phil., GDbLehr., Prf. Halle a. S., Wilhelmſtr. 30. (Magdeburg [5]/6 42.) **B:** Rolandslied, d. ält. frz. Epos 95. **Bearb:** Kalidaſa, Sakuntala 00; Plautus, Zwillinge 00, Schiffbruch 00.

Schmitz, Auguſt, Dr. phil. Heidelberg. **B:** Kampf geg. d. Sprachverwilderung 92, 2. A. 01; Lanisaponias, ed. Augustus Fabricius 94. ()

Schmitt, Askan, ♪, ✉, Hrsg. d. unmod. Überwitzbl. „Der Knote". Leipzig, Nofitzſtr. 9. (Spandau [12]/7 67.)

Schmitt, Carl Alex., Humor, 🎭, ♪, G.-Rech.-Rat im Reichspoſtamt. Berlin W 30, Winterfeldtſtr. 15. (Schwarzenfels [11]/8 46.) **B:** Fernſprechgeſetz und der die Angeſchloſſene, wie er ſein ſoll, 2. A. 84; Einer v. d. Poſt 85, 3. A. 91. **H:** Poſtliederbuch, 3. A. 86; Beiwagen z. Poſtliederbuch 88.

Schmitt, Chriſtian, 🎭, ♪, RegSekr. bei der Kaiſ. Univ.- u. Landesbibl. Straßburg i. E., Ohmachtſtr. 3. (Geudertheim [28]/3 65.) **B:** Alſalieder, G. 91, 2. A. 95; Neue Gedichte 01; Die Weihnachtsboten, ſzen. Prolog 02. ()

Schmitt, Eugen, ſ. Klaußmann, A. D. E.

Schmitt, Eugen Heinr., ♗, Religions♗, Äſthetik, ✉, Dr. phil. Budapeſt, Feſtung Herreng. 58. (Znaim [5]/11 51.) **B:** Mod. u. antike Schickſalstrag. 74; Geheimnis d. Hegelſchen Dialektik 88; Michelet u. d. Geh. der Hegelſchen Dial. 88; Ibſen als pſycholog. Sophiſt 89; Gottheit Chriſti 92; Geheimnis Chriſti 95; Herodes 95; Fr. Nießſche an d. Grenzſcheide zweier Weltalter 98; Leo Tolſtoi u. ſ. Bed. ſ. unſ. Kultur 01; Die Kulturbedingungen d. chriſtl. Dogmen u. unſ. Zeit 01; Die Gnoſis I: D. Gnoſis d. Alterums 03. ()

Schmitt, Gregor, 🎤, Dr. med., Reg.-u. KreisMedR. Würzburg, Hofſtr. 16. (Niedenheim [12]/3 32.) **B:** Fachſchr. ()

Schmitt, Heinr., Red. a. „Frkf. Gen.-Anz.", Hrsg. v. H. Schmitts „Handelskorreſpondenz". Frankfurt a. M., Egenolfſtr. 8. (Bamberg [16]/4 51.)

Schmitt, Jak., (k.), Homiletik u. Katechetik, D., Prälat u. Domkapitul. Freiburg i. B., Schuſterſtr. 24. (Tauberbiſchofsheim [10]/9 34.) **B:** Manna quodit. sacerdotum III 63/64, 4. A. 03; Lehre von der päpſtl. Unfehlbarkeit, 2. A. 70; Döllinger, ſ. Erklärung u. ſ. Anhang 71; Kath. Prieſtert. 78; Kath. Sonn- u. Feſttags-Predigten 82 II, 5. A. 99; Erklärg d. kleinen Deharbeſchen Katechismus, 9. A. 98, d. mittleren III 10. A. 03; Anleitung z. Erteilg d. Erſtkommunikantenunterr., 10. A. 99; Erinnerungen an A. Stolz 84; Pſalm 118, ſ. Betrachtung u. Beſuchg des Allerheiligſten erklärt u. verwertet 01. **H:** Stolz, Homiletik, 2. A. 99.

Schmitt, Joh. Herm., ♛, Sprichw., Dr. phil., Rektor. Edenkoben. (Zell b. Würzburg [12]/8 47.) **B:** Latein. Sprichwörter, Redensart. ꝛc. 86; Geſch. d. Stadt Edenkoben bezw. d. Vorderpfalz 87; J. G. Lehmann 92; 25 Feſtreden 03.

Schmitt, Karl Ludwig, (k.), ♛, Prieſter. Rom, Coll. Americano ai Prati. (Simprechtshauſen [5]/9 46.) **B:** Der Karmeliter Paul. Heliä 93; Joh. Tauſen 94; Hans Tauſen 95; D. Cölner Theologe Nik. Stagefyr 96; D. Verteidigung der kath. Kirche in Dänemark geg. die Religionsneuerung im 16. Jahrh. 99; Confutatio Lutheranismi Danici, 1530 conscripta a Nic. Stagefyr, ed. 02.

Schmitt, Rich., ♛, Dr. phil., ao. UP. Berlin NW, Stephanſtr. 46. (Neuſalz [15]/2 58.) **B:** Prinz Heinrich v. Preußen als Feldherr im ſiebenjähr. Kriege 85/97 II; Die Gefechte bei Trautenau ꝛc. 92; Geſch. Deutſchlands im 19. Jahrh. 01.

Schmitt, Val., (k.), ✝, Dr., Präfekt im Chilianeum. Würzburg. **B:** Verheißg d. Euchariſtie (Joh. 6) bei den Vätern: I Grundlegg u. patriſt. Lit. bis Conſtantin einſchl. d. Alex. Schule 00, II Die Verh. d. Euch. bei den Antioch. Cyrillus v. Jer. u. Johannes Chryſoſtomus 03.

Schmittdiel, Aug. (Pſ. Ernſt Faber), (k.), Katecheſe, 🎭, Kanonik, Geſetze, Weſtf. (Warburg [3]/2 31.) ()

Schmitter, Anton, PA., Politik, ✉, ●, ♎, ♪, Sport, Red. d. „Frankf. Nachr." Frankfurt a. M.-Sachſenhauſen, Oppenheimerſtr. 55. (Seeshaupt [21]/9 66.) ()

Schmitthenner, Adolf, Nov., Roman, Stadtpf. Heidelberg, Hirſchſtr. 17. (Neckarbiſchofsheim [24]/5 54.) **B:** Pſyche, N. 91, 2. A. 92; Nov. 96; Leonie, N. 99; Neue Nov. 01.

Schmitz, Clem., (k.), Kirchenrecht, Präſes a. Bürgerſaal, Hrsg. d. „Diözeſankal. f. München-Freyſing". München. (Rinteln [31]/12 39.) **B:** Natur u. Subjekt d. Präſentat. 68; Iſt d. Papſt perſönlich unfehlbar? 70; Kleines Choramt (Reiſchl), 6. A. 80; Öſterr. Scheyern-Wittelsbacher 80.

Schmitz, Heinrich, ObLehr. am Realgymn., Prf. Aachen, Borgraben 116. (Kelz, Bez. Aachen [27]/2 53.) **B:** Engl. Synonyma für die Schule 00, 2. A. 02. *

Schmitz, Hubert (Pſ. H. Faber), (k.),

†, Kaplan am Münster. Bonn, Sürst 6. (Düsseldorf $^{16}/_{3}$ 67.) B: Unter den Kartäusern 92, 2. A. u. d. Tit.: Kartäuser in Deutschland 99. ()

Schmitz, Laurenz, ✗, Hygiene, Dr.med., Kreisarzt, Mediz.R. Aachen, Rheinprov. (ebda $^{5}/_{8}$ 47.) B: Mensch u. dessen Gesundheit 84, 89; Gesundheitslehre für Eltern, Geistliche u. Erzieher 89; Das Geschlechtsleben d. Menschen in gesundh. Beziehung 89; Gesundes Wohnen 90; Gesundheitsspiegel 91, 93; Wie kann d. Arbeiter sich vor Gesundheitsgefahren schützen? 01; Illustr. Hauslexikon für Gesunde u. Kranke 04.

Schmitz, Ludwig, ⚒, Landger.-Direkt. Düsseldorf, Mozartstr. 14. (Heinsberg $^{26}/_{3}$ 45.) B: D. preuß. Staats- u. Kommunalsteuerrecht 90, 2. A. 91; Fürsorgeerziehg Minderjähriger 00; Fürsorgeerziehg Minderjähr. u. d. Fürs.- bezw. Zwangserzieh.-Ges. d. and. dtschen Bundesstaaten, 3. A. 01; Wegweiser z. preuß. Fürsorgeerzieh.-Ges., 4. A. 02; Aus d. Feldzug 1870/71 02. ()

Schmitz, Ludwig, ♛, Dr. phil., UDoz. Münster i. W., Hermannstr. 28. (Rheydt $^{10}/_{6}$ 67.) B: Conrad von Soltau 91; Gesch. d. Herrschaft Rheydt 97; Inventare d. nichtstaatl. Archive des Kreises Ahaus 99; Inventare d. nichtstaatl. Archive des Kreises Borken 01; Urkunden d. fürstl. Salm-Salmschen Archives in Anholt 02; Practica cancellariae apostolicae 03.

Schmitz, Frau Maria, geb. Köhler (Ps. Fabri de Fabris u. Angelika Harten), (k.), Belletristik. Aachen, Wallstr. 35. (Neuß a. Rh. $^{26}/_{2}$ 58.) B: Was die Blumen erzählen 96; Aus Wildfangs Kinderjahren 97, 4. A. 02; Draußen i. d. Welt 97, 3. A. 02; Wildfang im Pensionat 98, 4. A. 02; Lieb u. Leid 99; Aus d. Bilderbuch d. Lebens 00; Am Wichtelborn, N. Märchen 00; Frl. Übermeer 01; Aus Wildfangs Brautzeit 02; Heimchen 03; Zur Sonnwendzeit, M. 04.

Schmitz, Oscar A. H., Erz., ✎, ◯, Essay. München, Leopoldstr. 87 IV. (Homburg v. d. H. $^{16}/_{4}$.) B: Orpheus, G. 99; Haschisch, Erz. 02; Der weiße Elefant, Dr. 02; Halbmaske 03.

Schmitz, Wilh., (k.), SJ., Kirchen♛. Kopenhagen B, Stenosgade 4. (Aachen $^{8}/_{8}$ 38.) B: Den hellige Elisabeth af Thüringen af Alban Stolz (Übersetzg, anon.) 80; D. Einfluß der Religion auf d. Leben beim ausgehenden Mittelalter, bes. in Dänemark 94; Das Rosenkranzgebet im 15. und im Anfange des 16. Jahrh. 03.

Schmitz-Mancy, Maximilian, ♛, Lit.♛, Dr. phil., Prf., Red. d. „Zeitschr. f. lateinlose höh. Schulen". Crefeld, Cornelius-str. 29. (Recklinghausen $^{18}/_{4}$ 56.) B: Gesch. d. Pfalzgrafen v. Lothringen 79; Quellende d. röm.-Gesch. 81; Hohenzollernbilder 83, 2. A. 88; Engl. Investiturstreit 84; Fürst Karl Anton v. Hohenz. u. d. Bedeutung sein. Familie f. d. Zeitgesch. 84, 4. A. 93; C. Sylva 89; Ernst II, 2. A. 91; Werke Oskars II 90; Wilh. I u. s. schriftstell. Eingreifen 2c. 92; Die Grafen und Fürsten v. Hohenz. 95; Handelswege u. Verkehrsmittel d. Gegenwart 97; A. d. Leben d. König. Viktoria 97; Bonn 98; Die Dichter der Freiheitskriege 98, 2. A. 02; Dichter d. Frederician. Zeit und Lessings Philotas 98; Hamlet 99; Schillers Maria Stuart 00, 2. A. 02; Braut v. Messina 02; Aus Schillers prosaischen Schriften 01; Shakespeares Kaufmann v. Venedig 02; Sophokles, Antigone 03. ()

Schmoele, Joseph, ✉, Dr. phil., ao. UProf. Greifswald. (Frankfurt a. M. $^{8}/_{4}$ 65.) B: Die sozialdemokrat. Gewerkschaften in Deutschland seit d. Erlasse d. Sozialistengesetz. 96/98 II. ()

Schmoll, Frl. Gisela (Ps. G. Süllens u. Selim Gollisch), ✎, ♪, ✉, Uc: F. Wien IV, Senfeng. 5. ($^{19}/_{3}$ 80.) ()

Schmoller, Gustav, ✉, Dr. oec. pol., Dr. jur. et phil. h. c., o. UProf., Hrsg. d. „Jahrb. f. Gesetzgebung" 2c. u. „Staats- u. sozialwiss. Forschungen". Berlin W, Wormserstr. 13, Villa Schmoller. (Heilbronn $^{24}/_{6}$ 38.) B: Gesch. d. dtschen Kleingewerbe 70; Einige Grundfragen d. Rechts 2c., 2. A. 75; Straßb. Blüte 2c. 75; Straßb. zur. Zunftkämpfe 2c. 75; Straßb. Tucher- u. Weberzunft 79; Zur Lit.-Gesch. d. Staats- u. Sozialwiss. 88; Z. Sozial- u. Gewerbepolitik d. Gegenw. 90; Über einige Grundfragen der Sozialpolitik u. d. Volkswirtschaftslehre 98; Umrisse u. Unterſuchung z. Verfassungs-, Verwaltungs- u. Wirtschaftsgesch., hauptsächl. Preußens im 17. u. 18. Jahrh. 98; Acta borussica: d. preuß. Seidenind. im 18. Jahrh. 92 III; D. Behördenorganisat. u. d. allg. Staatsverwaltung Preuß. im 18. Jahrh. 94/98 VI; Getreidehandelspolitik II; Grundriß d. allg. Volkswirtschaftslehre I 01; Handels- u. Machtpolitik 01 II; Über das Maschinenzeitalter im Zusammenh. mit Volkswohlstand u. sozialer Verfassung 03.

Schmölzer, Hans, Kunst♛, Dr. phil., k. k. Konservator, GV. Innsbruck, Bürgerstr. 26. (ebda $^{5}/_{4}$ 56.) B: Die Wandmalereien in St. Johann im Dorfe St. Martin in Campil u. Terlan 88; A. Hofer u. s. Kampfgenossen 00; Die Fresken des Castello del Buon Consiglio in Trient u. ihre Meister 01.

Schmuckenschläger, Adolf, (k.), †, Konsist.R., Prf. Linz a. D., Mozartstr. 28. (Kollerschlag $^{23}/_{12}$ 41.) H: Dr. E. Müllers Theolog. moralis I u. II 8. A. 99, III 7. A. 02.

Schmucki, Jos. Ant., (k.), †, Pfarrer. Berneck, St. Gallen. (Eschenbach $^{2}/_{3}$ 58.) B: Warum wir keine Leichenverbrennung

wollen 90; Reise e. St. Galler Jerusalempilgers 92; Kreuz u. quer d. Spanien 00. ()

Schmujlow-Claassen, Frau Ria (Pſ. Ria Claassen), Kunſtkritik. München, Ungererſtr. 58. (Tilſit $^{12}/_{10}$ 70.) ()

Schnabel, Iſidor, Augenheilkunde, Dr. med., o. UP., k. k. HofR. Wien IX/3, Frankg. 6. ($^{14}/_{11}$ 42.) **B**: Fachſchr.

Schnackenburg, Frau verw. Major Clara, geb. Wittich (Pſ. C. Wittburg), Nov., Reiſebeſchr., Skizzen. Dresden-Blaſewitz, Dtſche Kaiſerallee 14. (Berlin $^{1}/_{3}$ 45.) **B**: E. Chriſtkind, A. d. Schmittenhöhe u. a. Erz. 97.

Schnackenburg, Eduard, ⚔, Oberſtlt. a. D., Red. d. „Jahrbüch. f. d. dtſch. Armee u. Marine". Berlin W, Tauentzienſtr. 10. (Magdeburg $^{8}/_{8}$ 40.) ()

Schnapper-Arndt, G., 🖃, Statiſtik, Börnelit., Dr. d. Staatswiſſ., Doz. a. d. Akad. für Sozial- u. Handelswiſſenſchaft. Frankfurt a. M., Bockenheimer Landſtr. 97. (ebda $^{2}/_{10}$ 46.) **B**: Fünf Dorfgemeinden a. d. hohen Taunus 88; Z. Methodologie ſoz. Enqueten 88; Zur Theorie u. Geſch. der Privatwirtſchaftsſtatiſtik 03.

Schnauß, Herm., **Ue**: EF, Red. des „Apollo", Hrsg. v. „Gut Licht!" Dresden-Striesen, Wittenbergerſtr. 26. (Jena $^{17}/_{2}$ 57.) **B**: Photogr. Zeitvertreib 90, 7. A. 03; D. Blitzlicht-Photographie 93, 3. A. 03; Diapoſitive 96, 4. A. 03; Der Projektionsapparat 99; Handb. d. photograph. Geſchäftspraxis I 98.

Schnedermann, Georg, ✝, Lic. theol., Dr. phil., ao. UP. Leipzig, Dresdner Str. 15. (Chemnitz i. S. $^{3}/_{7}$ 52.) **B**: Das Judent. i. d. Evangel. 84, 2. A. 00; Auslegg d. Briefe Pauli an die Korinther, 87, 2. A. 95. u. der Gefangenſchaftsbriefe 88; Unſ. Gemeinſchaft mit Gott durch J. Chriſt. 88, 2. A. 98; Mod. Chriſtent. 89, 2. A. 90; D. jüdiſche Hintergrund i. N. T. 90; Frank u. Ritſchl 91; Vorſtellung vom Reiche Gottes 93|96; Von rechter Verdeutſchg d. Evang. 96; Unzulänglichkeit d. gegenw. kirchl. Unterweiſg 98; Chriſtl. Glaube (method. Lehrb. d. Glaubenslehre) I. Hälfte 02. **H**: (m. F. Delitzſch) F. Webers Jüd. Theol. 80, 2. A. 97; (m. M. Pache) Beiträge z. Vertiefung d. kirchlich. Unterweiſung, Vierteljahrsſchrift, I. J. 02.

Schneeberg, Karl, ſ. Paſig, Paul.

Schneeberger, Friedr., Libretto, 🎼, 𝄞, Muſikdir., Organiſt. Biel, Schweiz, Zentralſtr. 42. (Schoren-Langenthal $^{25}/_{2}$ 43.) **B**: Margarete, d. Henkerstochter v. Biel, Dr. u. Lſp. 93; Baron Studio, Lſp. 94; Ulfa, Lſp. 96; Die Waiſe, Vſt. 97; Die Schweizerhütte, Vſt. 99; Schweizer-Alpenlieder; Das Winzerfeſt, Vſt.; Die Bergreiſe, Vſt.; Das Glöcklein vom Steig, Vſt.

Schneedorfer, Leo, (ℓ.), ✝, D., o. UP. Prag, Dominikanergeb. (Obergroſchum $^{20}/_{4}$ 39.) **B**: Klagelieder d. Jeremia 76; Weisſagsbuch desſ. 81; Feſtpred. d. Jubelprofeſſeier 85; Synopsis hermenent. bibl. 85, 2. A. 01; Compend. hist. lit. ss. N. T. 88, 2. A. 93; D. Buch Jeremias, d. Proph. Klagelieder u. d. Buch Baruch 02. ()

Schneegans, Heinr., roman. 🎓, Lit., elſäſſ. Dialekt, 🎭, Dr. phil., o. UP. Würzburg. (Straßburg i. E. $^{11}/_{9}$ 63.) **B**: Geſch. der groteſk. Satire 94; Über Molière 98; D'r Pfingſchtmondag vun hitt ze doa, Lſp. 99; Über elſäſſ. Mundart 99. ()

Schneegans, Ludw., ☾, **Ue**: F. Wien IV, Fleiſchmanng. 2. (Straßburg $^{16}/_{12}$ 42.) **B**: Doktor Vorwärts, Lſp. 71; Spätherbſt, Dr. 72; Weg zum Frieden, Dr. 74; Doppelgänger, Dr. 77; Jan Bockhold, Dr. 77; Samiel hilf! Lſp. 81; Maria, Königin v. Schottland, Dr. 82; Orthograph. Anarchie im Schrifttum d. Straßb. Dialekts 96.

Schneeweiß, Frau Martha, geb. Reichel, Leiterin d. Frauenblattes „Häuslicher Ratgeber". Berlin W 30, Eiſenacherſtr. 5. (Bingerau, Schleſ. $^{22}/_{7}$ 65.) **B**: Mein Wirtſchaftsgeld 02, 4. A. II; Die tägliche Buchführung im Haushalt 02, 2. A.; Mein Ratgeber im Haushalt 03; Mein Wäſchebuch 03. *

Schneideck, Guſt. Hrch., 🎭, Epik, Dr. ph. Berlin SW, Planufer 33 I. (Stettin $^{21}/_{1}$ 59.) **B**: Jenenſer Leben, G. 83; Strike, E. 85; Auszug nach Kahla, E. 86; Epiſches Bilderbuch 86; Berl. Allerlei, Hum.; Neue Berlin. Märchen 91; Im Oſten Berlins, N. 92; Gerh. Brüning, N. 93; Berlin. Träumereien 93; Die Diakoniſſin, Dr. 94; Allenhofers Atelier, Schw. 96; Mod. Ehe, Sch. 97; Die Unwillkommene, Sch. 98; D. Junggeſellen, Lſp. 00; Die Bürgermeiſterwahl, Sch. 01; Der Ritt zur Elgersburg, preisgekr. Feſtſp. 01; Heinrich von Oſterdingen, Sch. 03; Tante Balzereit, Hum. 04.

Schneidemühl, Georg, 🎤, Tier-🎤 u. Naturw., Dr. phil., UP. Kiel, Klausgrothplatz 6. (Elbing $^{18}/_{12}$ 53.) **B**: Lupinenkrankheit d. Schafe 83; Lage d. Eingeweide bei d. Haussäugetieren 83, 2. A. 94; Repetitor. d. Muskellehre b. d. Haussäugetieren 83, 2. A. 94; Entſtehg, Erkennq u. Tilgung d. Lungenſeuche 85; Abortus bei Tieren 88; Handbuch d. zahnärztl. Heilmittellehre (m. Holländer) 90; Tierärztl. Unterrichtsweſ. Deutſchl. 90; Über d. gegenw. Standp. d. laryngalen u. trachealen Arzneianwendgsmethode bei Tieren u. bei Menſchen 91; Tierärztl. Laufbahn im Deutſch. Reich 91; Fleiſchſchauweſen i. Dtſch. Reich 92; Tierarzneiweſen Deutſchlds 93; Abwehr, Tilgg u. Verhütung d. Maul- u. Klauenſeuche 93; Blutſerumimpfungen 94; Lehrb. d. vergl. Pathol. u. Therapie des Menſchen u. der Haustiere 98; D. Protozoen als Krankheits-

erreger d. Menschen u. der Haustiere 98; Über Sarkosporidien 97; Über Nervenkrankheiten b. Tieren 98; Handb. z. Untersuchg u. Beurteilung d. animal. Nahrungsmittel 00.

Schneider, Adalb. (Pf. Alb. Schnitter), ✠, Humor., ⚔, k.k. Hauptm. Kremsier, Mähr., Palackystr. 7. (Graz $^{27}/_{11}$ 59.) ()

Schneider, Adam, ☤, Bibliographie, Dr. phil., wiss. Hilfsarb. a. d. U.- u. Landesbibl. Straßburg, Els., Ruprechtsau. (Worms a. Rh. $^{10}/_{7}$ 60.) **B:** Die span. Vorlagen d. deutsch. theolog. Lit. d. 17. Jahrh. 97; Spaniens Anteil an d. deutsch. Lit. des 16. u. 17. Jahrh. 98; Romanische Bibliographie für 1901 03.

Schneider, Alb., Zoll- u. Steuerwesen, SteuerR. a. D., Hrsg. d. „Umschau auf d. Gebiete d. Zoll- u. Steuerwesens" (22. Jhg.). Berlin, Hasenheide 91. (Altona $^{28}/_{8}$ 32.) **B:** Der prakt. Aufsichtsbeamte 69, 4. A. 87; Der (indirekt) steuerpflicht. Gewerbebetrieb 70; Rationelle Fabrikat. der Kartoffelstärke 70; Dtsch. Zolltarif 78, 4. A. 92; D. prakt. Zollrevisionsbeamte 78, 4. A. 82; Prakt. Erheber d. Zölle u. Steuern 86, 3. A. 92; Bez.-Ober-Kontrolleur 89; Aussichten d. Zivilversorgungsberechtigten in d. Zoll- u. Steuerverwaltung 91; Wie wird man Hauptamtsdirigent; Gen.-Registrator der Zoll- u. Steuerverwaltung; D. prakt. Hauptzoll- u. Hauptsteueramts-Assistent.

Schneider, Albert, ⚒, Dr. jur., o. U. P. Zürich. ($^{7}/_{12}$ 36.) **B:** Die 3 Scävola Ciceros 79; Beitr. z. Kenntn. d. röm. Personennamen 74; Die privatrechtl. Bestimmungen des Zürich. Baurechts 2c. 65; G. Weber 88; Kommentar z. schweiz. Obligationenrecht, 5. A. 96, z. zürich. privaterchtl. Gesetzbuch 88, z. zürich. Erbr., 2. A. 01; Bericht an d. h. Bundesrat d. schweiz. Eidgenossensch. über d. tessin. Großratswahlen 89; Prozeß des Rabirius 89; Zur Gesch. der Flöte im Altert. 90; Z. Gesch. d. Sklaverei im alten Rom 92; Zur Berechnung d. Fristen im röm. Recht 00; Das röm. Recht in der Gegenwart 90.

Schneider, Alfred, Dr. phil., Apotheker, Schriftleiter d. „Pharmaz. Zentralhalle". Dresden-A., Schandauerstr. 43. (ebda $^{17}/_{7}$ 56.) **B:** Kommentar z. Arzneibuch f. d. Deutsche Reich (mit Dr. B. Hirsch) 91 III; Kommentar über den Nachtr. z. Arzneibuch 2c. (mit demf.) 95 III; Handkommentar zum Arzneibuch 2c. (mit Dr. P. Süß) 00 IV.

Schneider, Arthur, klass. Archäologie u. Topographie, Dr. phil., ao. U. P. Leipzig-Gohlis, Langestr. 47 b p. (ebda ^{2} 61.) **B:** Troische Sagenkreis in d. ältest. Kunst 86; Prolegomena zu einer neuen Heroengalerie 90; D. alte Rom 96; Zur Topographie Südtiroler Burgen 02.

Schneider, Ceslaus M. (k.), ✝, ⁂, D., Dr. phil., Ue: F, Pfr. Floisdorf bei Commern, Kr. Schleiden. (Brieg $^{5}/_{5}$ 40.) **B:** Natur, Vernunft, Gott 83; Sitz der Weisheit 83; Krit. Bemerkungen 83; Areopagitica, d. Echtheit d. Schriften d. Dionys v. Areopag 84; Wissen Gottes 84/86 IV; D. kath. Wahrheit ob. d. theolog. Summa d. hl. Thomas v. Aquin 86/90 XI u. RegBd. 92; Gregor VII. 86; Das Apostol. Jahrh. 88/90 II; Thomasblätter 88/90; Miseremini mei, Helfet den armen Seelen 90; Unbefl. Empfängnis u. die Erbsünde 92; Die sozialist. Staatsidee beleuchtet durch Thomas v. Aquin I 94; Über d. Einigung der Kirchen I 90; D. Büchl. üb. d. Novizen 98, 2. A. 00; D. Wissensch. d. Heils, dem Herzen als Speise vorgelegt; Die Vollkommenheiten Gottes u. die Dreieinigkeit 98; Z. Jahrhundertwende, zeitgemäße Pred. 99; System. Leitfad. f. den Unterr. in d. kath. Lehre 99/03 III; D. Büchlein von der Gottinnigkeit 00; Der Klosterbruder 02; Die fundam. Glaubensl. der kath. Kirche nach Leo XIII. 02; D. Jubelgreis auf d. päpstl. Stuhle, 4 Pred. 02.

Schneider, Eugen, württ. ♛, Dr. phil., ArchivR., Red. d. „Württemb. Vierteljahrshefte f. Landesgesch." Stuttgart, Tübingerstr. 43 III. (ebda $^{22}/_{9}$ 54.) **B:** Kampf Graf Eberhards v. Württ. geg. Rudolf v. Habsburg 86; Württ. Reformationsgesch. 86; Württ. Gesch. 96; Das Tübinger Collegium ill. 98; Württ. Stammbaum 00. **H:** Wirtemb. Urk.-Buch VIII 03.

Schneider, Fedor, ♛, Kritik, Dr. phil., Mitarb. der „Monumenta Germaniae historica". Charlottenburg, Bayreutherstr. 21. (Hausdorf, Schles. $^{24}/_{7}$ 79.) **H:** Johannes von Victring 04. *

Schneider, Friedr. Karl W., (k.), Kunst♛, D., päpstl. Prälat, Domkapitular, geistl. Rat. Mainz. (ebda $^{7}/_{8}$ 36.) **B:** Baugesch. des Mainzer Domes 70; Heil. Bardo 71; Steinmetzzeichen des Mainzer Domes 72; Gräberfunde im Mainzer Dom 74; Katharinenkirche zu Oppenheim 77; Geistl. Stifter im Großh. Hessen II 78; M. Alterl. Dr. Bausdenkmäler im Reg.-Bez. Wiesb. 80; Pauluskirche zu Worms 81; Dom zu Mainz 84, Handausg. 86; Domdekan Frz Werner 99; Dietenbergers Bibeldruck 1534 00; Schatzverzeichnisse Mainzer Klöster 01; Eine Künstlerkolonie des 18. Jahrh. in d. Karthause zu Mainz nach urk. Quellen 02; Von den Denkmäl. d. Mainz. Domes I 02, II 03.

Schneider, Georg, ⁄, Red. an „Wolffs Telegr. Bureau". Berlin SO, Köpenickerstr. 98. (ebda $^{10}/_{7}$ 63.)

Schneider, Gg. Aloys, (k.), D., Religs.-Lehrer, Pfarr. Mechenried, Post Haßfurt a. M. (Miltenberg a. M. $^{20}/_{10}$ 71.) **B:**

D. hl. Theodor von Studion 00. ()

Schneider, Gottlob, Dr. jur., Dir. a. D. d. Lebensversichergsbank. Gotha. (ebda $^{9}/_{5}$ 35.) **MitV**: Gesch. der Lebensverf.-Bank f. Deutschl. 77. **V**: Bestelle dein Haus 87; Konkurrenz u. Reklame in d. dtsch. Lebensversich. 88; Zum 100j. Geburtstag d. Fabeldichters W. Hey 89; Dtsch. Weisen 89; Wegweiser durch Gotha u. s. Umg. 94, 2. A. 00; Luisenthaler Wegweiser 95; A. Reime 96; Georgenthal-Tambach. Wegw. 97.

Schneider, Gustav, ⚒, Sozialpolitik, Schultheiß. Altenstadt, Württ., Hauptstr. (Böblingen, Württ., $^{28}/_{3}$ 72.) **V**: Die Zwangsvollstreckg in das bewegl. Vermögen 00; Über Arbeiternachweisstellen 00; Die dtsche Gebührenordn. f. Gerichtsvollzieher 01, 2. A. 03; Die Zwangsvollstreckg in Kasernen u. auf Kriegsfahrzeugen 02; D. Ausbau d. Arbeitsvermittlg in Württ. 02; D. Gesinderecht 02, 5. A.; Das württ. Gemeindegericht 02; Kassenführg u. Kassenkontrolle in Württ. 02, 2. A. ()

Schneider, Gustav, griech. ⁂, Dr. phil., GP. Gera, Elisabethstr. 5. (ebda $^{23}/_{10}$ 40.) **V**: De causa finali Aristotelea 65; Die Platon. Metaphysik 84; Hellen. Welt- u. Lebensanschauungen 93|96 II; Die Weltanschauung Platos 98; Kommentar zu Platons Apologie u. Kriton 00; Kommentar zu Platons Euthyphron 01; Kommentar zu Platons Phädon 04.

Schneider, Gustav, Publizistik, Politik, ✆, Roman, Humor, ✍, **Ue**: FE. Paris, rue Lafayette 53. (Hamburg $^{14}/_{6}$ 36.) **V**: Pariser Briefe m. Schildergn a. d. Kriegs- u. Belagerungsepoche 72|73 IV; Verfehlter Beruf 78; Rote Spinne, R. 79; Pariser Humoresken 80; Am Perlenstrom 90; Paris u. d. Pariser 98 IV; Paris u. s. Bewohner während d. Krieges u. der Belagerung 99.

Schneider, Hugo, Roman, ♅, Bankbeamter. Berlin SW, Kürassierstr. 2 II. (Potsdam $^{16}/_{8}$ 44.) **V**: Gegen Falbs krit. Tage 92; Irrende Liebe, R. 95; Eigene Pfade, G. 96; Durch Wissen z. Glauben 97; Dankesfesseln, R. 99. ()

Schneider, Frl. Ida (Pf. Mechthildis v. der Nogat), DSch., VB., ♅, Nov. Wiesbaden, Gerichtsstr. 3. (Marienburg a. d. Nogat $^{13}/_{12}$ 53.) **V**: Aus vergilbt. Blättern 92; Am Lebenswege 01.

Schneider, Karl, ✠, ev. Religs., Dr. phil., WGObRegR. Berlin W, Augsburgerstr. 77. (Neusalz $^{25}/_{4}$ 26.) **V**: Cl. Harms 61; G. H. v. Schubert 63; Schleiermacher u. Harms 65; D. Volksschule 2c. in Frankreich 67; Volksschulwesen 2c. in Preußen 75; Rousseau u. Pestalozzi, 5. A. 95; Erstes Religionsbuch f. Kinder, 6. A. 95; Bildungsziel u. Bildgswege f. uns. Töchter 89; (m. E. v. Bremen) Volksschulwesen im preuß. Staate 86|97 III; Öffentl. Volksschulen ebda (m. A. Petersilie) 82|93 IV; Das 6. Gebot in der Volksschule 93; Ein halbes Jahrh. im Dienste v. Kirche u. Schule 00, 2. A. 01. ()

Schneider, Kurt (Pf. v. d. Röder), ✍, kirchl. u. sozialpol. Art., Pastor. Mülsen-St. Michael, Post M.-St. Jacob, Sachs. (Seeligstadt $^{16}/_{10}$ 53.)

Schneider, Frau Lina (Pf. Wilh. Berg), VB., Lit. ♛, **Ue**: H. Cöln a. Rh., Roonstr. 17 I. (Weimar $^{15}/_{1}$ 31.) **V**: Frauengestalten d. griech. Sage u. Dichtg 79; Gesch. d. niederl. Lit. 87; Bonifazius, Dchtg; Großmutter, Lsp. 01. ()

Schneider, Max, Sport, Verlagsbuchhändler. Berlin SW, Kleinbeerenstr. 11. (Muncks $^{18}/_{5}$ 53.) **V**: Katechism. d. Wintersport 94; Schneeschuh u. Rennwolf u. ihr prakt. Gebrauch 92, 3. A. 00.

Schneider, Peter Jos., (k.), ♅, ✠, ✆, Jugendlit., Lehrer. Oberursel i. Taunus, Hess.-Nassau. (Sainscheid $^{11}/_{6}$ 65.) **V**: Das Königsdenkmal auf dem Bodenstein, Märchendchtg (preisgekr.) 95.

Schneider, Phil., (k.), Kirchenrecht, D., o. Lyceal Pr. u. bisch. geistl. Rat. Regensburg. (Miltenberg $^{8}/_{10}$ 40.) **V**: D. bisch. Domkapitel 85; Lehre v. d. Kirchenrechtsquellen 90, 2. A. 92; Fontes juris ecclesiastici novissimi 95; Partikulare Kirchenrechtsquellen in Deutschland u. Österr. 98; Die neuen Büchergesetze d. Kirche 00.

Schneider, Robert v., klass. Archäologie, Dr. phil., tit. o. UP., Dir. d. kais. Antiken-Slgn. Wien IX, Liechtensteinstr. 43. (ebda $^{17}/_{11}$ 54.) **V**: Fachschr. ()

Schneider, Frl. Thekla, (k.), ♅. Friedrichshafen a. Bodensee, Friedrichstr. 43. (Ravensburg $^{19}/_{6}$ 54.) **V**: Wellen v. Bodensee 82; Aus alten Tagen, E. 85; Geb., 2. A. 89; Frau Wendelgard, E. 93; Irmentrud, R. 97; Tannenreis, 2 Weihn.-Gesch. 98.

Schneider, W., Red. d. „Querfurter Kreisbl.", Stadtältester. Querfurt, Freimarkt 352. **V**: Querfurter Stadt- u. Kreis-Chronik 02.

Schneider, Wilhelm (Pf. Wilh. Clauß), Humor, Dialekt, ✍, ♅, Kultur, Dr. phil. u. Dir. d. höh. Schule. Kerpen b. Cöln a. Rh. (Cöln $^{29}/_{1}$ 62.) **V**: Gesch. d. Großen Karnevals-Ges. in Cöln, 2. A. 94; Us unse Lotterbovejohre: I. Seilspenner, Unse Student 94, 2. A. 00, II. Et Kreegsjohr 95, III. Ming eezte Liebschaff 97; A. deutsch. Frauen Ruhmeshalle, D. 94; Jubeljahr d. Gr. Karnevalsgef. 94; D. Gymnicher Ritt, R. 95; Auf dem platten Lande, R. 02; Kölsch Gemöötʼ, G. 03. H: Cölner Kommersbuch 96.

Schneider, Wilh., (k.), Ethik, Religionswiss., Ethnol., D., Bischof. Paderborn. (Gerlingen $^{4}/_{9}$ 47.) **V**: Das Leiden Christi 75; Das and. Leben 79, 4. A. 95; Neuerer Geisterglaube 82, 2. A. 84; Lebensweisheit

82; D. austr. Eingebornen 83; Wahlspruch z. n. Jahre 83; Kulturfähigkeit d. Negers 85; Naturvölker 85|86; Religion d. afrik. Naturvölker 91; Allgemeinheit u. Einheit des sittl. Bewußtseins 95; Sittlichkeit im Lichte der Darwinschen Entwicklungslehre 95; Göttl. Weltordnung u. religionslose Sittlichkeit 00. ()

Schneider-Arno, Baronin José, ✍, ♀, Novell., Stiftsdame. Wien I, Mayseberg. 6. (ebda $17|_2$ 54.) **B:** Geb. 89; Novell 89; Aus Österreich, N. 90; Aus Österr., Biogr. m. Großvaters 90; Gastein 95; Bagatellen 95; Stefansturmkal. 96; Stefansturm-Jubiläumskal. 97; Habsburg-Stefansturmkal. 98; Stefansturmkal. 99, 01, 02, 03, 04; D. Leuchtturmwächter v. Zaglawa 01; Mosaik, G. 02.

Schneiderhan, Joh. (Pj. Friedmann, Hans v. Stetten), ♪, Sem.-Obl.Lehrer. Schwäb. Gmünd. (Norbstetten $18|_{11}$ 55.) **B:** D. Anfänger 83, 3. A. 97; Gesetzliche Bestimm. für Lehrer 86; Heil König Karl 89; Deutsche Fibel 91, 5. A. 02; D. Volksschulgesetz 91, 92; M. C. v. Münch 94, 2. A. 03; Handb. d. schriftl. u. mündl. Verkehrs 95, 2. A. 96; Dtsch.-Leseb. f. Volksch., 2. u. 3. Schuljahr 96, 3. A. 02; Handb. z. Anschauungs- u. Sprachunterr. 96, 2. A. 03; Vademecum d. württ. Volksschulgesetzgebg 98, 3. A. 03; Kommentar z. Lesebuch (m. Fric, Dorner, Ruf, Stärk) 98|01 IV; Volksschulmethodik (m. Fric) 99, 2. A. 03; Chr. v. Schmid 99; Mezlers Musterbeisp. 99; Sprachlehr- u. Rechtschreibheft (mit Ruf), Ausg. A in 3 Heften 01, 3. A. 02, Ausg. B in 2 Heften, 3. Lehrerheft 03; Wörterbuch 03

Schneidewin, Max, ♿, Ψ, ✍, Dr. phil., GP. Hameln, Klütstr. 52 A. (Göttingen $24|_2$ 43.) **B:** Die kopernikan. Wahrheit u. d. christl. Dogma 68; Griech.-deutsches Handwörterbuch (m. B. Suhle) 75; Homerische Naivetät 78; Homer. Vokabularium 83; Drei populär-philos. Essays 83; Der Wundt-Sommersche Streit 87; Horaz Lebensweisheit 90; Das gold. ABC d. Philosophie (m. Steudel) 91; Das zeitgesch. Ereignis v. Trier als Markstein z. Umschau üb. uns. relig. Horizont 91; Off. Brief an E. v. Hartmann 92; Cicero u. J. Grimm über das Alter 93; Mahnwort an d. Zentrum 93; Jüd. Frage im Dtschen Reich 94; Polit. System des Reichskanzlers Caprivi 94; Gedanken über antike u. mod. Staatsberedsamkeit 94; Schillers Briefe üb. Don Carlos 95; Wanderung über d. Schlachtfeld des 16. August 1870 95; Die antike Humanität 97; Rätsel von Hauptmanns „Versunkene Glocke" u. s. Erfolges 97; Ein neues Nationallied 99; In Sachen d. Nationalliedes 99; Die Unendlichkeit der Welt 00; Veit Valentin 01; Der Sternenhimmel u. seine Verkleinerer 01. ()

Schneidt, Karl (Pj. Karl von Klarenthal, Hans Streit, Mephisto), Sozialpolitik, ✍, ✍, ✍, Roman, Humor, Satire, Hrsg. v. „D. Spottvogel", Chefred. u. Hrsg. v. „D. Zeit am Montag". Berlin-Schöneberg, Fritz Reuterstr. 8 II. (Rußhütte, Kr. Saarbrücken $18|_5$ 54.) **B:** D. natürl. Parteistellg d. Volksschullehrer 78; Sozialpolit. Silhouetten 81; Prakt. Anleitg z. Selbsterl. d. franz. Sprache 83; Hintermänner d. Sozialdem. 90, 5. A.; Kellnerinnen-Elend in Berlin, 4. A. 91; D. enthüllte Geheimnis d. eisernen Maske 91; Ehemoltke 91, n. A. u. d. T.; Die häusl. Kriegführung 98, 6. A.; Urteil d. Welt, Sch. 94, n. A. 95 u. d. T.: D. Ende der Lüge; Seelengift, Sch. 02; Hungerrevolte in Berlin 92; Leidvoll u. Freudvoll, N. 98; Von d. Sonnenseite, Hum. 95; Unsichtb. Mächte, N. 98; Einsache Menschen, N. 03; Der Kaiser u. die Kronprinzessin v. Sachsen 03; D. Jagd auf ehrbare Frauen 03, 40. A. **Beard:** J. Vallés, Vingtras' junge Leiden 98.

Schnell, Heinrich, ✍, Theaterkritik, Red. d. „Blankenburger Kreisbl.". Blankenburg a. Harz. *

Schnellbach, Peter, ♀, ✍, Dr. phil. Mannheim, Eichelsheimerstr. 17. (Neckargemünd $21|_1$ 65.) **B:** Gedichte 03. **H:** Lieder e. Schiffknechts auf dem Rhein 03. *

Schneller, Christ., ♀, Epik, ♛, Landesschulinspekt., Hofpr. a. D. Innsbruck. (Holzgau $5|_{11}$ 31.) **B:** Aus den Bergen 57; Am Alpsee, E. 60; Jenseits d. Brenners 64; Märchen u. Sagen aus Welschtirol 67; D. roman. Volksmundarten Südtirols I 70; Eldorado, E. 72; Landeskunde v. Tirol 72; Skizzen u. Kulturbilder aus Tirol 77; St. Valentin, Dchtg. 90; Tirol. Ortsnamenforschungen 90; Beiträge zur Ortsnamenkde Tirols 93|96 III; Einsiedler von Fleims 96; Trident. Urbare d. 13. Jahrh. 97; Blüten u. Garben, D. 97; Südtirol. Landschaften I 99, II 00; Scherz u. Laune 01; Aus alter u. neuer Zeit 02.

Schnellinger, Josef, Prf. a. k. k. Staatsgymn. Villach, Kärnten. (Kremsmünster $29|_{10}$ 46.) **B:** Grundlehren d. allg. Arithmetik u. Algebra f. d. 3. u. 4. Klasse d. Gymnasien u. s. w. 75; 5stellige Tafel f. d. Zehnerlogarithm. d. natürl. u. trigonometr. Zahl. 92.

Schnerich, Alfred, Kunst♛, Dr. phil., Skript. d. k. k. Univ.-Bibl. Wien VIII, Lange Gasse 6. (Tarvis $22|_{10}$ 59.) **B:** Messen-Typus v. Haydn bis Schubert 92; D. beid. bibl. Gemälde-Cyklen d. Domes zu Gurk 94; D. Frage d. Reform d. kathol. Kirchenmusik 01.

Schnippel, Emil, Ψ, ♪, Dr. phil., GOb. Lehr., Prf. Osterode, Ostpr. (Schönebeck a. Elbe 47.) **B:** Nord. Runenkal. 83; Dispositionslehre 86|92 III; Th. Münzers Ru-

nenschwert 88; Lehrplan d. dtschen Unterr. an höh. Lehranstalt. 90; Röm. Katakomb. 93; Ohne Kaiser kein Reich 95; Fachschriften.

Schnitter, Alb., s. Schneider, Adalb.

Schnitzer, Ignaz, ✪, Ue: M. Wien I, Kantg. 3. (Budapest 10/12 39.) ()

Schnitzer, Jos., (k.), Dogmen♛ u. ℍ., o. UP. München. (Lauingen 15/6 59.) **B:** Berengar v. Tours Leben u. Lehre 90; Die gesta Rom. Eccl. d. Kardinals Beno 92; Kath. Eyerecht 98: Etliche beschaul. Betrachtungen d. bitter. Leidens Jesu gepred. dch Hieronymus Savonarola 02; Quellen u. Forschgen z. Gesch. Savonarolas I 02. ()

Schnitzer, Manuel, BP., Nov., ✓, Red. am „Lokal-Anz.". Berlin SW, Lichterfelderstr. 30 I. (Andrychau 14/12 61.) **B:** Käthe u. ich, Hum. 94, 10. Tauf. 99; Drillichauer Lebensläufe, Charakterb. 97; Münchhausen, Lsp. (m. M. Fließ) 96; Allerlei Schimpf, Sat. 98; Eitelkeit, N. 98; Käthe, ich u. d. Andern, Hum. 98, 3. Tsd. 99; Franja, die Magd, N. 00; Erstes Semester, Hum. 02, 3. A. 02; Der Liebesbrief meiner Köchin, hum. R. 02, 3. A. 03. ()

Schnitzler, Arthur, ✪, ✠, Dr. med., Arzt. Wien XVIII, Spöttelg. 7. (ebda 15/5 62.) **B:** Anatol 93; Das Märchen, Sch. 94; Sterben, N. 95; Liebelei, Sch. 95; Freiwild, Sch. 96; Die Frau d. Weisen, Ntten 98; Das Vermächtnis, Sch. 98; Paracelsus, Die Gefährtin, Der grüne Kakadu, 3 Einakter 99; Reigen, Dialoge 00; Der Schleier der Beatrice, Sch. 00; Leutnant Gustl, N. 01; Bertha Garlan, N. 01: Lebendige Stunden, 4 Einakter 02.

Schnorf, Kasp., dtsche Spr. u. Lit., Dr. phil., GP. Zürich V, Hochstr. 47. (Meilen 8/8 55.) **B:** Der myth. Hintergrund im Gudrunlied u. in d. Odyssee 79; Deutsches Leseb. f. d. unt. u. mittl. Kl. höh. Schulen, I. 4. A. 00, II. 3. A. 02. **H:** Frei, Grammatik der nhd. Sprache, 13. A. 98; Behn-Eichenburg, Elementarb. d. engl. Spr. f. Mittelsch., 6. A. 95.

Schnorr v. Carolsfeld, Franz, Lit.♛, Dr. phil., Prf., Bibl.-Dir., GHofR. Dresden-A., Chemnitzerstr. 41. (München 11/4 42.) **B:** Zur Gesch. d. dtschen Meistergesangs 72; Katalog d. Handschr. d. kgl. ö. Bibl. zu Dresden 82/83 II; Erasmus Alberus 93. **H:** J. Sch. v. C., Briefe a. Italien 86. ()

Schnorr v. Carolsfeld, Hans, german. u. klass. Ψ, Dr. phil., ObBibl. d. U.-Bibl. München, Giselastr. 7. (ebda 21/8 62.) **B:** Njalssage (m. K. Lehmann) 83; Reden u. Briefe d. Sallust 88; Die Transskription fremder Alphabete (m. E. Kuhn) 97. ()

Schnurcks, Scholastika, s. Muellenbach, Ute.

Schnürer, Frz., ODeSchG., ✓, ✪, Lit.♛, Dr. phil., Bibl. d. Privatbibl. d. Kaisers, Red. d. „Allg. Lit.-Bl." u. der „Kultur". Wien, Hofburg. Wohnung: Klosterneuburg, Martinstr. 16. (Wien 10/12 59.) **B:** Die Wirtstochter v. Absam 83; Zwei Tiroler-Reisejeber. a. d. 13. Jahrh.; Falkenberg u. d. Falkenberge 86; F. Lorenz 88; Hernstein in NÖstr. 82/88 V; Topogr. v. NÖstr. III; Bericht über eine Weisth.-Forschung in d. Arch. d. VOMB. in NÖstr. 90; Radmer 02; Berühmte Frauenschönheiten 03.

Schnürer, Gust., (k.), ♛, Dr. phil., Pr. Freiburg, Schweiz, Petersstr. 18. (Jaetzdorf, Schles. 30/6 60.) **B:** Publikum v. Cöln 83; Entstehung des Kirchenstaates 94; Die Verfasser der sogen. Fredegar-Chronik 00; Über Periodisierung d. Weltgesch. 00; Die ursprüngl. Templerregel 03.

Schnütgen, Alex., (k.), Kunst♛ d. Mittelters, Dr. theol., Domkapitular, geistl. Rat, Ordinar. R., HonPrf. a. d. Univ. Bonn, Hsg. d. „Zeitschrift für christl. Kunst" (s. 1/4 88). Cöln o. Rh., Margaretenkloster 7. (Steele 22/12 43.) **B:** Katalog e. Sammlg v. Geweben u. Stickereien d. MA. u. d. Renaiss. 76. **Mith:** Dtierer Aba-Handschr. 89.

Schoebel, Frl. Agnes (Pf. H. v. Schandow). Berlin W, Blumeshof 14. **B:** Prinzenmärchen 90; Uns. Teufelchen u. a. Nn. 91; Faschings Ende 93; E. Gespenst, N. 95; Aschenbrödel 96; Mod. Bräute 98; Champagner 99; Wer will sie richten? R. 99; Fesche Frauen, N. 00; Übersinnliche Liebe, N. 01; Talmi-Liebe, N. 01; Salon-Gespenster, N. 01; Flitterwochen des Ruhmes, N. 02; Schlafende Knospen, N. 03; Opfer d. Liebe, N. 04; Die Lukaskinder, Erz. 04.

Schober, P. Gg., (k.), Redemptorist, Consultor Sacr. Rituum Congregationis et Commissionis liturgicae. Rom, Via Merulana. (Deggendorf 5/440.) **B:** Geistl. Schatzkammer 88 u. zahlr. liturg. Schrift. in lat. Sprache. ()

Schober, Joh., ♛, ObLehr. Aschaffenburg, Landingstr. 5. (Kemmern 19/3 43.) **B:** Spessart-Sagen 51, 2. A. 84; J. J. W. Heinse 82; Grundlehren d. Denkens 82, 3. A. 01; Spessart-Führer 84; Satzkürzungslehre nach Gabelsberger Syst. 84, 8. A. 04; Aschaffenburg u. s. Umg. 86, 4. A. 01; Spessart, Kahlgrund u. d. angrenz. Maintal 88, 5. A. 04; F. X. Gabelsberger 89; Erz. a. d. Leb. Gabelsbergers 90; Gesch. d. Stenogr.-Ver. Aschaffenburg 99; Reisebeschreibungen v. mittl., südl., westl. u. nördl. Europa; Vom Untermain zum Bosporus 97; Die Riviera 99; Ins klass. Land d. Hellenen 99; Nach NAfrika u. in die Sahara 00; Durch Spanien u. Portugal 01; Ins Zarenreich 02; Nach Süditalien 03; Die Straßennamen Aschaffenburgs 04.

Schobert, Frau Hedw., Baronin v. Bode, Roman, Nov. Berlin W, Neue Winterfeldtstr. 49 I. **B:** Kreuzdorn 80; Fürstl. Blut

80; Ulanenliebe 87; Kind der Straße 88; Aschenbrödel 89; Flecken auf d. Ehre 90; Künstlerblut 91; Auf d. großen Landstraße 93; Mod. Ehen 94; Deklassiert 95; Art zu Art 96; E. verrufene Frau 97; Gemischte Gesellsch. 99; Kinder der Geschiedenen 00; Eine Häßliche 01; Tradition 03.

Schodl, Victor (Pf. Victor), DDeSchG., ✍, Beamter d. Wiener Kommunal-Sparkasse. Wien IV, Freundg. 14 II. (Mödling bei Wien $^{28}/_{7}$ 73.)

Schofer, Josef (Pf. Ernst Geradaus), (k.), ✠, ✝, Dr. phil., Repetitor am Erzb. theol. Konvikt. Freiburg i. B., Burgstr. 1. (Bühlerthal $^{31}/_{1}$ 66.) **B:** Kompaß für den dtschen Student. 99, 2. A. 00; Prizmaner! 01; Burschenband u. Bierzipfel am Gymn. 03. ( )

Schöffmann, Joh. Bapt., (k.), bayr. Hochgeb., Erz., Benefiziat. Landshut. (Lenggries $^{25}/_{3}$ 41.) **B:** Bild. u. Erinnerg a.d. bayr. u. benachbarten Hochgebirge 99.()

Scholasticus, Joh., s. Baier, Johs.

Schoeler, Heinrich v., ⚗, Naturwiss., Dr. phil., Privatgelehrt. Leipzig, Schulstr. 18. (Pernau $^{18}/_{12}$ 51.) **B:** Kritik d. wissensch. Erkenntnis 98; Probleme, krit. Studien üb. den Monismus 00; Fremdes Glück, N. 01; Rettung, N. 03.

Schöler, Hermann, Politik, ▣. Berlin NW, Werftstr. 81. ($^{6}/_{7}$ 69.) **B:** Die Irrtümer der Sozialdemokratie; Das Reichsfinanzwesen u. s. Lücken 01; Wider d. Brotwucher 01. ( )

Schölermann, Wilhelm, ⚲, Ue: E. Kiel, Holst., Lornsenstr. 59. (Hamburg $^{6}/_{1}$ 65.) **B:** Freilicht, pleinair-Studie 91. ( )

Scholl, Karl, freirelig. Prediger, Hrsg. v. „Es werde Licht". München, Barerstr. 88. (Karlsruhe $^{17}/_{8}$ 20.) **B:** Wesen des Deutschkatholizismus 46; Messiasfagen d. Morgenlandes 52; Auf d. Weg zur Wahrheit, G. 55; Opfer u. Opfermahle d. Altertums 62; Aus d. Leben e. freien Gemeinde 63; Begraben od. Verbrennen? 74; Raimond v. Beziers, Dr. 79; Judent. u. s. Weltmission 80; Jesus v. Nazareth auch e. Semite 81; Meine Sterne 85, 2. A. 89; Nach Kamerun 85, 2. A. 89; Ein Kaisertraum 88; Gegen Rom u. röm. Anmaßung 90, 2. A. 91; D. Antisemitismus v. sittl. Standpunkt 94; Entstehung d. Papstt. 94; Die freien Gemeinden im Dienst der Aufkläre u. Versöhnung 98; Die große Lüge im rel. Leben d. Gegenw. 00; Erobert oder Erräubert? 01; Offen. Brief an die deutschen Bischöfe, 2. A. 02; Meine Kämpfe (Erinngn u. Geb. e. Ringenden) 02; Die letzten drei Päpste in ihrem Kampf geg. d. Fortschritt 03 u. v. a.

Schöll, Friedr., klass. Ψ, Dr. phil., o. UProf., GHofR. Heidelberg. (Weimar $^{8}/_{2}$ 50.) **B:** Fachschr. ( )

Schollen, Matth., (k.), Aachener Kulturleb., OSekr. d. Staatsanwaltsch., Kanzlei R. Aachen, Kongreßstraße 6. (ebda $^{18}/_{5}$ 46.) **B:** Handb. f. d. Polizeiverwaltg 2c. i. R.-Bez. Aachen 79, 2. A. 00; Verrichtung d. Bürgermeister 2c. 81, 2. A. 83; Volkstümml. aus Aachen 81; Alaf Dohe en wenn et verjönt 86; Beiträge z. Aachen. Kulturgesch. 87/89 II; D. St. Sebastians- u. Antonius-Schützenbruderschaft zu Geilenkirchen 90; Gesch. d. Marianischen Bruderschaft zu St. Peter 96; Das Reichsgef. üb. d. Beurk. d. Personenstandes 2c. 00.

Schöller, Wilhelm, Berichterstattg, ✍-kritik, ✍, Roman, Nov. Tivoli-Roma, Villino Laura. (Zwiesel $^{10}/_{8}$ 77.) **B:** Der Bauer, R. 00.

Schollmeyer, Friedr. Wilh. Ludw., ⚒, Dr. jur., o. UProf., GJustR. Charlottenburg, Carmerstr. 1. (Mühlhausen i. Th. $^{12}/_{9}$ 48.) **B:** Fachschr. ( )

Schollmeyer, Willy, ♒, ♁, ✍, Vers.-Inspektor. Magdeburg, Moltkestr. 8 III. (ebda $^{7}/_{3}$ 69.) **B:** Mußestunden, lyr. Dchtg 90; Wer ist Salomo II.? Schw. (mit A. Jäger) 00; Der Brandstifter, Schw. (mit A. Jäger) 00; Parnaß, Versſp. 98; Cupidos Schelmenstreiche, Burl. (m. A. Jäger) 01; Der Onkel war's, Schw. (mit A. Jäger) 01; Eingeschneit, Schw. (m. A. Jäger) 02; Karl IV. in Magdeburg, Festsp. 02.

Schollwöck, Gust., Roman, Epos, ♒, Leutn. a. D. München-Pasing. (Annweiler $^{22}/_{10}$ 48.) **B:** Gerichtet — Gerettet, N. 71; Um fremdes Glück, R. 76; Strahlen u. Schatten, R. 78; Vevi, E. 90; Welfin v. Elmsrode, R. 94; Oliva d. Coresin; E. Nigifahrt, R. 98.

Scholten, Rob., (k.), Prov. ♛, D., GLehr. Cleve. (Rees, Rh., $^{30}/_{4}$ 31.) ( )

Scholz, Ant., ♛, ⚉, Dr. phil., Prf. i. R. Graz, Jahng. 6. (Weißbach 31.) **B:** Arithmetik 65, 2. A. 74; Handelsgeographie 67, 5. A. 94.

Scholz, Anton v., (k.), ✠, D., o. UProf. a. D., GehR. Würzburg. (Schmachtenberg $^{28}/_{8}$ 29.) **B:** De inhabitatione Spiritus Sancti 56; D. masoreth. Text und die 70 Übers. d. Buches Jeremias 76; D. alexandr. Übers. des Buches Jesaias 80; Kommentar über Jeremias 80, Hosea 82, Joel 85, Judith 87, 2. A. u. Bel u. Drache 96, Tobias 89, Esther u. Susanne 92, Koheleth 01; Zeit u. Ort d. Abfassg d. Bücher d. A. T. 93.

Scholz, Fr., ⚷, Dr. med., Arzt, gewes. Dir. d. Kranken- u. Irrenanstalt. Bremen. (Buchwald $^{18}/_{10}$ 31.) **B:** Vorträge üb. Irrenpflege 81, 2. A. 95; Physiologie d. Menſch. 83; Gesundheitslehre 84; Leitfaden der Gesundheitslehre f. Schulen 86; Diätetik des Geistes 87, 2. A. 91; Schlaf u. Traum 87; Handb. d. Irrenheilkde 90; Behandlung d. Bleichsucht mit Schwitzbädern und Aderlaß

90; Charakterfehler d. Kindes 91, 2. A. 94; Lehrb. d. Irrenheilkunde 92; Über Fortschritte der Irrenpflege 94; Werden und Wachsen (Anon) 95; Reform der Irrenpflege 96; Prostitution und Frauenbewegg 97; Sursum corda, Logenreden 98; Werden u. Wachsen I 99, 2. A. 99, II 99; Von Ärzten u. Patienten 99, 2. A. 00. ()

Scholz, Josef, Numismatik, Dr. med., prakt. Arzt. Wien IV, Waagg. 1 a. (Wagstadt, Schles. $^{13}/_{3}$ 35.) *

Scholz, Jos., (k.), Schulbüch., Sem. Lehr. Ziegenhals, ObSchI. (Briesnitz $^{24}/_{5}$ 45.) ()

Scholz, Frau Marie, geb. Stonawski (Pf. Maria Stona), VB. Schloß Strzebowitz, Östr.-Schles. (ebda $^{1}/_{12}$ 61.) **V**: Presto prestissimo 87; Buch d. Liebe, G. 88, 3. A. 97; Erzählt u. gesungen 90; M. Mutter 92; Menschen u. Paragraphe 96; D. Provinz unterhält sich, Federzeichn. 98; Lied. e. jung. Frau, G. 99, 2. A. 00; Im Spiel der Sinne, N. 01; Lud. Jacobowski im Lichte d. Lebens 01; Klingende Tiefen, G. 03; Tagebuch der Natur 04.

Scholz, Oscar, DDeSchG. (Pf. Ansgar), Polit., Satiren u. Glossen, /, Privatbeamter. Wien XVIII|1, Haizingerg. 18. (ebda $^{3}/_{12}$ 64.)

Scholz, Wilhelm von, ✠, Nov., ✪, Kritik, Lit. ✍, /, Skizze, Dr. phil. Seeheim b. Konstanz u. Weimar, Kegelplatz 5 I. (Berlin $^{15}/_{2}$ 74.) **V**: Frühlingsfahrt, Dchtg 96; A. v. Droste-Hülshoff als westfäl. Dichterin 97; Hohenklingen, E. 98; Mein Fürst! Sch. 98; D. Gefiegte, Dr. 99; D. Gast, Dr. 00; D. Spiegel, G. 02. **H**: Ausgew. Ged. v. Annette Droste-Hülshoff 00; Strophen Günthers 01.

Schomacker, Frau Hanna, geb. Petersenn, Märchen, Nov., Humor, Roman. St. Petersburg, Petersb. Seite, Bolschaja Dworjanskaja 22, Qu. 5. (Wenden $^{26}/_{8}$ 58.) **V**: Bunte Märch. 87, 2. A. 97; Klumpe-Dumpe u. a. Märchen 92; Liebeswirren, N. 93; Ein unmodernes Mädchen, R. 03.

Schön, Friedr., OeF., △, Architekt. Wien I, Schotteng. 3. (Lovasberény, Ung. 57.) *

Schön, Johann Baptist, (k.), DDeSchG., ✠, jub. ObLehr. Schönbrunn b. Tachau, Böhm. (Oberdorf $^{26}/_{2}$ 41.)

Schön, Ludwig (Pf. Ludwig Schoen-Saar), Nov., /, Roman, Kritik. St. Johann a. Saar, Bismarckstr. 16. (ebda $^{21}/_{5}$ 78.) **V**: Im tollen Tanz der Tage, R. 01; D. Anfänge d. Oper, 2. A. 02; Aus tiefster Seele, N. 02. ()

Schön, Max, ⚖, Statistik, Sozialpolit., Red. d. „Dtsch. Schirmmach.-Z.", Generalsekr. d. wirtschaftl. Zentralausschusses in Berlin u. d. Vereins d. Fachpresse. Berlin-Schöneberg, Akazienstr. 12. (Orloff, Westpr., $^{17}/_{6}$ 48.) **V**: Mennonitengemeind. in Westpr.; Auswanderung u. Kolonisation 88; Innere Kolonisat. 89; Gesch. d. Berl. Bewegung, I. bis z. den Septennatswahlen; D. Haushalt d. arbeit. Klassen 91; D. Erwerbstätigkeit d. Kinder unter 14 Jahr.; Alter u. Familienstand d. arbeitenden Bevölkerung 97.

Schoen-Saar, Ludwig, s. Schön, Ludw.

Schönaich, Gustav, Dr. phil., GObLehr. Breslau, Friedrichs-Gymnasium. (Polkwitz $^{10}/_{12}$ 58.) **V**: Quaestiones Juvenalianae 83; Zur Gesch. d. jauerschen Rathauses 97; Die Freikränzleinschießen d. schles. Städte 98; Die Schützengilde zu Jauer 98; Die alte jauersche Stadtbefestigung 03; D. alte Fürstentumshauptstadt Jauer, Bild. u. Studien zur jauerschen Stadtgesch. 03.

Schönaich, Gustav, Eigent. u. Red. d. „Wiener allg. Ztg.", Lit. u. musik. Krit., Essays. Wien I, Krugerstr. 1. (ebda $^{24}/_{11}$ 41.)

Schönaich-Carolath, Emil Prinz v., VB., Nov., ✠, Haseldorf, Holst. (Breslau $^{8}/_{4}$ 52.) **V**: Lieder a. e. Verlorene 78; Tauwasser 81, 2. A. 98; Dichtgen 83, 7. A. 03; Gesch. aus Moll 84, 2. A. 98; Bürgerl. Tod 94, 2. A. 95; Heiland der Tiere u. a., 3 Nov. 96; Lichtlein sind wir, N. 02.

Schönau, Aug., s. Eydner, Hugo.

Schönau, W., s. Kneschke, Martha.

Schönbach, Anton E., Ψ, /, Lit. ✍, Dr. phil., o. UProf., k.k. HofR. Graz, Glacisstr. 9. (Rumburg $^{29}/_{5}$ 48.) **V**: Üb. d. Marienklagen 75; Über d. humor. Prosa d. 17. Jahrh. 76; Vorauer Bruchst. d. Wigalois 77; Mitteil. aus altd. Hdschr. 78|03 VIII; Innerösterr. Weistümer 80; N. Hawthorne 84; Brüder Grimm 85; Altd. Predigten 86, 91 III; Über Lesen u. Bildung 87, 7. A. 04; Walther von der Vogelweide 90, 2. A. 95; Üb. eine Grazer Handschr. lat.-dtsch. Prod. 90; Auslese altdtsch. Segensformeln 93; Über Hartmann von Aue 94; Otfridstudien 94|95 IV; Studien z. Gesch. d. altd. Predigt 96|03 III; Das Christent. in d. alten Heldendchtg 97; Üb. d. Sage v. Biterolf u. Dietleib 97; Anfänge d. dtsch. Minnesanges 98; Stud. z. erzähl. Lit. d. Mittelalters 99|02 V; Miszellen aus Grazer Hdschr. 99|03 V; Gesammelte Aufsätze z. neueren Lit. 99; Beitr. z. Erkl. altdeutsch. Dichtwerke 99|02 II; Über einige Evangelienkommentare d. Mittelalters 03. **H**: (m. B. Seuffert): Grazer Stud. zur dtsch. Philol. 95|00 I|VI.

Schoenbeck, Rich., Maj. a. D., Hippologe, Pferdemaler u. Sport-Illustr., Schriftleit. d. ill. Wochenschr. „Roß u. Reiter". Berlin-Halensee, Kronprinzendamm 4. (Potsdam $^{20}/_{5}$ 40.) **V**: Gedanken üb. e. Verbesserung d. Reitwesens u. d. Stallpflege bei d. Inf. 72; Pferdewesl. b. d. Inf. 72; D. gerittene Pferd 76; Zäumung d. Pferdes in Theorie u. Praxis 82; Reiten und Fahren 88, 3. A. 98; Reithandbuch f. Inf.-

Offiz. 88, 5. A. 02; Reit-ABC 93, 2. A. 99; Fahr-ABC 93; Was der Pferdebursche von d. Stallpflege wissen soll 95, 2. A. 00; A. d. Blütezeit der Reitkunst 96; Deutsche Fahrkunde 00; Aphorismen z. Naturgesch., Charakteristik u. Kultur d. Pferdes 00; Pferderassen, Prachtw. 02; Dienstanweisg für herrschaftl. Kutscher 03. H: Taschenb. f. Fuhrwerks- u. Pferdebes. 97 f.

Schönberg, Gustav Friedr. v., ⊠, Dr. jur., scient. pol., phil., o. UProf., Kanzler der Univ. Tübingen. (Stettin 21/7 39.) B: Wirtschaftliche Bedeutung des Zunftwesens im MA. 68; Landwirtsch. der Gegenwart u. d. Genoss.-Prinzip 69; Volkswirtsch. d. Gegenw. i. Leben und in der Wissensch. 69; Arbeitsämter 71; Frauenfrage 73; Volkswirtschaftslehre 73; Dtsche Freihandelsfch.c. 73; Sittl.-relig. Bedeutg d. soz. Frage, 3. A. 76; Finanzverhältnisse d. Stadt Basel im 14. u. 15. Jahrh. 79. H: Handbuch d. polit. Ökonomie 92, 4. A. 96/98 III; Soz.-Pol. d. Dtschen Reichs 86; Volksw. Abhdl. 86, 4. A. 98. ()

Schönberg-Reichstädt, Frau Marie v., geb. v. Hebemann (Pf. M. v. Ruth), BB., Nov., Erz., kgl. Sächs. Kammerh.-Wwe. Dresden, Villa Ruhleben, Liebigstr. 10. (Kiel 24/10 39.) B: Drei Losungsworte, Nn. u. Erzn. 97; Es kommt eine Zeit, St. 99; Auf falscher Bahn, R. 00.

Schönberg Roth Schönberg, Ernst Arwed Baron v. (Pf. E. Arwed), (k.), Roman, Nov., päpstl. Geh Kämmerer. Schloß Palaus, Südtirol. (Schloß Wilsdruff 4/1 50.) B: Aus jüngst verfloss. Tagen 73; Saphir 75; Marion v. Martigny 77; Dtsche Edelleute 84; E. Diplomat, R. 91. ()

Schöne, Alfr. Curt Jmm., klass. Ψ, Dr. phil., o. UProf., GRegR. Kiel. (Dresden 16/10 36.) B: Quaestionum Hieronym. 65; Eusebii chronic. 66/75; Untersuch. über d. Leben b. Sappho 66; Analecta phil. hist. I. de rerum Alexandri M. script. fontibus 76; Der blaue Schleier, R. 80; Thucydides 84; Lessings Briefw. mit s. Frau 85; Üb. d. fabula praetexta 93; Üb. Euripides' Alcestis 95; Die Ironie in der griech. Dichtg 97; Goethes Werke, W. A. 33 98; Die Weltchronik des Eusebius in ihrer Bearb. durch Hieronymus 00. ()

Schöne, Heinrich (Pf. Harry Schellerhorst), (k.), Roman, Humor, ✎, ♪. Hannover, Mozartstr. 14 I. (Münster, W., 16/8 51.) B: Lachende Gestalten 82, 2. A.; Flor u. Maske 83; Tochter der Sturmflut 84; Tolle Wette; 85; Hella 85; König der Täufer; Im Banne der Fee, Lsp.; Abf. Kritik; Geflügelt. Rad 86; Sherry oder Essig; Unglückstag; Onkel Meyer; Sonderling; Enthüllungen e. Ballnacht 87; Unter falscher Flagge 88; Mutter Zieseritz, Sch.; Herrenrecht; Wer ist der Erbe, Lsp. 89; Lockere Vögel, 2. A. 91; Der Protzenqueller Abenteuer u. Irrfahrt 93; Galen, Buffo-Oper 94; Großeskinder, P.; D. Frauentag, Vaud.; Drollige Namen; Des Hrn. Leutn. geplatzte Hose; Bilder z. Gesch. d. Dtschen (Balladen) 81. A. 97; Wahrer Adel; Reklame, Schw. 98; Die Amazonen 99; Der Bayern Ruhmestaten, 50. A.; Eleonore Prohaska 00; Bestien im Frack 01.

Schöne, Hermann, klass. Ψ, Dr. phil. ao. UProf. Königsberg, Henschestr. 12 III (Halle a. S. 18/4 70.) B: Apollonius von Kitium 96; Herons Vermessungslehre und Dioptra 03. *

Schöne, Rich., Archäologie, Dr. phil., WGR., Generaldir. d. K. Museen. Berlin W., Tiergartenstr. 27 a. (Dresden 5/12 40.) B: Üb. Platons Protagoras 62; (m. Benndorf): Antike Bildwerke des lateran. Mus. 67; Griech. Reliefs 72; 11 Museo Bocchi di Adria 77; Philonis mech. synt. libri IV et V 93; Damians Optik, griech. u. dtsch. 97.

Schonebeck, Fritz v., s. Castelle, Friedr.

Schönemann, Paul, ⊠, Dr. phil., Ob.-Lehr., Prf. Soest. (Brandenburg 25/1 46.) B: Bilder aus d. Leben d. Königin Luise 86; Feierstunden, G. 90.

Schoener, Frau Clara, Politik, ✎, Ue: IEF., Berichterst. d. „Hamb. Nachr.". Rom, Via Venti Settembre 4. (Mainz 3/12 38.) B: Rom (m. R. Schoener) 98.

Schoener, Reinhold, VB., PA., Polit., ✎, ⊕, Ψ, ⊠, Dr. phil., Prf., Berichterst. d. „Voss. Ztg". Rom, Via Venti Settembre 4. (Erfurt 6/11 49.) B: Pompeji 77; Der letzte Hortensier, Erz. 79, 2. A. 91; Capri 92; Im glückl. Campanien 98; Rom (m. El. Sch.) 98; Buchholz' Geogr. Charakterbilder, neu bearb. 00 ff.

?Schönermark, Gust., △, ⊜, Dr. phil. Cassel. (Golmbach 5/12 54.) B: Architektur d. Hannov. Schule 88/95; Altersbestimmung der Glocken 89; Wahrheit u. Dichtg im Kestner-Museum zu Hannov. 90; Bauu. Kunstdenkmäler v. Halle u. Saalkreis 86, d. Kreises Schweinitz 91, d. Kreises Delitzsch 92, d. Kreises Bitterfeld 93; Bau- u. Kunstdenkmäler des Fürstent. Schaumburg-Lippe 98.

Schönermark, Otto (Pf. H. Treseburg), ✎, ♪, Ψ, ✗. Thale a. H. (Seesen a. H. 8/11 65.) B: Lit. d. Harzlande 95; Nervenleiden 90, 2. A. 97; Wilh. d. Gr. 97; Kurorte Württemb. 97; Wüstungen d. Harzgeb. 97; Nov., Ged. 99.

Schönermark, Werner, neuere Ψ, Dr. phil., Prof. Breslau, Bahnhofstr. 29. (Wendeburg 22/9 31.) H: Franz. u. deutsche Anthol. franz. Lyrik d. 19. Jahrh. 78.

Schönfeld, Alfr., Dir. d. Thalia-Theat. (m. Kren). Berlin S, Prinzessinnenstr. 16 III. (Breslau 30/3 59.) B: Die Tochter d. Markthalle, P.; Sportmädel, P.; Fall-

staff, Schw.; D. Spree-Amazone, P.; Berlin im Glühlicht (m. Gerth), Schw.; Berl. Gaffenhauer, Burl.; Ägir u. Neptun, Burl.; Papas Sommerreise (mit Kren), Schw.; Leuchtkäfer (m. Fernand), Ostte; D. Platzmajor, P. (m. Kren); Im Himmelhof, P. (m. demf.); Liebesschlüssel, P. (m. demf.); Amor von heute, P. (m. demf.); Ein tolles Geschäft, P. (m. demf.); Seine Kleine, P. (m. demf.); Er u. seine Schwester, P. (m. Buchbinder u. Kren); Der Posaunenengel, P. (mit Kren); Seitensprünge, N.; Lehmanns Mißverständnisse, Berl. St.

Schönfeld, Hermann, Zwangsvollstreckgsrecht, ObLGR. Breslau. (Lampersdorf, Kr. Öls [20]/10 43.) **B:** Das preuß. Forstdiebstahlsgesetz. 84; D. preuß. Gerichtsvollzieher 85, 5. A. 01; Verteilgsverfahren innerhalb der Zwangsvollstreckung in das bewegl. Vermögen wegen Geldforderg 87; Dtsches Gerichtskostengesetz. 87; Offenbargseid u. Haft als Maßregeln der Zwangsvollstreckung 88; Gebührenordn. für RA. 88; Besteuerung d. Branntweins innerhalb d. Reiches 88; Dienststellung der Beamten am preuß. Amtsgericht 94.

Schönfelder, Bruno (Pf. S. Felder), Roman, Theater, Buchhändler. Leipzig-Oetzsch, Südstr. 1. (Dresden [6]/6 69.) **B:** Um den Schreckenstein, D. 01.

Schönflies, Arthur, A, Dr. phil., o. UP. Königsberg, Pr. (Landsberg a. W. [17]/4 53.) **B:** Geometrie der Bewegung 86; Kristallsysteme u. Kristallstruktur 91; Einführg in d. mathem. Behandlg d. Naturwissensch. (m. Nernst) 95, 3. A. 01. **H:** J. Plückers ges. mathem. Abhandlungen 95.

Schönhardt, Karl v., ✠, Dr. jur., Gen.-Staatsanwalt. Stuttgart. (ebda [1]/3 33.) **B:** Geb. 60; Drei Kameraden, Zeitlieder (mit F. Löwe u. J. G. Fischer) 70; Ges. Geb. 98. (*)

Schönherr, Karl, DOeSchG., Tiroler Dialekt✠, ✪, Dr. med. Wien IX, Nußdorferstr. 6. ()

Schönleber, Herm., ✓, Dr. phil. Stuttgart, Hasenbergsteige 15 III. (Bietigheim [24]/1 60.)

Schönmann, Wilhelm W. (Pf. Wilhelm Wolf), VB., Roman, Nov., ✓, ✪, ⁂, Ästhetik, ✉, MitRed. d. „N. Kl. Journ", **Ue:** FM. Budapest VII, Akáczfa-uteza 65 I. (ebda [31]/5 63.) **B:** Paris, Reisehandb. 00.

Schönrock, Hermann, ✓, Theat., Rentner. Berlin W, Elßholzstr. 16. (Landsberg a. W. [20]/2 50.) **B:** Vortrags-Komödien 98; Fürst Bismarck, Lsp. 98; Der lustige Schuster, Schw. 98; Dienstmann Nr. 111, Solosc. 98; Auf d. Kasernenhof, Solosc. 98; D. X-Strahl, Solosc.; Rentier Schulze in Italien, Erz.; Vorträge 99; Vorträge u. Aufführungsachen 99; Ratgeber bei festl. Veranstaltgn 99; Im Kaisermanöver, Schw. 00; Wie wird man Schauspieler? 00; Roulotte, Aufführungen 00; Der Vereinsredner 01; Der Vergnügungsdir. 01; Das Überbrettl 02.

Schönthan, Edler v. Pernwald, Franz von, ✪, **Ue:** FEI. Wien IV, Theresianumg. 4. (ebda [20]/6 49.) **B:** Mädchen a. d. Fremde, Lsp. 79; Sodom u. Gomorrha, Sch. 79; Krieg im Frieden, Lsp. (m. Moser) 79; Zugvogel, Schw. (m. Moser) 80; Unsf. Frauen, Lsp. (m. Moser) 81; Spatzen, Lsp. 81; Kleine Hände, Lsp. 82; Schwabenstreich, Lsp. 82; Rod. Heller, Lsp. 83; Villa Blancmignon, Sch. 84; Raub der Sabinerinnen, Sch. 84; Humoresken 84, 85, 86; Goldene Spinne, Lsp. 85; Goldfische, Lsp. 86; D. berühmte Frau, Lsp. 87; Cornelius Voß, Lsp. 88; Kleine Münze, Aphorismen 88; Letzte Wort, Sch. 89; Papa, Schw. 90; D. gold. Buch, Sch. 91; D. gelobte Land, Schw. (m. P. v. Sch.) 92; Zwei glückliche Tage, Schw. (m. G. Kadelburg) 93; Zirkusleute, Kom. 93; Der General, Erz. 94; D. Herr Senator, Lsp. (m. G. K.) 94; Zum wohltät. Zweck, Lsp. (m. G. K.) 95; Comtesse Guckerl, Lsp. (m. Koppel-Ellfeld) 95; Renaissance, Lsp. (m. K.-E.) 96; D. goldne Eva, Lsp. (m. K.-E.) 96; Helgas Hochzeit, Lsp. (mit K.-E.) 97; Frau Königin, Lsp. (m. K.-E.) 00; Aus'n Herzen heraus, Vst. (m. Chiavacci) 01; Florio u. Flavio, Lsp. (m. K.-E.) 01; Im bunten Rock, Lsp. (mit Graf Baudissin) 02; Maria Theresia, Lsp. 03.

Schönthan, Paul v., CC., ✓, ✪, Redner. „Kais. Wiener Zeitung (Abendpost)". Wien III, Ötzeltg. 3. (ebda [19]/3 53.) **B:** Berlin. Blau 81; Kleine Humoresken 82/86 IV; Kindermund 85; Maskenball 85; Kuß 87; In Sturm u. Not; Zimmer Nr. 18; Raub der Sabinerinnen; Frau Direktor Striese; D. gelobte Land (m. F. v. Schönthan); Welt- u. Kleinstadtgesch. 89; Höhere Zwecke (mit J. Rosen) 89; N. Gesch. 90; O dieser Mayer 90; D. Geigenfee 90; Die Königin der Luft 91; Aus d. großen u. d. kl. Welt 91; Ringstraßenzauber; Schlechte Rasse 94; Lady Charlatan 94; Gebärden d. Liebe 95; Prinzessin Turandot 95; Gefärbte Frauen 95; Jahreszeiten d. Feder 96; Der Löwenjäger 96; Edi u. Fredi 96; Die zwei Grazien 96; Gelegenheitskauf 96; Die gute Partie 96; (mit V. Léon) Stickluft 96; Enfant terrible 97; Wiener Luft 97; Benimm dich anständig 98; Aus der lustigen Radlerwelt 99; Humoresken und Skizzen 99; Ernst bei Seite 99; Das junge Paar 00; Frau Lot 00; Brave u. schlimme Frauen 00; Kinder v. heute 00; D. Blauen 02; Pariser Modell 02; Der Klavierlehrer 03; Das Fräulein 03.

Schoof, Wilhelm, Kritik, Dialektkunde, Litw, Dr. phil., ✪ ObLehrer. Detmold, Palaisstr. 6 I. (Homburg i. H. [18]/6 77.) **B:**

Seelenklänge, G. 98; Marburg, die Perle des Hessenlandes 99, 2. A. 01; D. dtschen Verwandtschaftsnamen 00; Die deutsche Dichtg in Hessen 01. H: Hess. Dichterb. 01; Koch, Prinz Rosa-Stramin 01.

Schöpfer, Amilian, (t.), ✝, soz. Frage, D., Prf. Brixen, Tirol. (ebda 29/4 58.) B: Gesch. d. A. T. 93, 3. A. 00; Bibel und Wiss. 96; Schutz dem Bauernstande I 98. ()

Schöpff, Fr. Wilh. Dr. (Pf. Wilfried v. d. Neun), ✠, ✝, emer. Predig. Niederlößnitz b. Dresden. (Dresden 15/11 26.) B: Im Freien, G. 50; Welt u. Herz, G., 3. A. 90; Kreuzblumen, G. 70; Zur sächs. Kirchenfrage, 2. A. 71; Aus drei Jahreszeiten, G. 94; Charakter in d. Lit. 77; Wer verdummt das Volk? 78; Grundsätze und Beispiele zur Revision der Lutherbibel 85; Entweder — Oder in d. Volksschulfrage 93, in d. Sittlichkeitsfrage 94; D. kirchl. Patenamt 96; D. Büchlein v. d. Freude 98; Die Kunst u. das Sittliche 00. H: Meister Eckhardt, Predigten 89; Aurora 2c. (Vorreformatoren) Dresden 57/61. Ue: Hugo v. St. Victor, Preis der Liebe.

Schöpfleuthner, Ant., (t.), Domkapitular, Reb. d. „Apostolat d. christl. Tochter" (St. Angelablatt) und des „Wiener Waisenboten", Hrsg. d. „Patronageblättchen" u. d. Quartalschrift „Kleines Apostolat für Afrika" Wien I, Stephansplatz 6. (Marktbof 5/4 45.) B: Leo XIII.; Aus den Annalen d. Klost. d. hl. Ursula, Predigten.

Schoepp, M., s. Zimmermann-Schoepp.

Schoeppl, Hugo (Pf. S. Hugo), O, Epik, ✍, Kritik, ✓, k. k. Minist.-Beamter, Rezitator u. dramat. Prof., Chefred. b. Zeitschrift für Poesie u. Kritik „Die Horen". Wien IV, Klagbaumg. 17. (Wels, Obö str. 26/6 67.) B: Thörr, dr. D. 90; Musaion 91; Lydia, N. 92; Bernh. v. Weimar u. die Schweiz (Pf. Thonhofer) 96; Verus, Aus d. Tageb. eines Mannes, N. 02; Carthon, dr. D. 02; Mozart, dr. Charaktergem. 03.

Schor, Adolf, ✠, Roman, O. Berlin-Steglitz, Kurfürstenstr. 9. (Töppendorf 30/12 40.)

Schorbach, Karl, Germanist, Bibliogr., Dr. phil., Bibliothekar d. Kais. Univ.- u. Landesbibl. Straßburg i. E., Neukirchgasse 1. (Cassel[3] 1051.) B: Bibliogr. Studz. Buchdr.-Gesch. Deutschl. I (m. M. Spirgatis) 88; Studien üb. d. dtsche Volksbuch Lucidarius 94. H: Parzival v. Wisse und Colin 88; Seltene Drucke in Nachbildgen: I. Ritter Beringer 93, II. Sigenot 94, III. Ecken Ausfahrt 97.

?Schorer, Hans, Wirtschafts✍, Dr. oec. publ. a. Geh. Staatsarchiv. München. (Kempten 6/4 76.) B: Charitasführer durch Bayern 02; Die Wohltätigkeitsstiftungen Bayerns 02.

Schorlemer, Hubert Frhr. v., (t.), Journalist., Ue: F., k. Ob Ltn. a. D., Mitinh. u. Redakt. d. „Traunsteiner Nachr." Traunstein, Ob.-Bay. ()

Schorler, Bernhard, ✍, Dr. phil., Kustos des kgl. bot. Herbars. Dresden, Haydnstr. 5. (Pausa i. Vogtl. 30/1 59.)

Schoetensack, Otto, Altertumsforschung, Dr. phil., Privatgel. Heidelberg, Blumenstr. 1. (Stendal 12/7 50.) H: (mit Ed. Krause): Die megalith. Gräber (Steinkammergräber) Deutschlds 93; Vor- u. Frühgeschichtl. a. d. ital. Süd. u. Tunis 97. ()

Schott, Ant., PA., ✓, ✍, ✠. Hinterhäuser b. Neuern i. Böhmerwalde. (Hinterhäuser 8/2 66.) B: Der Königsschütz, N. 96; D. Hüttenmeister, N. 96; Wildhof 98; Auf Irrwegen, Erz., 99; Die Einöder, Erz. 99; Der letzte Richter, Erz. 01; Die Geierbuben, Erz. 01; D. Glücksglas, N. 02; D. Bauernkönig, N. 02; Gottesthal, preisgekr. N. 03; D. Seeberger, Erz. 03; Bescholten Volk u. a. Nn. 03; Fährmannskinder, N. 03; In falschen Geleisen, N. 04; Die versunkene Stadt, N. 04; Der Bauer im Gefield, N. 04.

Schott, C., s. Schachne, Clara.

Schott, Ernst A., VBZ., Gießereiwesen, Metallograph., Hüttening.-meur, Metallograph d. kgl. Bergakademie Berlin, Redd. d. „Gießerei-Zeitg.". Berlin-Schmargendorf, Helgolandstr. 1. (Chemnitz in Sachs. 25/11 75.) B: Leitfaden d. Metallographie 04. * [lotte.

Schott, Fritz, s. Meyer-Houselle, Charlotte.

Schott, Rich., BP., O, ✓, Humor, Nov., Hrsg. d. „Musikfreund". Friedenau b. Berlin, Hauffstr. 18. (Oberschmohn 28/12 60.) B: Hero u. Leander, Schw. 87; Höh. Töchter, P. 87; D. Philosophen, Lsp. 87; Der Automat, Lsp. 88; Der Maulwurf, Schw. 89; Husarenstreich, Lsp. 90; Schlafrock, P. 90; Auf gold. Boden, Vst. 90; D. Eisonkel, P. 90; D. graue Gespenst, Lsp. 92; Alarm! Hum. 93; Eine Fahrt nach dem Orient 98; Beduinenblut, R. 02; D. Seidenhändler von Damaskus, R. 02.

Schott, Sigmund, Lit. ✍, ✍, ✉, Kritik, Kaufm. Frankfurt a. M., Sternstr. 19. (Rödelheim 8/8 52.) B: Erinnerung an Börne 77; Les Romanciers mod. de l'Allemagne 88; Kapital-Anlage 04.

Schottelius, C., VBZ., O, Dr. jur., Reg.-Rat. Hannover. (ebda 20/12 61.) B: Dichtungen 86; Sigmar, dram. Dichtg 95.

Schotten, Heinr., ✈, Dr. phil., Dir. d. städt. Ob Realsch., Redd. b. „Zeitschr. f. math. u. naturw. Unterricht", MitRed. d. Zeitschr. „Gesunde Jugend". Hallea. S. (Marburg i. H. 3/7 56.) B: Inhalt u. Methode des planimetr. Unterrichts 90/93 II; Koordinatenbegriff und d. analyt. Geometrie d. Kegelschnitte 95. H: Reidt, Elemente II 14. A. 97, III 7. A.

Schottky, Friedr., A, Dr. phil., o. UP. Berlin-Steglitz, Fichtestr. 12a. (Breslau $^{24}/_{7}$ 51.) **B**: Theorie d. Abelschen Funktionen von drei Variabeln 80. ()

Schottky, Rich., Dr. phil., Verantw. Red. b. „Schles. Ztg.". Breslau, Kreuzstr. 41. ($^{20}/_{8}$ 63.) **B**: Beiträge z. Kenntnis der Diluvialbildungen des Hirschberger Tales 85.

Schottmüller, Kurt, ♛, Dr. phil., Assistent am Kgl. Staatsarchiv. Posen, Theaterstr. 3. (Berlin $^{3}/_{7}$ 71.) **B**: Organisation der Zentralverwaltung in Cleve-Mark v. d. brandenb. Besitzergreifg 1609 97; Handel u. Gewerbe im Reg.-Bez. Posen bis zum Jahre 1851 01.

Schrader, Eberh., Assyriolog., D., Dr. phil., o. UP., GReg R. Berlin NW, Kronprinzenufer 20 III. (Braunschweig $^{5}/_{1}$ 36.) **B**: Studien z. Kritik u. Erklärung d. bibl. Urgesch. 63; Assyr.-babylon. Keilinschriften 72; Keilinschriften u. d. A. T. 72, 2. A. 83; Höllenfahrt d. Ištar 74; Keilinschriften u. Geschichtsforschg 78. **H**: de Wette, Einleitung in d. A. T., 8. A. 69; Keilinschr. Biblioth. 88/02.

Schrader, Friedr., (k.), 🖹, Lehrer. Hildesheim, Michaelisplatz 10. (Duderstadt $^{1}/_{3}$ 52.) **B**: Unterrichtsstoff f. Freihandzeichnen 86; Auswahl liturg. Gesänge 89; Liederbuch f. Volksschulen 89, 4. A. 02; Sechs Schülerhefte mit Vorzeichn. 93; Lobsinget, 18 Lieder 03.

Schrader, Hermann Ludwig, klass. Altertumskunde. Weimar, Belvederer Allee 3. (Hamburg $^{3}/_{7}$ 41.) **B**: Die Sirenen nach ihrer Bedeutung u. s. w. 68; Porphyrii Quaestionum Homericarum ad Iliadem pertinentium reliquiae 80, 82; Porphyrii etc. ad Odysseam pertinent. rel. 90.

Schrader, O., Ψ, Dr. phil., ao. UP. Jena. ([28]a55.) **B**: Sprachvergl. u. Urgesch. 83, 2. A. 90; Linguist.-hist. Forschgen z. Handelsgesch. 86; Üb. den Gedanken e. Kulturgesch. der Indogermanen auf sprachwiss. Grundlage 87; Kais. Augusta 90; V. Hehn 91; Vom neuen Reich 96; Reallexikon der indogerman. Altertumskde, Grundzüge e. Kultur- u. Völkergesch. Alteuropas 01. **H**: V. Hehn, Kulturpflanzen u. Haustiere, 7. A. 02; Das Salz 01. ()

Schram, Robert, ✍, Dr. phil., UDoz. Wien XVIII, Staudg. 1. (Lemberg $^{18}/_{1}$ 50.) **B**: Fachschr. ()

Schram, Wilh., PAL., ♛, Dr. phil., Kaiserl. Rat, k. k. Konservator und Bibliothekar d. mähr. Landesbibl. Brünn, Beifchlägerg. 8. (Troppau $^{24}/_{4}$ 50.) **B**: Jean Paul als Pädagog 76; Erzbischof Milde 77; Fr. L. Jahn 78; Goethe als Pädagog 80; Lehrbuch d. Mnemonik 80; Dtsche Literaturgesch. 81; Brünner Chronik 85; Stadtbild v. Brünn 88; Trauerrede auf den Kronprinzen Rudolph 89; Angelica Kauffmann 90; Der Kaiser kommt 92; Zur Gesch. des mähr. Kupferstiches 93; Berichte über das kunsthistor. Quellenmaterial in d. Archiven v. Brünn 93; Verzeichnis mähr. Kupferstecher von 1840 bis z. Gegenw. 94; Die Incunabeln d. Franzens-Museums 96; Brünner Kirchengeräte 96; N. urk. Beiträge z. Gesch. v. Brünn 97; Gesch. d. Bibl. d. Franzens-Museums 97; J. Armann 98; Mähr. Aquarellisten 98; Abt Freytag v. Czeipiroch 99; Ein Buch f. jeden Brünner 01, 03 III. **H**: Unf. Kais. i. Liede 90. ()

Schramek, Josef, Humor, Obl. Lehrer. Freiung im Böhmerwalde. (Chrudim $^{30}/_{3}$ 56.)

Schramm, Hermi, f. Meißner, Hermi.

Schramm-Macdonald, Hugo, Biogr., Bibliogr., 🖹, Tagesschriftst., Dr. phil. Dresden, Elisenstr. 10. (ebda $^{8}/_{12}$ 37.) **B**: Die Supplemente zu Oettingers Moniteur u. Bibliographie biograph. univ.; Chronik d. sächs. Königshauses u. s. Residenzstadt 53/78; C. F. Ph. v. Martius 69; König Johann von Sachsen 70; Illustr. Chronik d. dtschen Nationalkrieges (m. F. Otto) 72; Allg. Volkswirtschaftslehre (m. H. Contzen) 72; Vier große Bürger 73; Urne, Jahrb. für allgem. Nekrol. 76; D. Feuerversicherungswesen, 2. A. 83; Weg zum Wohlstand 89, 4. A. 02; Weg zum Erfolg 90, 3. A. 03; Erreichte Ziele (m. B. Jubeich) 99. **Ue**: Flammarion, Die Mehrheit bewohnter Welten 64; W. Th. Thornton, Die Arbeit 70. ()

Schramm-Macdonald, Frau Marie, geb. Schwendy (Pf. Fringilla, May Troll), 🖹, /, Humor, Theaterrefer., Rezitatorin, dram. Lehrerin. Dresden, Elisenstr. 10. (Berlin $^{11}/_{4}$ 46.) **B**: Für Herz und Haus, Briefe an dtsche Frauen 89; Rautenblätter, Bilder aus d. sächs. Gesch., Dichtgen 90; D. neue Kommandeur, Sch. (m. A. Bock) 02. **Ue**: Schreiner, Lyndall, R. 92. ()

Schrammen, Joh., ♛, ♫, Ob. Lehr., Prf. Cöln a. Rh., Richard Wagnerstr. 35. (Osterbeck $^{30}/_{7}$ 34.) **B**: Erörtergen üb. den Gesch.-Unterr. 80; (m. Dr. Gehrke): Grundriß d. Weltgesch. 80 III; D. dtsche Gesch. 80; Leitf. f. die alte Gesch. 80; Altdeutschland 83; Nordisch-german. Götter- u. Heldensagen 84; Zollernfrauen 84 ff.; Griech.-german. Götter- u. Heldensagen 85 III; Geheimnisvolles u. Merkwürdiges aus d. Gesch. d. Hohenz. 88; Materialien z. deutsch. Aufsätzen 88 II, I 2. A. 91, II 2. A. 98; Erläut. z. deutsch. Klassikern (Herm. u. Dorothy, Iphig., M. v. Barnh., E. Galotti); Nibelungenlied.

Schranka, Edu. Maria (Pf. Egon Rail u. Dr. Ems), DDeSchG., Krit., 🖹, Lit.- u. Kultur♛, ♫, /, Essay, Lexikogr., Dr. phil., Beamter. Wien III/2, Geologeng. 8. (Plan $^{21}/_{9}$ 50.) **B**: Geb. 84; Brennende

Liebe, G. 84; Rübezahl 84; Stoiker Epiktet 85; Cerevisiol. Kalendarium 85|89 IV; Buch vom Bier 86 II; Kaleidoskop 86; Uhlandiana 77; Suppe 87, 2. A. 90; Prag im dtsch Liede 88; D. Handschuh (m. Kment) 90; D. neue Demokrit 90|91 II; Lexikon d. Fußbekleidg 90; Brückenkunde 90; Prager Gelbbuch 90|96 V; Wien. Gelbbuch 91 f. II; Lexikon d. Biere u. Biernamen 91; Postpapiere 91; Datenzeiger der Weltpostgesch. 94; Annalogie 95; Österr. Post-, Telegr.- u. Telephonkal. 96. [burg.

Schrattenthal, K., s. Weiß, Karl, Preß-

Schrauf, Karl, ♆, Dr. phil., päpstl. Hausprälat, k. k. Sektionsrat im Haus-, Hof- u. Staatsarch. u. Archivar der Univ. Wien I, Universität. (ebda $^{11}/_{1}$ 35.) **B**: Familienbuch der Capodilista in Padua v. J. 1435 81; Gedenkbch d. Teufel zu Gundersdorf 92; D. Matrikel d. Wiener Univ. I (1365—1420) 92; Ungarländ. Studenten a. d. Wiener Universität 92; Inwohnerverz. d. ungar. Studentenburse zu Krakau 93; Gedächtnistafeln d. Wien. Univ.-Rektor. (1365—1893) 93; Nachtr. z. 3. Bde v. Aschbachs Gesch. d. Wiener Univ. 93|95; Festgabe für die Teilnehmer an der 66. Versamm. dtscher Naturforscher u. Ärzte 94; Acta facultatis medicae univ. Vindob. 94|03 III; Z. Gesch. der Studentenhäuser an der Wiener Univ. 95; Jos. v. Aschbach 00; Gesch. d. Wiener Univ. in ihren Grundzügen 01; Zur Gesch. d. Wiener Universitätsarchivs 01; Korporation od. Staatslehranstalt? 01; D. Matrikel d. ungar. Nation an d. Wien. Univ. 1453—1630 02 (ungar. 02).

Schreck, Ernst (Pfl. Friedr. Ernst, Ernst von der Burg), ♆, ✠, Jugendschr., Lehr. u. Bibliothekar der städt. Lehrerbibliothek. Hannover, Asternstr. 28. (Bramsche b. Osnabrück $^{28}/_{9}$ 57.) **B**: Friedr. Wilh. I. 88; Einfluß d. Fröbelschen Kindergartens auf d. spätere Schuluntterr. 88; Wilhelm II. 89, 3. A. 95; Vaterländ. Schulfeier 89 II, I, 2. A. 90; Caprivi 91; Deutschl. Kaiserhaus 91; Moltke 90, 2. A. 90; Lebensbilder a. Hannoverland 95; Wilhelm II. u. Hannoverland 93; R. von Bennigsen 94; Leben der Deutschen z. Zeit Karls d. Gr. 94; Hr. Schaumberger 96; Wilh. d. Gr. 97; Fürst Bismarck 99; Gräfe u. Roßmäßler i. ihrer Bedeutung für d. deutsche Volksschule 01; Ferdinand Schmidt in s. Bedeutung als Jugendschriftst. u. Volkspädagoge 02; Königin Luise (pseud.) 01. **H**: Salzmann: Ameisenbüchlein 88, Krebsbüchlein, 94, Himmel auf Erden 95; Gellerts Fabeln u. Erzählgen für die Jugend ausgewählt 00.

Schregel, Josef, ✠, bes. Dialekt✠, Besitzer einer Weingroßhandlung. Düren, Rhld., Eisenbahnstr. 40. (Jülich $^{13}/_{8}$ 65.) **B**: Burschenlieder 99; Gedichte in Dürener Mundart 03. *

Schreiber, Fräul. Adele, Nov., Essay, ✍, ✠, ✠. Charlottenburg, Berlinerstr. 60. (Wien.) **B**: Nacht, O. (m. Fumahalli) 00; Kinderwelt u. Prostitution, 2. A. 03; Prügelkinder 03.

Schreiber, Alfred, ASV., Novelle, Satire. Berlin S 42, Ritterstr. 88. (Stralsund $^{6}/_{8}$ 75.) *

Schreiber, Hans, Roman, Essay, Sozialpolitik, O. Berlin N, Lothringerstr. 59. (ebda $^{8}/_{1}$ 67.) **B**: Kinder der Nacht, Berl. R. 00; Nichts für Backfische, Sittenstud. 01; D. Heiratsvermittler, Lsp. 02; Die Blutnacht im Königspalast v. Belgrad 03; Wie schützt sich der Kapitalist vor Verlusten an der Börse? (u. d. Ps. Veritas) 03.

Schreiber, Hans, Moorwiss., Dir. der landwirt. Schule, Hrsg. d. „Ostr. Moorzeitschr." Staab, Böhmen. (Wallern $^{25}/_{12}$ 59.) **B**: Führer b. den Böhmerwald 88; Moostorf 93, 98; Förderung d. Moorkultur 96, 97; Wiesen Böhmens 98; Neues üb. Moorkultur I 01, II 02.

Schreiber, Heinr., ♆, ✝, Pastor. Ostseebad Brunshaupten i. M. (Rehna i. M. $^{18}/_{7}$ 64.) **B**: Festschr. z. 300j. Jubelfeier d. Stadtschule zu Sülze i. M. 98; Joh. Albrecht I 99; Herzog Adolf Friedrich I und Joh. Albrecht II 00; Der rechte Erntedank 01; Gedenkblatt z. 200j. Bestehen d. meckl. Lande in heutigem Umfange 01; Saline u. Solbad Sülze 02; Reformation Lübecks 02; Rehna als Dorf, Kloster u. Stadt 03; D. schönen Ostseestrande, Gesch. d. Kirchspiels Brunshaupten 03.

Schreiber, Joh. Maximilian, Stenogr., Orthogr., Prof. der Stenogr. Wien IV, Hauptstr. 52. (Böhm.-Leipa $^{19}/_{11}$ 32.) **B**: Lehrb. d. Stenogr. 62, 4. A. 80; Kurzgef. Lehrb. d. Stenogr. 66; Einh. d. deutschen Schreibg 64; Verhandl. d. 1. österr. Lehrertages 67 II; N. System d. Satzkürzungen 73|81 II; Lehrbuch d. dtsch. Stenogr. u. d. Anwendg d. St. als Mnemonik 80, 4. A.; Schrift u. Sprache 83; F. X. Gabelsberger 88; Die Stenographie, Lehr- u. Übungsbuch d. dtschen Redezeichenkunst 97. ()

Schreiber, Frau Klara, VB., Essay, Nov., Krit., ✍, **Ue**: EFI. Im Sommer Aussee, im Winter Meran. (Wien $^{27}/_{10}$ 48.) **B**: Wienerin in Paris 84; Eva, R. 92. ()

Schreiber, Theodor, Kunst♆, Dr. phil., ao. U-P., Dir. d. städt. Museums d. bild. Künste. Leipzig, Leplaystr. 9. (Strehla a. E. $^{13}/_{5}$ 48.) **B**: Apollon Pythoktonos 79; Antike Bildwerke der Villa Ludovisi 80; Athena Parthen. d. Phidias 83; Kulturhist. Bilderatlas 83|86; Wiener Brunnenreliefs aus d. Palazzo Grimani 88; Hellenistische Reliefbilder 89; Alexandrin. Toreutik I 94; Der Gallierkopf des Museums in Gizeh bei Kairo 96; Die Wandbilder des Polygnotos in der Halle der Knidier

zu Delphi I 97; Studien über das Bildnis Alexanders d. Gr. 03.

? Schreiber, Wilh., ♛, Dr. phil., Hofkaplan. München. (Wiesen, Bay., 25/7 27.) **B:** Gesch. des Bayr. Herz. Wilhelm V d. Fromme 60; Otto der Erlauchte 61; Max Joseph III 63; Maximil. I, Kurfürst von Bayern 68; Gesch. Bayerns 89|91 II.

Schreiber, W.-L., VP., PA., ⌂, Kult.♛, Prf. Potsdam, Schloßstr. 9. Im Sommer: Alt-Geltow, Brdbg. (Berlin 12/11 55). **B:** La Gravure en épargne du XV. siècle 90|01 VII.

Schreibershofen, Frau Hedwig v., VB., Roman, Nov. Dresden-Oberlößnitz, Sofienstr. 6. (Bückeburg 14/9 40.) **B:** Sühne, R. 87 III; Italienisches, 6 Nn. 90; Im Wechselspiel d. Lebens, R. 92; Graf Esterhazy, R. 95; D. Beronski 97; Antonie, R. 99; Jan van Knebel, R. 03; Heißes Blut, R. 04; Mira, R. 04.

Schreier, Maximilian, CC., Politik, Red. d. „Österr. Volks-Ztg.“. Wien VII, Stuckg. 15. (Brünn 23/5 77.) ()

Schrempf, Christof, ✝, Lic. theol. Stuttgart, Hohenheimerstr. 52. (Besigheim 28/4 60.) **B:** D. christl. Weltanschauung u. Kants sittl. Glaube 91; Akten z. m. Entlassung aus d. württ. Kirchendienst 92, 2. A. 92; Eine Frage an die ev. Landeskirche Württ. 92; Natürl. Christent. 93; Z. Pfarrerfrage 93; Drei relig. Reden 93, 3. A.; An die Studenten der Theologie in Tübingen 93; Üb. die Verkünd. d. Evang. an d. neue Zeit 93; Eine Nottaufe 94; Zur Theorie d. Geisteskampfes 97, Menschenlos 00; M. Luther 01. **Ue:** Sören Kierkegaard, Begriff der Angst u. Philos. Bissen 90; (m. A. Dorner) Angriff auf d. Christenheit I 96.

Schrenck, Burchard v., Allgemein-Lit., Kommunales, Cand. oec. pol., Magistr.-Beamter. Riga-Sassenhof, Livland, Goldingerstr. 18. (Petersburg 14-2/8 65.) **B:** Z. Frage d. Einführg e. kommun. Einkommensteuer in Riga 02. **H:** (m. E. v. Schrenck) Goethe-Feier in Riga 00.

Schrenck, Erich v., ✝, Mag. theol., Ob.-Lehr. d. dtsch. Sprache. Riga-Sassenhof, Livld, Goldingerstr. 18. (Petersburg 30-17/8 69.) **B:** Die johanneische Anschauung vom „Leben“ 98; Jesus u. seine Predigt 02. **H:** (m. B. v. Schrenck) Goethe-Feier i. Riga 00.

Schrenck-Notzing, Alb. Frhr. v., Psychologie, ✗, Dr. med., prakt. Arzt. München, Max Josefsstr. 2. (Oldenburg 18/5 62.) **B:** Beitrag zur therapeut. Vertretung des Hypnotismus 88; Richets experiment. Studien auf d. Gebiete der Gedankenübertragung 91; Ein sensitiv somnambuler Krankheitsfall 91; Bedeutung der Narcotica für den Hypnotismus 91; Suggestionstherapie bei krankhaften Erscheingen d. Geschlechtssinnes 92; Üb. Suggestion u. suggestive Zustände 93; Beitrag z. psych. u. suggest. Behandlg d. Neurasthenie 93; Hypnotismus im Münch. Krankenh. 94; D. Prozeß Czynski (m. Grashey, Hirt u. Preyer) 95; Beitrag z. Ätiologie der konträren Sexualempfindg 95; Spaltg d. Persönlichkeit (sog. Doppel-Ich) 96; Über Suggestion u. Erinnergsfälschg im Berchold-Prozeß 97; Kriminalpsycholog. u. psychopathology. Studien 02.

Schreuer, Hans, ℞, o. UP. Münster i. W., Grevenerstr. 1. (Skutsch, Böhm. 3/8 66.) **B:** Die Behandlung der Verbrechenskonkurrenz in d. Volksrechten 96; Untersuch. z. Verfassgsgesch. d. böhm. Sagenzeit 02.

Schrey, Ferd., Stenogr. Berlin SW, Kommandantenstr. 89. (Elberfeld 19/7 50.) **B:** Lehrgang d. Vereinfacht. dtsch. Stenographie, Einigungs-System Stolze-Schrey, 286.—335. T.; Schlüssel hierzu; Ausführl. Lehrbuch d. vereinf. dtsch. Stenogr. (Einigungssystem Stolze-Schrey), 48.—57. T.; Unterrichtsbriefe f. Selbstunterr., Lehrb. d. Debattenschrift, 35.-40. T.; Lehrb. d. Diktatstenogr.; D. kürz. Weg z. sten. Praxis u. a.

Schreyer, Herm., ⌂, Goetheforschung, Dr. phil., GY. Pforta, Thür. (Belgern 13/11 40.) **B:** Untersuch. üb. d. Leben u. d. Dichtungen Hartmanns v. Aue 74; Goethes Faust 81; Nausikaa, Tr. 84; König Dietrichs Ausfahrt, Dichtg 87; Boris, Tr. 88; Humanist. Gymn. u. d. Anforderd. Gegenwart 90; Hochzeit des Achilleus, Dr. 91; Fortleben homer. Gestalten in Goethes Dichtg 93; W. Shakespeare, Sch. 95, 2. A. 00; Wiedertäufer in Münster, Sch. 96; D. Gleichberechtigten, Lsp. 97. **H:** Goethe, Herm. u. Dorothea (W. GA. 50) 00; Goethe, Werke, Bd. 6, Jubiläumsausg. 03.

Schreyer, Johs., Tonkünstler. Dresden-Blasewitz, Schubertstr. 38. **B:** Von Bach bis Wagner, e. Beitrag z. Psychologie des Musikhörens 03. (*)

Schreyer, Otto, ⌂, ✓, Nov. Hamburg, Grindelhof 69 I. (Frankfurt a. M. 28/12 31.) **B:** Träume d. Glücks, R. 71; Im Lande der Gallier 72; Sie nimmt sich das Leben, Lsp.; Nur nicht heiraten, Lsp.; Liebesprobe, Lsp.; Amerik. Duell, Sch.; Pariser Nächte, Lebensb.; O. W. Stadtpost, Sch., D. Triumvirat, Dr.; Kein Freund, kein Feind, Lsp.; Nicht zu Hause, Lsp.; D. Damen v. Montreal, Sch.; Schutzgeister, Lsp.; J. Bann d. Schuld, Sch.; Hamburger Nestküken, Bst. (m. H. Hirschel); Hamburg a. d. Alster, Volksst. (mit demf.); Villa Friedelsruh, Lebensb. (mit demf.) 84; Reiche Armut, Volksst. 84; Hamb. Fahrten, Lebensb. (m. H. H.) 87; Hotel Volapük, Lebensb. 88; Geheimbund, Schw. 89; Gesellschaftsabend, Lsp. 90; Drei Engel im Hause, Lsp. 95; Die Plattdeutschen im Salon, Lebensb. (m. H. H.); Erträumtes Glück (m. P. Alexander) 98.

Schricker, Aug. (Pſ. Victor Ernſt), ♛, ⚲, ⚴, Nov., Kult.= u. Kunſt♛, ⁄, ⚲, Dr. phil., Prf., GRegR. a. D. Straßburg i. E., Ruprechtsauerallee 2. (Regensburg $^{14}/_{11}$ 38.) **B:** Eurialus u. Lucretia 69; Zur Geſch. d. Univ. Straßburg 72; D. Briſil-Sephi 72; Elſ.=Lothring. i. Reichstag 73; Deutſch u. Welſch 73; In die Vogeſen 73; Schweizer Bilderbogen 73; D. Odilienberg u. ſ. Umgebung 74; Bertha d. Spinnerin, O. 74; D. Pfalzſtürmung u. d. Unruhen in Straßburg 1789 74; D. Hohnegg 75; D. Muttergottes=Erſcheinungen in Elſ.-Lothring. 76; Das kommt davon, Lſp. 76; Hony soit qui . . ., Lſp. 76; Chaperons, Lſp. 76; Ein Blick in d. Verwaltg d. Elſaſſes i. d. Jahren 1716—1724 78; Meiſter Martin u. ſ. Geſellen, O. 78; Landſchaftsbilder 78; D. Prozeßdörfel 79; D. Hortus deliciarum 80; Pfingſtſonntag u. Pfingſtmontag 80; Tod. Stimmers Straßburger Freiſchießen v. J. 1576 80; Briefe aus Rom uſw. von W. Waiblinger 80; Bettler- u. Gaunertum am Oberrhein v. 14. bis 17. Jahrh. 81; Aus Jmm. Kants Leben 81; Ed. v. Moeller 81; Südtiroler Bilder 81; R. Wagners Parſifal 82; Zur Dialektdichtg i. Elſaß 82; D. Ring d. Nibelungen v. R. Wagner 83; Künſtleriſches a. d. Elſaß 83; Durch d. elſäſſ. Heckenland 83; Kunſtgewerbl. Briefe 84; Aelteſte Grenzen u. Gaue im Elſaß 84; Geſchichte u. Entwicklung d. Univ. Straßburg 1872—1884 84; D. Kaiſer Wilhelms-Univ. Straßburg 84; E. Fahrt nach Caſtiglione d'Olona 85; D. Schloß als künſt. Stätte e. Kunſt- u. Kunſtgew.=Muſeums in Straßburg 85; Eug. Neureuther 85; Allegoria 86; Elſäſſ. Landſchaften 86; Muſeumsfahrten 86; D. Ausgrabungen in Argentonaria-Horburg 86; Katalog zur Straßburg. Sammlung von Schmiedarbeiten u. Geſch. d. Schmiedezunft 86; D. Ordnungen der Straßburg. Malerzunft 87; Straßburg u. Umgebung 88; Führer d. d. Straßb. Kunſtgewerbemuſeum 88; Deutſchland u. Frankreich als kunſtgewerbl. Konkurrenten 88; Mikroſkopiſche Motive f. d. Ornamentik der Gewebe 90; Hannong 91; Karl Stauffer-Bern 92; D. hiſtor. Muſeum in Baſel 94; D. Kunſtgewerbe a. d. Weltausſtellung in Chicago 94; D. Centauren vom Schlern 95; Kunſtſchätze in Elſaß-Lothringen 96; D. Taugenichts, O. 97; D. Pariſer Weltausſtellung 1900 00; Auch ein Achtundvierziger 03.

Schriefer, Heinr., Roman, platt. ⚲, Spezial♛, Penſionär. Caſſebruch, Kreis Geeſtemünde. (Schlußdorf i. Teufelsmoor $^{22}/_{1}$ 47.) **B:** Aus d. Düwelsmoor, Stn. u. plattd. Ged. 78; Aus d. Moor I: Der rote Gerd u. a. Geſch. 92; Hagen und Stotel, Geſch. der beiden Häuſer und Ämter 01. **H:** L. Halenbecks Nachlaß: Geſch. Scharmbecks uſw. 97.

Schriefer, Wilhelm, DDeSchG., ⚲, ⚴, ⁄, Roman, Hrsg. v. „D. liter. Deutſch-Öſterreich". Wien VI, Webg. 7. (Ludwigsburg $^{11}/_{2}$ 65.) **B:** Der Asket, Lib. 93; Öſtr. Romanzen 96; Eros u. Pſyche, Lib. 96; D. Mummelſee, Lib. 96; Daswina, R. 97; D. Frack, R. 01; Die Waffen nieder! Lib. 01; Der neue Aladin, Lib. 01; D. Dusle un d. Babeli, Lib. 02. ()

Schrill, Ernſt, ſ. Keller, Sam.

Schrod, Karl, (k.), Liturgik, Geiſtl. R., Domdechant, Weihbiſchof, Trier, Windſtr. 2. (Bickendorf, Rh. $^{13}/_{3}$ 41.) ()

Schröder, Alfred, (k.), ♛ u. Kunſt♛, Dr., Lyceal-Prf. Dillingen a. D. (Paſſau $^{4}/_{2}$ 65.) **B:** Entwicklung d. Archidiakonats bis z. 11. Jahrh. 90; Steicheles Bistum Augsburg, Bd 5 u. 6, 93—04.

Schroeder, Eduard Auguſt, ⚖, Rechts-⚓, ⚒, Dir. d. Gewerbebank u. d. Handelsſch. Teſchen, Große Lauben 190. (ebda $^{25}/_{5}$ 52.) **B:** Unternehmen und Unternehmergewinn vom hiſtor., theor. u. prakt. Standpunkte 84; Polit. Ökonomie 84, 3. A. 97; Fiſchereiwirtſchaftslehre d. natürl. Binnengewäſſer 89; Katechismus der künſtl. Fiſchzucht u. der Teichwirtſchaft 89; Recht im Irrenweſen 90, 2. A. 04; Zur Reform d. Irrenrechtes 91; Recht in der geſchlechtl. Ordnung 93, 2. A. 96; Heimſtättenrecht u. ſ. Anwendbarkeit f. d. mitteleurop Staaten 96; Recht der Wirtſchaft 96, 2. A. 04; Pilze ein Volksnahrungsmittel 96; E. neues Syſtem landw. Spar- u. Darlehens-Genoſſenſchaften 99; Recht der Freiheit 01; Vier Freiheitsurkunden 01; Das ſanitäre Recht 01; D. Völkergerichtshof 01.

Schröder, Edward, ♛ d. dtſch. Sprache u. Lit., Dr. phil., o. UP., Hrsg. (m. Roethe) d. „Zeitſchr. f. dtſch. Altertum". Göttingen, Grüner Weg 2. (Witzenhausen $^{18}/_{5}$ 58.) **B:** reſp. **H:** Anegenge 81; Meiſter Jngolds gold. Spiel 82; Jac. Schöpper u. ſ. Synonymik 89; Dtſche Kaiſerchronik d. 12. Jahrh. 92; Zwei altdtſche Rittermären 94; Goethe u. d. Profeſſoren 00; König v. Odenwald 00.

Schröder, Frl. Emilie, ♛, patriot. ⚲, **Ue:** Fl. Charlottenburg, Bismarckſtr. 94. (Berlin.) **H:** Friedr. d. Gr. Wke.; Molière, Wke 71; Racine, Tragödien 84. **B:** Vom Kaiſer, G. 78; Dtſche Herzenswünſche, luſtige Reime 92; 95 Bismarck-Theſen 93; Wilh. II. i. Ausſpr. 93; Fürſt Bismarck i. Ausſpr. 95; Kaiſerworte, 6. A. 97; Königin Luiſe i. Ausſpr. 98; Jm Dienſt d. Vaterlands, Bismarck in Ausſpr. 1890—97 98; Kaiſer Friedrich im eigenen Wort 98; Ein Tagebuch Kaiſer Wilhelms II. 03.

Schröder, Heinrich, german. ⚸, Kultur♛, Statiſtik, Marine, ⚴, Dr. phil. Kiel, Holtenauerſtr. 126. (Wotersen $^{8}/_{6}$

63.) **B**: Z. Waffen- u. Schiffskunde des deutsch. MA. bis um 1200 90; Oberlehrer u. Richter i. Preußen 96, 2. u. 3. A. u. d. Tit. Oberlehrer, Richter, Offiziere 97; Ausgleichende Gerechtigkeit 97; Das kleine Buch von der Marine (m. Neudeck) 98, 50. Tausf. 04; D. höh. Lehrerstand in Preußen 99, 4. A. 99; Justitia regnorum fundamentum 99, 4. A. 99; Im Kampf ums Recht 99, 5. A. 00; Freiwillige u. unfreiwillige Beiträge z. Oberlehrerfrage 00, 4. A. 00; Periculum in mora, Weiteres zur Oberlehrerfrage 01, 5. A. 01.

Schröder, Helmuth, plattd. ✎, Lehrer. Wölkshagen b. Ribnitz i. Mecl. (Sponnitz^{2}|$_{4}$ 42.) **B**: As't be Garv givt 80; Plattdütsche Kränf' u. Strüz 99; Bi Krüger Bolts 03.

Schröder, Johannes, (k.), ✎, SemDir. Paderborn. (Hagen, Westf. ^{20}|$_{4}$ 45.) **B**: Leben des heil. Franziskus Solanus 76; Brand.-preuß. Gesch. 91, 8. Dopp.-A. 00; Kleine Kirchengesch. 92, 4. Dopp.-A. 03; Hilfsbüchl. z. kl. Katechism. 97, 3. A. 03; Hilfsb. z. kathol. Katechism. 00|01 III, 2. A. 02/03. **Ue**: Dionysius von d. letzten Dingen d. Menschen 74, 2. A. 95.

Schröder, Karl, Germanist., Dr. phil., Vorst. d. Reg.-Bibl., GRegR. Schwerin, Joh. Albrechtstr. 23. (Waren ^{15}|$_{9}$ 40.) **B**: D. großh. Reg.-Bibl. z. Schwerin 93; Mecklenburgs Anteil an der deutsch. Nat.-Lit. bis z. Ende d. 17. Jahrh. 94; J. J. Engel 97; Friedr. Franz III. 98. **H**: Van dem Holte d. hill. Cruzes 69; Bruwenlof 69; Stt Brandan 71; Der Nonne v. Engelthal Büchl. von der Genaden Uberlast 71; Reinke de Vos 72; Grisseldis, Apollonius von Tyrus 73; Dat nye Schip von Narragonien 92; Redentiner Osterspiel 93. **Ue**: Wernh. d. Gärtner, Meier Helmbrecht 65.

Schröder, Karl Ludwig, Dramaturgie, Regisseur u. Dramaturg. Cöln, Roonstr. 102. (Zerbst ^{30}|$_{7}$ 77.) *

Schröder, Fräul. Katharine, Roman. Waldhausen b. Hannov., Brunestr. 3. (Alpen ^{22}|$_{11}$ 47.) **B**: Schloß am Meer, R. 82; Isabel, R. 83; Im Wald und auf der Heide, R. 93; Lady Sibylle, R. 95 II; Sonnenblume 99; Falkenflug 01; Verschlungene Pfade 01.

Schroeder, Leopold v., Indologie, ✪, Dr. phil., o. ö. Prof., StaatsR. Wien IX, Maximilianplatz 13. (Dorpat ^{12}|$_{12}$ 51.) **H**: Maitrâyani Samhitâ 81|86; Pythagoras u. d. Inder 84; Indiens Lit. und Kultur 87; Griech. Götter u. Heroen 87; König Sundara, Tr. 87, 2. A. 89; Hochzeitsbräuche b. Esten 2c. 88; Ged. 89; Dara oder Schah Dschehan u. s. Söhne, Tr. 91; Worte der Wahrheit 92; Mangoblüten 92; Kâthakam (die Samhitâ der Kathaçâkhâ) 00; Prinzessin Zofe (ind. Lsp. f. d. deutsche Bühne bearb.) 02; Sakuntala (Bühnenbearb.) 02.

Schröder, Ludwig, Juwelen, Gold- u. Silberwaren, Kaufm. Berlin C 19, Oberwasserstr. 14. (ebda ^{13}|$_{2}$ 60.)

Schröder, Ludwig, ✎, Nov., ✪, /, Humor (niederdeutsch). Iserlohn, Karlstr. 19. (Soest ^{26}|$_{6}$ 63.) **B**: Chronika van Saust 96; D. gold. Hochzeit, Lsp. 96; Führer d. Iserlohn u. Umg. 02. **H**: Aus Westfalen 99.

Schroeder, Otto, Ψ, Dr. phil., Prof. Berlin W, Joachimsthalsches Gymn. (^{14}|$_{7}$ 51.) **B**: Rom papiernen Stil 89, 5. A. 02; Pindari carmina mit krit. Appar. 00; Heilig ist mir die Sonne 00.

Schroeder, Paul (Pf. fr.: Waldau), ✪, ✎, Hrsg. d. „Blätt. f. Magnetismus". Leipzig, Köhrstr. 2 II. (Berlin^{18}|$_{6}$ 51.) **B**: Myrrha, phil. D. 81; Conradin, Dr. 84; Inez de Castro, D. 95; Schicksale, Sch. 96; Empfundenes, G. 96; Heilmethode des Lebensmagnetismus 99; Gesch. d. Lebensmagnetismus u. Hypnotismus 99; Ges. Bibliographie d. Hypnotismus u. Magnetismus 00; Kunst des Magnetisierens 00.

Schröder, Paul Friedr., BB., ✎, ✪, /, ✍, Red. d. „Frankf. Oberztg." Frankfurt a. O., Fürstenw. Str. 48. (Wolfenbüttel ^{27}|$_{4}$ 69.) **B**: Zwergkönig Laurin 97; Meister Hans, hist. Sk. 98; Graf Götzen, hist. Sch. 00; D. Hexe v. Glatz, hist. R. 01.

Schröder, Peter H., Epik, ✎, Lehrer. Elmshorn, Norderstr. 28. (Achterhörn ^{25}|$_{2}$ 62.) **B**: D. Karfunkelturm 96, 2. A. 99.

Schröder, Rich., Deutsch. Recht, Dr. jur. et phil., o. UProf., GehR. Heidelberg. (Treptow a. Toll. ^{19}|$_{6}$ 38.) **B**: resp. **H**: Weistümer, ges. v. J. Grimm 66|78; Gesch. des ehel. Güterrechts 63|74; Urkunden zur Gesch. des dtschen Privatrechts, 2. A. 81; Niederländ. Kolonien in Norddeutschl. 2c. 80; Franken u. ihr Recht 81; Zeitschr. der Savignystiftg 83 ff.; Deutsche Rechtsgesch. 89, 4. A. 02; Die dtsche Kaisersage 93; Oberrhein. Stadtrechte I 95|98; Eigentüml. Formen d. Miteigentums 96; Das ehel. Güterrecht nach d. BGB. 97, 3. A. 00. ()

Schröder, Rich., roman. Sprachen und Liter., Dr. phil., ObBibliothekar. Kiel. (Hamburg ^{5}|$_{6}$ 61.) **B**: Glaube u. Aberglaube in d. altfranzösi. Dichtgen 86; Zur neuprovençal. Lit. 96; H. Th. Carlyles Abhdlg üb. Goethes Faust a. d. E. 1821 96; Thom. Carlyles essay on Goethes Faust translated from the German by Ashbel P. Fitch 97; Shakesp.-Bibliogr. 00|03.

Schröder, Rudolf Alexander, ✎. Paris, rue Pergolèse 37. (Bremen ^{27}|$_{1}$ 78.) **B**: Unmut, G. 99; Lieder an eine Geliebte 99; Empedokles, G. 01; Sprüche in Reim. 01. ()

Schröder, Theodor, ⚓, ∩, Prf. Nürnberg, Sulzbacherstr. 7. (Fürth ^{17}|$_{3}$ 37.)

Schröer, Arnold M.M., Anglistik, Lit♛, Ψ, Dr.ph., o.UP., Handelshochsch. Cöln a. Rh., Deutscher Ring 17. (Preßburg [10]/11 57.) **B**: resp. **H**: Bale Johan, Comedy concerning three Lawes 82; Unterricht i. d. Außsprache d. Engl., 2. A. 84; Angelsächs. Prosabearb. d. Benedikt. Regel 85|88; Suppl. z. engl. Schulgrammatik 85; Wiff. u. Schule in ihrem Verh. z. prakt. Spracherlernung 87; Winteney Version d. Regula S. Benedicti 88; Percys Reliqnes of Ancient English Poetry 89|92; Über Titus Andronicus, z. Kritik d. neuesten Shakespeareforschg 91; Erziehg, Bildg u. Volksinteresse in Deutschl. u. Engl. 91; Modernengl. Elementargrammatik 01. **H**: Grieb, Engl.-Deutsch. Wörterb., 10. A. 96|01 11.

Schröer, Rudolf, bdk., Bildhauer. Wien V|1, Matzleinsdorferstr. 8. (ebda [1]/10 64.) *

Schrönghamer, Frz. Xav. (Pf. Heimdal), (k.), ♛, cand. theol., Klerikalseminar. Passau, Niederbay., Ferien: Marbach bei Schönberg i. bayr. Wald. (Marbach i. bayr. W. [12]/7 81.) **H**: Musenalmanach d. kath. Studentenschaft Dtschlands, Bd. III 04.

Schroot, Ad., populäre ♫ u. Kulturw. Lexikogr., Hygiene, **Ue**: F. Werdau i. S., Johannisstr. 14. (Oberwinter [7]/8 35.) **B**: Bekenntnisse e. Spiritualisten 65; Naturgesetz u. Menschenwille 71; Schöpfung u. Mensch 72 II; Wissenschaft u. Leben 73; Dampf im Dienste der Menschheit 84; Des Menschen Leben u. Gesundheit, 3. A. 94; Populäre Entwickelungsgesch. d. Erde 01. **H**: Prakt. Universal-Ratgeber 03|04.

Schrörs, Johann Heinr., (k.), Kirchenw. D., o. UP. Bonn, Thomastr. 26. (Crefeld [20]/11 52.) **B**: Fachschr. ()

Schroeter, Adalbert (Pf. Adalb. Saleck), Lit.♛, Kritik, ♛, ✪, /, **Ue**: EF, Leutn. a. D., Dr. phil., Bibliothek. an der K. Bibl. zu Berlin. Charlottenburg, Kaiser Friedrichstr. 35 I. (Weißenfels [24]/4 51.) **B**: D. letzten Tempelherren, Dr. 74; D. dtsche Lyrik 1700—1750 79; Gesch. d. dtsch. Homerübersetzung 82; York von Wartenburg 83; Source Bonnevie, N. 90; Ellinor, N. 97; Lacrimae Christi, N. 95; Lauff 99; Elfride, Dr. 99. **Ue**: Ged. Walthers von d. Vogelweide 81; Nibelungenlied 82, 2. A. 02; Lord Byrons Wke 99 VI; Tennyson, Enoch Arden 95; Minnesangs Frühling 99. ()

Schröter, Timon, VB., Epigrammat., ♛, Erziehungswesen, Dr. phil., Rektor. Jena, Pfaffenstieg 1. (Vorsalz [28]/11 44.) **B**: Strafe als Erziehgsmittel 75; Spielkarte u. Kartenspiel 85; Bergblumen 90; Dtsche Dichter u. Denker d. Gegenw. 02. ()

Schrott(-Fiechtl), Hans, ✓, sp. Milchwirtsch., Dial., Nov., Red. Berlin-Friedenau, Rheinstr. 22. (Kundl, Tirol, [15]/7 67.) **B**: Stat. üb. d. dtsch. Milchwirtsch.; Gesch. d. ostholstein. Meiereiverbandes; Über die Margarinefrage 97; Das östr. Lebensmittelgesetz im Lichte der heimisch. Milchwirtschaft 02. ()

Schrötter, Elisab. Freifrl. v. (Pf. Felicitas vom Berge), (f.), OSD. (Klostername: Schwester M. Gabriela), ♛. Elberfeld, St. Marienheim. (Berleburg i. W. [28]/11 51.) **B**: Aus Welt u. Kloster, G. 94; D. Macht d. Gebetes, Dr. 98; Die hl. Elisabeth, Dr. 98; Die Seele am Scheidewege, D. 98; Zephtas Tochter, Dr. 98; D. hl. Genovefa, Dr. 01.

Schrötter, Hugo, organ., ♫, Dr. phil., ao. ö. UP. Graz. ([11]/9 56.) **B**: Fachschr.

Schrötter-Kristelli, Hermann v., Dr. med. et phil. Wien IX/2, Marianneng. 3. ([8]/8 70.) **B**: Zur Kenntnis d. Bergkrankheit 99; Luftdruckerkrankungen (m. Dr. Heller u. Mayer) 01; Bemerk. üb. d. Bedeutg e. systemat. Studiums d. Scleromes 01; Über Höhenkrankheiten 02.

Schrötter-Kristelli, Leop. Ritter v., Pathologie u. Therapie, Dr. med., o. UP., Hofr. Wien IX/2, Marianneng. 3. (Graz [5]/3 37.) **B**: Vorles. üb. d. Kranth. d. Kehlkopfes 87|92; Jahresber. d. Klin. f. Laryngosk. 71; Laryng. Mitt. 75; Beitr. zur Behandlg der Larynx-Stenosen 76; Die Erkrankgen d. Herzfleisches 78; Vorlesungen über d. Krankheiten der Luftröhre 96; Die Erkrankungen des Herzbeutels 93; D. Erkrankgen d. Gefäße 01|02; Zur Kasuistik d. Fremdkörper in d. Luftwegen 01; Actinomycose d. Herzens 02; Beitrag z. Basedowschen Krankheit 02; Hygiene d. Lunge 03 u. a.

Schruf, Toni, /, ♛, Obmann d. „Waldheimatgesellschaft", Hotel- u. Großgrundbesitzer. Mürzzuschlag, Steiermark. (ebda [26]/9 63.) *

Schrutka-Rechtenstamm, Emil Edl. v., ⚷, Dr. jur., o. UP., Hofrat. Wien XIX/1, Cottageg. 56 (Brünn [1]/652.) **B**: Zeugnispflicht u. Zeugniszwang im österr. Zivilprozeß 79; Kompensation im Konkurse 81; Prakt. Fragen d. österr. zivilgerichtl. Verfahrens 83; Schlußsatz i. Capt. XXI. Legis Rubriae de Gallia cisalpina 83; Zur Dogmengesch. u. Dogmat. d. Freigebg fremd. Sachen im Zwangsvollstreckungsverfahren 89, 93; Umgestaltung d. Gerichtsverf. 94; Daß jus novorum in d. Berufungsinstanz 98; Stellung d. Richters nach heut. österr. Rechte, Rektoratsrede 00; Richtigkeit der Forderg als Voraussetzg d. Kompensl. 01.

Schrutz, Demetrius, ♛, ✪, **Ue**: F, Dramaturg. St. Vith, Rheinl. (Wien [18]/7 56.) **B**: Emil u. Emilie, Lsp. 83, n. A. 97; Perlen f. den Vortrag, Anthol. 88; D. Lieder d. Pierre Jean de Béranger 90; D. Lindenwirtin, Spiel in Versen 96, n. A. 97; D. Theater im Salon 97 ff, X; Das neue Jahr, alleg. Festsp. 97; Der Schönsten eine Rose, Solosp. 97; Frei! Lsp. 97; Dekla-

mationsbuch für Damen, Anth. 97; Wetterfahne, Lfp. 98; Die Fliege, Solosp. 98; Katechismus f. Liebhaberbühnen u. Anfänger in der Darstellungskunst 98; Der Engel der Mitternacht, phantast. Dr. 98; Klinginsland, heitere Ged. u. anderes 01; Dorfgretel, Singsp. 03; Damen-Humor, Anth. 03; Neuere deklamatorische Anthol. 04. Außerdem zahlr. Übersetzgen v. franz. Bühnenwerken, sowie Bühneneinrichtgen dramat. Werke.

Schubart, P., ⚧, Dr. jur., Geh. Seehandlgs-Rat. Berlin W, Keithstr. 13. **B:** Verfassg u. Verwaltg d. Dtschen Reichs u. d. preuß. Staates, 15. A. 00. ()

Schubert, Ernst, BP., 𝒻, Kritik, Nov., Red. v. „Über Land u. Meer" u. „Dtsche Romanbibl." Stuttgart, Neckarstr. 123. (Colberg 17/7 43.) ()

Schubert, Gustav v., Kriegsꝛc, Biographie, Kgl. Sächs. Generalleutn. z. D. Dresden, Bautzener Str. 34. (Leipzig 28/9 24.) **B:** Anteil d. K. S. XII. AKorps am Feldzug 1866 (anonym, offiziös) 69, 70; Beteiligung d. XII. K. S. AK. in der Schlacht bei St. Privat-Gravelotte 1870 72; desgl. an der Schlacht bei Sedan 74; D. XII. AKorps vor Paris 1870 75; H. Barth, d. Bahnbrecher der deutsch. Afrika-Forschung 97. ()

Schubert, Hans v., ✝, D., Dr. phil., o. UP., KonsiStR. Kiel, Bartelsallee 6. (Dresden 12/12 59.) **B:** Unterwerfung d. Alamannen unter d. Franken 84; Roms Kampf um die Weltherrsch. 88; D. evang. Trauung 90; Komposition d. pseudopetrin. Evang.-Fragments 93; Synopt. Tabelle z. Petr.-Ev. 93; Siebenbürgen 00; Der sog. Praedestinatus 03; Grundzüge d. Kirchengesch. 04. **Bearb:** Möllers Lehrbuch der Kirchengesch. I 02.

Schubert, Herm., ⚓, Dr. phil., Prof. Hamburg, Domstr. 8. (Potsdam 22/5 48.) **B:** Kalkül der abzählend. Geometr. 79; Theoret. Entscheidg über das Boß-Puzzle-Spiel 80; Slg v. algebr. u. arithm. Fragen u. Aufgaben 83; System d. Arithmet. u. Algebra 85; Skatspiel im Lichte d. Wahrscheinlichkeitsrechn. 86; Zahl u. Zählen 87; Gesch. d. Quadratur d. Zirkels 89; Ewig. Kalender 90; 12 Geduldspiele 94; Arithmetik u. Algebra 95; Beispiel-Slg z. Arithmetik u. Algebra 96; Fünfstellige Tafeln u. Gegentafeln f. log. u. trig. Rechnen 97; Math. Mußestunden 00; Vierstellige Tafeln u. Gegentafeln f. log. u. trig. Rechnen 98; Slg Schubert 99 ff.; Theorie des Schlickschen Massen-Ausgleichs 01; Niedere Analysis I 02; Neuer ewig. Kalender 02; Niedere Analysis II 03; Elementare Berechnung der Logarithmen 03.

Schubert, Frl. Hermine (Pf. H. Hermann), Roman, ⚒. Breslau, Sendungen durch d. Schles. Verlagsanst. das. (Schloß Barottwitz 9/11 66.) **B:** Steeple-Chases, N. 90; Reitend—reizend, R. 93; Flammen im Herzen, R. 95; Märchen a. d. 19. Jahrh. 96/99; Trutz-Bathseba, R. 98; Ged. 98. ()

Schubert, Ottokar (Pf. L. G. Wölfelin), Fischerei, Nationales, Landeskulturratsdelegierter u. ObLehrer. Schüttarschen b. Hoftau, Böhmen. (Bischofteinitz 22/10 67.) **B:** Fischerei in Krain zu Valvasors Zeiten 00; Die dtsche Mark am Südmeer b. i national. Verhältn. im österr. Küstenlande u. in Italienisch-Friaul 02; Die Radbusa u. ihre Nebenläufe 03.

Schubert, Richard, Politik, 𝒻, ⚒, Dr. phil., Chefred. b. „Bohemia". Prag II, Smetanag. 15. (Meerane i. S. 18/1 66.) ()

Schubert, Rud., alteꝛc, Dr. phil., ao. UP. Königsberg, Pr., Lobeckstr. 14 B. (Grünheide 21/5 44.) **B:** Die Quellen zu Plutarchs Eumenes, Demetrius u. Pyrrhus 78; Gesch. d. Könige von Lydien 84; Gesch. d. Agathokles 87; Herodots Darstellg d. Cyrussage 90; Gesch. d. Pyrrhus 94; Untersuchgen über d. Quellen z. Geschichte Philipps II. von Mazedonien 04.

Schubert-Soldern, Richard v., ⚓, Dr. phil., UP. a. D., GP. Görz, Via ponte Isonzo 45. (Prag 14/12 52.) **B:** Üb. Transzend. d. Obj. u. Subj. 82; Grundl. e. Erkenntnistheorie 84; Reprod., Gefühl und Wille 87; Grundl. z. einer Ethik 87; Das menschl. Glück u. d. soz. Frage 96.

Schubert-Soldern, Victor v., ⚒, Nov., Maler. Dresden, Zellesche Str. 46 I. (Prag 15/8 34.) **B:** Drei Frauengestalten 89; Königin v. Paris u. Wandlungen 90; Deutsche u. Slaven 91; Die Blinde, Versuchung 91; Bestimmung 92; Die Höfe v. Paris u. Madrid z. Z. Elisabeths u. Don Carlos' 00; Die Borgias u. ihre Zeit 01.

Schubert-Soldern, Zdenko v., ⚓, ThSchP. Prag-Smichow, Karlsg. 26. (Prag 18/11 44.) **B:** Z. Charakteristik der Stilgesetze 92; Stilisieren d. Pflanzen 87, d. Tier- u. Menschenformen 92; Sprache d. Ornamentes 96; Baudenkmale v. Samarkand 98; Bochara 99.

Schubin, Ossip, s. Kirschner, Lola.

Schubring, Paul, Kunstꝛc, Dr., Doz. a. d. Hochschule d. Akad. d. Künste. Berlin W, Lietzenburgerstr. 53. (Godesberg 28/1 69.) **B:** Altichiero u. seine Schule 99; Schloß- u. Burgbauten d. Hohenstaufen in Apulien 01; La Puglia 01; Mod. Cicerone, Florenz I u. II 02; Pisa 02; Unter d. Campanile von S. Marco in Venedig 02; Urbano da Cortona 03; Grabmal der Frührenaissance 04.

Schuchardt, Hugo E. M., roman. Ψ, Dr. phil., o. UP. i. Ruhest., k. k. Hofrat. Graz, Elisabethstr. 6. (Gotha 4/2 42.) **B:** Fachschr. ()

Schuchardt, Frl. Julie (Pf. zuw. Julie Bernhard), ✍,⌂,**Ue**:EF. Gotha,Helenenstr. 6. (Göttingen ^{21}/$_{9}$ 51.) **V**: Lieder a. d. Thüring. Walde 70; Sedan, Sonette 74; Geburtstagsgrüße in Zitat. aus Rückerts u. Longfellows Werken 86; Die Kapelle bei Altenberga 92; Petrus Forschegrund 98. ()

Schuchardt, Ottomar, Politik, Custos a. d. Bibliothek. d. Gehestift. zu Dresden, Dr. phil. Dresden-Gorbitz. (Großzöbern ^{12}/$_{3}$ 56.) **B**: Dtsche Warte 84|87; Zu den Waffen! 93; Constantin Frantz 96; D. dtsche Politik d. Zukunft 00|02 III.

Schuchter, Josef, (k.), ⚓, Prf. a. Vincentinum. Brixen. (Roppen 35.) **V**: Begriff d. Seele in d. empir. Psychologie 95; Empir. Psycholog. vom Standpunkte feel. Zielstrebigkeit 97; Kurzgef. empir. Psychologie 00.

Schück, K. W. Albert, ☾, Meteorologie. Hamburg 24, Papenhuderstr. 31 IV. (Brieg ^{18}/$_{11}$ 33.) **V**: Wege des Ozeans 75; Wirbelstürme 81; Beob. b. Deklination u. Schwingungszeit d. Magnetnadel 86; Magnet. Beobachtungen auf d. Nordsee 93, an d. Unterelbe 94, an d. dtsch Bucht d. Nordsee 95, an d. Hamb. Bucht 98, an d. dtsch. Ostseeküste, westl. Teil: Schleswig-Holst., Mecklenbg. u. Darserort 99; a. d. deutsch. Ostseeküste II, mittl. u. östl. Teil, sowie an d. Küste d. südl. Norwegen 01; Magnet. Beobachtgn an d. dtschn Ostseeküste II a 02; Die Stabkarten d. Marshall-Insulaner 02.

Schück, Rich., Dr. jur. et phil., KammergerichtsR. Berlin W, Passauerstr. 27. (Oppeln ^{7}/$_{1}$ 59.) **B**: Brandenb.-Preußens Kolonialpolitik unter d. Gr. Kurfürsten u. s. Nachfolgern 89 II; Zivilprozeß- u. Konkursrechtspraktikum 92, 2. A. 95; (m. Crusen) Komment. z. Preuß. Erbschaftssteuergesetz 96; Zivilrechtspraktikum 99. ()

Schücking, Adrian, ⌂, Dr. med., SanitätsR., Arzt. Pyrmont, Waldeck. (Cöln ^{13}/$_{7}$ 52.) **B**: Bad Pyrmont 98, n. A. 98; Türk. Erlebnisse u. russ. Schicksale 89; D. Wesen d. Bleichsucht 92; D. neue Walà, Dr. 93; Adlerfang, Sch. 93. ()

Schücking, Levin Ludw., ✍, Epos, Dr phil. Münster, W. (Burgsteinfurt ^{29}/$_{5}$ 78.) **B**: D. Sommerkönig, erz. G. 98; Studien üb. d. Beziehgen d. ital. z. engl. Komödie 01. **H**: Göttinger Musenalmanach f. 1900 99. **Bearb**: D. maler. u. romant. Westf. 98. ()

Schücking, Walther, ⚖, Dr. jur., o. ö. U. Prof. Marburg, Schwanallee 17. (Münster, W. ^{6}/$_{1}$ 75.) **B**: Das Küstenmeer im internat. Recht 97; D. Regierungsantritt I 99; Der Staat u. die Agnaten 02.

Schüddekopf, Carl, Lit.🖋, Dr. phil., Assist. a. Goethe- u. Schiller-Archiv. Weimar, Wörthstr. 20. (Halle a. W. ^{25}/$_{11}$ 61.) **B**: resp. **H**: K. W. Ramler bis zu s. Verbindung mit Lessing 86; Briefe von u. an J. N. Götz 93; Ged. v. J. N. Götz 1745/65 93; Leisewitz u. Sophie Seyler 93; Briefwechsel zw. Gleim u. Heinse 94 f. II; Von u. üb. Bürger 95; Goethe u. Marie Paulowna (mit Suphan) 98; Goethe, Wilh. Meisters Lehrjahre III, Weim. Ausg. 98 ff.; Goethe u. d. Romantik (mit Walzel) 98 f. II; Briefwechsel zw. Gleim u. Uz 99; Freundesgaben für C. A. H. Burkhardt 00; Goethes Briefe, Weim. Ausg. Bd. 22, 23, 27—30 00 ff.; Lichtenbergs Briefe (m. Leitzmann) 00 ff. III; Heinses sämtl. Werke 01 ff. X; Gegenschriften gegen Friedrichs d. Gr. De la litt. allemande I 02; Jahrb. d. Gesellsch. d. Bibliophilen III ff. 02 ff.; Herder u. Schiller 03; Wieland, Prinz Biribinker 04; Weimars große Zeit 04.

Schugoy, Egor, f. Schabelsky, Elsa v.

Schuegraf, Maximilian, ⌂, Erz., ✍, Märchen, Essays, kgl. Polizeioffiz. München, Ohlmüllerstr. 14 I. (Riedenburg ^{22}/$_{3}$ 58.) **V**: München. Chronik 82; Armer Sepp, Erz. 96; Regensburger Schlüssel 00; Das Schicksal, Sch. 02; Der Meisterschuß, Sch. 02; Ein Mißgriff, Dr. 02; D. Wiegenfest, Jung' Friedel, Operntexte 03.

Schuegraf, R., (k.), Methodik, K. Hauptlehrer. Regensburg, A 167. (Tannstein ^{25}/$_{5}$ 51.) **V**: Grammat. Aufgaben f. Mittelschul. 84, 4. A. 00. **H**: Sterner, Methodik d. Volkssch., 4. A. 95.

Schuh, Georg Karl, PA., †, Buchdruckereibesitzer, Verl. d. „N. M. Tagbl.", „M. hum. Blätter", d. „M. Kikeriki-Kal." u. d. „M. Comptoir-Kal." München, Herrenstr. 33|0. (ebda ^{24}/$_{1}$ 48.)

Schuh, Ludwig, PA., Red. d. „Münch. Hum. Blätter". München, Herrenstr. 33|I.

Schuhmann, Josef, Politik, Lit.-Kritik, Nov., Prof. am R. Istituto Tecnico. Rom, Via Viminale 66. (Welbhausen ^{11}/$_{3}$ 45.)

Schuhr, Gust. Theod., ✍, Nov., Hum., Red. Berlin S 42. Prinzenstr. 101. (Pritzwalk ^{3}/$_{12}$ 53.) **V**: . . . . und es will Abend werden 00, 2. A. 00. ()

Schuk, Pankraz (Pf. Berner v. Triesting), DDeSchG., /, Erz., ⌂, k. k. Postassistent. Berndorf a. d. Trstg. 6. (Proßnitz ^{13}/$_{5}$ 77.) ()

Schukowitz, Hans (Pf. Hans v. der March), Kultur- u. Lit.-✍, Dr. phil., k. k. U. Bibl. Amanuensis. Graz, Heinrichsstr. 5. (Mannersdorf b. Wien ^{5}/$_{8}$ 65.) **B**: Der Mythen- u. Sagenschatz des Marchfeldes 98; Amulettenkultus 00.

Schuldes, Jul. (Pf. Hettauer), DDeSchG., ✍, /, Hoftelegraphenvorst. Wien I, Hofburg. (Hettau ^{2}/$_{3}$ 49.) **V**: Böh. Schweiz 78; Nordböhm. Volkssagen 79; Iduna, G. 83; Bardenlied 02.

Schuler, Georg Mich., (k.), ⚓, ◧, †,

⚒, Epik, Oberpflegamts-R. Würzburg, Juliushospital. (ebda $^{14}/_{5}$ 33.) **B:** Ditfches Landsturmbüchl., G. 62; Landolin Schwabs Lehrerfreuden, N. 64; Hauptübel unserer Zeit 64; Eginhard u. Emma, Romanz. 66, 2. A. 00; Leugnung d. Gottheit ist d. Selbstmord der Menschheit 70; Trennung der Religion v. Moral ist die Vernichtung der Moral 79; Landlügen d. Döllingerfekte 71; Sind Menschen- und Tierseele einander gleich 75; Kleine prakt. Meßkunst 78; Relig. Irrtum d. Sozialdemokratie 78; Pantheismus 84; Etwas für dich, G. 89, 2. A. 01; Materialismus 90; Ein Fürstensohn, Dr. 90; Sklavenjäger von Sansibar, E. 91, 2. A. 00; Märtyrer des Beichtsiegels 92; Wie Gottesleugner sterben 93; Th. Plantagenet, N. 99; Krankentrost, Serie I—XIV 00; Palmen, G. 01; Balladen u. Burlesken 01; Poetische Purzelbäume 02 u. zahlreiche Broschüren. **Ue:** Hohes Lied 58; Theodoret, 10 Reden von d. göttlichen Vorsehung 77.

Schüler, Wilhelm Friedrich, ⅄, ∩, Reallehrer. München, Höberlstr. 11. (Bretten $^{11}/_{1}$ 44.) **B:** Fachschr. ()

Schuller, Friedrich, ♔, Dr., GP. u. Lehrer an d. k. k. Instant.-Kadettenschule. Hermannstadt, Ung., Reisperg. 12. (Kleinscheuern bei Hermannstadt $^{18}/_{4}$ 57.) **B:** Grundzüge d. Staatsverfassg Ungarns u. der österr.-ungar. Monarchie 85; Aus sieben Jahrh. 95; Schriftstellerlexikon der Siebenbürger Deutschen 02.

Schuller, Frl. Hortense, (k.), Erz. St. Anna bei Sulz, ObElsaß. (Jungholz $^{20}/_{12}$ 68.) **B:** An der Riviera 02.

Schüller, Max, Chirurgie, Dr. med. et chir., ao. UP. Berlin W, Motzstr. 92. (Molsdorf $^{4}/_{1}$ 43.) **B:** Kriegschir. Skizzen 1870/71; Experiment. Beitr. z. Stud. d. fept. Infektion 75; Lokalbehandlung d. chron. Blasenkatarrhs 77; Tracheotomie, Laryngotomie u. Exstirpation d. Kehlkopfes 80; Experim. u. histol. Untersuchg üb. Entstehg u. Ursachen d. fkrophul. u. tuberkulos. Gelenkleiden 80; Chirurg. Anat. in ihrer Beziehung z. chirurg. Diagnostik, Pathol. u. Therapie d. Gelenksentzündgen 87; Neue Behandlungsmeth. d. Tuberkulose 91; In d. Südstaaten NAmer. 93; Arthritis deformans und Polyarthritis chronica villosa 00; Die Parasiten im Krebs und Sarkom d. Menschen 01; Parasitäre Krebsforschung u. der Nachweis der Krebsparasiten am Lebenden 03.

Schüller, Werner Joseph, (k.), ⅄, Sem.-Lehrer. Boppard, Rheinprov., Obere Rheinallee 8. ($^{15}/_{10}$ 52.) **B:** Ausführliches Lehrbuch d. Arithmetik u. Algebra 91, 2. A. 96; Rechenbuch f. Lehrerbildgsanstalten I 04. *

Schullern, Heinr. v. (auch Ps. Paul Ebenberg), DDeSchG., Roman, Nov., 𝒻, Dr. med., Landwehr-Rgts-Arzt. Salzburg, Nonnthaler Hauptstr. 28. (Innsbruck $^{17}/_{4}$ 65.) **B:** Helldunkel, Bilder und Lieder 92; Vampyre, N. 99; Im Vormärz der Liebe, R. 00; D. Trichine, Sch. 00; Neues Skizzenb. 01; Ärzte, R. 02, 4. A. 03. **H:** Jungtirol, mod. Musen-Alm. aus d. Tiroler Bergen (mit Hugo Greinz) 99.

Schullern zu Schrattenhofen, Herm. Ritter v., DDeSchG., polit. Ökon., Dr. jur., o. ö. P. an d. Hochsch. f. Bodenkult. Wien VII, Hermanng. 1. (Innsbruck $^{24}/_{7}$ 61.) **B:** Untersuchgen üb. Begriff u. Wesen d. Grundrente 89; Theoret. Nationalökonomie Ital. in neuest. Zeit 01; Wilh. Neurath, e. Gedenkrede 02. ()

Schullerus, Adolf, Ψ, ✠, Dr. phil., Pfr., Hrsg. d. „Korrespondenzbl. d. Vereins für siebenbürg. Landeskde". Groß-Schenk, Siebenbürg. (Fogaraſch $^{7}/_{8}$ 64.) **B:** Vorgesch. d. siebenb. sächsisch. Wörterbuchs 95; Unsere Volkskirche 98; Michael Albert 98; Drei Aufsätze z. siebenb.-sächs. Geistesgesch. 99; Jerusalem u. Korinth 02. **H:** Gellert 90; B. Kästner 94; Kal. d. siebenbürg. Volksfreundes.

Schulpe, Georg v., Epos, ⚒, ⊙, †, **Ue:** MF. Preßburg, Kisfaludyg. 21. (Török-Kanizſa $^{7}/_{10}$ 67.) **B:** Ged. 86; Übersetzungskunst 86; Liederkranz aus Petőfis lyrisch. Dichtungen 88, 2. A. 90; German. Götterſagen 86, 2. A. 90; Land der Bajuwaren, im Lied verherrlicht 87, 2. A. 90; Fremdländ. Blumen 88, 2. A. 90; Nord. Klänge 88, 2. A. 90; Perlen aus d. Meere d. Lebens 88; Volke v. Barbenfleth, Heldensage 88; Harfe u. Harnisch 89, 2. A. 89; Dichtgen v. Branco Radicsevics (a. d. Serbischen) 89, 2. A. 90; Licht u. Schatten, G. 90; Felbótés Esfilagok 90; Aug um Auge, Lsp. 90; Traumphantasien u. dionysl. Lieder 90; Aphorismen 90; Tanulmanyok 91; Aphorismen u. Aperçus 91 III; Tragikomödie d. Liebe, dr. Dchtg. 91; Sehnen u. Suchen 95; Des habitations ouvrières 96; Des habit. ouvrières en Hongrie 97; D. soz. Reformbestrebungen in Ungarn 01 u. Schriften in magyar. Sprache.

Schulte, Adalbert, (k.), Orientalia, D., Prs. am Priesterſem. Pelplin, Westpr. (Hammerstein $^{11}/_{10}$ 65.) **B:** De restitutione atque indole genuinae vers. graecae in libro Jud. 89; Kath. Kirchenlchr. u. Hymnen 91; Die koptische Überſ. d. 4. gr. Propheten 92. **Ue:** u. erl.: Briefe an d. Römer 97; Die Hymnen d. Breviers nebst den Sequenzen d. Missale 98.

Schulte, Aloys, ♔, Dr., o. UP. Bonn, Buschstr. 81. (Münster $^{2}/_{8}$ 57.) **B:** D. sog. Chronik d. H. v. Rebdorf 79; Urkundenbuch d. Stadt Straßburg 84/88 III u. IV; Gesch. der Habsburger in den ersten 3

Jahrh. 87; Markgraf Ludwig Wilh. von Baden u. der Reichskrieg gegen Frankreich 1693/97, 92 II; Gesch. d. Handels u. Verkehrs zwisch. Westdtschld u. Ital. 00 II.

Schulte, Eduard, /, ⁂, ♛, u. Kultur♛, **Ue**: GLFIEH, Dr. phil., GLehrer a. D. Freienwalde a. O. (Werl in Westf. $^{4}/_{4}$ 41.) **B**: Hum. Erinnergen a. d. Joachimsthalschen Gymnasium 77 u. 89.

Schulte, Joh. Friedr. Ritter v., deutsches u. Kirchenrecht, Dr. jur., o. UProf., G.-JustR. Bonn. (Winterberg $^{23}/_{4}$ 27.) **B**: Conc. Trident. edid. Richter et Schulte 53; Handb. d. kath. Eherechts 55; Syst. d. kath. Kirchenr. 56; Eheprozeß 58; Gemischte Ehen 62; Status dioec. cath. 66; Einfluß der Regier. bei Bischofswahlen 69; Stifte der alten Orden 69; Jur. Persönlichkeit d. kath. Kirche 69; Macht d. röm Päpste, 3. A. 96; Denkschrift über d. Verhältnis d. Staates zu den Sätzen d. päpstl. Konstitution v. $^{18}/_{7}$ 70, 71; D. Stellung d. Concil. Päpste u. Bisch. 71; Neuere kath. Orden u. Kongregat. 72; Kirchenstrafen 72; Lehrbuch d. dtsch. Reichs- u. Rechtsgesch., 6. A. 92; Zölibatszwang 76; Gesch. d. Quellen u. Lit. d. kanon. Rechts 75/80 III; Gesch. d. ev. Kirchenrechts 80; K. F. Eichhorn 84; Lehrb. d. kath. u. ev. Kirchenrechts 86, 4. A.; Altkatholizismus 87; Vorgehen der bayr. Minister gegen die Altkatholiken 99; Summa Paucapaleae 90; Summa Stephani 91; Summa Rufini 91.

Schulte vom Brühl, Walth. (Pf. Johann Henrich), PA., Roman, Nov., ♛, Ep., ♪, Kritik, ♛, /, Haupt-Red. d. „Wiesbad. Tagbl.". Wiesbaden-Sonnenberg, Eintrachtstr. (Gräfrath $^{18}/_{1}$ 58.) **B**: Reflexionen üb. d. dtsche Malerei d. Gegenw. 82; Nußknackers Reise, 4. A. 84; Piep, d. Starmatz, Hum., 2. A. 84; Maria Regina, N. 85; Priesterin d. Holde, E. 85; Letzte Heidin, N. 86; Nixe v. Walchensee, N. 85; H. Wohlgemuth, d. Spielmann 85; Prinzeß Tausendschön, M. 85; Dtsche Schlösser u. Burgen 88/90 XVI; Lieder-Symphonien 90; Sei deutsch, Zeitged. 91, 2. A. 93; Künstler, Kritik u. Publikum 94; D. Müller 95; D. Marschallstab, N. 95; 20 Exlibris 95, 2. Folge 99; Gleich u. ungleich, R. 97; D. Frau des Radschah, P. 97; D. Drosselkönig, Lsp. 98; D. Goldfisch u. s. Pflege, 2. A. 98; D. Zimmeraquarium 99; Die Sünderin, N. 99; D. Alte stürzt 99; Frühlingsevangelium, N. 00; Ekkehard, Melodram 00; Der Dorfkobold, Lsp. 01; D. Page, Lsp. 01; Meerschweinchen, N. 01; Grieth, die v. d. Kohls u. a. Berggesch., N. 02; Flucht aus d. Mietskaserne, hum. Erz. 02; Was uns passierte, Skn. 1.-3. A. 03.

Schulten, Adolf, röm. ♛, Dr. phil., UDoz., Prof. Göttingen, Bertheaustr. 1. (Elberfeld $^{27}/_{5}$ 70.) **B**: De conventibus civium Romanorum 92; Die röm. Grundherrsch. 96; D. Porta Paphia z. Cöln 97; Die Lex Manciana 97; Die röm. Flurteilung 98; Das röm. Afrika 99; Die Mosaikkarte von Madaba 00. [Alwine.

Schulten, Annmariet, f. Wuthenow.

Schultes, Carl (Pf. d. alte Landsknecht), O, ♛, Roman, Hoftheaterdir. a. D. Hannover, Sallstr. 15. (Ansbach $^{9}/_{7}$ 22.) **B**: Liebesprobe, Dr. 47; Ged. u. Lieb. 51; D. treue Page, Dr. 52; D. alte Komödiant, Dr. 53; Brunswicks Leu, stark u. treu, Dr. 61; W. Frieden will, der rüste sich zum Kriege, Lsp. 62; Roman in 10 Bden, Schw. 63; Reklame, R., 2. A. 70; Uhlenspegel, Erz. 71 II; Königspage, O. 72; Süd u. Nord, R., 3. A. 73; Fahnenschmied, O. 74; Ehrenbank, Festsp. 74; J. Waldesfrieden, Dr. 78; Dtsche Treue 79; Reisen d. Glücke, Festsp. 79; E. Partie Schach, Dr. 82; Maigela, R. 83; Ehrenpokal, P. 83; Erster Weihnachtsbaum, dr. M. 83; Märchen v. Rheinstein, dr. M. 85; Liebesweben i. dtsch. Walde 86; Gambskreß u. Enzian 87; Bibus, Prinz v. Heinzelland, dr. Märch. 88; Sankt Genoveva, Volksch. 90; Solus cum Sola, R. 91; D. Puppenspieler, Erz. 91; Blau-Weiß, ges. Erz. 92; Der selige Herr Vetter, Opern-Burleske 93; Der rechte Schmied, Erz. 93, Der Clown, Tragikom. (Pf. Carlo Onoldino) 93; Das Rädlein, Scherzsp. a. H. Sachsens Zeit 94; Jan van Steen, Bambocciade 94; D. arme Heinrich, Volksch. 95; Fust u. Gutenberg, dr. Dchtg. 95; Das Signum Karls d. Gr., Erz. 97; Hanfried, Ein Wanderburschenleben a. alten Tag., Erz. 98.

Schultheiß, Alb., Roman, Essay, Erz., /, **Ue**: FEISPH., vereid. Translator. München, Aeußere Maximilianstr. 8. (Nürnberg $^{26}/_{8}$ 44.) **B**: Pietro Aretino 90; Rothenburg, Städtebild 91; Schelmenroman d. Spanier u. s. Nachbild. 97; Festsp. zu Rothenburg, Erz. 92.

Schultheiß, Franz Guntram (Pf. Guntram Frank), PA., Kultur♛, Völkerkde, Politik, Dr. phil., Bibl.-Beamter. Posen-Jersitz, Feldstr. 45. (Nürnberg $^{12}/_{9}$ 56.) **B**: H. Sachs im Verh. z. Reformation 79; D. deutsche Nationalbewußtsein 91; Gesch. d. deutschen Nationalgefühls I 93; Das versch. Wachstum d. Völker 93; Jahn 94; Geistl. Staaten im Ausg. d. alten Reiches 95; Deutschtum im Donaureich 95; Deutschnat. Vereinswesen 97; Deutschtum u. Magyarisierung in Ungarn u. Siebenbürgen 98; Deutsch. Volksschlag in Vergangenheit u. Gegenw. 99; Alldeutschld an der Jahrhdwende 1800 u. 1900 00; Reisebilder a. Bosnien u. d. Herzegowina 02. **H**: Dtsche Stimmen a. Ungarn 02.

Schultheß, Otto, Dr. phil., Prf. an d. Thurgauer Kantonsschule. Frauenfeld, Schw. (Winterthur $^{3}/_{1}$ 62.) **B**: Die Vor-

mundschaft nach attischem Recht 86; Der Prozeß d. C. Rabirius v. J. 63 v. Chr. 91; D. Vormundschaftsrechn. d. Demosthenes 99.

Schultheß-Rechberg, Gust. v., †, o. UP. Zürich, Zeltweg 25. (ebda $^{27}/_{4}$ 52.) ()

Schultz, Alwin, Kunst- u. Kulturw., Dr. phil., o. UP. i. P. München, Liebigstr. 41. (Muskau $^{6}/_{8}$ 38.) **V**: Hofburgen im 12. u. 13. Jahrh. 62; Gesch. d. Breslauer Maler-Innung 13^{15}—1532 66; D. Rathaus zu Breslau 68; Beschreibgen d. Bresl. Bilderhandschrift des Froissart 69; Schlesiens Kunstleben im 13. u. 14. Jahrh. 70; Schles. Siegel bis 1250 71; Schles. Kunstleben im 15./18. Jahrh. 72; Schles. Kunstdenkmale 75; Legende v. Leben der Jungfrau Maria 73; G. H. v. Amsterdam 80; Höfisches Leben z. Zt. d. Minnesänger 79 f. II, 2. A. 89; Unterj. z. Gesch. der Schles. Maler 1500—1800 82; Kunst u. Kunstgesch. 83; Einführg in d. Stud. d. neuer. Kunstgesch. 87; Ausg. d. Weißkunigs 88; Alltagsleben e. dtsch. Frau zu Anf. d. 18. Jahrh. 90; Dtsche Sittengesch. d. 14. u. 15. Jahrh. 92; Allg. Gesch. der bildenden Künste 96 ff.; Häusliches Leben im Mittler bis in die 2. Hälfte des 18. Jahrh. 03.

Schultz, Frau Dr. Anna (Pf. Anna Klie), ✠, Jugendschr. Braunschweig, Eulenstr. 1. (Cramme $^{1}/_{8}$ 58.) **V**: Für Kinderherzen 94; Geb. 95; Viktoria Erika 99.

Schultz, Emil, BW., ♛ u. Kunstw., Dr. phil., Redakt. Berlin SW, Teltowerstr. 16. (Zürich $^{11}/_{5}$ 75.) **V**: Reformation u. Gegenreformation in den Freien Ämtern. ()

Schultz, Franz, dtsche Sprache u. Lit., Dr. phil., UDoz. Bonn, Franziskanerstr. 3. (Culm $^{4}/_{12}$ 77.) **V**: J. Görres als Herausg., Literarhist., Kritiker, im Zusammenh. m. d. jüngeren Romantik 02; Clemens Brentano 04. **H**: Charakteristiken u. Kritiken v. J. Görres 00/02 II.

Schultz, Gustav, ⚗, ⚙, ● u. Farben, Dr. phil., TH. Sch. P. München, Giselastr. 3. (Finkenstein, Westpr. $^{15}/_{12}$ 51.) **V**: Die Chemie d. Steinkohlenteers 82, 3. A. 01; Tabellarische Übersicht der künstl. organ. Farbstoffe 88, 4. A. 02; Kurzes Lehrb. d. chem. Technologie 03. **H**: Technische Mitteilungen für Malerei.

Schultz, Julius (Pf. C. G. Bruno), ☉, ♫, Dr. phil. Berlin NO, Friedensstr. 111. (Göttingen $^{16}/_{4}$ 62.) **V**: Königssohn u. Rebell, Dr. 87; Pinsel u. Kutte, Dr. 90; Du sollst nicht töten, Dr. 92; Dsche Lyrik v. 1891 (m. Montanus u. Servaes) 92; Altgriech. Lyrik in dtsch. Reim. (m. J. Geffcken) 95; Psychologie der Axiome 99; D. Lied vom Zorn Achills. Aus uns. Ilias hergestellt u. in dtsche Nibelungenzeilen übertragen 01.

Schultz, Ludwig, ♛, Regier.-Bibliothekar. Schwerin i. M. ($^{4}/_{7}$ 40.)

Schultz, Oskar, Entomolog., Pastor, kgl. Ortsschulinsp. Hertwigswaldau, Kr. Sagan. (Berlin $^{10}/_{7}$ 68.)

Schultz, Wilhelm, ⚙, **Ue**: EF, Chefred. d. „Deutsch. Uhrmacher-Ztg". Berlin SW, Zimmerstr. 8. (St. Petersburg $^{8}/_{14}$ 54.) **V**: D. Uhrmacher 89; Unsr. Zeitmesser u. ihre Behandlung 00, 120. Taus. 02; Der Uhrmacher am Werktisch 02, 2. A. 03.

Schultz gen. zu Jühren, Heinrich Alfred, Sport. Geisenheim, Rüdesheimer Landstr. 3. (ebda $^{24}/_{8}$ 80.) **V**: Mod. Kunst 99; Unsere Herrenreiter 01. ()

Schultz-Gora, Oskar, romanisch Ψ, Dr. phil., ao. UP. Charlottenburg, Knesebeckstr. 85. (Gora, Westpr., $^{25}/_{9}$ 60.) **V**: D. provenzalisch. Dichterinnen 88; A. Chénier 91; D. Briefe d. Trobadors R. d. Vaqueiras 93; Un testament littér. de J. J. Rousseau 97; Zwei altfranz. Dichtungen 99; Ein Sirventes von Guilhem Figueira gegen Friedrich II. 02; Die „Vengeance Alixandre" von Jehan le Nevelon 02.

Schultze, August Siegmund, ⚒, Dr. jur., o. UP. Straßburg, E., Ruprechtsauer Allee 30. ($^{28}/_{4}$ 33.) **V**: Fachschr. ()

Schultze, Bernh. Siegm., ⚷, Gynäkolog., Geburtshilfe, Dr. med., o. UP. a. D., V.-GR, Exz. Jena, Sellierstr. 6. (Freiburg i. B., $^{29}/_{12}$ 27.) **V**: Lehrb. d. Hebammenkunst 60, 12. A. 99; D. Nabelbläschen 61; Wandtafeln d. Schwangersch.- u. Geburtskunde 65, 2. A. 92; Wechsel der Lage und Stellung des Kindes 68; Scheintod Neugeborener 71; Pathologie u. Therapie der Lageveränderngn d. Gebärmutter 81; Hebammenwesen und Kindbettfieber 84; Vier Wandtafeln, Reposition d. retroflektierten Uterus 98; Dammschutz 00; Unser Hebammenwesen u. die Reformpläne 03.

Schultze, Ernst, Volksbildg, 📖, Kultw., Sozialwiss., Naturwiss., Dr. phil., Geschäftsführer d. Dtschen Dichter-Gedächtnis-Stiftung. Hamburg-Großborstel, Violastr. 16. (Berlin $^{14}/_{12}$ 74.) **V**: Lavoisier 94; Studentenschaft u. d. soz. Frage 95; Das letzte Aufflackern d. Alchemie in Deutschld vor 100 Jahren 96; Volkshochschulen u. Universitäts-Ausdehngs-Bewegung, 2. A. 97; Über die Umwandlg willkürl. Bewegungen in unwillkürl. 98; Engl. Volksbibliotheken 98; Volksbildg u. Volkswohlstand 99; Volksbildg u. Kneipenleben 99; Freie öffentl. Bibliotheken 00; Die Volksbildg im alten u. im neuen Jahrh. 00; Wie wir unsere großen Dichter ehren sollten 02.

Schultze, Ernst Wilhelm (Pf. Ernst Gollnow), Epos, Roman, Dr. phil., Superint. Gollnow i. Pomm. (Triebsees $^{30}/_{7}$ 37.) **V**: Deutsch u. Welsch, poet. Erz. 74; Zwischen Tiber u. Spree, poet. Erz. 80; Ein Kreuzzug an der Ostsee, R. 93; D. Geheimnis d. Finsternis, R. 01. ()

Schultze, Franz, BP., Red. beim Wolff'schen Telegr.-Bur. Berlin-Friedenau, Fregestr. 5. ($^{31}/_{10}$ 61.)

Schultze, Fritz, ⁂, Dr. phil., o. ThSchP, GHofR. Dresden-Plauen, Reisewitzerstr. 35. (Celle $^{7}/_{5}$ 46.) **B:** D. Tierseele 68; Der Fetischismus 71; Gesch. d. Philos. d. Renaissance 74; Kant u. Darwin 81; Sprache d. Kindes 81; Philos. d. Naturwiss. 82|83 II; Grundgedank. d. Spiritism. 83; Grundgedanken d. Materialism. 83; Das neue Deutschld, s. alten Heldensagen u. R. Wagner 88; Stammbaum d. Philos. 80, 2. A. 99; Ged. 90; Nervensystem u. Seele oder Grundzüge der physiolog. Psychologie 91; Deutsche Erziehung 92; Der Zeitgeist in Deutschland 93; Fürst Bismarcks Charakter 95; Psychol. d. Tiere u. Pflanzen 96; Üb. geschlechtl. Sittlichkeit 97; Psychologie der Naturvölker 00; Grundlinien d. Logik 01. **Ue:** Spencer u. Huxley.

Schultze, Julius, Red. d., „Reichsgerichtsbriefe". Leipzig, Körnerplatz 2. (Hamburg $^{14}/_{3}$ 47.)

Schultze, Karl Heinr. Theod., ✠, Schul-R. u. SemDir. a. D., MitHrsg. d. „Schulbl. f. d. Prov. Brandbg". Berlin W, Lutherstr. 40. (Reitwein $^{7}/_{1}$ 25.) **B:** L. Ert, Biogr. 76; Nachr. üb. d. Kgl. Sem. f. Stadtschullehrer in Berlin 81; Evangelische Schulkunde 92.

Schultze, Otto, ✠, ⁂, ♔, Pfr. Red. d. „Quellwasser f. d. dtsch. Haus". Libbenichen b. Carzig, Kr. Lebus. (Gr.-Ries $^{25}/_{6}$ 45.)

Schultze, Paul, s. Langer, Alfons.

Schultze, Siegmar, Lit. ♔, Dr. phil., UDoz. Halle a. S.-Giebichenstein, Friedenstr. 14. (Magdeburg $^{6}/_{1}$ 65.) **B:** Entwicklung der Goeth. Lyrik 92; Der junge Goethe 93; Zeitgeist der mod. Lit. Europas 95; Wege u. Ziele dtsch. Lit. u. Kunst 97; Zeitseele 98; Von der Wiedergeburt deutsch. Kunst 98; Falk u. Goethe 00; Die Erhöhung d. Menschen in d. mod. Kunst u. Lit. 02; Alexandria od. Individualität u. Wissenschaft 03. **H:** Geh. Tagebuch v. J. Falk 98|99 II.

Schultze, Vikt., ✝, D., o. UP., KonsistorialR. Greifswald. (Fürstenberg $^{13}/_{12}$ 51.) **B:** Katakomben von San Gennaro dei Poveri in Neapel 77; Archäolog. Studien über altchristl. Monumente 80; Unter d. Kreuz, Erz. 81; Katakomben 82; Theol. Ertrag d. Katakombenforschg 82; Evang. Kirchengebäude 86; Gesch. d. Untergang d. griech.-röm. Heidentums 87, 91; Kloster S. Marco in Florenz 88; Altchristl. Bildwerke u. d. wiss. Forschung 89; Die Kunstdenkmäler der Kgl. Univ. Greifswald 98; Die Genesisminiaturen d. kgl. Biblioth. in Berlin 99; Waldeck. Reformat.-Gesch. 02. ()

Schultze, Walther, ♔, spez. Verfassgs-♔ d. 8.—12. Jahrh., Ordens-♔, Dr. phil., Generalkonsul a. D. Berlin W 30, Eißholzstr. 17. (ebda $^{24}/_{6}$ 70.) ()

Schultze, Walther, ♔, ✉, Alpinistik, Dr. phil., UBiblioth. Halle, Victor Scheffelstr. 8. (Kolberg $^{9}/_{8}$ 62.) **B:** Forschungen z. Gesch. d. preuß. Regieverwaltg v. 1766|86 88; Geschichtsquellen d. Prov. Sachsen 93; Gesch. d. dtsch. Urzeit bis zu den Karoling. 93|96 II; Die Thronkandidatur Hohenzollern u. Graf Bismarck 02. **Bearb:** Dent, Hochtouren 93.

Schultze, Wilhelm, ✉, Dr. phil. Berlin-Steglitz, Albrechtstr. 13. (Amt Grimnitz, UM., $^{20}/_{12}$ 69.) ()

Schultze, Wilh. Hermann (Pf. Wilhelm Arminius), ✉, Roman, ✆, Dr. phil., Gymn.-ObLehr. Weimar, Kurthstr. 10 II. (Stendal $^{20}/_{8}$ 61.) **B:** Bild der Wendengöttin, Dchtg 88; Um den Wildsee, Dchtg 93; Aus anhaltisch. Golde, G. 93; Im Schatten d. Ludwigseiche, Erz. 95, 2. A. 95; Freinacht, Sch. 95; Bergkristalle, G. 97; Versch. Weidwerk, R. 98; Amtmännin v. Oranienburg, R. 98; Beiden Reginen, R. 99; Weg z. Erkenntn., R. 99; Yorks Offiziere, R. 01; D. Hainkönig, Dr. 03; Heimatsucher, R. 03.

Schultze-Naumburg, Paul, Prf. Saaleck b. Kösen, Thür. (Naumburg $^{10}/_{6}$ 69.) **B:** Studium u. Ziele d. Malerei 96, 2. A. 00; Häusl. Kunstpflege, 4. A. 02; D. Technik der Malerei 00; Kunst u. Kunstpflege 01; Kulturarbeiten: I Hausbau 02, II: Gärten 02, Dörfer u. Kolonien 03; D. Kultur d. weibl. Körpers als Grundlage d. Frauenkleidung 02.

Schultze-Wege, Frau Johanna (Pf. J. Wege), ✉, ✆, ♪, Ue. IEF. Weimar, Junkerstr. 45. (Neustädtl $^{13}/_{12}$ 44.) **B:** D. Haus d. Blinden, E. 98.

Schultzenstein, Max, ⚖, Dr. jur. utr. h. c., ObVerwaltGerR., MitHrsg. der „Zeitschr. f. deutsch. Zivilprozeß u. das Verfahren in Angelegenheiten d. freiw. Gerichtsbarkeit", d. „Verwaltungsarchiv" u. der „Entscheidungen d. ObVerwGer.". Berlin W, Motzstr. 86. (Cüstrin $^{30}/_{5}$ 47.) **B:** Fragen aus d. preuß. Grundbuchrecht 76; Beiträge zur Lehre v. Pflichtteilsrecht 78, 2. A. 83; Landgüterrolle in der Prov. Brandenburg 83; Landgüterordg vom $^{10}/_{7}$ 1883 83; Vormundschaftsrecht der preuß. Monarchie v. Dernburg, 3. A. 86; Vormundschaftsordg v. $^{5}/_{7}$ 1875 88, 3. A. 95; Deutsch. Vormundschaftsrecht (m. Köhne) 98, 2. A. 01.

Schulz, Adalbert Maria, (k.), Kunst♔, k. Reallehrer an d. Maria Theresia-Kreis-Realschule. München, Lindwurmstr. 7. (ebda $^{8}/_{8}$ 68) **B:** D. St. Michaels-Hofkirche in München 97.

Schulz, Arthur, ✠, Hrsg. d. „Blätter für dtsche Erziehung". Berlin-Friedrichshagen, Kurzestr. 20. (Posen $^{7}/_{3}$ 64.)

B: Der Mensch u. s. natürl. Ausbildung 93; Mehr Kenntnisse! Weniger Zeit 97; D. deutsche Knabe im Religs-Unterr. 01.

Schulz, Bernhard, (t.), ℞, Dr. phil., G.-Reg.- u. SchulR. Münster i. W., Friedrichstr. 2. (Deutsch-Krone 20/8 36.) ()

Schulz, Carl Theodor, PA., ℞, ⚒, sozial-ethische Abhdlg, Nov. Dresden-N., Prießnitzstr. 57 II r. (Friesack in Westhavelland 8/9 49.) **B**: Dichtung u. Wahrheit 77; Pillnitzer Stimmungsslieder 89; Tag aus dem Alltagsleben 91; Zur Kinderfrage: Woher kommen die kleinen Kinder? 92, 2. A. 96; D. Furcht vor dem Tode 93; Wider die eheliche Pflicht 96; Zu Gunsten der Frau 96; Kleine u. große Kinder (Lebensbilder) 96; Eine neue Bestattungsart 97; Seelenkämpfe, N. 98 u. 00; Frühehe u. Heiratskonsens 97; Gefallene Mädchen u. d. Frauenforderung: Gleiches(sex.)moral. Maß f. beide Geschlechter 99; Neue Bahnen im Geschlechts-Verkehr zwecks Sanierung und Verstttlichung 01.

Schulz, Frl. Gabriele (Pš. E. Milas), ⚒, Lehrerin u. Mitinh. e. Privatsch. u. Pension. Gramzow, Uckermark. (Dresden 29/6 60.) **B**: Geläutert 91; D. Pfarrer v. St. Jürgen 03.

Schulz, Gottfried, ⚒, Musik♛, Dr. phil., Sekretär a. d. kgl. Hof- u. Staatsbibl. München. (Mainz 6/7 70.) **B**: Die Entwickelung des landw. Genossenschaftswesens in Bayern 97. ()

Schulz, Gotthold (Pš. Schulz von Labischin), ⚒, Nov., Krit., Red. a. d. „Illustr. Frauenzeitg.“. Berlin-Friedenau, Kaiser-Allee 120. (Gollantsch 27/10 72.) **B**: Die Polenlucy, N. 00.

Schulz, Hans, ♛, Dr. phil., Bibliothekar b. d. Reichsgericht. Leipzig, Christianstr. 3. (Zwätzen b. Jena 16/6 70.) **B**: Der Sacco di Roma 94; Wallenstein 98; Markgraf Johann Georg v. Brandenburg-Jägerndorf, Gen. Feldoberst 99. **H**: Fürstin Pauline z. Lippe, Frauenzimmer-Moral 03.

Schulz, Heinr. (Pš. E. Almsloh), Sozialpädagogit, ⁄, Nov., Kritik, Chef-Red. d. „Bremer Bürger-Zeitung“. Bremen, Hansastr. 77. (edda 12/9 72.)

Schulz, Hugo, Pharmakologie, Dr. med., o. UPr. Greifswald, Marktstr. 7. (Wesel 6/8 53.) **B**: Fachschr. ()

Schulz, Karl, deutsches Recht, Bibliothekwesen, Alpinistik, Dr. jur., Prf., Ob.-Bibliothekar b. d. Reichsgericht. Leipzig, Floßplatz 33. (Salzungen 31/10 44.) **B**: Speculum Saxonicum num latino sermone conceptum sit? 75; Urteil d. Königsgerichts unter Friedrich Barbarossa üb. d. Porstendorfer Besitzung d. Klosters Pforte 78; Katalog d. Biblioth. d. Reichsgerichts 82/90 II; Zur Literärgesch. des Corpus juris civilis 93. **H**: Zsigmondy, Im Hochgebirge 89; Stobbe, Handbuch d. dtsch. Privatrechts, 3. A. I 93. **MitH**: Blätter f. Rechtspflege in Thüringen u. Anhalt, Bd. 25—26; Zentralblatt f. Bibliothekswes., Jahrg. 1—2. **Ue**: Modderman, Rezeption d. römisch. Rechts 75. ()

Schulz-Draud van Trebor, Robert Ferdinand Rudolf, Red., Kritik, ⁄, Roman, Humor, Nov., ⚒, Reisebilder, ⌂. Berlin NO, Elbingerstr. 9. (Ohra b. Danzig 20/1 64.) **B**: Verschlungene Wege, N. 96. ()

Schulz v. Labischin, s. Schulz, Gotthold.

Schulze, Adolf, BP., Nov., Humor, ⁄, **Ue**: F., Red. d. „Radwelt“. Berlin SW, Großbeerenstr. 54 III. (Bassen 1/2 52.) **B**: Aus dem Notizbuche e. Berl. Schutzmannes 87, 2. A. 87.

Schulze, Alfred, roman. Ψ, Dr. phil., UBibl Dir. Jena. (Berlin 1/10 61.) **B**: Altfranzös. Fragesatz 88; D. roman. Meerman-Handschriften d. Sir Thomas Phillips 92; Bibliogr. d. roman. Philologie f. 1893/96; Glossar zu Crestiens Chevalier au lyon 02. **H**: Predigten des heil. Bernhard in altfranz. Übertragung 95.

Schulze, Bernhard, ⁄, Dr. phil., Dir. der agrikultur-chem. Versuchsstation u. ao. UP. Breslau, Salvatorplatz 6. (Giesar 12/10 51.) **B**: Fachschr. ()

Schulze, Ernst, Lit.- u. Kultur♛ b. Klass. Altertums, Dr. phil., GDir., StR., Geh.-RegR. Homburg v. d. H., Löweng. 7. (Gotha 31/10 42.) **B**: Das alte Rom als Großstadt 78; Skizz. hellen. Dichtkunst 81; Adiumenta Latinitatis 83; Dr. A. M. Schulze 84. Grundr. d. Logik 86; Übersicht üb. die griech. Philos. 86; Prinz Ludwig Gruno v. H.-Homburg 92; Das röm. Forum als Mittelpunkt d. öff. Lebens 93; Schaufpiele zur Unterh. des röm. Volkes 95; Erbprinz Friedrich Joseph v. Homburg 99; Röm. Grenzanlagen u. Limeskastell Saalburg 03.

Schulze, Ernst Theodor, ⚒, Dr. jur. (h. c. d. Univ. Königsberg) et phil., Ob.-Lehr. am Prinz Heinrich-Gymnas. Berlin W, Hohenstaufenstr. 9 I. (Teuplitz 17/7 59.) **MitH**: Vocab. jurisprud. Romanae.

Schulze, Ernst Wilhelm Gabr., ⅄, ∩, GPrf. Lissa, Posen. (Gr. Wanzleben b. Magdeburg 18/4 50.) ()

Schulze, Frdr. (Pš. Erich zu Schirsfeld), BB., ⚒, Novell., ⌂, Eisenbahnbeamter. Magdeburg, Bismarckstr. 31 II. (Bismarck i. A.-l 10/4 49.) **B**: E. Defizit, Sch. 91; Verschüttet, Erz. 93; Interessenpolitik, Schw. 95; Im Zeichen des Verkehrs, Festsp. 97; Dornröschen, Festsp. 98.

Schulze, F. W., s. Gurlitt, Cornelius.

Schulze, Gustav, ✝, Pastor. Bethanien. Berlin SO, Mariannenplatz 1 I. (Giesar 13/6 48.) **B**: Vorschläge betr. die Preuß. Liturgie 81; Denkschrift das Altmärk. Gesangbuch betr. 94; Kl. Passionale 87, 2. A.

89; Pietismus, Ritschlsche Theol. u. Luthertum 90; Gesch. des Diakonissenhauses Bethanien 97; Magnifikat 00; Tropfen aus stillen Wassern 02. ()

Schulze, Hans, Roman, Dr. med., Arzt an d. Landes-Irrenanstalt. Sorau, N.L. (ebda $17/5$ 76.) **B:** Sündige Liebe, e. Stück Berlin. Bohème 01; Im Schuldbuch der Vergangenheit, Erz. aus Kahlberg u. Cadinen 03.

Schulze, Ludwig Theodor, ✝, D., Dr. phil., o. UP., KonsistR. Rostock, St. Georgstr. 80. (Berlin $27/2$ 33.) **B:** De fontibus ex quibus historia Hycsosorum haurienda sit 57; Wunder d. Herrn 64; Martha u. Maria 66; Passions- und Osterfeier 66; Vom Menschensohn und v. Logos 67; Friede i. Herrn 71; Planmäß. Lesen d. h. Schrift 75; Uns. Volkes Erneuerung 78; Konfession. Volksschule u. Simultanschule 79; Ph. Wackernagel 79; Fr. Ad. Philippi 82; Luther und die evang. Kirche 83; Wuttkes Sittenlehre, 3. A. 86; Heilsgesch. d. N. T. nach den Quellen 83, 3. A. 89; J. Bachmann 88; A. Neander 89; Die Theologie der Offenbarung 94.

Schulze, Otto, franz. u. engl. Grammatik, Dr. phil., RealGProf. Gera, Reuß, Blücherstr. 3. (Langensalza $28/6$ 51.) **B:** Beiträge zur franz. Gramm. u. Lexikographie 79; Wer ist der Verf. von „Auch ein Programm aus den 99 Tagen"? 89 u. Schulausg. franz. u. engl. Schriftst. ()

Schulze, Rudolf, ⛫, ✎, Dr. phil., emer. Konrektor, Prf. Döbeln i. S., Bahnhofstr. 66. (Leipzig $20/2$ 36.) **H:** Buch d. physf. Erscheinungen (nach Guillemin) 77, 2. A. 89; Physikal. Kräfte (n. demf.) 80, 2. A. 89. **Ue:** Secchi, Einheit d. Naturkräfte, 2. A. 84.

Schulze, Wilh., (k.), 𝒻, Buchhdlr. Paderborn, Markt 13. (Warburg, Wstf., $6/473$.)

Schulze-Brück, Frau Luise (Pf. L. Bürkner), Nov., Humor, 𝒻. Berlin SW, Großbeerenstr. 54 III.

Schulze-Etzel, Theodor (Pf. Theodor Etzel), ⛨, Nov., Rom., ✆, Kritik. Dresden, Rabenerstr. 6. (Gelnhausen $9/1$ 73.) **B:** Fabelbuch (m. H. H. Ewers) 01, 3. A. 02; Der Singwald, Märch. u. Fabeln f. Kind. (m. M. u. H. H. Ewers) 01; Fröhl. Tierbuch 03.

Schulze-Gaevernitz, Gerhard v., ⛨, o. UP., MitHrsg. d. „Volkswirtschftl. Abhandlgn d. bad. Hochschulen". Freiburg i. B. (Breslau $2^{5}/7$ 64.) **B:** Zum sozial. Frieden, Darstellung der sozialpolit. Erziehung d. engl. Volkes im 19. Jahrh. 90; Großbetrieb 92; Th. Carlyles Welt- u. Gesellschaftsanschauung 94; Volksw. Studien aus Rußland 99. ()

Schulze-Smidt, Frau Bernhardine (Pf. E. Oswald), Nov., ⛨, Bremen, Meinkenstr. 70. (Gut Dunge $19/8$ 46.) **B:** Fern von d. Welt Getriebe, N. 74; Heimat u. Fremde, N. 75; Im Aquarium, N. 76; Alard, E. 77; Rita Gerrits, N. 78; Inge v. Rantum, N. 80, 6. A. 02; Tote Kohlen 82; Er lebt, N. 83, 2. A. 92; Drei russische Sagen 86; Pfadfinder, 2 Nn. 90; Wenn man liebt, N. 91, 2. A. 02; In Moor u. Marsch, N. 92, 2. A. 98; Mellas Studentenjahr, Jugendschrift. 92, 2. A. 97; Holde Siebzehn, desgl. 93, 2. A. 97; Rosenblätter, türk. G. in freier Bearb. 93; Jugendparadies, Jugendschr. 94; Mit dem Glücksschiff, desgl. 95; So wachsen deiner Seele Flügel! R. 95, 2. A. 96; L'Omicida, 2 Nn. 95; Pave der Sünder, N. 96, n. A. 02; Weltkind, N. 96, 2. A. 98; Konstantinopel, Reisebilder 97; Kein Gitter hindert Cupido, R. 97; Franzosengeschicht., N. 98; Eiserne Zeit, Familiengesch. a. d. Befreiungskriegen, R. 98, 2. A. 02; Die Drei, R. 99; Tiny, Jugendsch. 99; Lissy, desgl. 00; Arkadien, 4 Nn. 00; Leiden, N. 01; Schattenblümchen 01; E. Bruder u. eine Schwester 02; Aus dem goldenen Buche 03. ()

Schulzen, Frz. Matthias, (k.), ♣, 𝒻, ♔, Kanzlei R. Büllingen, RegBez. Aachen. (ebda $1/4$ 41.) **B:** Forstwesen, Waldkultur u. Landwirtsch. in Preuß. 84, 4. A.; Korbweiden-Kultur, Lehrtafeln für Korbflechterei u. die Weiden (salices) 84, 2. A.

Schumacher, Alex. v., Kultur♔, Nov., **Ue:** EM, Bibliothekar, ⛨. Kopenhagen, Reventlowsgade 22. (Norder Stendrup $17/9$ 53.) **B:** L. Bödtcher 75; Ged. 80; Berner Konventionen a. $9/9$ 86 m. Einleitg u. Anmerk. 91; Kulturbild. 92; Fornöielige Historier (Pf. Onkel Adolf) 92; Agnete Budde, R. 94; Ungarske Folkeeventyr 94 II. **H:** For Folket 72; Fra danske Forfattere 73; Androkles 79; Aaret rundt 89—91. **Ue:** ins Dänische: Werke v. Reuter, H. v. Schmid, C. v. Wolzogen, Freytag, Mikssáth, Csiky, Herczeg, Gyulai.

Schumacher, Fritz, Kunst♔, △, ⛨ Sch. Pl. Dresden, Bergstr. 8. (Bremen $4/11$ 69.) **B:** Im Kampfe um die Kunst 96, 2. A. 02; Leon Battista Alberti u. seine Bauten 99; Phantasien in Auerbachs Keller, Spiel i. Vers. 99; Das Bauschaffen d. Jetztzeit u. hist. Überlieferung 01. ()

Schumacher, Heinrich Vollrat (Pf. Heinz Sutor), ♔, 𝒻, ✆, Roman, Musik. Berlin-Großlichterfelde, Holbeinstr. 18 b. (Corbach $30/4$ 61.) **B:** Vogelfrei, Sch. 91; Serena, Sch. 91; Der Herr im Hause, hum. R. 92; Berenice, hist. R. 93, 2. A. 99; Die von Lennep, hum. R. 93; Fräulein Columbus, hum. R. 94; Das Hungerlos, hum. R. 95, 2. A. 98; dass., Lsp. (m. G. Malkowsky) 95; Der Ruhm, R. 95; N. d. Siege, hist. R. 96; Sphinx, R. 96; Villa Eigenheim, hum. R. 98; Sommerregen, Lsp. 99; Pflug u. Schwert, hist. R. 01. ()

Schumacher, Hubert (Pf. Johannes Rotus), (t.), Nov., Stadtmissionar, Red. d. „N. Emsboten". Warendorf. (Hagen 4/9 45.) ()

Schumacher, Richard, Gesanglehrer an d. städt. Dorotheensch. u. Musik. Hermsdorf, Mark, Berliner Str. 119. (8/4 60.) **B**: Germania, Klänge a. d. dtsch. Lehrerwelt 94; Dtsche Heimatsklänge 96; Zionsharfe 97. **Mith**: C. Loewes Wke 99 ff.

Schumann, Ernst Const. (Pf. Ernst Constantin), ⊕, ✱, Jugendschr., ObFörst. Arnsdorf b. Böhrigen, S. (St. Louis 3/10 58.) **B**: Nacht im München. Hofbräuhause 87; Im Zauberlande, M. 87, 2. A. 92; Franklin, der Held des nördl. Eismeeres, 5. A. 90; Nordpolfahrer 93; Landentdeckungen in d. Südpolarregion 99; D. wissenschaftl. Opfer d. Nordpols 00; Segelfahrt u. Robbenjagd auf der Ostsee 03.

Schumann, Karl, ✉, Prf. u. Kustos am bot. Mus. zu Berlin, UDoz., Red. d. „Monatsschrift für Kakteenkunde". Berlin-Schöneberg, Neue Bayreutherstr. 2. (Görlitz 17/6 51.) **B**: Sterculiaceae der Flora Brasiliensis 85; Tiliaceae u. Bombacaceae der Fl. Brasil. 87; Rubiaceae der Fl. Brasil. 88 II; Cactaceae der Fl. Brasil. 90; D. Flora v. Kaiser Wilhelmsland 89; N. Untersuchgen üb. d. Blütenanschluß 91; Malvaceae der Flora Brasil. I 91; Atlas der offizin. Pflanzen (mit A. Meyer) 91/01; Morphologe. Studien 92/99 II; Handb. d. syst. Botanik, Phytopalaeontologie u. -Geogr.; Triuridaceae, Potamoget. u. a. Familien 93; Pflanzenreich (m. E. Gilg) i. Hausschatz b. Wissens 96; Bignoniaceae der Flora Brasil. 96; Gesamtbeschreibung der Kakteen 96/98; Flora v. Neu-Pommern 98; Sterculiaceae africanae 00; Flora der Deutschen Schutzgebiete in der Südsee (mit K. Lauterbach) 00; Pflanzenreich Musaceae 01; Marantaceae 02; Nachträge z. Gesamtbeschr. der Kakteen u. Keys of the monograph of Cactaceae 03.

Schumann, Paul Th., Pl., Kunst✉, △, ⊞, Dr. phil., Prf., Redakt. für Kunst u. Wissensch. am „Dresdn. Anzeiger". Dresden-Blasewitz, Wachwitzerstr. 3. (Großenhain 12/8 55.) **B**: Gedanken üb. histor. Kunst 80; Rubens in Dresd. Galerie 84; Barock u. Rokoko 84; Die Wandgemälde in St. Afra zu Meißen 85; Franz. Lautlehre für Mitteldeutsche 86, 2. A. 96; Gutbiers Mus. der ital. Malerei 85, 2. A. 86; Galerien zu Paris u. St. Petersb. 86; Hogarths Werke mit Text von Lichtenberg durchges. u. fortges. 87; Dresd. Aquarellmappe 87; Sprachl. Betrachtungen 93; Fr. A. Lange 95; Max Klingers Christus im Olymp 97; Der troj. Krieg 98; Dresden u. d. Elbgelände 98, 2. A. 02; D. amtl. Verordnung über d. franz. Gramm. vom 31. Juli 00; Führer durch Dresdens Architektur 00; Max Klingers Beethoven 02.

Schumm, Frl. Fanny (Pf. Felix Heim), Skizzen. Naumburg a. S., Weingarten 16. (ebda 28/11 69.)

Schumm, Max, BV., ⊙, Chefred. d. „Neuen Vogtländ. Ztg.". Plauen i. V., Albertstr. 6. (5/11 65.) **B**: Ring d. Polykrates 86; Schöne Helena; Raub d. Chryseis 88; Ankläger v. Straßburg, Sch. 92; Tiro, Schw. 95; Unsere Orientfahrt 98; Wiesbaden zu Hause, Schw. 99; Lehrb. d. Stenographie 99; Lehrb. der Graphologie 00; Lehrb. d. Gedächtniskunst 00; Persephone, Sch. 00; Vergeltung, Sch. 01; Los von Rom, Sch. 02. ()

Schumm, Oskar, ♪, mit Musik, ✝ (Lieder u. Instrumentalkompositionen), Lehrer. Eisenach, Hainweg 10. (Naumburg a. S. 28/12 62.) **B**: Nal u. Damajanti 89; E. festsames Weihnachtsfest 99; Frau Holle 00; Der Waldnymphe Zauberblume; Robinson, Sgsp. 01; Ein Waldgeheimnis 02; Eine Sommerreise nach Palästina 02; Die drei Haulemännchen, Weihnachtsm. 03; Die Gänsehirtin am Brunnen, Märchensp. 03.

Schunck, Peter, erzählende ✝, Lehrer. Niel b. Cleve. (Aachen 18/4 64.) **B**: Don Kichote, ein drolliges Heldengedeh. 95.

Schupp, P. Ambros, (k.), SJ., ✝, Reisebeschr., Prof. Rio Grande, Brasilien. (Montabaur 26/5 40.) **B**: 7 Finken, M. 82; Carreira, Erz. 88; Lilien-Veitle, M. 90; Besuch am La Plata 91; Fern der Heimat, G. 95; Muttertränen, M. 96; Mucker, hist. Erz. 00; Wege u. Abwege, N. 02. ()

Schupp, August, ✉, u. Friedensfrage, Verlagsbuchhändl. München, Herrnstr. 28a. (Gent 63.) **H**: Kl. Studien; Reiseführer.

Schupp, Falk, Nov., ⊙, Psychologie, ♪, Dr. phil. München, Sonnenstr. 24 I. (Darmstadt 21/9 68.) **B**: Mahnruf an das Darmst. Hoftheater 91, 3. A.; Psychosilhouetten, N. 91; D. Mahnruf u. seine Kritiker 91, 2. A.; Wer siegt? Sch. 94; (m. Christian Spanner Hansen): Über Wesen und Bedeutung der suggestiven Anästhesie 96; D. Grundbegriffe d. Psychologie Herbarts in empirischer u. metaphys. Kritik 97; Zahn-Hygiene 98.

Schupp, Frau Louise, alpines ♪. München, Herrenstr. 28 A II. (ebda 5/7 66.) *

Schuppe, Frl. Emilie (Pf. H. M. Frey), DSch., Jugendschr. Breslau, Kl. Scheitnigerstr. 12. (Brieg 10/11 43.) **B**: Erzählgn f. Knaben u. Mädchen 84/86, 88 IV, 2. A. 94 u. 96; Unserer Töchter Schaffen u. Wirken 85, 86, 88 III; Des Lebens Stützen, Erz. 90; Kl. Erz. a. Kaiser Wilh. Reich 91.

Schürer, Emil, ✝, D., Dr. phil., o. UProf., Hrsg. d. „Theol. Lit.-Ztg.". Göttingen. (Augsburg 2/5 44.) **B**: De controversiis paschalibus 69; Lehrb. der neu-

testam. Zeitgesch. 74; Gemeindeverf. der Juden in Rom 79; Pred. Jesu in ihr. Verhältn. zum AT. u. z. Judent. 82; Gesch. d. jüd. Volkes im Zeitalt. Jesu Christi 86|90 II, 3. A. II u. III 98, I 01; Üb. den gegenwärt. Stand der johanneischen Frage 89.

Schurig, Artur, franz. Lit. Dresden, Nächnitzstr. 1. (ebda $^{24}/_4$ 70.) **Ue:** H. Beyle-Stendhal, Über die Liebe 03; H. Lecomte du Nouy, Seelenliebe (Amitié amoureuse) 04. *

Schurig, Eugen, Armeemaler, Dresden, Schönbrunnstr. 12 p. (ebda $^{10}/_{12}$ 63.) **B:** Humor in der sächs. Armee 93; Feldwebel a. D. Fr. Schurig 94; Sachsens Generale der Gegenwart 94, 2. Heft 97; Prinz Georg, Herzog zu Sachsen 97; D. Kgl. Sächs. Karabinier-Regt. 99; Sächs. Grenadierbüchlein 00; Anekdoten u. Charakterzüge aus dem Leben König Alberts v. Sachsen (mit E. R. Freytag) 03.

Schürmayer, Bruno (Pf. für Belletristik Carl Bruno), Naturw., Dr. med. Hannover, Thielenplatz 5. (Emmendingen b. Freiburg i. B. $^{18}/_2$ 62.) **B:** Über den Einfluß äußerer Agentien auf einzellige Organismen 89; Kompendium d. Harnuntersuchungen 92; D. Diphtherie u. Antitoxinbehandlg 95; Komplikationen, Folgeerkrankgn u. Folgeerscheingn d. Influenza 96; Üb. d. therapeut. Verwertg d. Kreosots u. seiner Derivate 95; Z. Tätigk. d. cellulären Körperelemente b. Infektionskrankh. 97; Kurzes Lehrb. d. Bakteriologie: I. D. bakteriolog. Technik 98, II. D. pathogenen Spaltpilze 98; Bakterio- und Heilserumtherapie 02; Die Beziehgn zw. d. menschl. u. d. tier. Tuberkulose, die Prophylaxis der Phthisis u. die Beziehung der Erfahrungswissenschaft zum Dogmatismus 02; Der heutige Stand u. die Fortschritte der Technik der Röntgenphotographie 99; Weitere Fortschritte der Theorie u. Praxis d. Röntgenphotogr. 00; D. I. Neuergen auf d. Röntgen-Gebiete 01; Beiträge z. Röntgostopie u. Röntgographie 01; Die Photogr. bezw. Mikrophot. d. Arztes 01; Die Röntgenstrahlen in der Therapie 02 II; Technisches in der speziell therapeut. Verwendung der X-Strahlen 03; Die Krankheiten d. Leber unt. bes. Berücksichtigung d. Gallensteinkrankheit 03; Kurzer Überblick der Röntgentechnik des Arztes 03.

Schurter, Jacob, Red. d. „Zürich. Post". Zürich V, Merkurstr. 45. (Bülach $^8/_2$ 69.)

Schurter-Goeringer, Irma (Irma Goeringer), Kunstkritik, Roman, Nov., Red. der „Frauenbestrebgn". Zürich, Merkurstr. 45. (Rippoldsau $^6/_2$ 76.) **B:** Die letzte Strophe, N. 04. *

Schurz, Karl, Journalist. New York. (Liblar $^2/_3$ 29.) **B:** Speeches 55; H. Clay 85 II; Abr. Lincoln 91. ()

Schurz, Frl. Mathilde (Pf. F. Devantier), Nov., Privatiere. Wien XVIII, Gersthof, Scheidlstr. 16. (Prag $^{11}/_8$ 68.) **B:** 's Seeröserl 96.

Schuster, August, Volks- u. Jugendschr. Zürich II, Grütlistr. 17 I. (Freiburg i. B. $^{16}/_9$ 60.) **B:** D. Kinderspiegel, Bilderb. 99; Lustige Rechenkunst 01; Mathematik f. jedermann 01.

Schuster, Carl, Theaterkritik, Novell., Skizzen, Schweinfurt, Metzgerg. 11. (ebda $^{28}/_{12}$ 55.)

Schuster, Friedrich Moritz (Pf. Moritz Parthenau), Dr. phil., Real-Gymn.-Konrektor a. D. Wiesbaden, Hartingstr. 10. (Abtnaundorf a. d. Parthe $^{14}/_1$ 30.) **B:** Prinz u. Priester, Tr. 79; Vater Gleim u. d. Grazien, Lsp. 89; D. Taube v. Hellas od. D. Triumph der Chemie, Lsp. 90; Die Tochter d. Millionärs, Lsp. 90. **Ue:** Locke, Einige Gedanken üb. Erziehg 73, 2. A. 81.

Schuster, Georg (Pf. Jul. Franz), Dr. phil., Archivar am Kgl. preuß. Hausarchiv. Charlottenburg, Schloßstr. 63. (Beeskow $^{22}/_{10}$ 59.) **B:** Konflikt zw. Sigmund u. den Kurfürsten 1424/26 85; Entdeckg Amerikas u. ihre Folgen 92; Ultramontanismus u. Odd-Fellowtum 97; Aus d. Kinderjahren unsr. Heldenkaiserl. 98; Geh. Gesellsch., Verbindgn u. Orden I 03, II 04.

Schuster, Heinr. Maria, Musikkritik, Dr. jur., o. UProf. Prag, Weinberge, Skretastr. 9. (Tabor, Böhmen, $^5/_8$ 47.) **B:** Das Wien. Stadtrechtsbuch 73; M. Franz 73; D. Spiel 77; C. M. v. Weber 86; Dtsche Rechtsgesch. als Einleitung 90; Urheberrecht der Tonkunst 91; Entstehg d. österr. Urheberrechtspatentes 91; Rechtsgesch. von Wien II; Grundr. d. österr. Urheberrechts 99.

Schuster, Herm., Dr. phil., Privatschuldir. Leipzig, Sidonienstr. 59. (Zittau $^6/_{10}$ 58.) **B:** König Konrad, Tr. 92; D. herumgedrehte Bürgermeister, Schw. 92; Von Lenz zu Herbst, G. 00.

Schuster, Joh. L., Red. d. „Wien. Landw. Zeitg". Wien I, Schauflerg. 6. (ebda $^3/_6$ 59.)

Schuster, Leop., (†.), Homiletik, Kultur- u. Kirchen-, D., Fürstbischof v. Seckau. Graz. (St. Anna, Steierm. $^{24}/_{10}$ 42.) **B:** St. Anna am Aigen 86; Kepler und zwei Weltfragen f. Zeit 87; Kepler u. d. kirchl. Streitfragen f. Zeit 88; Fastenpredigten 91; Kirchl. u. kommunale Einteilung der Stadt Graz 92; M. Brenner, Fürstbischof v. Seckau 98. **H:** Riedl, Predigten 84 III, 4. A. 00. () [dir. Salzburg.

Schuster, Richard, Dr. phil., Archiv-

Schuster-Weidenberg, Joh. Aug., Kunst-. München, Amalienstr. 41; im Sommer: Weidenberg bei Bayreuth. (Weidenberg b. Bayreuth $^{27}/_9$ 58.)

Schütky, Frau Helene, geb. v. Gers-

dorff, Erzählgn., **Ue**: REFI. Leer i. Ostfriesl., Osterstr. 15.

Schütt, Franz, ✍, Dr. phil., o. ÜProf. d. Botan., Dir. d. bot. Gartens u. Museums d. Univ. Greifswald, Grimmerstr. 88. (Woldeck $^{13}/_5$ 59.) **B**: Analyt. Planktonstudien 92; Pflanzenleben der Hochsee 93; Peridineen d. Planktonexpedition 95.

Schütt, Hinr., ⚒, Sekr. im Kgl. Statist. Bureau. Dresden, Dürerplatz 18. (Pesmeln $^{6}/_{10}$ 55.) **B**: Meine Lieder, G. 95, 2. A. 00.

Schütte, Max (Pf. Siegfried Heron), ♿, ⁄, Kritik. Berlin W, Dorotheenstr. 70. (Stralsund $^{26}/_8$ 57.) **B**: Der letzte Beherrscher d. alt. Dtsch. Reichs 92; K. Hauser 92; Aus dem Jahre d. Schreckens 93; Kampf d. Schreckensmänner 94; Aug. Reinsdorf u. die Niederwald-Verschwörung 02. ()

Schütte, Wilh., ⅄, Naturw., Dr. phil., Prof. Stralsund, Heiligeistftr. 31. (Brandshagen $^{3}/_{10}$ 26.) **B**: Analyt. Geom. d. Ebene 64; Reich d. Luft 75; Sternhimmel 77; Physikal. Bilder 80, 2. A. 87.

Schütte, Willy, ⚒, ⅁. Berlin-Pankow, Florastr. 26. (Steglitz b. Berlin $^{7}/_8$ 78.) ()

Schütz, Arthur (Pf. Arthur Toskana), Artist. Fachschr., ausüb. Künstler. Berlin NW, Wicleffstr. 47. (Breslau $^{15}/_8$ 72.) **B**: D. Jongleurkunst 00; Mysterien d. Kartenspiels, Indiskretionen aus der Welt der Falschspieler 00; Im Boudoir eines Zauberers, Lsp. 02; Legenden d. Lebens, N. a. d. Künstlerleb. 03; Zauberkünstlers Hochzeitsnacht, Lsp. 03.

Schütz, Frz., Musik, Schulhygiene, Lehr. Reichenberg, Böhm. (Niedergrund 48.)

Schütz, Friedr., CC., ⅁, Mitarb. der „N. Fr. Pr.". Wien XVIII, Frankg. 18. (Prag $^{24}/_4$ 45) ()

Schütz, Heinrich, Hygiene, Dr. med., dir. Arzt d. städt. Eisenmoorbades. Bad Schmiedeberg, Bez. Halle. ($^{17}/_5$ 70.) ()

Schütz, Jacob Hubert, (k.), Predigtlit., ⅁, GV. Cöln a. Rh., Kyffhäuserstr. 17. (Meisburg, Eifel $^{24}/_{10}$ 52.) **B**: Herz Jesu, du Quelle alles Trostes 98, 3. A. 01; Summa Mariana, allg. Handb. d. Marienverehrung 02; Die Gerechtigkeit gegenüber d. Schillern höh. Lehranst. 03; Blumenstrauß d. Marientönigin 03 u. v. a.

Schütze, Alfred, BV., ▣, Red. d. „Berl. Börsen-Courier". Berlin NW, Pariser Platz 6 a. ($^{17}/_2$ 52.) ()

Schütze, Hermann (Pf. Pungolo), Kritik, ⁄, ⚒, Nov. Dresden, Rietschelstr. 81. (edda $^{8}/_9$ 58.) ()

Schütze, Frl. Käthe, Nov. Charlottenburg, Lützowerstr. 3. (Dietersdorf a. Harz $^{30}/_9$ 76.) **B**: Käthchen, Karlchen und ich, Hum. 00.

Schwab, Jul., indische Ψ, Dr. phil., Biblioth. d. Badisch. UBibl. Freiburg i. B., Schillerstr. 4 II. (Tauberbischofsheim $^{17}/_4$ 52.) **B**: D. altindische Tieropfer 86.

Schwab, Moritz, ⅁. Bernburg, Markt 21. (Schwarza $^{5}/_{11}$ 64.) **B**: Im Banne der Wissenschaft 93; Ehre f. Ehre 96.

Schwabach, Dagobert, ✗, Ohrenheilkunde, Dr. med., Arzt, SanR. Berlin W, Karlsbad 1 a. (Sondershausen $^{6}/_5$ 46.) **B**: Gehörstörungen des Lokomotivpersonals 2c. (m. Prf. Moos, Dr. Pollnow) 82; Tuberkulose des Mittelohrs 97.

Schwabe, Georg, †. Camp, Caroline.

Schwabe, Herm., Eisenbahnw., GRegR. a. D. Berlin W, Pariserstr. 3. (Lauban $^{8}/_2$ 28.) **B**: Anlage sekund. Eisenbahnen in Preußen 65; Engl. Eisenbahnwesen 71; Kohlenverkehr auf den preuß. Eisenb. 75; Engl. Eisenbahnw. 77! Entw. eines Eisenbahnplanes f. Preußen 78; Ermäßigung d. Gütertarife 89; Reform der Eisenbahnverwalt. 90; Beseitigung des Defizits im preuß. Staatshaushalt u. Bekämpfung der Wasserstraßen durch die Eisenbahnen 94; Rückblick auf d. ersten 50 Jahre des preuß. Eisenbahnwesens 95; D. Entwicklung d. deutsch. Binnenschiffahrt b. zum Ende des 19. Jahrh. 99.

Schwabe, Kurd, Hauptmann u. Komp.-Chef im Inf.-Regt. v. Boyen 41. Tilsit. (Münster $^{14}/_{11}$ 66.) **B**: Mit Schwert und Pflug in Deutsch-Südwestafrika 99, 2. A. 04; Dienst u. Kriegführung in den Kolonien u. auf überseeischen Expeditionen 03.

Schwabe, Ludw. v., klass. Ψ u. Archäologie, Dr. phil., o. ÜPrf. Tübingen, Württ., Pfleghofstr. 4. (Gießen $^{24}/_6$ 35.) **B**: De deminutivis graec. et lat. 59; Quaestiones Catullianae 62; Catullus recogn. 66; De Musaeo Nonni imitatore 76; Teuffels Gesch. der röm. Lit. neubearb. 82, 90; Catullus recogn. 86; Die kais. Decennalien u. d. alex. Münzen 96. ()

Schwabe, Frl. Toni, Roman, Novell. Jena, Villengang 1. (Blankenburg $^{31}/_3$ 77.) **B**: Mod. Menschen 96; Ein Liebeslied 00; Hochzeit der Esther Franzenius, R. 02; D. Stadt mit lichten Türmen, R. 03.

Schwaben, A. R. v., s. Rücker, August.

Schwager, Friedr., (k.), Missionslit., Red. d. „Steyler Missions-Bot." Steyl, postl. Kaldenkirchen, Missionshaus. (Altenhagen, Westf. $^{28}/_3$ 76.)

Schwägler, Matth., relig. ⚒, Pfr., Red. d. „Dramatica sacra". Offingen, OA. Riedlingen, Württ. (Berlach $^{28}/_{11}$ 47.) ()

Schwahn, Ottilie, Jugendlit. Lübben, Niederlausitz. (ebda $^{26}/_9$ 49.) **B**: Emmy u. Hannchen 82; Tante Lottchen u. ihr Hofstaat 84; Aus Nah u. Fern 89; Ein Besuch bei Großmama 90; Der Schneemann 90; Unsf. Spielkameraden 90; Aus d. Märchenlande 91; Kinderlust 92; Maries Tageb. 95; Die Kinder d. Auswanderers 97; Die Ferienreise 02; Die Kinder des Lumpen-

sammlers 03. **Neubearb**: A. Stein, Alte Bekannte 91; Felicia, 2. Bd. 93; In der Sommerwohng 93; A. Stein, Zweiundfünfzig Sonntage 94; Tageb. dreier Kindr 94.

Schwalb, Mor., ✝, D., em. Past. Heidelberg, Roonstr. (München $^{17}/_{11}$ 33.) **B**: Etude hist. et dogmat. sur l'Epitre aux Galates 57; Jesu de morte sua sententia 59; Etude comparative des doctrines de Mélanchthon, Zwingle et Calvin 59; Luther, ses opinions religieuses et morales 66; Predigten 69; Luthers Lehre während seiner Sturm- u. Drangperiode 72; Büchlein von d. Nachfolge Christi 72; Christus u. d. Evangelien 72; Handbüchlein z. Religionsunterr. 74; Apostel Paulus 76; Grundlage unseres Glaubens 79; Licht- und Schattenseiten des kirchl. Christent. 79; Christus u. das Judent. 83; Luth. Entwicklung vom Mönch zum Reformator 84; Kritik der revidierten Lutherbibel 84; Zur Beleuchtung des Stöcker-Mythus 85; Uns. vier Evangelien 85; Gebrechen u. Leistungen d. kirchl. Protestant. 88; Menschenverehrg u. Menschenvergötterung 89; Elias 89; Ziele u. Hemmnisse e. kirchl. Reformbewegg 90; Uns. Moral u. die Moral Jesu 91; Relig. Zeitfragen 92 II; Blaise Pascal 92; Ist Jesus der Erlöser? 93; Rückschau auf e. 26jähr. Amtstätigkeit 94.

Schwalbe, Gust., ⚕, Dr. med., o. UProf., Hofr., Red. d. „Jahresber. üb. d. Fortschr. d. Anatomie u. Entwicklungsgesch." u. der „Zeitschr. f. Morphologie u. Anthropologie" u. d. „Beiträge z. Anthropol. Elsaß-Lothringens". Straßburg, E., Schwarzwaldstr. 39. (Quedlinburg $^{1}/_{8}$ 44.) **B**: Lehrbuch der Neurologie 81, der Anatomie der Sinnesorgane 87.

Schwalm, Jakob, ♛ des MAlters, Dr. phil. Rom, Ist. stor. Prussiano. (Frankfurt a. M. $^{30}/_{1}$ 65.) **B**: D. Landfrieden in Deutschland unter Ludwig d. Baiern 89. **H**: Chronica novella des Herm. Korner 95; Constitutiones et acta publica imp. et reg. III (seit Rudolf v. Habsburg) 04; Appellation König Ludwigs d. Baiern 04.

Schwan, Willy (Pf. Vely Romar), Psycho-Φ, poet. Studien, Lehrer u. Graphologe (u. Maler). Eichwalde, Kr. Teltow, Königstr. (Eberswalde $^{9}/_{11}$ 66.) **B**: u. **H**: Runen aus Preußens Gesch. 01.

Schwanebach, Ch. v., Journalist, **Ue**: R. St. Petersburg, Kirotschnaja-Str. 8 Qu. 55.

Schwaner, Wilhelm (Pf. Wilm Hardt), Erz., Politik, Schulwesen, Freimaurerei, Verl. u. Hrsg. d. „Volkserzieher" u. d. „Bücherfreund". Berlin N 54, Brunnenstr. 10. (Corbach $^{10}/_{11}$ 63.) **B**: Es werde Licht! 93, 2. A. 94; Mod. Opfer 97; Schulmeister, Volkserzieher, Selbsterzieher, 2. A. 03.

Schwann, Mathieu, ♛, ⚧, /, ⚓, Dr. phil. Weiden bei Cöln, Post Lövenich. (Godesberg a. Rh. $^{22}/_{6}$ 59.) **B**: Ill. Gesch. von Bayern 90|92 III; Janssen zu e. dtsche Reformation 92/93; D. Gottesgnadentum in der Gesch. 95; Individuum u. Volksleben 95; Heinr. Emanuel, R. 95; Elsaß-Lothringen 96; D. Rheinlande v. Mainz bis Coblenz 99; Sophia, Sproffen zu e. Philos. d. Lebens 00; Liebe 01. **Ue**: Brieux, Die Schiffbrüchigen, Dr. 02.

Schwanold, Heinr., SemLehrer. Detmold, Neue Leopoldstr. 7. (Salzuflen $^{16}/_{4}$ 67.) **B**: D. Fürstentum Lippe 99; Kl. Heimatkde d. Fürstentums Lippe 00; Kurze Beschreibung des Lippischen Landes 03; Realienbuch für d. Volksschulen des Fürstentums Lippe 03.

Schwantje, Magnus. Berlin-Friedenau, Rembrandtstr. 11 III. (Oldenburg i. Gr. $^{3}/_{6}$ 77.) **B**: Das „edle Weidwerk" u. der Lustmord 97, 3. A. 97; Das Recht der Laien gegenüber den Ärzten 01, 5. Tausd. 01.

Schwanz, Georg, Humor., Ortskrankenkass.-Verw. Göppingen, Ziegelstr. 20. (Ulm $^{7}/_{8}$ 66.) **B**: Balthasars Pilgerfahrt, Hum. 96; D. Handschuh, parod. Op. 00; D. Riesenorchestrion, mus. Hum. 99; Eine Musikprobe der Kapelle Arion in Kräbwinkel, P. 00; Katechismus d. Arbeiterversf.-Ges. 01; Graph. Darstellg über d. finanz. Entwickl. d. Ortskrankenkasse 02; Neues Adreßbuch f. d. Stadt Göppingen 03.

Schwanzara, Josef Rudolf (Pf. Leo Lenz), ♛, Φ, Regierungsbauführer b. d. K. Sächs. Staatseisenbahnen. Dresden, Waldschlößchenstr. 14. (Wien $^{2}/_{1}$ 78.) **B**: Knospenfrevel, Dr. 99; Das hl. Lachen, Dichtg 00; Schwüle Nächte, Einakter 01; Sonnamira, G. 02; D. Lüge d. Liebe, psychol. Studie 02; Mater dolorosa, Dr. 03.

Schwappach, Adam, ⚓, Dr. oec. publ., Prof. an d. k. Forstakad. Eberswalde, Kaiser Friedrichstr. (Bamberg $^{2}/_{11}$ 51.) **B**: Grundriß d. Forst- u. Jagdgesch. Deutschlds 83, 2. A. 92; Handb. d. Forstverwaltgskde 84; Handb. d. Forst- u. Jagdgesch. Deutschl. 85|88; Jahresber. d. forstl. phänolog. Stationen Deutschl. 86; Wachstum u. Ertrag normaler Kiefernbestände in d. nordbtsch. Tiefebene 89; Leitfaden d. Holzmeßkunde 89, 2. A. 03; Wachstum u. Ertrag normaler Fichtenbestände 90; Formzahlen u. Massentafeln f. d. Kiefer 90; Ergebnisse d. Anbauungsversuche fremdld. Holzarten in Preußen 91; Wachstum u. Ertrag normaler Rotbuchenbestände 93; Forstpolitik, Jagd- u. Fischereipolitik 94; Neuere Untersuchgen üb. Wachstum u. Ertrag normaler Kiefernbestände in der nordd. Tiefebene 96; Untersuch. üb. Raumgewicht u. Druckfestigkeit d. Holzes wicht. Waldbäume, I. Kiefer 97, II. Fichte, Weißtanne, Weymuts-

kiefer u. Rotbuche 98; Forstwissenschaft 99; Försterlehrbuch 99, 2. A. 02; Ergebn. der in den preuß. Staatsforsten ausgeführten Anbauversuche mit fremdländ. Holzarten 01; Untersuch. über Zuwachs u. Form der Schwarzerle; Wachstum u. Ertrag normaler Fichtenbestände in Preußen 02.

Schwartz, August, WB., ⚒, /, Besitz. d. Schulzeschen Hofbuchhandlg u. Hofbuchdr. Oldenburg, Rosenstr. 22. (Dortmund $^{29}/_{5}$ 37.) **H:** „Volksbote", Volkskal. 67 ff.; Gerd Schnutes Abenteuer zu Wasser u. zu Land, Hum.; J. Mosen, Biogr.; Literar.-gesell. Verein zu Oldenburg; Wilhelmshaven; Vaterländ. Ehrentage, 16. A.; Gesch. des Kladderadatsch 1848—98 98; H. Allmers in Rom 01.

Schwartz, Carl v., Mission, D., Missionsdirektor. Leipzig, Carolinenstr. 19. (Benkendorf $^{18}/_{8}$ 47.) **B:** Aktenstücke betr. d. Ausscheiden d. Missionare Kempff, Näther u. Mohn aus d. Leipz. Mission 95; K. Segebrock und E. Ovir 97.

Schwartz, Edu., klass. Ψ, Dr. phil., o. UP. Göttingen. (Kiel $^{22}/_{8}$ 58.) **B:** De Dionysio Scytobrachione 80; De scholiis Homericis ad. hist. fabul. pertinentibus 81; Fünf Vorträge über den griech. Roman 96; Charakterköpfe aus d. antiken Literatur 03. **H:** Scholia in Euripidem 87|91 II; Tatiani oratio ad Graecos 83; Athenagorae libellus pro Christianis et de resurrectione 91.()

Schwartz, Ernst, ⚒, Dr. jur. et phil., Amtsrichter a. D. Altona, Allee 152. (Glückstadt $^{8}/_{8}$ 46.) **B:** Mahnverfahren vor dem Amtsgericht 79; Grundbuchrecht der Prov. Schlesw.-Holst. 85; Preuß. Grundbuchrecht 92|93; Zwangsvollstreckg in Immobilien 93; Verfassungsurkde f. d. Preuß. Staat, m. Komment. 96, 2. A. 98; dass. mit Einleitg 98; Serenus Albus, d. drohg. Niedergang d. preuß. Richterstandes 97; Stammtafel d. preuß. Königshauses 98. ()

Schwartz, Fritz, Kunst🖌, /, Red. der „Kunst für Alle", Dir. d. Verl.-Anstalt F. Bruckmann, A.-G. München, Nymphenburgerstr. 86. (Altemplathow $^{23}/_{8}$ 56.)

Schwartz, Paul, 🜲 d. Mark Brandenb., Dr. phil., Prf. Berlin-Friedenau, Wielandstr. 14 a. (Prenzlau $^{22}/_{9}$ 53.) **B:** Fürstenempörung v. 1192|93 78; Heimatkde der Prov. Brandenbg u. d. St. Berlin 90, 93, 97, 98, 03; Schulwesen d. Stadt Königsberg i. d. N. 92; Weinbau in d. Mark Brandenbg 96; Die Neumark während d. 30j. Krieges I 99, II 02; Die Kirchenbücher d. Neumark 00. **H:** Freudenfeldt u. Pfeffer: Preußen u. Deutschld unter den Hohenz., 17. A. 96.

Schwartz, Phil., 🜲, Dr. phil., Stadtarchivar. Riga, Kirchenstr. 35. (ebda $^{8}/_{5}$ 51.) **B:** Kurland im 13. Jahrh. b. z. Reg.-Antritt Bischof Emunds v. Werd 75; Esth- u. Livländische Brieflade, 3. Teil 79; Liv-, est- u. kurländ. Urkundenbuch, X. Bd. 96.

Schwartz, Rud., Litw, Teilh. d. Schulzeschen Hofbuchhdlg. Oldenburg, Innerer Damm 11. (ebda $^{5}/_{11}$ 65.) **B:** Esther im deutschen u. neulat. Drama d. Reformationszeitalters 94, 2. A. m. Nachtr. 98.

Schwartze, Theodor, Naturw., ⋂, ⚙, Ingen., Redakt. Berlin-Friedenau, Schmargendorferstr. 5. (Schöneberg $^{4}/_{7}$ 29.) **H:** Katechismus f. Elektrotechnik, 7. A., für Dampfmaschinen, 7. A.; N. Theorie d. Elektrizität u. d. Magnetismus; D. Gasmasch.; Telephonie, 2. A.; D. Elektrizität als Natur- u. Nutzkraft; Licht und Kraft, Elektrizität u. ihre Anwendg 00. ()

Schwartzkopff, Paul, ✝, Dr. phil., GP. Wernigerode a. H., Flutrenne 2. (Stettin $^{15}/_{8}$ 49.) **B:** Ursprung der Sprache aus d. poet. Triebe 75; Bilder u. Klänge 79; Bruder Gerhard, Festsp. 83; Freiheit des Willens 85; Leben im Traum 87; Weissaggen Jesu Christi 95 (engl. 96); Konnte Jesus irren? 96; Prophet. Offenbarg 96; Gottesoffenbargi. Jesu Christo 96; Irrtumslosigkeit Jesu 97; Leben nach d. Tode 99, 2. A. 01; Beweis f. d. Dasein Gottes 01; Bruder Gerhard, Tr. 02; D. Leben als Einzelleben u. Gesamtleben 03; Nietzsche der „Antichrist" 03; Weiterbildung d. Religion 03.

Schwartzkoppen, Frau Clotilde v., geb. v. François, ⚒, Nov. Berlin W, Kleiststr. 35. (Magdeburg $^{5}/_{8}$ 30.) **B:** Aus grünen Zweigen, G. 54; Fr. Holls Brautschleier 67, 2. A. 02; K. v. François 73, 3. A. 99; Aquarelle 83; Ges. Nov. 88; Haus Hollerbusch, Erz. 93; Bellas Verlobung, Erz. 93; Ged., 3. A. 01.

Schwarz, Albert, ⚒, Erz. u. ⚒ in plattdtsch. Spr., Red. d. plattd. Ztg. „De Eetbom". Berlin N, Mexerstr. 42. (Wandhagen, Pomm. $^{16}/_{10}$ 59.) **B:** Drag'nuppen 98.

Schwarz, Alois, PA., OeF., ⚙, Prf., Dir. d. Mädch.-Lyceums, Hrsg. d. „Brautechn. Rundschau". Mährisch-Ostrau, Bahnhofstr. 13. (Kanitz $^{19}/_{6}$ 54.) **B:** Bierbrauerei auf d. Paris. Weltausstellg 79; Verfälschg d. Nahrungs- u. Genußmittel 88; Entstehg d. Steinkohle 84; Isomorphismus u. Polymorphismus der Mineralien 84; Vorkommen u. Bildg d. Steinsalzes 85; Verwendg künstl. Kälte im Brauereibetrieb 85; Brautechn. Reiseskizzen 85|02 IX; Kältеerzeugungsmaschinen 86; Eis- u. Kühlmaschinen 87; Erzeugg künstl. Kälte 87; Führer d. d. Industriebez. Mährisch-Ostrau 87, 2. A. 90; Dtsches Haus i. M.-Ostrau 95; Kühlung von Schlachthäusern 95; Die Chemie auf der Pariser Weltausstellung 00.

Schwarz, Anna, s. Scaillet, Anni.

Schwarz, Gottfr., s. Günther, Osk.

Schwarz, Hermann, Dr. phil., UDoz. Halle a. S., Jägerplatz 19. (Düren, Rheinpr. $^{22}/_{12}$ 64.) **B**: D. Wahrnehmungsproblem vom Standpunkt des Physikers, des Physiologen und des Philosophen 92; Was will der krit. Realismus 94; D. Umwälzg d. Wahrnehmungshypothesen durch die mechan. Methode nebst einem Anhang über die Grenzen d. physiolog. Psychologie 95; Grundzüge der Ethik 96; Psychologie d. Willens als Grundlage d. Ethik 00; D. sittl. Leben, e. Ethik auf psychol. Grundlage 01; Glück u. Sittlichkeit 02.

Schwarz, Herm. Amandus, reine ♃, Dr. phil., o. UP. Berlin-Grunewald, Humboldtstr. 33. (Hermsdorf u. K. $^{25}/_{1}$ 43.) **B**: Bestimmung e. speziellen Minimalfläche 71; Ges. mathem. Abhandlgn 90 II; Formeln u. Lehrsätze z. Gebrauche der ellipt. Funktionen 81/85, 2. A. 93. ()

Schwarz, Hugo, s. Schwarzkopff, H. Ch.

Schwarz, Josef, (k.), ✝, Domkapitular, emer. Prf. Linz a. D., Rudigierstr. 10. (Lasberg $^{23}/_{9}$ 41.) **Red**: „Theol. prakt. Quartalschr. 75/93. ()

Schwarz, Dr. Ludwig, s. Nessel, Wilh.

Schwarz, Petrus, s. Peterssen, Frdr. C.

Schwarz, Sebald, Schulwes., Dr. phil., Ob. Lehr. Dortmund, Gutenbergstr. 37. (Rotterdam $^{12}/_{8}$ 66.)

Schwarz-Norberg, El. von (Ps. Leon Norberg), BB., Roman, Nov., ✍. Klosterneuburg b. Wien, Villa Florian III. (Cöln $^{25}/_{6}$ 48.) **B**: Künstlerblut, Sch.; In extremis, 3 Einakter u. a.

Schwarze, Wilhelm (Willy), Erzählgen, ♆, ✉, Kaufmann. Dresden-A., Cranachstr. 2 II. (Harzgerode $^{2}/_{12}$ 82.) *

Schwarzkopf, Gust., Nov., ✍. Wien I, Tiefer Graben 23. (ebva $^{7}/_{11}$ 53.) **B**: Bilanz der Ehe, Passiva 85, 2. A. 86, dto. Dubiosa, 2. A. 86; Durch scharfe Gläser, 2. A. 86; Lebenskünstler 88; Mod. Typen 90; Geldheirat, Sch. 92; Konsequenter Realismus 92; Schlimme Gesch. 95; Rezepte, Sat. 96.

Schwarzkopff, Hugo Ch. (Pf. Hugo Schwarz), ✍, ♆, Pfr. Nienburg a. S. (Zerbst $^{13}/_{6}$ 64.) **B**: H. Sachs, ausgew. dram. Stücke 89 II, 2. A. 97; Bonifatius VIII. Unam sanctam 91; Ev. Kindergesangbuch für d. Herzogt. Anhalt 94; Zionsklänge, Kindergesangb. 94; Urkunden Gregors VII. über Bann u. Absetzung Heinrichs IV. 95; Textreg. zu d. Predigt bed. Kanzelred. 97; Pfarrkal. f. d. anh. Landeskirche 98 ff.

Schwayer, Adolf, ✍, Nov., Erz., ✉, ✪. Linz a. D., Figulystr. 23. (Poysdorf, NÖstr. $^{12}/_{8}$ 58.) **B**: Die Grenze, Dr. 99; D. Waldhochzeit, erz. D. 99; Ostern, Pst. 01; Bürgermeister Bojer, Tr. 02; Die Sittennote, Tr. 03.

Schweichel, Frau Elise, Roman. Berlin-Schöneberg, Akazienstr. 13. (Königsberg.) **B**: Dunkle Mächte; In Fesseln R. 97; Vom Stamm gerissen, R. 00.

Schweichel, Robert, BB., BP., Roman, Nov. Berlin-Schöneberg, Akazienstr. 12. (Königsberg $^{12}/_{21}$.) **B**: Im Gebirg u. Tal, R. 65; Jura u. Genfer See, R. 65; Im Hochland, R. 68; S. Ozean zu Ozean 69; Aus den Alpen, R. 70; Bildschnitzer von Achensee, R., 4. A. 03; Ital. Blätter 76; Artistenschwinger, Erz., 4. A. 93; Falkner v. St. Vigil, R. 81; Krämer v. Jüliez, 3. A. 82; Wunderdoktor, 3. A. 82; B. Auerbach, J. G. Kinkel 83; Camilla, röm. R., 2. A. 87; Verloren, Erz. 91; Auf d. Kranwethof, Erz. 91; Der Teufelsmaler, R. 91; Der Uhrmacher von Lac du Joux, R., 2. A. 92; Der Schmuggler, Erz., 2. A. 92; Heimatlos, Erz., 2. A. 92; Das weiße Kreuz in Ormont, R., 2. A. 93; Die Wildheuerin, R., 2. A. 93; Brigitte u. die Rose v. Lavanché, R., 2. A. 94; Sein oder Nichtsein, R. 94; Um die Freiheit, R. 98. [Julius.

Schweidel, J. v., s. Derra v. Moroda,

Schweiger-Lerchenfeld, Amand Frhr. v., CB., Reisebeschreibg, Populärwiss., ✍, Ue: IF., Red. d. „Stein d. Weisen" Brunn a. Geb., NÖstr., Hruzag. 19. (Wien $^{17}/_{5}$ 46.) **B**: Gebiete d. Euphrat u. Tigris 76; Unt. d. Halbmond 76; Armenien 78; Bosnien, 2. A. 78; Arab. Landschaft, 79; Zw. Pontus u. Adria 79; Serail u. hohe Pforte (anon.) 79; Frauenleben d. Erde 80; Orient 81; Orientreise d. Kronpr. Rudolf (anon.) 82; Aus d. Süden 82; Griechenland 82; Marokko (n. C. de Amici) 82; Adria 82; Abbazia 82; Eiserne Jahrh. 83; S. Ozean zu Ozean 84; Afrika 85; Im Kreislauf d. Zeit 85; Araber d. Gegenwart 85; Im Reiche d. Fo 85; Von d. Donau z. Kaukasus 86; Aus uns. Sommerfrischen 86; Führer a. d. ital. Alpenseen u. a. d. Riviera 88, 2. A. 04; Mittelmeer 88; Erde in Karten u. Bildern 89; Veldes 89; Führer d. Griechenland 90; N. Buch der Natur 91/92 II; Tauerngold 91; Unterwegs (Reisebilder) 91/95 X; Alpenglühen 92/93; Erzbergbahn 93; Vom rollenden Flügelrad 93/94; Donau 94/95; Führer d. Dalmatien, 5. A. 02; Atlas d. Himmelskunde (m. Text) 97; Führer durch Triest 97, 5. A. 04; Im Reiche d. Cyklopen 99; Frauenreiz 00; D. neue Buch v. d. Weltpost 02; Die Frauen d. Orients 04.

Schweikhardt, Frau Bertha, geb. Michael (Ps. H. Trotha), Skizzen u. Novelltn. Straßburg im Els., Oberlinstr. 33. (Schwerin i. M. $^{27}/_{7}$ 75.) *

Schweinburg, Josef, PA., Politik, Chef-Red. u. verantw. Red. d. „Brünner Ztg." u. der „Brünner Morgenpost". Brunn, Jesuiteng. 25. (Pohrlitz $^{16}/_{9}$ 45.)

Schweinburg, Viktor, PA., BB., Dir. der „Berl. Pol. Nachr.". Berlin W, Wilhelmstr. 46—47. ()

Schweinfurth, Georg, Dr. phil. et (h. c.) med., Naturforscher, Prof. Berlin W, Potsdamerstr. 75 a. (Riga 36.) **B:** Linguist. Ergebnisse 73; Im Herzen v. Afrika, n. A. 78; Artes africanae 75; Illustration de la flore d'Egypte (m. Ascherson). **H:** Emin Pascha, Reisebriefe u. Berichte (mit Natzel) 88; Slg arab.-äthiop. Pflanzen 94.

Schweitzer, Georg, PA., ✉, Hrsg. d. „Berliner Aktionär", Hauptm. Berlin C, Stechbahn 3/4. (ebda $^{12}/_{4}$ 50.) **B:** Auf Urlaub im Orient 90; Auf Urlaub in Amerika 93; Streifzüge durch Rußland 94; Börsen- u. Bankwesen. 96; Bank- u. Börsenkal. 97; Emin Pascha 97; E. Reise um d. Welt 98; Bank- u. Börsenwesf. 02; Die Türkei im Spiegel ihrer Finanzen 03.

Schweitzer, Josef, ✍, ⊙, Beamter. Wien IX, Bleicherg. 7. (ebda 53.)

Schweizer, Fr. August, ✉, Kaplan. Ravensburg, Württ., Herrenstr. 13. (Scheer $^{4}/_{6}$ 70.) **B:** Merkantilismus von Colbert 03. *

Schweizer, Paul, ♔, Dr. phil., ao. UProf., Staatsarchivar a. D. Zürich, Neptunstr. 74. (ebda $^{9}/_{9}$ 52.) **B:** Vorgesch. u. Gründg d. Schwäb. Bundes 76; Korresp. d. franz. Gesandtsch. in d. Schweiz 1664/71 80; Urkundenbuch d. Stadt u. Landschaft Zürich (m. J. Escher) 88/02 V; Siegelabbildungen zum Züricher Urkundenbuch (m. H. Zeller-Werdmüller) 90/92, 95, 98 u. 02; Gesch. d. schweiz. Neutralität 93, 95; Gesch. d. Züricher Staatsarchivs 94; Wallenstein in d. Gesch u. im Drama 99; Inventar des Züricher Staatsarchivs 97; Rechenschaftsber. üb. d. Verwaltg d. Züricher Staatsarchivs 1881/97 97; Einleitg zum Habsburg. Urbar (in Quellen z. Schweizergesch. XV) 03; Götz v. Berlichingen (in Mitteil. d. Instit. f. öst. Gesch.) 03.

Schweizer, Viktor, VB., Ästhetik, Lit.-♔, Dr. phil., Verlagsbuchhändler in Fa. Hermann Seemann Nachf. u. Verlag der Frauen-Rundschau, Schweizer u. Co. Berlin SW, Tempelhofer Ufer 29. (Lomersheim $^{9}/_{12}$ 72.) **B:** L. Wienbarg als jungdeutsch. Ästhetiker u. Kunstkritiker 96; Beiträge zu einer jung-deutschen Ästhetik 98. **H:** Goethe, Hoffmann, O. Ludwig u. Platen; Otto Ludwig, Heiterethei 99.

Schwemer, Richard, ♔, Dr. phil., Ob.-Lehr. am Goethe-Gymn., Prof. Frankfurt a. M., Sachsenlager 18. (Breslau $^{29}/_{1}$ 57.) **B:** Innocenz III. u. die deutsche Kirche 82; D. höhere Schulwes. in Frankreich 95; Papsttum u. Kaisertum 99; Restauration u. Revolution 02. ()

Schwendener, Simon, ✍, Dr. phil., o. UProf., GRegR. Berlin W, Matthäikirchstr. 28. ($^{10}/_{2}$ 29.) **B:** Fachschr. ()

? **Schwendimann,** Joh., (k.), Staatsw., Dr. jur., Red. d. „Luzerner Volksblatt". Rothenburg, Luzern. (Klein-Dietwyl $^{11}/_{2}$ 69.) **B:** Der Bauernstand des Kanton Luzern ehemals u. heute 93; Ein Luzerner Soziologe 93; D. Weltlage 94; Ein Kampf für d. Recht 94; Spruch u. Reim aus dem alten Luzern 95; Leu u. j. Zeit 95, 3. u. 4. A. 96; Pestalozzi im Lichte d. Wahrheit, 3. A. 96; Glossen an die Pädagogen u. m. Kritiker 96; Pulsschlag d. Neuzeit 99.

Schwendy, Marie, j. Schramm-Macdonald, Marie.

Schwengberg-Eggersdorf, Max, klass. u. roman. ✞. Berlin SW 14, Alexandrinenstr. 78. (Eggersdorf $^{17}/_{7}$ 63.) **B:** D. Spießsche Faustbuch u. s. Quelle 85; E. verlorn. Leben; Liebe u. Ehe 92; D. blonde Sylteria 02; Kurmacher v. Vorkum 02. ()

Schweninger, Ernst, Dr. med., ao. UProf., GMedR., Dir. d. neuen Kreiskrankenhauses. Berlin-Großlichterfelde, Potsdamer Chaussee, Teltower Kreis-Krankenhaus. (Neumarkt, ObPf., $^{15}/_{6}$ 50.) **B:** Ges. Arbeiten 86. ()

Schwenke, Paul, klass. ✞, Buchwesen, Dr. phil., Abt. Dir. der Kgl. Bibliothek, Hrsg. d. „Zentralbl. f. Bibliothekwesen". Berlin W 30, Luitpoldstr. 11. (Langendembach $^{20}/_{3}$ 53.) **B:** Adreßbuch d. dtschen Bibliotheken 93; Silberbibliothek Herzog Albrechts von Preußen (mit K. Lange) 94; Hans Weinreich u. die Anfänge des Buchdrucks in Königsberg 96; Untersuchungen z. Gesch. d. ersten Buchdrucks (Festschr.) 00; Die Donat- u. Kalender-Type 03.

Schwerdt, Richard, PA., Dr. phil., Red. Leipzig, Bayrische Str. 104. (Saalfeld a. S. $^{15}/_{8}$ 62.)

Schwerin, Jos. Gräfin, Nov., Roman. Königsberg, Landhofmeisterstr. 7. (Wehlau in Ostpr. $^{7}/_{8}$ 36.) **B:** Janusbilder, N. 75; In Banden 76; Drei Jahre, N. 76; Täuschungen, N. 78; A. Scheideweg, N. 80; D. ist es, N. 80; Wie sie hassen u. lieben, N. 81; Rodanseck 82; Im Wechsel d. Zeiten 84; Anonym, N. 85; N. Leben 87; Irrwege 88; Martina 89; Hebda, N. 90; Pflicht, N. 90; Einsame Wege 92; Verurteilt, N. 93; Recht der Jugend, N. 95; Wendepunkt, N. 00; Lebenswege, N. 01. ()

Schwerin, L. v., s. Hamann, Ludw.

Schwering, J., ⚒, Dr. jur., RA. b. ObLandesger. Hamm. **B:** Das römische Recht, b. deutsche Recht u. b. BGB. 00. ()

Schwering, Jul., ♆, ♔, LitW, Dr. phil., ao. UProf. Münster, W., Erphofstr. 33. (Jbbenbüren $^{24}/_{2}$ 63.) **B:** Lieder u. Bilder, G. 86; F. Grillparzers hellen. Trauerspiel 91; F. v. Kleist 92; Z. Gesch. d. niederländ. u. span. Dramas in Deutschl. 99; F. W. Weber, Leben u. Dicht. 00; Kritische Studien, I: Literar. Beziehungen zw. Spanien u. Deutschland 02. ()

Schwering, Karl, (k.), ⚓, GDir. Cöln

a. Rh. (Osterwick [28]/9 46.) **B**: Theorie und Anwendung d. Linienkoordinaten u. d. analyt. Geom. d. Ebene 84; 100 Aufg. m. vollst. Lösg a. d. nied. Geom. 92, 2. A. 99; Arithmetik 93, 2. A. 99; Trigonometrie f. höh. Lehranst. 93, 2. A. 00; Analyt. Geometrie 94; Stereometrie 94, 2. A. 00; Ebene Geom., 4. A. 02; Aufg. aus d. Arithmetik 96, 1. Lehrg. 2. A. 02, 2. Lehrg. 2. A. 03; Woinarowski, Übers. aus d. Russ. 92.

Schwertschlager, Jos., ♣, Naturw., Dr. phil., bischöfl. Lyzeal-P. Eichstätt, Bay., bisch. Seminar, Jesuitenplatz. (ebda [5]/6 53.) **B**: Chrysostomus' Erklärung des Galaterbriefs 81; Kant und Helmholtz erkenntnis-theoretisch verglichen 83; Erste Entstehung d. Organismen nach den Philosophen des Altert. u. MA. 85; Dass. nach den Philos. der Neuzeit 88; Der bot. Garten d. Fürstbischöfe von Eichstätt 90.

Schwetschke, Eugen, patriot. ⚒, Dr. phil. Berlin W, Luitpoldstr. 14. (Halle [30]/8 44.) **B**: Z. Gewerbegesch. d. Stadt Halle 83; Polit. u. unpolit. Lieder 85; Bilder d. Erinnerung aus d. Drei-Kaiser-Jahre 89; D. Bismarck-Lied, 2. A. 91; Aus Bismarcks Zeit (1879—1895) 96.

Schweynert, Fritz (Pf. Leon Holly), ⚒, ✪, 𝒻, Theaterkritik, Red. d. „Residenz-Boten". Oldenburg i. Gr. (Großkamsdorf [30]/9 80.) **B**: Kleine Blüten — kleine Blätter, G. 98; Die Zerstreuten, Lsp. 99; Geprellt, Schw. 99; Wir Beide, G. 99; Mod. Provinzler, R. 00; Wenn man einsam ist . . ., G. 00; Sturm u. Stille, G. u. Stn. 03.

Schwiedland, Eugen Peter, ⚖, Dr. jur., k. k. Kommerzialrat, UProf., Supplent an d. THSch., Mitbrsg. der „Revue d'Economie Politique". Wien IX/3, Schwarzspanierstr. 11. (Budapest [28]/10 63.) **B**: Das Verhältnis der Groß- u. Kleinhandelspreise 89; Kleingewerbe u. Hausindustrie in Österr. 94; Formen u. Begriff d. Hausindustrie 98; D. gewerbl. Betriebsformen in Österr. 00; Travail en chambre et Police sanitaire 00; D. Krankenversich. der Verlagsarbeiter 01; Comment il est possible d'organiser les ouvrières en chambre 02; Behördl. Mindestlohnsatzgn in Australien 02; Ziele u. Wege d. Heimarbeitgesetzgebg 99, 02; Eine vorgeschrittene Fabrikgesetzgebung 97; Un projet de loi français sur de soi-disant conseils de conciliation 96; Die Hausierfrage in Österr. 99.

Schwiening, Georg, ASV., ⚒, ⚖, Lit.-✪, Vizebürgermstr., Fabrikbes. Bettenhausen b. Cassel. (Springe i. Han. [10]/8 56.) **B**: Steuer ob. Monopol 90; Dienstpflicht d. Frauen 00; Zeitungsstimmen 01.

Schwier, Karl, PA., Hrsg. u. Red. d. „Dtsch. Photogr.-Ztg." (seit [1]/10 77) u. d. „Dtsch. Photogr.-Kal." (s. [1]/1 82). Weimar, Sophienstr. 4. (Soest [12]/11 42.) **B**: Tafeln für die Dunkelkammer 79; Handb. d. Emailphotogr. 85, 4. A. 01.

Schwießel, Hans Heinrich v., s. Levetzow, Victor v.

Schwieters, Jul., (k.), Lokal✪, Pfarrdechant. Freckenhorst, Westf. (Legden [10]/6 44.) **B**: Gesch. Nachr. üb. d. östl. Teil d. Kr. Lüdinghausen 86; Bauernhöfe dess. 88; Gesch. Nachr. üb. d. westl. Teil d. Kr. L. 91; Gesch. Einleitgn zu der Inventarisation d. Kunst- u. Baudenkmäler des Kr. L. 93; desgl. d. Kr. Beckum 98; desgl. d. Kr. Ahaus 01; Das Kloster Freckenhorst u. seine Äbtissinnen 03.

Schwind, Ernst Frhr. v., deutsch. Recht, Dr. jur., o. ö. UProf. Wien III, Reisnerstr. 32. (ebda [28]/8 65.) **B**: Z. Entstehungsgesch. d. freien Erbleihen 91; Ausgewählte Urkunden zur Verfassungsgesch. d. deutsch-österr. Erblande (m. A. Dopsch) 95; Wesen u. Inhalt d. Pfandrechts 99. ()

Schwinger, Richard, Lit✪, ⚒, 𝒻, Dr. phil. Heidelberg, Klosestr. 4. (Regensburg [28]/1 60.) **B**: Von Tag zu Tag 88; F. Nicolais F. Sebaldus Nothanker 97.

Schwippel, Karl, Naturw., Dr. phil., emer. GDir., k. k. SchulR. Wien III, Reisnerstr. 30. (Prag [4]/8 21.) **B**: D. Knochengerüst d. Menschen u. d. Wirbeltiere 54; Lehrb. d. Physik 59, 2. A. 64; Gesch. d. dtsch. Staats-O.-Gymn. in Brünn 78; Geolog. Verhältn. d. Umg. Wiens 83; Ostalpen 84; Jahrb. d. höh. Unterr.-Wes. f. Österr., 2. A. 88; Die Flora des Badener Berges 93, 2. A. 95; D. Erdrinde 97; Verbreitung d. Pflanzen u. Tiere 00.

Scipio, R. (Pf. R. Waldheim), Jugendschr., Buchhdlr. Gelsenkirchen. (Mengeringhausen [24]/12 37.) ()

Sckell, Adolf, Mitgl. d. Kgl. Stenogr. Institt., gepr. Lehrer d. Stenogr. München, Rottmannstr. 20 I. (Obergünzburg [31]/8 41.) **B**: Franz Xaver Gabelsbergers Satzkürzung 90; Warum kein einheitl. Stenographiesystem, mit Schriftproben u. Taf. 91; Lehrb. d. Gabelsberg. Stenographie 01; Sammlg militärisch-techn. Ausdrücke 03; Sammlg handelstechn. Ausdrücke 03. **H**: Münchn. Stenogr. Wochenschr. 87/94. *

Scobel, Albert, ⚉, Dir. d. Geograph. Anstalt v. Velhagen u. Klasing. Leipzig, An d. alten Elster 15. (Glogau [5]/11 51.) **B**: Thüringen 98, 2. A. 02; Andrees allg. Handatlas, 4. A. 99; Geogr. Handb. zu Andrees Handatlas, 4. A. 02; Velhagen u. Klasings Volks- und Familienatlas 02; Scobel, Handelsatlas 02. **H**: Land u. Leute, Monographien z. Erdkunde, 16 Bde.

Scolik, Charl., CC., MitRed. d. „Photogr. Rundsch.". Wien VII/7, Piaristeng. 48. (ebda [16]/3 54.) **B**: Photogr. Lehrb. u.

Reiseerinnerungen. ()

Scubitz, Fr., Dir. d. Aussiger Handelsakademie i. R., RegR. Graz, Villefortg. 15. (Mauthstadt $^{24}/_{1}$ 46.) **B**: Trieſt u. ſeine Bedeutg f. d. dtſchen Handel 81; Leitfaden d. Wechſellehre 82; Italien. Wechſelgeſetzg v. 1883 83; Ujancen u. Paritäten d. wichtigſten Wechſelplätze 83; Anleitg z. Selbſtunter. in d. popp. Buchführg 85, 3. A. 02.

Sdralek, Maxim., (k.), Kirchen♛, Kirchenrecht, D., o. UP., Domherr. Breslau, Domſtr. 10. (Woſchczytz, Schl. $^{11}/_{10}$ 55.) **B**: Hinkmars v. Rheims kanoniſt. Gutachten über d. Eheſcheidung d. Königs Lothar II. 81; Streitſchriften Altmanns v. Paſſau u. Wezilos v. Mainz 90; Wolfenbüttler Fragmente, Analekten z. Kirchengeſch. 91; D. Straßburger Diözeſanſynod. 94. H: Kirchengeſch. Studien 91 ff. VI; Kirchengeſch. Abhandlgn 02 f. II.

Sdrahal, Frl. Käte (Pſ. Miriam Ech). Berlin W, Paſſauerſtr. 37, Gartenh. (Trier $^{21}/_{8}$ 61.) **B**: Die jungfräul. Frau 00; Auguſta Trevirorum 00; Herbſt, G. 01; Marienlieder, G. 03; Der klingende Berg, N. 04.

Sdrahal, M. F. (Pſ. Maxim. Ferdinand, S. v. Werth, G. Herman), ☉, ♛, ⁂, ▣, △, ⊛, ⁄, ⅋, Ue: EF. Berlin W, Faſanenſtr. 22. (Trier 59.) **B**: D. Not Ende 85; Gott iſt Gott 86; Zeitbilder, N. 86; Ihr Bild, R. 86; Jeſus d. Arier, 2. A. 88; Meine Muſe, Dr. 89; D. augewandte Chriſtent. (m. M. v. Egidy) 91; Schwarz-Rot-Gold 90; Frankfurter Kunſt- u. Bau-Zeitung 93; Sexual-Religion 95 III; Hinter den Kuliſſen des Tauſch-Prozeſſes 97; Tuiscon, N. 98; Geneſis 98|03 V; Eigenheim-Erwerb 01; Die Kaiſer-Inſel 03; Stadtverkehr d. Schnellbahnen 03; D. Notwendigkeit d. Baues e. Sporthalle u. Fahrſchule f. Berlin 03; Sebaldus u. Roswitha 03.

Sebaldt, Otto (Pſ. O. S. Baldus, Dr. Hannott), ⅋, Kunſtkritik, Maler. Dresden, Blumenſtr. 5. (Nancy $^{24}/_{1}$ 73.) *

Sebaldt, Wilh., Red. d. „Straßb. Poſt". Straßburg, Sleidanſtr. 5. (Cleve^{11}|860.)

Sedelmayr, Georg (Ingo Selmyr), (k.), ⁄, Jugend- u. Volksſchr., Mittelſchullehrer. Metz, Moreauſtr. 6. (Violau $^{2}/_{1}$ 54.) **B**: Feierabendſtunden, Lehrererz. 93; Waldgeſchichten, Mn. u. Lr. 03.

Sedinus, ſ. Höber, Eduard.

Sedlaczek, Stefan, Statiſtik, Dr. jur., ObMagiſtratsR. u. Leiter d. ſtatiſt. Abtlg. d. Magiſtrats. Wien VIII, Joſefſtädterſtr. 53. (ebda $^{6}/_{10}$ 44.) **B**: Armenweſen in W. u. Armenpflege 1862|72 75, 79 II; W., Ergebniſſe der Volkszählung von 1880 84, 87 III; Armenpflege i. W. Armenbez. 63|82, 84; W. ſtatiſt. Bericht üb. d. demographiſchen Verhältn. (m. Löwy) 87; Die definit. Ergebniſſe d. Volkszählung vom $^{31}/_{12}$ 1890 i. W. 91; Wohnverhältn. in W. 93.

Sedlatzek, Karl, (k.), Chefred. u. Verl. d. „Deutſch. Gen.Anz.". BerlinSW, Camphauſenſtr. 20. (Gleiwitz, Schl. $^{15}/_{9}$ 62.)

Sedlmayer, Heinr., (k.), klaſſ. Ψ, Dr. phil., GP. Wien VIII, Lange Gaſſe 32. (Brünn $^{26}/_{12}$ 55.) **B**: Prolegomena critica ad Heroides Ovidianas 78; Krit. Kommentar zu Ovids Heroiden 81; P. Ovidi Nasonis carmina selecta 83, 6. A. 02; Ausgrabungen auf dem Forum Romanum 84; P. Ovidi Nasonis Heroides, krit. Ausg. 86; Textausg. 86; Latein. Übungsbuch für ObGymn. 94, 2. A. 00; Tempel der Veſta und das Haus der Veſtalinnen im alten Rom 97; Plato, Verteidigungsrede des Sokrates überſ. u. erl. 99; D. Tractatus contra Arianos in der Wiener Hilarius-Handſchr. 02.

See, Hans am, ſ. Hansjakob, Heinr.

Seebach, Hans, ſ. Demel-Seebach.

Seeber, Joſeph, (k.), Prf. an d. techn. Mil.Akademie. Wien. (Bruneck, Tirol, $^{4}/_{3}$ 56.) **B**: St. Eliſabeth, ep. G. 83, 3. A. 96; Flieg. Blatt 83; Judas 87; D. ewige Jude, ep. G. 94, 7. A. 99; Spinges 96. H: W. Lindemann, Geſch. d. dtſchen Lit., 6. A.

Seeberg, Alfred, ✝, D., o. UP. Jurjew (Dorpat), Sternſtr. 34. (Pedua, Eſtland $^{24}/_{9}$ 63.) **B**: Die Anbetung des Herrn bei Paulus 91; D. Tod Chriſti in ſeiner Bedeutg f. d. Erlöſung 95; D. Katechismus d. Urchriſtenheit 03.

Seeberg, Reinhold, ✝, D., o. UPr., Hrsg. (m. Bonwetſch) d. „Stud. z. Geſch. d. Theologie u. d. Kirche". BerlinW, Schaperſtr. 9. (Livland $^{5}/_{4}$ 59.) **B**: Z. Geſch. d. Begriffs der Kirche 84; Was haben wir an unſ. Bibel? 85; Begr. der chriſtl. Kirche 85 I; Lebensideal 86; Kampf u. jenſeit. Leben (Biogr. Suſos) 89; Hermann von Scheda 91; Brauchen wir ein neues Dogma? 92; Apologie d. Ariſtides unterſucht u. wiederhergeſtellt 93; Der Apologet Ariſtides 94; Glaube u. Glaube 94; F. H. R. v. Frant 94; Lehrbuch d. Dogmengeſchichte 85|98 II; Gewiſſen und Gewiſſensbildung 96; Die Kirche u. die ſoziale Frage 96; Stellung Melanchthons in d. Geſch. der Kirche und der Wiſſ., 2. A. 97; Warum glauben wir an Chriſtus? 99, 2. A. 03; Die Theologie des Duns Scotus 00; An der Schwelle des 20. Jahrh., Rückblicke auf d. dtſche Kirchengeſch. 00, 3. A. 01; Nachgelaſſene Aufgaben der Theologie d. 19. Jahrh. 00; Grundriß d. Dogmengeſch. 01; D. Grundwahrheiten der chriſtl. Religion, 1.—3. A. 02; Luthers Stellung zu den ſittl. u. ſozial. Problemen ſeiner Zeit 02; Die Kirche Deutſchlds im 19. Jahrh. 03; Die Perſönlichkeit Chriſti 03. **Neubearb**: Thomaſius, Dogmengeſch. d. Mittlers u. d. Neuzeit 89; Graul, Unterſcheidgslehr. 91, 13. A. 99.

Seebock, P. Philibert, (k.), OFM., Lektor der Theologie. Hall, Tirol. (Innsbruck $^{16}/_{12}$ 39.) **B:** Zahlr. Andachtsbücher.

Seeburg und Glenz, W. von, s. Wichmann, Paul Vict.

Seeck, Otto K., ✎, Dr. phil., o. UP. Greifswald, Arndtstr. 26. (Riga $^{2}/_{250}$.) **B:** Notitia Dignitatum 76; Q. Aurelius Symmachus 83; Kalendertafel der Pontifices 85; Quellen d. Odyssee 87; Zeitphrasen 91; Gesch. d. Untergangs d. antik. Welt I 95, 2. A. 97, II 01; Entwicklung der antik. Geschichtschreibg 98; D. charakteristik. Unterschiede der Brüder van Eyck 99; Kaiser Augustus 02. ()

Seefeld, Carl Arthur, DDeSchG., Essay, Kritik, ✎, ✓, **Ue:** FE, Gerichtsadjunkt a. D. Wien VIII, Wickenburgg. 21. (ebda $^{11}/_{1}$ 51.) **B:** Protokoll i. österr. Strafproz. 86, 3. A. 95; Zur Verbreitung d. Rechtskenntnis 90; Reisestudien u. Skizzen 95. **Ue:** Boissier, Mad. de Sévigné 90.

Seeger, Johann Georg, ♆, ✎, ⊙, Roman, Hum., Nov., Dr. phil., Realienlehrer am A. B. von Stettenschen Töchtererziehungs-Institute. Augsburg, Maximiliansplatz, A. 105 II. (Schweinfurt $^{27}/_{2}$ 67.) **B:** Peter Vischer d. J. 97; D. Sebaldusgrab Peter Vischers (m. Dr. Gg. Autenrieth), 2. A. 99; Elizabeth te Winkel, Burendr. 01; Durch den Weltenstrom, N. 01.

Seeger, M., s. Hartmann, Martha.

Seelhorst, Conrad v., ✓, Dr. phil., o. ö. UP. Göttingen. ($^{5}/_{4}$ 53.) **B:** Der Roggen als Wertmaß für landwirt. Berechnungen 88; D. Belastung der Grundrente durch das Gebäudekapital 90; Acker und Wiesenbau auf Moorboden 92; Das landw. Versuchsfeld d. Univ. Göttingen 03.

Seelig, Fritz, ♛, Genealogie, ✓, Dr. phil., c. Landesbibliothekar a. D. Bronnzell b. Fulda. (Rotenburg a. Fr. $^{24}/_{10}$ 60.) **B:** Hans v. Bühel 87; D. Name „Hessen" u. d. Chattenland, sowie die Gebietsentwicklung der Landgrafschaft 89; Zur Geschlechtskunde u. Urgesch. d. Hauses Hohenz. 90; Geschichtsbilder a. d. Casseler Vergangenheit, 2. A. 91; Der Schimmel von Bronnzell 00; Was bedeutet uns Deutschen die Loreley? 03. **H:** Tourist. Mitteil. aus beiden Hessen, Nassau, Frankfurt a. M., Waldeck 2c. I—III 92/95; Fuldensia 96 ff.

Seeliger, Ewald Gerhard (Bruder Mores), LW., ASW., Skizze, Roman, ⊙. Hamburg, Steilshooperstr. 113. (Rathau b. Brieg $^{11}/_{10}$ 77.) **B:** An der Riviera 01; Leute vom Lande 01; Aus der Schule geplaudert 02; D. Stürmer, R. 02; Chinesen, vier Spiele 02; Klaus Störtebecker, Dr. 03; Über den Watten, R. 03.

Seeliger, Gerh., ♛, Dr. phil., o. UP., Hrsg. der „Hist or. Vierteljahrsschrift". Leipzig-Gohlis, Kirchweg 2. (Biala $^{30}/_{4}$ 60.) **B:** Deutsches Hofmeisteramt im späteren MA. 85; Erzkanzler und Reichskanzleien 89; Kapitularien der Karolinger 93; Bedeutg d. Grundherrschaft im früheren Mittelalter 03. **Bearb:** Waitz, Verfass.-Gesch. Bd. VI, 2. A. 96.

Seeliger, Hugo, ✎, Dr. phil., o. UP., Dir. d. k. Sternwarte. München-Bogenhausen, k. Sternwarte. (Biala $^{23}/_{9}$ 49.) **B:** Theorie d. Heliometers 77; Neue Annalen d. M. Sternwarte 90 f. III. ()

Seeliger, Oswald, ✎, o. UP. Rostock, Prinz Friedrich Carlstr. 4. (Biala $^{14}/_{5}$ 58.) **B:** Entwicklgsgesch. d. Ascidien 82; Stud. z. Entw. d. Crinoiden 92; Tunicaten i. Bronn, Klassen d. Tierreichs 93/98; Pyrosomen d. Plankton-Exped. 95; Tierleben d. Tiefsee 01.

Seeligmüller, Adolf, ✓, Dr. med., ao. UP. Halle a. S., Friedrichstr. 10. (Naumburg a. S. $^{1}/_{4}$ 37.) **B:** Gerhardts Handbuch d. Kinderkrankheiten Bd. V, 2. 80; Krankh. des Nervensystems 82/87 II; Wie bewahren wir uns u. unsere Kinder vor Nervenkrankheiten? 2. A. 91; Kopfschmerz 03.

Seelmann, Emil, latein.-roman. ✎, ✓, Volkskunde, Dr. phil., ObBibliothekar a. d. UBibl. Bonn a. Rh., Poppelsdorfer Allee 66. (Oschersleben $^{25}/_{1}$ 59.) **B:** Wesen und Grundsätze b. lat. Accentuation 84; Aussprache d. Latein. nach physiol.-phil. Grundsätzen 85; Bibliogr. des altfranz. Rolandsliedes 88; Wiederauffindung d. von Karl d. Gr. beport. Sachsen 95; Zum 300jähr. Gedächtnis d. Todes v. G. Seelmann 98. **Red:** Krit. Jahresber. über d. Fortschritte der roman. Philol. 92.

Seelmann, Wilhelm, Lit. ♛, Prf., Dr. phil., ObBibl. d. Kgl. Bibl. Berlin, Red. d. „Niederdeutsch. Jahrb.". Charlottenburg, Pestalozzistr. 103. ($^{20}/_{1}$ 49.) **B:** De propagat. scholiorum Aeschyl. 75; Z. Gesch. d. dtschen Volksstämme im Altert. u. MA. 87; Totentänze d. MA. 93. **H:** Deutsch. U.-Kal. 73/77; Gerh. v. Minden 78; Valentin u. Namelos 84; Mittelniederd. Fastnachtsp. 85; Niederd. Reimbüchlein 85; Niederd. Schausp. älterer Zeit 95.

Seemann, Arthur (Pf. Nautilus), Kritik, Verlgв. Leipzig, Gartenstr. 15. (ebda $^{30}/_{11}$ 61.) **B:** Schaum, G. 88; Billige Weisheit 89, 6. A. 90; Adreßbuch dtscher Kunstgewerbezeichner 93. ()

Seemann, August, plattdeutsche ♆ u. Erz., Lehrer. Berlin O, Memelerstr. 46. (Gr. Roge, Mecklenburg $^{14}/_{9}$ 72.) **B:** Heitblicken, plattd. G. 02.

Seemann, P., s. Reblich, Paul.

Seemüller, Jos., Germanistik, Dr. phil., o. UP. Innsbruck, Museumsstr. 18. (Wien $^{15}/_{10}$ 55.) **B:** Handschr. u. Quellen d. Williram 77; Ausg. dess. 78; Studien z. kleinen Lucidarius (S. Helbling) 83; Sprachvorstellungen 85; S. Helbling 86; Österr. Reim-

chronik90|93 II; Stud.z.altdtschen Historiographie 98; Rede auf A. Pichler 00; Dtsche Poesie Wiens 03.

Seeßelberg, Friedr., Kunst🖌, △, Dr. phil., ThSchP. Berlin-Halensee, Georg Wilhelmstr. 2. (Beerssen b. Uelzen $^{2}/_{2}$ 61.) **B**: Die früh-mittelalterliche Kunst der german. Völker 97; D. skandinav. Baukunst der ersten nordisch-christl. Jahrh. 97; D. Prämonstratenserkloster Delapais auf d. Insel Cypern 01.

Seethaler, Wilhelm, Journalistik., Roman, Humor., ✆, Red. d. „Mähr. Tagblattes" in Olmütz. Olmütz, Mähr., Niederring 41. (Brünn $^{24}/_{4}$ 43.) **B**: D. Abt von Klosterbrück 67; D. Lokalsängerin v. Carltheater 68; Unsere braven Achter, Vst. 80. ()

Segebarth, Joh. Peter Christoph, plattd. humor. Erz., Rentier. Prerow a. Halbinsel Darß, Strandstr. in Villa Strandheim. (Wieck a. Darß $^{16}/_{10}$ 33.) **B**: Darßer Smuggler; Ut de Demokratentid; De irste Seemannsreis' un up Friegensfaült; Snaken u. Snurren; Dat Strafgericht; Die Halbinsel Darß-Zingst 00. ()

Segel, J., ✗, Dr. med., Assistent des Prf. Benedikt, Chefred. des „Medezinisch-chirurgisches Zentralbl." Wien IX, Allg. Krankenhaus. (Rohatyn $^{24}/_{3}$ 70.) ()

Segmüller, P. Fridolin (Pf. Wilh. v. Roosen), (t.), Nov., Propst. St. Gerold, Vorarlberg. **B**: Landammann Baumgartner 94; Bilder a. d. Kirchengesch. d. Schweiz i. 19. Jahrh. 95|97; Landammann Segmüller 96; Amerikanertoni 97; Vetter Pauli 97; Leben u. Stiftung d. heil. Gerold 01.

Segula, F.S., (t.), Palästinol. Prag, Tischlerg. 3. (Moschganzen $^{21}/_{8}$ 60.) **B**: Mai-Andacht e. Jerusalem-Pilgers 92, 2. A.; D. Intercalar-Rechnung 92; Diarium Ordinis 96.

Sehling, Emil, Kirchenrecht, Dr. jur., o. UP., MitHrsg. d. „Zeitschr. f. Kirchenrecht". Erlangen, Bismarckstr. 13. (Essen a. Ruhr $^{9}/_{7}$ 60.) **B**: Wirkgn der Geschlechtsgemeinsch. auf d. Ehe 85; Schenkg. auf d. Todesfall 86; Unterscheidg der Verlöbnisse im kanon. Recht 87; Sammlg der Reichsgesetze zivilrechtl. Inhalts 88, 3. A. 02; Handels- u. Wechselrechtl. Praktikum 90, 2. A. 02; D. relig. Erziehg der Kinder u. d. Entwurf e. B.G.B. f. d. dtsche Reich 91; Kirchl. Simultan-Verhältn. 91; Daniel v. Superville; D. Kanzleramt an d. Univ. Erlangen 93; Die Kirchengesetzgebung unter Moritz v. Sachsen 1544—1549 u. Georg v. Anhalt 98; D. Pfarrer u. d. B.G.B. 00; Zur Lehre von den Willensmängeln im kanon. Recht 01; D. ev. Kirchenordnen des XVI. Jahrh. I 02, II 03.

Sehrwald, Ernst, innere ✗, Dr. med., Oberstabsarzt. Trier, Zuckerbergstr. 30. (Altenburg $^{12}/_{2}$ 61.) **B**: Bedeutung des Nervensystems für die Niere 87; Ges. klin. Arbeiten (mit Roßbach) 90; Diagnost. Lexikon für prakt. Ärzte 92; Klin. Handbuch der Harn- u. Sexualorgane 94; D. Kraftverbrauch b. Radfahren 98.

Sehrwald, Fr., Lit.🖌, altklass. Ψ, Dr. phil., Prf. Eisenach, Kaisernenstr. 6. (Tiefenort $^{7}/_{5}$ 29.) **B**: Dtsche Dichter u. Denker 70 f. II; Katal. d. Attenburger Landesbibl. 72 f. II; Gesch. d. dtsch. Lit. m. Probensamlg 80|84; Abhandlgen zu Sophokles u. Horaz.

Seibert-Dill, Frau Landrichter Liesbet (Pf. Liesbet Dill). Saarbrücken, Hohenzollernstr. 49. **B**: Lo's Ehe, R. 03. (*)

Seidel, Auguſt, Sprachwissen., Kolonialpolitik, Dir. der deutsch. Kolonialgesellschaft, Red. d. „Zeitschr. f. afrik. u. osw. Sprachen", d. „Beiträge z. Kolonialpolitik u. Kolonialwirtschaft", d. „Deutsch. Kolonial-Ztg". u. v. „Aus fernen Landen". Berlin NW, Paulstr. 27. (Helmstedt $^{29}/_{8}$ 63.) **B**: Prakt. Gramm. d. japan. Sprache 89, 2. A. 00, d. neuperſ. Sprache 90, d. Suaheli-Spr. 91, gröſ. Ausg. 00, d. malayischen Spr. 91, d. Hauptsprach. Dtsch-Südwestafrikas (Nama, Otyiherero, Oshindonga) 92; Leitfaden z. Erlernq d. Duallasprache in Kamerun 92; Prakt. Gramm. d. Hindustanispr. 93; Prakt. Handb. d. arab. Umgangssprache ägypt. Dialekts 94; Prakt. Lehrb. d. arab. Umgangssprache syrischen Dialekts 94; Prakt. Handb. d. franz. Umgangsspr. 94, d. engl. Umgangsspr. 94; Handb. d. Shambalaspr. in Usambara, Deutsch-Ostafrika 95; Lieder u. Geschichten d. Afrikaner 96; Neugriech. Chrestomathie 97; Goldene Worte der Hohenzollern 97; Ansiedlerleben in Deutsch-Südwestafrika 98; Gramm. der Sprache von Irangi 98; Grundriß der Wa-Nuguru-Sprache 98; Grundriß d. Kinyamwesi 98; Anthologie aus d. Volkslit. d. Asiaten 98; Transvaal, d. südafrik. Republik 98, 3. A. 00; Deutschlands Kolonien 02.

Seidel, Heinrich, Kolonial●, Rektor. Berlin N, Zehdenickerstr. 18. (ebda $^{22}/_{7}$ 56.) **B**: Instrukt. für ethnograph. Beobachtungen u. Slgen in Togo 97; Lome 98; Wanderg d. b. Küstenzone Togos 98, 2. A. 00, durch das Pachtgebiet v. Klautschou u. West-Schantung 99; Eine Reise ins Innere Togos 01; Besitzungen im Stillen Ozean (Salomo-Inseln u. Deutsch-Mikronesien) u. Das überseeisch. Dtschl. 03.

Seidel, Heinr., BP., BB., ✗, Erz., Dr. phil. h. c. Berlin-Großlichterfelde, Boothstr. 29. (Perlin, Mecklenb., $^{25}/_{6}$ 42.) **B**: Rosenkönig, N. 71, u. A. 03; A. d. Heimat, Erz. 74. 10. A. 01; Vorstadtgeschichten 80, 18. A. 02; Leberecht Hühnchen u. a. Gesch. 82, 41. A. 02; Ges. Ausg. 00, 15. A. 03; Wintermärch. 85, 6. A. 02; Naturfänger, G. u. Sk. 88; Neues von L. Hühnchen u. a. Sonderlingen 88, 21. A. 02;

Die gold. Zeit, N. 88, 10. A. 01; Skizzenbuch 89, 7. A. 01; Glockenspiel, ges. G. 89, 7. A. 03; Leberecht Hühnchen als Großvater 90, 20. A. 03; Sonderb. Gesch. 91, 7. A. 98; D. Schatz, Erz. 92, 8. A. 97; N. Glockenspiel. ges. G. 93, 5. A. 00; Berl. Skizzen 94, 6. A. 95; Von Perlin u. Berlin, A. m. Leben 94, 6. A. 95; Kinkerlitzchen 95, 6. A. 95; Musik b. armen Leute u. a. Vorträge 96; Augen b. Erinnerung, N., 6. A. 98; Erzähl. Schriften 99/00 VII; N. Flemmings Abenteuer zu Wasser u. z. Lande, Erz. 99, 8. A. 01; Ges., Ges.-Ausg. 03; Kinderlieb. u. Gesch. 03.

Seidel, Josef (Pf. S. Thalheim), ✉, Dir. d. Fachschule f. Stenogr. u. Maschinenschreiben, Red. b. „Existenz", Zeitg f. Angestellte, b.„Neuigkeits-Welt-Post"u.u.„D. prakt. Stenograph". Wien VII|2, Neustiftgasse 3. (Khaathal b. Rumburg.) **W:** Rezeptbücher, 8. Abt. 89, 2. A. 91; Briefsteller 90, 4. A. 99; Stenogr. Unterrichtsb. 94, 6. A. 03; Kurzer Lehrg. d. vereinf. Stenogr., 4. A. 01; Lehrb. derf. 97; Lesebuch f. vereinf. Stenogr. 00; Spezialsiegellitte 00; Kurzer Lehrg. d. Maschinenschreibens 00, 3. A. 03; D. Geschäftsstenograph, Lehrbuch f. Diktatstenographie 03.

Seidel, Paul, Kunstꝛc, Dr. jur., Prf., Dirigent d. Kunstlilgen i. d. K. Schlössern u. Dir. d. Hohenzollern-Museums, Hrsg. des „Hohenzollern-Jahrbuchs". Berlin N 24, Oranienburgerstr. 79. (Schwerin i. M. $^{14}/_{4}$ 58.) **W:** Friedrich der Große u. die franz. Malerei s. Zeit 92; D. Silber- u. Goldschatz der Hohenzollern im Schloß zu Berlin 96; Die franz. Kunstwerke des 18. Jahrh. im Besitz S. M. des Kaisers u. Königs 00; D. Sammlung Friedrichs des Gr. auf der Pariser Weltausstellung 00; D. Gemälde v. A. Böcklin i. d. Schackgalerie zu München. 02.

Seidel, Robert, PA., ✉, ✉, Sozialwiss., ✍, Reallehr. Zürich IV, Voltmarstr. 7. (Kirchberg $^{23}/_{11}$ 50.) **W:** Staatl. Getreidehandel 79; Arbeitsunterricht 85; Friedrich der Große 85; Sozialpädagog. Streiflichter 86; Industrial Instruction 87; Aus Kampfgewühl u. Einsamkeit, G. 95; D. Handarbeit, d. Grund- u. Eckstein der harmon. Bildung u. Erziehung 01; D. Achtstundentag 02; Lebensmittelzölle u. Sozialreform 03.

Seidenberger, Jean, (k.), ♛, Dr. phil., GP. Fridberg, Hessen. (Mainz $^{19}/_{2}$ 60.) **W:** Grundlinien ideal. Weltanschauung 02; Der parlamentarische Anstand unter dem Reichstagspräsidium des Grafen v. Ballestrem nebst parlamentarischem Lexikon 03.

Seidenzahl, Carl, PA., Politik, ✍, ✓, ✉, Red. Bremen. Vorkumstr. 37. (ebda $^{5}/_{5}$ 72.) ()

Seidl, Arthur, PA., Musik, Kritik, ✍, Dr. phil., dramaturg. Sekr. d. Hrz.-Hofth. Dessau, Wilhelm Müllerstr. 3 I. (München^{2}|663.) **W:** Vom Musikal.-Erhabenen 87; Z. Gesch. d. Erhabenheitsbegriffes seit Kant 89; Hat Rich. Wagner eine Schule hinterlassen? 92; R. Strauß (m. W. Klatte) 96; Was ist modern? 00; Mod. Geist in der deutsch. Tonkunst 00; Wagneriana I—III 01; Kunst u. Kultur 02; Mod. Dirigenten 02. **H:** Fr. Nietzsches Schriften u. Briefe 99|00.

Seidler, Gust., Staatswiss., Dr. jur., o. ÖUP. Wien XIX, Hasenauerstr. 53. (Lipnik bei Biala $^{3}/_{5}$ 58.) **W:** Staatsrechnungshof Österr. 83; Budget u. Budgetrecht 85; Leitfaden der Staatsverrechn. 86 II, 5. A. 00; Lehrb. d. österr. Staatsverrechng 88, 5. A. 03; Immunität d. Mitgl. d. Vertretungskörper 91; Studien zur Gesch. und Dogmatik des österr. Staatsrechtes 94; Zur Lehre vom Gewohnheitsrecht auf d. Geb. des östr. Staats- u. Verw.-Rechts 98.

Seidler (auch Seydler), Rich. Ost., ✉, ✉, ⚔, Dr. phil., Prf. a. D., Hrsg. d. „Dtsch. Offizierzeitg". Berlin NO, Gollnowstr. 3. (Charlottenburg $^{2}/_{2}$ 36.) **W:** D. Manen Schillers 59; Mittel der Kindergarten-Erziehung 67; Wesen d. Kindergart. 68; Hilfsbuch f. d. Assistenten-Prüfung b. Magistrat z. Berlin 02. ()

Seifert, Uso, /, Musikreferent, Lehr. a. kgl. Konservatorium u. Organist. Dresden, Amalienstr. 21. (Römhild, Thüring., $^{9}/_{5}$ 52.) **W:** Klavierschule 86, 11. A. 03. **Neubearb:** Krüger, Volksklavierch. 92, n. A. 00.

Seiffert, Karl, Musik, Semin.-Musiklehrer, Opern- u. Konzertref. der „Bremer Nachr.". Bremen, Cellerstr. 32. (ebda $^{24}/_{4}$ 56.) **W:** Ergebnisse der Harmonielehre 98; Lorzings Waffenschmied, erläut. 01; dto. Beiden Schützen, Wildschütz 01.

Seiffert, Max, Musik, Dr. phil. Berlin W, Göbenstr. 28. (Beeskow $^{9}/_{2}$ 68.) **H:** Gesamtausg. d. musik. Werke J. P. Sweelinks 94 ff.; Gesch. d. Klaviermusik I 99.

Seiler, Friedr., dtsche u. klass. Ψ, Jugendschr., Reiseskizz.., /, Dr. ph., GDir. Luckau, Lausitz. (Polkritz $^{27}/_{7}$ 51.) **B:** resp. **H:** Knodlieb, der älteste Roman des MA. 82; Der schwarze Erdteil u. s. Erforscher 87, 5. A. 90; Der lat. Primaneraufsatz u. die Lehrpläne von 82 90; Heimat b. Indogerman. 94; Die Entwicklg der dtschen Kultur im Spiegel des deutsch. Lehnworts 95/00 II; Tacitus' Germania u. Agricola 95; Schillers Demetrius 97; Athen u. s. Denkmäler 97; Reise durch d. Peloponnes 97; G. Freytag 98; Allerlei Fahrten 99; Auf alt. Kriegspfaden vor Paris 01; D. Gegenwartswert der Hamburgischen Dramaturgie 01; D. Oberlehrer 02. **Ue:** Tacitus Germ. 97.

Seiler, Lisa, s. Lesser, Sophie.

Seiling, Max, ✍, k. r. Hofr. u. Prof. a. D. München-Pasing. (Mittenwald $^{23}/_{3}$ 52.) **W:** Perlen der pessimist. Weltan-

schauung 86; Mainländer 88; Flürscheims Vorschlag zur Lösung der soz. Frage 89; Regeneration des Menschengeschlechts 93; Meine Erfahrungen auf dem Gebiete des Spiritismus 98; E. Haeckel u. der Spiritismus 00; Pessimistische Weisheitskörner 01; Goethe u. d. Okkultismus 01; D. Professorentum, „der Stolz der Nation“? 04.

Seipp, Ḥ., ℙ, ♅, Ⓐ, ⚙, Baustoffdoz. u. Baustatistik, Baugewerkschul-Unterr.; Dr. phil., Ing., Prf. u. Dir. d. Kgl. Baugewerkschule. Barmen-Elberfeld (in Unter-Barmen). (⅝/3 54.) **B**: Üb. Kegelschnitte 2c. 83; Neue Eigenschaft. d. ebenen Dreiecks 86; D. räuml. Mitteldrucklinie 91; Lehrb. d. räuml. Elementar-Geometrie 92; Würdigung d. Zusammenhangs zwischen d. chem. Zusammensetzg. d. natürl. Bausteine u. deren Wetterbeständigkeit 95; Festigkeitslehre für Baugewerkschulen 99, 2. A. 03; Vom Baume des Lebens 99; Die Wetterbeständigkeit der natürl. Bausteine u. die Wetterbeständigkeitsproben mit bes. Berücksichtigung d. Dachschiefer 00; Wetterbeständigkeitsprüfungen v. Sandsteinen 04.

Seippel, Max, ♅, /, Erzähl., Kfm. Bochum. (Langendreer 14/6 50.) **B**: Maiabendfest in Bochum 81; Gudula v. Harbenberg, R. 91; Bochum einst u. jetzt 01. ()

Seis, Eduard (Pf. Friedr. Otis, Ed. Knoll), DDeSchG., ✪, Kulturᵂ, Topogr., Kais. Rat, Kustos d. Stadtbibl. u. d. histor. Museums. Wien XVIII, Schulg. 2. (ebda 28/12 42.) **B**: Abgrund, R. 68; Führ. durch Wien 73, 82; Humoristika, Dialoge 2c. aus d. Zeit d. 2. Türkenbelagerg 83; Tristan u. Isolde, Tr. 96. **MitB**: Kataloge d. hist. Ausstellg v. Wien 73, d. hist. Museum d. Stadt Wien 88 u. 90; Führer d. d. Ausstell. im R. Rathause z. Feier des 100. Geburtstages F. Grillparzers 91; Theatergeschichtl. Ausstellg der Stadt Wien 92. ()

Seisenberger, Mich., (k.), ✝, D., geistl. Rat, LycealPrf. Freising, Bav., Domberg 958. (Eberspoint 17/11 32.) **B**: Auferstehung d. Fleisches 68; Jeremias' Klagelieder 72; Schöpfungsbericht 81; Lehrbuch der kath. Relig. f. Lehrerbildgs-Anstalten u. Realschulen 94 (anon.), 5. A. 03; Kleinere, mittlere 00 u. größere Bibl. Gesch. (anon.) 02; Komment. zu Esdr., Neh. u. Esther 01.

Seitz, Frau Anna, geb. Seitz (Pf. A. Heyl), BB., Roman, Privatiere. München, Schnorrstr. 3 II. (Worms 18/4 35.)

Seitz, Anton, (k.), spekul. ✝, ♗, Dr. theol. et phil., o. UProf. München. (Windsheim 27/5 69.) **B**: D. Apologie d. Christentums bei d. Griechen d. 4. u. 5. Jahrh. in hist.-systemat. Darstellg 95; Die Willensfreiheit in d. Philos. d. Chr. Aug. Crusius gegenüb. d. Leibniz Wolffschen Determinismus 99; Willensfreiheit u. mod. psycholog. Determinismus 02; D. Heilsnotwendigkeit d. Kirche nach d. altchristl. Lit. bis zur Zeit des hl. Augustinus 03. ()

Seitz, Jakob Jos., ASV., DDeSchG., (k.), ✪, /, Journalist. Grein, ObÖstr. (Wien 6/11 40.) **B**: Tausenden und Guldenzettel; Hölle auf Erden (m. Jos. Wimmer); Wiener Bürgerstochter; Berlin wie es liebt u. lebt; D. eis. Jungfrau; Linzer Drahrer, d. 7. Gebot (m. G. A. Nadler); Kinderkom.; Knecht Rupprecht; Cirillus Nadelbüchsel; Peter Zapfl und Fitzliputzli; Nattenfänger von Hameln; Lustige Wiener Kinder.

Seitz, Johs., innere ✗, Dr. med., UDoz. Zürich-Hottingen, Plattenstr. 86. (St. Gallen 6/14 45.) **B**: Meningitis tuberculosa 74; Überanstrengung des Herzens 75.

Seitzinger, Adelb. Emil, Nov., /, ♅, Dir. der Oberlaufitzer Bank. Zittau, Bautznerstr. 20. (Suhl 12/10 66.) **B**: Höhen u. Tiefen des Lebens, novell. Skn. 87; Erfurt und die Musen 92.

Seiwert, Jakob, (k.), Politik, ⚄, /, Theater, Musik, Chefred. d. „Augsburger Postztg“. Augsburg, Gesundbrunnenstr. 5 I. (Merzheim 11/5 66.) **B**: Die St. Josephskirche in St. Ingbert 93; Papst Pius X., e. Lebensbild 03.

Selbach, Ernst Adolf, Journalistik, Red. d. „Gladbacher Ztg.“ u. d. Monatsschrift „Westdeutsche Textil-u. Masch.-Industrie“. M.-Gladbach, Kaiserstr. 104. (Barmen 13/11 71.) **B**: Kirmesstrubel 90; Jugendklänge 91; Der Einjährige muß bleiben 93.

Selbitz, Heinr. v., s. Barnickel, H. K. Th.

Selbst, Fr. Jos., (k.), ✝, Kirchenmusik, ♗, D., Domkapitular. Mainz. (Mühlheim a. M. 26/10 52.) **B**: Kathol. Kirchengesang beim hl. Meßopfer 80, 2. A. 90; Kirche Christi nach d. Weissagung d. Propheten 83; Abriß d. Mainzer Kirchengesch. 92; Officium divinum 98; Bischof Colmers Predigten üb. d. Lesen d. hl. Schrift u. über das Lesen schlechter Bücher 02; Jos. Ludw. Colmer, Bisch. v. Mainz 02; Festschr. z. 50jähr. Jubiläum d. St. Mariensch. z. Mainz 02. ()

Seler, Frau Cäcilie, Skizzen. Berlin-Steglitz, Kaiser Wilhelmstr. 3. **B**: Auf alt. Wegen in Mexiko u. Guatemala 00.

Seler, Eduard, Dr. phil., ao. UProf., Abt.-Vorst d. Kgl. Mus. f. Völkerkde. Berlin-Steglitz, Kaiser Wilhelmstr. 3. **B**: Konjugationssystem der Maya-Sprachen 87; Reisebriefe aus Mexiko 89; Altmexik. Studien 90/99 II; Die mexikan. Bilderhandschr. Alex. v. Humboldts in der Kgl. Bibl. zu Berlin 93; Wandmalereien der Paläste von Mitla 95; Das Tonalamatl der Aubinschen Sammlung 00; Codex Fejérváry-Mayer 01; Die alten Ansiedelungen von Chaculá im Distrikte Nenton des Depart. Huehuetenango der Republik

Guatemala 01; Codex Vaticanus 3773 02; Gesammelte Abhandlgen zur amerikanisch. Sprach- u. Altertumskunde I 02.

Selhorst, Frau Marie (Pf. M. Derichs). Hannover, In der Flage 4. (Cöln $^{7}/_{2}$ 46).

Seliger, Paul, Kritik, ⁄, ○, **Ue:** EF HIP. Leipzig-Gautzsch, Villenkolonie. (Laubau $^{29}/_{8}$ 53.) **V:** Francesca von Rimini 92; D. 1. Mai 95.

Seligmann, Berthold u. Julius, Red. d. „Karlsbader Zeitung" u. d. „Karlsbad. Herald". Karlsbad. **V:** (Berth. S.) Im Fluge durch Spanien 96; (Julius S.) Ein Ausflug nach Amerika 02.

Sell, Karl, ✝, D., Dr. phil., o. UP. Bonn, Thomastr. 2. (Gießen $^{29}/_{11}$ 45.) **V:** Christent. gegenüb. d. Angriffen v. Strauß 77; Aus Relig. u. Kirchengesch. 80; Rafael u. Dürer als relig. Maler 81; Vom alten Christentume 81; Die drei Glaubensartik. 84; Alice, Großherz. v. Hessen (anon.) 83; D. gesch. Entwicklg d. Kirche i. 19. Jahrh. 87; Gedächtnisrede auf Kaiser Wilh. 88; Aus der Gesch. d. Christent. 88, 2. A. 95; D. christl. Laientätigkeit i. Reiche Gottes 88; D. dtschn Volkes Trauer u. Trost (Kaiser Friedr.) 88; Wenn ich schwach bin, so bin ich stark 89; Irenäus, die christlichen Feste 89 (pseud.); Aussicht d. ev. Kirche in d. Gegenwart 90; Mitarbeit d. ev. Kirche an d. soz. Reform 90; Abschiedspredigt 91; Ph. Melanchthon, der Lehrmeister d. protest. Deutschl. 97; Ph. Melanchthon u. die deutsche Reformation bis 1531; Die Entwickelung d. kath. Kirche i. 19. Jahrh. 98; Luthers Einfluß auf d. pol. Gesch. Dtschlds 99; Goethes Stellg z. Relig. u. Christent. 99; Goethe u. d. deutsche Nation 99; Zukunftsaufgabe d. dtsch. Protestantismus i. neuen Jahrh. 00; Verlust u. Gewinn des Protestantism. an d. Jahrhundertwende 00.

Sell, Frl. Lulu v. (Pf. Marg. Treu), ✠. Schwerin, M. Annastr. 7. (ebda $^{24}/_{6}$ 46.) **V:** Glockenblumen, G. 77; Glockenblumen, n. Strauß 81; Was die Schwalben sangen, Erz. 79; Strauß v. d. Heide, G. 90; Das Hospiz zu Müritz; Gedenket d. kranken Kinder d. Armen; Erlebnisse zweier Knaben i. fernen Westen 02. **Ue:** Die alte Geschichte, a. d. Engl. 90, 3. A.

Sell, Frl. Sophie Charlotte v., Nov., ✠, ○. Berlin W, Luitpoldstr. 37. (Schwerin $^{25}/_{12}$ 64.) **V:** Fannys Tagebuch, Erz. f. junge Mädch. 94; Der Wandrer, G. 98; D. Glocke v. Helfenstein, Weihnachtsmär 00.

Sellin, Ernst, ✝, hebr. Sprache, D., Dr. phil., o. Prf. a. d. evang.-theol. Fakultät Wien I, Canovag. 5. (Alt Schwerin $^{29}/_{5}$ 67.) **V:** D. verbal-nominale Doppelnatur der hebr. Partizipien u. Infinitive 89; De origine carminum, quae primus psalterii liber continet 92; Beitr. z. israelit. u. jüdisch. Relig.-Gesch. 96|97 II; Serubbabel 98; Studien zur Entstehungsgesch. d. jüdisch. Gem. nach dem babylon. Exil 01 II. ()

Selling, Edu., ⁄, Zahlenlehre, Versich.-Wesen, Dr. phil., ao. UP. Würzburg, Maistr. 4. (Ansbach $^{5}/_{11}$ 34.) **V:** Untersuchung der Leistungsfähigkeit des Pensionsfonds f. techn. Lehrer in ObBay. 79; desgl. d. allg. Unterstützgs-Vereins f. die Hinterlass. d. k. bayr. Staatsdiener 80; Neue Rechenmaschine 87.

Sello, Georg, ♛, Dr. jur., Archivr. u. Vorst. d. G. Haus- u. Zentralarchivs. Oldenburg i. Großh. (Potsdam $^{20}/_{3}$ 50.) **V:** Lehnin, Beiträge z. Gesch. von Kloster u. Amt 81; Siegel der Alt- und Neustadt Brandenburg 86; Markgraf Otto III. von Brandenburg 87; Potsdam u. Sanssouci 88; Beiträge z. Gesch. d. Landes Würden 91; Denkmalschutz im Herzogt. Oldenburg 93; Übersicht üb. die bisher beschriebenen und aufgenommenen Steindenkmäler im Herzogt. Oldenburg 95; Cisterzienserklöster Hude b. Oldenburg 95; Saterlands ältere Gesch. u. Verfassg 96; Histor. Wanderung durch die Stadt Oldenburg 96; Des David Fabricius Karte v. Ostfriesland u. andere Fabriciana des Oldenburg. Archivs 96; Studien z. Gesch. von Östringen u. Rüstringen 98; Geschichtsquellen des burg- u. schloßgesessenen Geschlechts v. Borcke I 01, II 03; Nach 25 Jahren 01; Der Roland zu Bremen 02; Der Jadebusen 03; Wildeshausen 03; Alt-Oldenburg 03.

Selmyr, Ingo, f. Sedelmayr, Georg.

Seltmann, Carl, (k.), ✝, D., Domkapitular. Breslau, Domstr. 1. (Neustadt ObS. $^{2}/_{4}$ 42.) **V:** Angelus Silesius u. seine Mystik 96. **H:** Chrysostomus, De sacerdotio libri sex 87; Zur Wiedervereinigung der getrennten Christen, zunächst in dtschen Landen 03. **Ue:** Savonarola, Triumph des Kreuzes 98.

Seltsam, Ferdinand, Verwaltungsrecht, Dr. jur., Magistratsrat d. Stadt Wien, Staatsprüfgs-Kommiss. an d. Wiener Universität. Wien XIII, Hadikg. 32. (Sokolnitz, Mähr. $^{16}/_{10}$ 41.) **V:** Kommentar zur österr. Gewerbe-Ordnung 83, 2. A. 85; Rechte u. Pflichten d. gewerbl. Hilfsarbeiter, 1. u. 2. A. 85; Die Unfall- u. Krankenversichergs-Gesetze 88; Das Pfandleihgewerbe 92; Der Hausadministrator, 2. A. 92, 4. A. 03; System d. österr. Gewerberechtes 99. *

Seltz, Thomas (Pf. Marguerite Réady, Severin Steyl, Paul Lainé), (k.), Opernkritik, Red. am „Elsässer". Straßburg i. E., Fasaneng. 2. (Artolsheim $^{22}/_{12}$ 72.)

Sembratowycz, Roman (Pf. Roman Wysowski), ASV., Publizist., ♛, Statistik, Politik, Hrsg. u. Red. der „Ruthenischen Revue". Wien XVIII|2, Gersthoferstr.

32 a. (Manaſtyrec 6|7 75.) **B:** Almanach Sicz 98; Polonia irredenta, eine polit. Studie 03.

Sembritzki, Johs., ♒, ⁄, Apotheker. Memel, Grüne Str. 4. (Marggrabowa 10|1 56.) **B:** D. Reiſe d. Bergerius nach Polen 1556/57 90; D. poln. Reformierten u. Unitarier i. Preuß. 93; Geſch. d. Stadt Memel 00; Memel i. 19. Jahrh., Jub.-Feſtſchr. 92. **H:** Friſchbier, 100 oſtpreuß. Volkslied. 93.

Semerau, Alfred, ♌, Lit., ☾, Roman, Nov., Dr. phil., Theaterkritiker d. „Leipz. Ztg.". Berlin-Friedenau, Friedrich Wilhelmpl. 3. (Bromberg 14|5 74.) **B:** Recht auf Leben, Dr.; Vorüber! N.; Der Liebe Laſt, N.; Die Perlen der Kaiſerin, N.; Durchs Joch, Sch.; Literariſche Eſſays.

Semmig, Frl. Berta, Nov., ♆, ſtädt. Lehrerin. Dresden, Reinhardſtr. 9 II. (Orléans 16|5 67.) **B:** Geb. 97; Enzio, lyr. E. 01. **Ue:** E. Seilliere, Roſegger und die ſteiriſche Volksſeele 03.

Semper, Hans H., Kunſt♕, Dr. phil., o. UP. Innsbruck, Wilten, Haspingerſtr. 2 p. (Dresden 6|12 45.) **B:** Überſicht d. Geſch. d. toſk. Skulptur 69; Vorläufer Donatellos 70; Donatello, ſ. Zeit u. Schule 75 II, dto Leben u. Wke 87. **H:** Berocchio, Bramante, Brunelleſco (m. Dohme); Kunſt und Künſtler (mit demſ.); Hervorragende Bildhauerarch. d. Renaiſſ. (m: Barth) 72; Carpi 80; Gottfr. Semper 80; Architecture autrichienne 86; Wandgemälde und Maler des Brixner Kreuzganges 87; Brixner Malerſchulen d. 15. u. 16. Jahrh. u. ihr Verh. zu M. Pacher 91; D. k. k. Hofmuſeum u. G. Semper 92; Wanderungen u. Kunſtſtudien in Tirol 94; Die Slg altirol. Tafelbilder i. erzbiſch. Klerikalſemin. zu Freiſing 96. ()

Semper, Max, ☾, Dr. phil., Privatdoz. d. Paläontologie. Aachen, Wilhelmſtr. 68. (Altona a. Elbe 29|8 70.) **B:** Sigebant 01; Achilleo 03. *

Semper idem, ſ. Foerſter, Heinr.

Semrau, Max, Kunſt♕, Dr. phil., Prf., UDoz. Breslau, Kronprinzenſtr. 44 II. (ebda 7|5 59.) ()

Senator, Hermann, ✗, Dr. med., o. Hon. UP., GMedR., Dir. d. 3. mediz. Klinik u. d. UPoliklinik. Berlin NW, Bahnhofſtr. 7. (Gnieſen 6|12 34.) **B:** Fieberhafter Prozeß u. ſ. Behandlg 73; Krankh. d. Bewegungsapparates 75, 2. A. 79; Albuminurie 82, 2. A. 90; Erkrankungen d. Nieren 95|96, 2. A. 02.

Senckel, Ernſt, ✠, ev. Pfr. Hohenwalde b. Müllrose. (Mertensdorf 7|3 36.) **B:** Amtl. Synodalberichte 69; Leib u. Geiſt 70; Aus d. Bach, G. 72; Schulſparkaſſen 76, 1. Denkſchrift 78; C. G. Schüttge 78; Berichte d. deutſch. Vereins f. Jugendſparkaſſen 80/01; Seid ſparſam! 80, 6. A. 00; Jugend- u. Schulſparkaſſen, 2. Denkſchrift 82; Über Erziehung zur Sparſamkeit 82; Fortſchritte d. J.- u. Sch. 83; Sparkaſſenreform 84; Wunderb. Gebetserhörungen 87, 2. A. 94; Schul-, Jugend- u. Pfennigſparkaſſe in einfachſter Geſtalt 88; Einrichtgen der dtſchen Schul- u. Jugendſpark. 93; Z. geſ. Regelg u. Verwaltg d. Schulſpark. 94; Normalſatzungen f. kleinere u. größ. Schulſpark., 3. A. 03; Die Schul- u. Jugendſparkaſſen, 3. Denkſchr., zugl. 14. Bericht (Die Statiſtik bearb. v. Dr. Zickerow) 01; 15. Bericht 03.

Senden, Hans, ſ. Möller, Berta Liane.

Senfelder, Leop., Hydrotherap. u. ♑d. ✗, Dr. med. Wien I, Seilerg. 15. (25|9 64.) **B:** Anathema esto! E. Beitr. z. Kneippbewegung 93; D. hippokrat. Lehre von d. Ausſcheidgen 96; Die hippokrat. Pſychro- u. Thermotherapie 97; Kurze Behandlung d. Infektionskrankh. für den Gebrauch d. Seelſorger 98; Kaiſer Max. II. letzte Lebensjahre u. Tod 98; Die älteſten Peſttraktate der Wiener Schule 98; Michael Puff aus Schrick 98; Das n.-ö. Sanitätsweſen im 16. u. 17. Jahrh. 99; Georg Handſch von Limus 01; Die alte Wiener Bürgerſpitals-Apotheke 01; Die Katakomben bei St. Stephan 02; D. k. Gottesacker vor dem Schottentor 02; Die k. k. Weiberſtrafanſtalt in Wiener-Neudorf 03.

Senger, Karl Theodor (Pſ. Th. v. Bamsdorff), ⁄, ♆, ☾, ⁄-Red. d. „Nordbayr. Zeitg.". Nürnberg, Reuterſtr. 1|II. **B:** Alwine Fremſtad u. andere Erz. 03.

Senna Hoy, ſ. Holzmann, Johs.

Sentzer, P. Bonifaz, (t.), ♕, OSB., D., Kapitular des Stiftes. Seckau, Steiermark. (Mainz 19|7 69.) **B:** Roman Seb. Zängerle, Fürſtbiſchof von Seckau und Leoben 01. *

Sepp, Bernh., (t.), ♕, Dr. phil. Regensburg. (Coblenz 3|9 53.) **B:** Felſenkuppel e. Juſtitian. Sophienkirche (mit Dr. J. N. Sepp) 82; Zeußſche Hypotheſe üb. d. Herkunft d. Bayern 82; Wanderg d. Cimbern u. Teutonen 82; Tagebuch d. M. Stuart 82|83; M. Stuart u. ihre Ankläger 84; D. Kaſſettenbriefe M. Stuarts 84; Incerti auctoris liber de origine gentis Romanae 79|85; Rücklaß der M. Stuart 85; M. Stuarts Briefwechſel mit A. Babington 86; Prozeß gegen M. Stuart 86; Originaltext der Kaſſettenbriefe d. M. Stuart 88; Arbeonis ep. Fris. vita s. Emmeramni authent. 89; Vita S. Hrodberti authent. 91; Vita SS. Marini et Anniani 92; Auth. Portr. d. M. Stuart 93; Paul u. Gebhard, Gründer von St. Mang in Stadtamhof b. Regensburg 94; D. Berechngen d. Todesjahrs d. hl. Rupert 96; D. bayr. Herzöge aus d. Geſchlecht d. Agilulfinger 97; Zur Florianslegende 99; Über d. Alter d. Flo-

rianskultes 00|01; Älteste Gesch. v. Altötting 01; 19jähr. Mond-Cyklus d. M.A. 02; Tabula paschalis ann. 300—2200, Die passio s. Floriani 03.

Sepp, P. Bonif. (Pf. Spiritus Lenis), (k.), Lat. Spr., **Ue:** LGrI, OSB., GP. Augsburg, Stephanspl. E. 135. (edda 14/5 39.) **B:** Frustula 78, 4. A. 90; Latein. Redensarten 78; Varia 80, 6. A. 94; LanxSatura 85; Synonyma 87, 9. A. 93; Aphorismen zur latein. Stilistik, 8. A. 91; Wichtige Gesundheitsregeln, 6. A. 95. **Ue:** Chrysostomus, ausgew. Schrift. VIII 84; Feron, Conseils hygiéniques 92. ( )

Sepp, Joh. Nepom. (Pf. Sepp v. Laßberg, Amort d. Jüngere), ✠, Kirchen✠, Reisewke, ✠, Dr. phil., UA. a. D. München, Schönfeldstr. 1. (Tölz 7/8 16.) **B:** Leben Christi (wider D. Strauß) 43|46, 2. A. 53|62; La vie de N. S. J.-Christ. 54, Tom. III, 2. A. 61; Heibent. u. s. Bedeutg f. d. Christent. 53 III; Beitrag zur Gesch. d. Bayeroberlandes 54; Wiss. Zurechtsetzung über Kontroverspunkte i. Leb. Christi 56; Markos Botzaris, Dr. 60; Jeruf. u. d. hl. Land 63 II, 2. A. 73|76; Taten u. Lehren Jesu 64; Bayern u. d. neue Ära 65; J. Christ. (wider Renan) 66 II; Gesch. d. Apostel, 2. A. 76; Denkschrift in Sachen m. Quiesziерung 67; N. architekton. Studien 67; N. Rathausbau zu München 68; Lud. Augustus, König v. Bay. 69, 2. A. 03; Kirchl. Reformentwürfe, Vorlage an das Vatikan. Konzil 70, 2. A.; D. Hebräer-Evangelium 70; Dtschland u. d. Vatikan 71, 2. A. 78; Kriegstaten d. Isarwinkler 74; Altbayr. Sagenschatz 76; Görres u. s. Zeitgenossen 77, 2. A. u. d. T.: Geisteshelden 79; Staats- u. Kirchenzustände in Süddeutschl. 78; Ursprung d. Glasmalerei 78; Meerfahrt nach Tyrus 79; Kais. Friedr. Barbarossas Tod u. Grab 79; Bibl. u. profane Wundertäter 80; Bayerstamm u. s. Ausbreitung, 2. A. 82; Felsenkuppel in Jerusalem, eine Justinianische Sophienkirche (m. B. Sepp) 82; Jägerwirt u. Sendlingerschlacht 82, 3. A. 03; Bay. Bauernkrieg 84; D. göttl. Tragödie, Passionsdrama 85; Kaspar v. Winzer 87; Verunzierg d. Cöln. Doms durch fabrikmäß. Portalornamente; Gotik u. Renaissance 89; D. Urbewohner Altbay. 90; Krit. Beiträge z. Leben Jesu u. z. neuest. Typogr. v. Palästina 90; Religion d. alt. Dtschen u. ihr Fortbestand in Volkssagen 2c. 90; Intern. Hochzeits-, Tauf- u. Totengebräuche 91; A. Dürers Holzschnitte zu Joh. Offenbarg 93; Denkwürdigkeit. a. d. Bayeroberlande 92|94 II; Religionsgesch. von Oberbayern 94; Hochwichtige Entdeckgen auf d. II. Palästinafahrt nebst Ankauf v. Kapharnaum (Kafr Minieh) 95 II; Kriegslied. 95; Slavenkolonien in Altbayr. v. kriegsgef. Wenden 97; Deutschland einst u. jetzt; Der Schmied v. Kochel, Dr. 98; Sepp u. Hennberg, Leben Jesu, 4. A. 02. ( )

Septim, s. Strauß, Isidor.

Seraphim, Ernst, ✠, ✠, /, Dr. phil., Red. d. „Düna-Ztg." Riga, Herderplatz 1. (Mitau 11.23/7 62.) **B:** Aus Kurlands herzogl. Zeit 92; Aus d. kurländ. Vergangenheit 03; Gesch. Liv-, Esth- u. Kurlands (mit A. Seraphim) I 95, 2. A. 97, II 96, 2 A. 03; Malerische Ansichten v. Liv-, Esth- u. Kurland 01; Im neuen Jhhrh. Balt. Rück- u. Ausblicke 01. **H:** Bibl. livl. Gesch. 97|02 III.

Sergel, Albert (Pf. früher Albert Anton), ✠, /, cand. phil. Rostock i. M., St. Georgstr. 53. (Peine i. Hann. 4/11 76.) **B:** Sehnen u. Suchen 04. *

Sering, Max, ✠, Dr. rer. polit, o. Prf. der U. und landw. Hochschule, MitHrsg. d. „Staats- u. sozialwiss. Forschungen". Berlin-Wilmersdorf, Uhlandstr. 79|80. (Barby 18/1 57.) **B:** Gesch. d. preuß.-deutsch. Eisenzölle 82; Landwirtsch. Konkurrenz Nordamerikas 87; Arbeiter-Ausschüsse in der dtschen Industr. 90; Innere Kolonisat. im östl. Deutschl. 92; Arbeiterfrage u. Kolonisation 92; Sinken der Getreidepreise 94; Vererbung d. ländl. Grundbesitz. i. Kgr. Preußen 97|04; Handels- u. Machtpolitik (m. Schmoller u. Wagner) 00.

Sermes, Frl. Carla, (k.), ✠, Schulvorsteherin. Hildesheim. (Lingen 13/3 51.) **B:** Muttersegen 90, 2. A. 03; Notburga, rel. Sch. 93; Geburtstagsscherz 93; Excelsior, Festsp. 94, 2. A. 01; Dorothea, Dr. 96; Frieden, Dr. 96.

Servaes, Franz, GP., Kunst✠, /, ✠, Dr. phil., Kunstkritiker d. „N. Fr. Presse". Wien XIII, Linzerstr. 464. (Cöln a. Rh. 17/6 62.) **B:** Die Poetik Gottscheds u. der Schweizer 87; Deutsche Lyrik 92; Berliner Kunstfrühling 93; Sticklust, Dr. 96; Goethe a. Ausg. d. Jahrhunderts 97; Gärungen. Aus d. Leben unf. Zeit, N. 98; Präludien, e. Essaybuch 99; Th. Fontane 00; Kleist, Biogr. 02; Giovanni Segantini. Mit 63 Kunstdrucktafeln 02; Die Karraborrier, N. 03; Max Klinger 03; D. neue Tag, Dr. 03.

Servus, Herm., ∩, ⅄, Dr. phil., Tonkünstler u. Dozent, Oberlehrer. Charlottenburg, Spandauerstr. 9. (Halle a. S. 8/6 58.) **B:** Gesch. des Fernrohrs 85; Planetenbeweggn und -Störungen 85; Aufgabensmlg a. d. Arithm. und Algebra 88|89, 4 Hefte; Mathemat., physik. u. meteorolog. Abhandl. 89; Lehrb. d. analyt. Geometrie d. Ebene 90; Stereometrie u. sphär. Trigonometrie 90|91; J. Lipperhey 91; Lehrb. d. ebenen Trigonometrie 96; Trigonometrisch. Nachschlagebuch 96; Regeln d. Arithm. u. Algebra 96, 97; Die Gefahren des Alkoholgenusses 97; N. Grundlagen der Meteorologie 97; Witterungsprognosen f. 1898 f. **Ue:** Poinsot, Elemente der Statik 87;

Lagrange, Analyt. Mechanik 87.

Serwas, Peter, ✠. Duisburg a. Rh. (Wehr $^{5}/_{8}$ 48.) **V**: Gesell. Lieder 91; In fröhl. Gesellsch. I, 2. A. 94, II 99; Dum. Postkartenverse 01; Des Glaubens Abgründe, Tr. 02. ()

Settegast, Franz, roman. Ψ, Dr. phil., ao. UP. Leipzig, Elsterstr. 39. (Proskau $^{30}/_{1}$ 52.) **V**: Fachjchr. ()

Settegast, Herm., Zootechnik, Betriebslehre, ✓, Freimaurerei, Dr. phil., Prf., GRegR. Berlin NW, Luisenplatz 2. (Königsberg, Preuß., $^{30}/_{3}$ 19.) **V**: Tierzucht 68, 5. A. 88 II; Landwirtsch. u. ihr Betrieb, 3. A. 86; D. Idealismus u. d. dtsch. Landw. 86; D. dtsche Viehzucht 90; Erlebtes u. Erstrebtes 92; D. dtsche Freimaurerei 92, 7. A. 93; Woher — Wohin? 95; Was d. dtsche Freim. noch retten kann 96; Der deutsch. Freim. Gegenw. u. Zukunft 98. ()

Seuberlich, Rudolf, ✠, Humor, **Ue**: R. Riga, Marstallstr. 3. (ebda $^{13}/_{12}$ 41.) **V**: Meine Muse, G. 78; Eine tolle Geschichte, Schw. 80; Wilder Garten, G. 82; Prinz wider Willen, O.; Balt. Schnurren, G. 94; Kompositionen ohne Noten, G. 96; Allerlei Schnurren 02; Señor Kuckduckduck, Gesch. in Prosa 03.

Seuffert, Bernh., Germanist, Dr. phil., o. UP. Graz, Harrachg. 1. (Würzburg $^{23}/_{5}$ 53.) **H**: Maler Müller 77; Legende von d. Pfalzgräfin Genovefa 77; Wielands Abderiten 78; Auszüge aus Briefen d. Prinzen August v. Gotha 93; Der Dichter des Oberon 00; Teplitz in Goethes Novelle 03. **H**: Deutsche Lit.-Denkmale d. 18. u. 19. Jahrh. 81/90; Vierteljahrschr. f. Lit. Gesch. 88/93; (m. K. Siegfried) Goethe, Noten z. westöstl. Divan 88; Pfeiffer, Klinger, Faust 90; Goethe, Gute Weiber 95; (m. A. E. Schönbach) Grazer Studien zur deutschen Philologie 95 ff.; Goethe, die Leiden des j. Werther 99; Pomezny, Grazie u. Grazien 00.

Seuffert, Lothar v., ✠, Dr. jur., o. UP. München, Widenmayerstr. 7. (Würzburg $^{15}/_{6}$ 43.) **V**: Lehre von der Ratihabition der Rechtsgesch. 68; Autorrecht an lit. Erzeugnissen 74; ZPO. 77, 6. A. 94; Komment. z. ZPO. 79, 8. A. 01-03; Oblig.-Verträge 81; Gesch. u. Dogmatik d. dtsch. Konkursrechts 88; D. allg. Grundsätze d. Obligationenrechts im Entwurfe e. BGB. 89; Dtsch. Konkursprozeßrecht in Bindings Handbuch 99.

Sewett, Arth., s. Brausewetter, A. F. L.

Seyboth, Adolph, Dr. phil., Dir. des Hohenlohe-Museums, Straßburg i. E., Zabernring 32. (ebda $^{30}/_{8}$ 48.) **V**: Essai hist. sur l'organisation du service des incendies etc. 83; Costumes Strassbourgeois 80/81 II; Daß alte Straßburg 90; Strassbourg hist. et pittoresque 94. ()

Seydl, Ernst, (k.), ✠, D., UP. Wien XIX, Vormoserg. 3. (Mnischek b. Prag $^{8}/_{10}$ 72.) **V**: Das ewige Gesetz 02; Also sprach Zarathustra 02. *

Seydler, Rich. Osk., s. Seidler, R. O.

Seydlitz, Reinhard Frhr. v., PA., Roman, ✓, ⚭. Starnberg. (Berlin $^{20}/_{10}$ 50.) **V**: Rosa-Kongreß, R. 91; Goldfliege, 91; Orientfahrt d. Ritter A. v. Harff 90; Kastl vom Hollerbräu 93, 2. A. 95; In Licht u. Sonne 97; Pierres Ehe 00.

Seyerlen, Rud., ✝, ✠, D., Dr. phil., o. UP. Jena, Johannisstr. 6. (Stuttgart $^{18}/_{11}$ 31.) **V**: Entstehung u. erste Schicksale der Christengem. in Rom 74; Festpredigt zur Sedanfeier 74; Bedeutung u. Aufgabe d. Predigt d. Gegenwart 76; F. Rohmers Wiss. v. Menschen 85 II; Rede z. Gedächtnis Kaisers Friedr. 88; F. Rohmers Leben u. wissensch. Entwicklungsgang 92 II; Beziehgen zw. abendl. u. morgenl. Wiss. m. Rücksicht auf Salomon Ibn Gebirol 99. **H**: J. C. Bluntschli, Denkwürdiges 84 III. ()

Seyfarth, Heinr. Otto Walther, ✝, ✠, Dr. phil., Pastor am Zentralgefängnis. Hamburg. (Zella St. Bl. $^{26}/_{10}$ 63.) **V**: Louis de la Forge u. s. Stellung im Occasionalismus 87; J. B. Bossuet, Monographie u. Predigten 93; Werberufe f. d. Arb. d. innern Mission 94; Hinter eisernen Gittern, Zuchthausstudien 97; Praktisch. Christentum 01. ()

Seyferth, Em., Hrsg. u. Verl. d. „Leipz. Ill. Schuhm.-Zeitg". Leipzig, Südstr. 30. (Großröhrsdorf i. S. $^{25}/_{8}$ 47.) **V**: Lehrbuch der prakt. Fußbekleidungskunst 81.

Seyffert-Klinger, Frau Anna (Pf. L. Hilliger, A. von Trystedt), Roman, Nov. Berlin W, Kirchbachstr. 4. **V**: Die Tochter des Kommerzienrats, R. 98; Ich will richten, R. 99.

Seyssel d'Aix, Camilla Gräfin von (Pf. C. Creffieux), Roman, Priv. Graz, Grazbachg. 46. **V**: Highlife, R. 72; Kunstreiter 73; Schein u. Wahrheit, R. 96. ()

Seyth, Adyr, s. Thies, Ida.

Seyther, Wilhelm (Pf. Kuno Rübezahl), Nov., Humoreske, Buchhandlungsgehilfe. Stuttgart, Hahnstr. 34 II. (Waiblingen $^{5}/_{5}$ 62.) **V**: Heuduft 03; Aus der Ferienkolonie 03. *

Sfrei, s. Sorgenfrei, Paul.

Sherwood, Clarence, Dr. phil. Berlin W, Eislebenerstr. 6. (Dresden $^{4}/_{7}$ 63.) **V**: Bearbeitungen der Erz. Boccaccios von Ghismonda u. Guiscardo 92; (mit Adair): Ihr Pate, Schw. nach dem Engl.; Miriam, Sch. nach d. Engl. 00. **Ue**: Anthony Hope, Der Gefangene von Zenda 98, Phrosyo 98; Stanley Weyman, Unter dem roten Kardinal 98.

Sicha, Anton, DDeSchG., Red. d. „Zeitschr. d. Allg. Österr. Apotheker-Ver." Wien IX/2, Spitalg. 31.

Sicinius, f. Piwetz, Emerich.

Sickel, Theod. Ritt. v., Paläogr., Dr. phil. et jur., o. UP. u. Sekt.-Chef i. Ruheft. Meran, Tirol. (Aken $^{18}/_{12}$ 26.) **B**: Monum. graph. medii aevi, Schrifttafeln u. Texte 59/82; Beiträge zur Diplomatik 61 ff. IX; Acta regum et imperat. Carolinorum digesta et enarrata 67 II; Z. Gesch. d. Konzils v. Trient 70 II; Kaiserurkunden in d. Schweiz 77; Kaiserurkunden in Abb. (m. Sybel) 80 f.; Privil. Ottos I. für die röm. Kirche v. Jahre 962 83; Liber diurnus Roman. pontif. und Prolegomena I u. II zum L. d. 89; Die Urkunden d. deutsch. Könige u. Kaiser (Konrad I. bis Otto III.) 82/93 II; Diplomi imp. e reali delle cancellerie d'Italia (Forts. m. Text von S. u. Cipolla) I 92; Röm. Berichte (über die Vatikan. Akten d. Konzils von Trient) 95|01 V. ()

Sickel, Wilhelm, Rechtsʷ, o. ö. UP. Straßburg i. Elsaß, Friedrichstr. 24. (Roßleben $^{6}/_{11}$ 47.) **B**: D. Beftrafung des Vertragsbruches 76; Gesch. der deutschen Staatsverfassung I 79.

Sickenberger, Herm., (k.), ʷ, ⁂, RLehr., Landt.-Abg. München, Galeriestr. 22. (Weiherhammer, B. $^{11}/_{5}$ 51.) ()

Sickenberger, Joseph, (k.), Patrologie, neutestamentl. Exegese u. christl. Archäologie, D., ao. UP., Red. d. „Bibl. Zeitschr." München, Galeriestr. 22/II l. (Kempten $^{19}/_{3}$ 72.) **B**: Titus von Bostra, Studien z. dess. Lukashomilien 01; D. Lukaskatene d. Niketas von Herakleia 02.

Sickenberger, Fräul. Therese (Pf. Th. Singolt), ₮, Skizzen, **Ue**: FEI. München, Schubertstr. 5. (Weiherhammer $^{24}/_{1}$ 53.) ()

Siddy, f. Pal, Siddy.

Siebe, Frl. Josephine, ASV., Roman, Jugendschr. Leipzig, Weststr. 16 II. (ebda $^{10}/_{11}$ 70.) **B**: Stille Kämpfer, R. 01. *

Siebeck, Herm., ⁂, Dr., o. UP., GHofR. Gießen, Wilhelmstr. 14. (Eisleben $^{28}/_{9}$ 42.) **B**: Untersuchgen z. Philos. d. Griechen 72, 2. A. 88; Wesen ästhet. Anschauung 75; Über Bewußtsein als Schranke d. Naturerkenntnis 79; Geschichte d. Psychologie 80; Wesen u. Zweck d. wissensch. Studiums 83; Lehrbuch d. Religionsphilosophie 93; Aristoteles 99, 2. A. 02; Goethe als Denker 02.

Siebengartner, Markus, (k.), ₱, kgl. GP. Regensburg, Frühlingstr. 4. (Eben $^{9}/_{6}$ 67.) **B**: Schriften u. Einrichtungen z. Bildung der Geistlichen (Bibl. d. kathol. Pädagogik XIV) 02. ()

Siebenlist, Aug., Ästh., Lit., ʷ, ⁂, /, **Ue**: GLM, Dr. phil. Wien VIII, Auerspergstr. 5. (Karlburg $^{28}/_{849}$.) **B**: Zwei Seelenanatomen 77; Schopenhauers Philosophie d. Tragödie 80; Beitr. z. trag. Lit.-Gesch. 84; Mabách, Des Menschen Tragödie, einführende Worte 92. **Ue**: Kossuth, Werke 81 f., III.

Siebenmann, Friedr., Otologie, Laryngologie, Dr. med. et chir., o. UP. Basel, Bernoullistr. 8. (Urtheim $^{22}/_{5}$ 52.) **B**: Fadenpilze Aspergillus und Curotium 82; Schimmelmycosen des menschl. Ohres 87; Corrosionsanatomie d. knöch. Labyrinthes des menschl. Ohres 90; Die Blutgefäße im Labyrinthe des menschl. Ohres 94; Die zentrale Akustikusbahn u. ihre Schädigung durch Geschwülste der Vierhügel 97; Anatomie d. Mittelohres u. d. Labyrinthes (in v. Bardeleben Handb. d. Anatomie) 98.

Siebert, Alfred, BP., Sport, Red. d. „Sportwelt". Berlin SW, Lindenstr. 94. (Potsdam $^{8}/_{10}$ 62.)

Siebert, Hermann, dtsche ♛ u. Kulturʷ, Dr. phil. Bernburg, Anhalt, Parkstr. 7. (ebda $^{18}/_{9}$ 65.) **B**: Die Nienburger Hängebrücke u. ihr Einsturz am $^{6}/_{12}$ 1825 00; Das Tanzwunder z. Kölbigk u. d. Bernburg. Heil'ge Christ 02.

Siebert, Otto, ⁂, Dr. phil., Pastor. Fermersleben b. Magdeburg. (Magdeburg $^{4}/_{7}$ 69.) **B**: Die Metaphysik u. Ethik des Pseudodionysius Areopagita 94; Geschichte der neueren deutschen Philos. seit Hegel 98; Anthropologie und Religion in ihrem Verhältnis zu einander 02; Entwicklungsgesch. des Menschengeschlechts 03; Rud. Euckens Welt- u. Lebensanschauung 04.

Siebert, Richard, ʷ, Archivass., Dr. phil. Leipzig, Nostitzstr. 59. (Bernburg $^{20}/_{7}$ 60.) **B**: Untersuchgen üb. d. Nienburger Annalistik u. d. Autorschaft d. Annalista Saxo 96; Über d. Feldrügegericht zu Meinsdorf 02; Kl. Abhdlgen u. Edit. zur Gesch. Anhalts i. M.-A. I 02; Register zu den Zerbster Schöffenbüchern 02. **H**: Das älteste Schöffenbuch d. Stadt Zerbst (1331 bis 1361) 00; Das zweite Schöffenbuch der Stadt bis z. Jahre 1400 00; Lehnbuch Graf Albrechts I. von Anhalt u. seiner Nachfolger (1307—1407) 00; Elf ungedr. Mönchen-Nienburger-Urkunden (1035-1361) 01.

Siebert, Rudolf, ⚿, Soz.-Pol., Krit., Kult.- u. Sitten ʷ, Volkskde, /, Statistiker. Langen, Hess.-Bahnstr. 66. (Soborten i. Böhm. $^{14}/_{6}$ 70.)

Siebert, Theodor (Pf. Kallinikos, Th. S. Wirtimthal), athletische Sports, Theosophie, Gastwirt. Alsleben a. S. (Weißenfels a. S. $^{25}/_{10}$ 66.) **B**: Katechismus d. Athletik 98. ()

Siebertz, Paul, USch., (k.), Sozialpolitik, Chefred. d. „Bayer. Kurier." München. **B**: Geschichtl. Führer 99, 2. A. 00; Politisch-sozial. Abc-Buch 00; Brotwucher? 01; Ringende Mächte, Dr. 01; Los v. Rom im Lichte d. Gesch. 02. **H**: Geschichtl., sozialpolit. u. apologet. Nachschlagewerk. ()

Siebs, Theodo., Germanist., Dr. phil.,

o. UP., Dir. d. akad. Instituts f. Kirchenmusik, Hrsg. d. „Mitteilgen d. schles. Gesellschaft f. Volkskunde". Breslau XIII, Hohenzollernstr. 53 II. (Bremen [28]/8 62.) **B:** Altfries. Vokalismus 85; Assibilierung d. fries. Palatalen 87; Z. Gesch. engl.-fries. Sprache I 89; Gesch. d. fries. Sprache u. Lit. (in Pauls Grundriß) 90; Altfries. Gerichtsverf. (mit Heck) 94; Westfries. Studien 95; Gesch. d. fries. Sprache, 95, 2. A. 00; Flurnamen 95; Dtsche Bühnenaussprache 98, 2. A. 01; Sylter Lustspiele 98; Grundzüge der Bühnenaussp. 00. ()

Siecke, Frl. Hedwig (Ps. H. Lindendorf), Nov., Erz. Dresden, Lindenaustr. 37. (Rohrlack b. Wildberg [8]/6 47.) ()

Sieczyński, Raoul, ♆, ♌, ⁂. Wien IV, Frankenberg 8. (ebda [23]/2 79.)

Sieffert, Friedr. Anton Emil, ✝, Dr. phil., o. UP. Bonn, Schumannstr. 10. (Königsberg [24]/12 43.) **B:** Fachschr. ()

Siefken, Elimar, ♆, Landwirt. Jade, Großh. Oldenburg. (ebda [4]/2 70.) **B:** Ged. (in Poet. Flugbl.)

Sieg, Emil, indische Ψ, Dr. phil., U.-Doz. in Berlin. Charlottenburg, Knesebeckstr. 11. (Breitenteich [12]/8 66.) **B:** Bharadvajasiksa 91/92; Sagenstoffe des Rigveda I 02.

Siegemund, Richard, Nov., 𝒻, ♆, ✉, Dr. phil., Bürgersch Dir. Dresden, Niederwaldstr. 31 II. (Niederhermsdorf [21]/8 63.) **B:** Märzveilchen, N. 85; Turmgut u. Försterhaus, Dorfgesch. 86; A. junger Kraft, Anthol. 87; A. H. Franckes Stellg z. weibl. Erziehg 89; Deutsch-nat. Volkskal. 92, 93, 94; Weihnachtsbuch f. deutsche Frauen u. Jungfrauen 93, 2. A. 95; Die individ. u. soz. Aufgabe der Erziehung u. die Pädagogik d. Sozialdemokratie 96; Aus Weimars Blütezeit, Erz. 96; E. deutsches Dichterleben, Erz. 97; A. d. Jugendzeit 98; Formular- u. Wirtschaftshefte f. höhere u. mied. Mädchensch. 99; Land- u. Volksbildg. a. d. Königr. Sachsen 99; A. d. Tagen d. Glücks 01; Glockenblumen, ges. Erz. 02. ()

Siegen, Karl, Lit♛, Dr. phil., Prof. Leipzig, Schreberstr. 16. (Weimar [12]/8 51.) **B:** Lorbeerkränze 71; Rosalinde, Dr. 72; Thür. Johannisfeier 78; H. v. Kleist u. d. zerbroch. Krug 79; Käthchen v. Heilbronn 90, 2. A. 00; Der Chronist 85; D. Redakteur 91; D. Friedensstifterin, Dr. 02; Kaiser Heinrich VI., Dr. 02. H: Kleists ausgew. Dramen 78; Gottesminnelied 79; Sachs, Wittenberg. Nachtigall 83; H. v. Kleists sämtl. Werke 95, 2. A. 00; Gaudys poet. u. prof. Werke 96, 2. A. 00; Immermann, Oberhof 96, 2. A. 01; Chamissos sämtl. Dichtgn 02.

Siegenfeld, Alfred Ritter **Anthony v.,** ♛, Heraldik, Genealogie, k. k. Kämmerer, Konzipist d. Haus-, Hof- u. Staatsarchivs, Rittm. d. k. ung. Landw. Wien XVIII, Cottageg. 15. (Graz [26]/6 54.) **B:** Steiermärk. Wappenbuch von Zacharias Bartsch 1567 (mit Jos. v. Zahn) 93; Die Wappenbriefe u. Standeserhebgn d. röm. Königs Ruprecht v. d. Pfalz 95; Innerösterr. Rosensiegel 95; Das Landeswappen d. Steiermark (Forschungen zur Verfassungs- und Verwaltgsgesch. der Steierm., 3. Bd.) 00.

Sieger, Robert, DDeSchG., ⚙, Dr. phil., ao. UP., Prf. a. d. Export-Akadem., Red. d. „Geogr. Jahresber. üb. Österr.". Wien I, Wollzeile 12. (ebda [8]/8 64.) **B:** D. Alpen 00. H: Zehden, Handlsgeogr., 9. A. 02.

Siegert, Geo., ☉, Dr. phil., Prf. a. D. München, Gabelsbergerstr. 31. (Weißenhohe [29]/2 30.) **B:** Klytämnestra, Tr. 71, 3. A. 86; Graf v. Provence, Lsp. 73; Epigramme. Malkontenten 78; Kriemhild, Tr. 78 II. ()

Siegert, Gustav, BB., pädag. Pathol., Lehrer. Leipzig-Reudnitz, Münsterstr. 21. (Satzung [12]/4 60.) **B:** Problemat. Kindesnaturen 90; Periodizität in der Entwickelung d. Kindesnatur 91; Bilder aus d. Heimatsgesch. 91; Problem d. Kinderselbstmorde 93. ()

Siegfried, s. Löwy, Siegfr.

Siegfried, s. Steinitz, Heinrich.

Siegfried, s. Weiser, Karl.

Siegfried, R., Wahlreform, Börsenwes., Effektenrecht. Königsberg i. Pr., Franz. Schulplatz links. (Münster, BB., [8]/8 45.) **B:** Salings Börsenpapiere, I: Die Börse u. d. Börsengeschäfte 74, 6. A. 92; Die Rechte d. Aktionäre 84; Allg. Münz-, Maß- u. Gewichtsstab., 2. A. 87; E. Votum z. Württ. Verf.-Ref. 98; D. Proportionalwahl, 2. A. 98; Ein Mahnwort zur Statistik der preuß. Landtagswahlen von 1898 99; D. preuß. Landtagswahlrecht 04.

Siegfried, Walther, Roman. Partenkirchen, Bay. (Zofingen, Schwz.) **B:** Tino Moralt, Künstler-R. 90; Fermont 93; Um der Heimat willen, R. 97; Gritli Brunnenmeister, R. 99; Ein Wohltäter, R. 00.

Sieghart, Rudolph, CP., Dr. jur., U.-Doz., k. k. MinistR u. Vorstand des k. k. Ministerrats-Präsidiums. Wien IX, Berggasse 22. **B:** Gesch. u. Statistik d. Zahlenlottos in Österr. 98; Die öffentl. Glücksspiele 99. ()

Sieglerschmidt, Hermann, ⚙, ♛, ♆, Dr. phil., Prf. a. d. Haupt-Kadettenanst. Berlin-Großlichterfelde, Steinäckerstr. 26. (Wald b. Solingen [12]/8 49.) **B:** D. Ergebn. d. Nordpol-Expeditionen (in Mitt. d. Geogr. Ges. Hamburg) 80/81; Aus Licht u. Leben, G. 99; Schulausg. d. Vercingetorix v. Julian 03.

Sieglin, W., histor. ⚙, Dr. phil., o. ö. UP., Dir. d. Kgl. Sem. f. histor. Geogr. Berlin W, Kleiststr. 26. (Stuttgart [10]/4 55.) **B:** Chronologie der Belagerung von

Sagunt 78; Fragm. d. L. Coelius Antipater 79; Karte d. Entwickelung des röm. Reichs 85; Atlas Antiquus 93; Atlas zur Gesch. von Italien im Altert. 96; Schulatlas z. Gesch. d. Altert. 99. ()

Siemon, Carl, ✪, ✓, Lithw., o. Lehrer a. d. höh. Mädchensch. Perleberg. (Wittbrietzen [14]/12 67.) ()

Siems, August, Ballett, Pantomime, Roman, Hess. Hofballettmstr. Obernigk, Schles. (Breslau [26]/11 46.) **B:** Kriegers Heimkehr, Ballett 71; Im Reiche d. Blumen, B. 73; Harlekins Abenteuer, B. 74; Der Sterne Zauber, B. 75; Die Wundernacht, B. 76; Rattenfänger von Hameln, Pantom. 79; Tausend u. eine Nacht, Pant. 79; Xenia, Pant. 81; Die lustigen Heidelberger, Pant. 83; D. Touristen, Pant. 85; Dtsche Turner, Pant. 87; Japan, Pant. 87; Zirkusmädchen, R. 90, 2. A. 91; Badesaison, B. 91; Rembrandts Geburtstag, Pant. 92; Künstlerfest, Pant. 93; Bühnenkünstlerinnen, R. 94; Lustige Blätter, B.-Pant. 95; Im Riesengebirge, Pant. 97; Doktor Faust, B.-Pant. 90.

Sieper, Ernst, engl. Ψ, Dr. phil., U.-Doz. München. Ständ. Adr.: Krebsoge, Rheinld. ([30]/8 63.) **B:** Fachschr. ()

Siepmann, Otto, mod. Sprachen und Lit., Clifton College. Clifton-Bristol, England, Percival House. (Waldbröl bei Cöln [9]/5 61.) **B:** Engl. Schulausg. v. Freytags Erhebung Preußens geg. Napoleon 1813 94; Daudets Tartarin de Tarascon 00; A Public School German Primer 96, tenth Edition 03; Primary French course I. Term. (Phonetic) 02; I. year 02; Wildenbruch, Das edle Blut 03. **H:** Stepmanns French Series u. German Series.

Sierakowski, Carl v., Ψ, ✉, Milit.-Hum., Tierschutz 2c. Berlin N, Müllerstr. 160. (Coblenz a. Rh. [8]/5 45.) **B:** Erinnerungen eines Schwerverwundeten von 66; Reise durch Elsaß-Lothring.; Wolloch, Erz.; Milit. Humoresken 96; Auch eine Ehrenschuld.

Sierk, Arthur, s. Kreis, Philipp.

Sierke, Eug., PAt., PB., Politik, dramaturg. Essay, Dr. phil., Chefred. d. „Braunschw. Landes-Zeitg.". Braunschweig, Campestr. 35. (Saalfeld, Ostpr. [2]/9 55). **B:** Lessing a. angeh. Dramatiker 69; Schwärmer u. Schwindler 74; Krit. Streifzüge 81. ()

Sieß, Frau Anna, DSch., ✪, ✉, ✓, Apothekers Wwe. Hamburg, Wandsbeckerchaussee 31. (Berlin [5]/8 54.)

Sievers, Eduard, german. Ψ, Dr. phil., o. UP., GHofR. Leipzig-Gohlis, Pölitzstr. 26. (Lippoldsberg [25]/11 50.) **B:** resp. **H:** Tatian 72, 2. A. 92; Hildebrandslied, Merseburger Zauberspr. u. das fränk. Taufgelöbnis 72; Paradigmen z. dtsch. Grammatik 74; Murbacher Hymnen 74; Heliand u. d. angelsächs. Genesis 75; Grundzüge d. Lautphysiol. 76, 2. A. u. d. T.: Grundzüge d. Phonetik 81, 5. A. 01; Z. Accent- und Lautlehre der germ. Sprachen 78; Heliand 78; Althochd. Glossen (m. E. Steinmeyer) 79/98; Angelsächs. Grammatik, 3. A. 98; Proben e. metr. Herstellung d. Eddalieder 85; Tübinger Bruchstücke d. ält. Frostuthingslög 86; Oxforder Benediktinerregel 87; Altgerm. Metrik 93; Abriß der angelsächs. Gramm. 95, 2. A. 99; Zum angels. Vokalismus 00; Metrische Stud., I; Stud. zur hebr. Metrik 01. **H:** A. v. Keller, Verz. altd. Hdschriften 90; Beitr. zur Gesch. der deutschen Sprache u. Lit. (mit Paul und Braune) 91 ff. ()

Sievers, Otto, s. Findling, Moritz.

Sievers, Wilh., ✪, Dr. phil., o. UP. Gießen, Gartenstr. 30. (Hamburg [3]/12 60.) **B:** Üb. d. Abhängigk. d. Konfessionsverteilg in Südwestdeutschld von d. früheren Territorialgrenzen 93; Reise in der Sierra Nevada de S. Maria 87; Cordillere v. Merida 88; Venezuela 88; Afrika 91; Asien 92; Amerika 93; Australien 95, 2. A. 02; Zweite Reise in Venezuela 96; Venezuela u. die dtschen Interessen 03; Süd- u. Mittelamerika 03; Südamerika u. d. deutschen Interessen 03.

Sieverts, Detlev Heinr. Christ., Humor (platt- u. hochd.), Stadtkassier a. D. Burg auf Fehmarn. (Lütjenburg [25]/8 33.)

Siewert, Franz, ✪, Dr. phil., Sekretär der Handelskammer. Lübeck. (Königsberg [3]/6 59.) **B:** Fachschr. ()

Sigerus, Emil, Ethnographie, ✪. Hermannstadt, Ung., Groß. Ring 11. (ebda [19]/2 54.) **B:** Reisebandb. v. Siebenbürgen 85, 3. A. 03; Siebenb. Burgen u. Kirchenkastelle 00, 3. A. 02; Aus alt. Zeit, siebenb. Städtebilder 03; Mineralquellen u. Heilbäder Siebenbürgens 03. *

Sigfrid, Gerhard, s. Weitbrecht, Carl.

Siking, Franz, s. Strauß, Henriette.

Sikloſy, Josef, ✓, Erz. Paris, 100 Avenue de Neuilly. (Pest [24]/2 54.) **B:** Schiene und Rad, Skizzen 82; Eisenbahngeschichten 86; Genrebilder 89; Radfahrer 93, Londoner 95, R. Radlergeschichten 98; Auf Stahl- u. Eisenrad, Hum. 98; A. d. Leben e. Künstlers 02; A. d. französischen Süden 03.

Siladoſi, s. Hach, Otto.

Silberer, G. (Pf. Sil Vara), Nov., ✪, ✓. Wien I, Hoher Markt 13. (Werschetz, Banat [1]/12 76.) **B:** Babys Liebesgesch. 04.*

Silberer, Viktor, DDeSchG., Sport, Aeronautik, Red. d. „Allgem. Sportztg." u. d. „Wiener Luftschifferztg.", Ldt. Abg. Wien I, St. Annahof. (ebda [23]/10 46.) **B:** Sportbücher.

Silbermann, Josef (Pf. J. Sabin),

✉, Dr. phil., Generalsekr., Red. d. „Mitteil. f. weibliche Angestellte". Berlin S., Wilmsstr. 12. (Trzebnica [22]|2 63.) **V:** 12 Jahre dtsche Parteikämpfe (1881—1892) 92; D. Sprache d. Presse u. d. Parlaments 93; Frau im Handel u. Gewerbe (m. Jul. Meyer) 95; Kaufm. Unterrichtsanstalten für weibl. Angestellte 98; Für die freien Hilfskassen 01. ()

Silbernagl, Isidor, (k.), Kirchenrecht, Kirchen♛, D., Dr. phil., o. UP. München, Türkenstr. 40 I r. (Landshut [12]|10 31.) **V:** Fachschr. ()

Silberstein, Leo, ⚷, Naturw, Dr. med., prakt. Arzt, dirig. Arzt d. Blankenhainer Heilanstalt f. Hals- u. Brustkranke. Blankenhain, Thür. (Treptow [12]|10 63.)

Silberstein, Leo (Pſ. Leo Gilbert), BPh., ⚙, wiſſ. ⁄, Ingen. Charlottenburg, Kantſtr. 122. ()

Silberstein, Ludw. (Pſ. Ludw. Stein), ✪, Roman, ⁄, **Ue:** R. Allenſtein, Markt 7. (Frankfurt a. O. [17]|3 63.) ()

Silberstein, Michael, ✝, ✉, ♛, Dr. phil., Rabbiner. Wiesbaden, Nikolasſtr. 22. (Witzenhausen [21]|11 34.) **V:** Gelegenheitspredigten 70; Friedensfeier 71; M. Mendelsohn 72; Soziale Frage und moſaiſche Geſetzgebung 73; Worte an der Bahre Berthold Auerbachs (Grabrede) 82; Das geiſtl. Amt ein Hirtenamt 84; Unſere Allianz 84; Ein Jünger M. Mendelsohns 86; D. Helden ſind gefallen 88; Leitfad. f. d. israel. Religionsunterr. 89; G. Rießer 89; Einleitende Ideen zur Geſch. d. Juden 91; W. Breidenbach und d. Aufhebung d. Leibzolls 91; Aufhebung des Leibzolls in Naſſau 91; D. israel. Religionsſchule 92.

Silesius, F., ſ. Kruſe, Georg.

Silling, Frl. Marie Eliſe. Dresden, Strehlenerſtr. 55. (Stettin [22]|12 45.) **V:** Familie Schrötter 89, 2. A. 99; Lotte 92; Sie lebt, R. 95, 2. A. 96; Heimgekommen, Kom. 99; Wandlungen, R. 01.

Silvanus, Geo, ſ. Krauſe, Georg.

Silvanus, T., ſ. Korodi, Lutz.

Sil Vara, ſ. Silberer, G.

Silveſter, Ewald, ſ. Heide, H. K.

Silvia, ſ. Koſſak, Marg.

Siméon, Pierre, ⚖, Dr. jur., Landrichter (BerlinII). Charlottenburg 2, Carmerſtr. 7. (Berlin [7]|6 67.) **V:** Weſen des befriſteten Rechtsgeſchäfts 89; Geſetze üb. d. Notariat 91; Preuß. Gerichtskoſtengeſetz 95, 4. A. 04; Vorſchrift f. d. preuß. Gerichtsvollzieher, 3. A. 96; Die Reichsgrundbuch O. 97, 2. A. 01; Ausf.-Geſ. z. BGB. 99; Recht u. Rechtsgang im Deutſch. Reich I: Recht d. BGB.s 00, 3. A. 01; II: Verfahren d. freiw. u. d. ſtreit. Gerichtsbarkeit 01—03.

Simon, Eduard, PA., Chefred. des „Darmſt. Tägl. Anzeig.". Darmſtadt, Grafenſtr. 33. (Linz a. Rh. [16]|6 39.)

Simon, Heinrich (Pſ. H. Osmin), ♪, Muſik, ⁄, **Ue:** EF, Dr. phil., kgl. Bibliothek. Berlin-Halenſee, Auguſta Viktoriaſtr. 2. (ebda [4]|5 58.) **V:** D. harmon. Reihe 86; Kl. Muſiklex. v. Kalauer 92, 3. A. 96; Muſik und Muſiker im Lichte d. Humors u. d. Satire 99. **H:** Friedrich d. Große über d. dtſche Lit. 86; R. Schumann, Geſ. Schrift. 88, 89; M. Simon, Geometrie, 5. A. 00; C. F. Gauß, Unterſ. üb. d. unendl. Reihe 88. ()

Simon, Ludwig, Red. d. „Handels-Rundſchau". Berlin W 57, Alvensslebenſtr. 2.

Simon, Richard, indiſche Ψ, Dr. phil., UDoz. München, Kaulbachſtr. 87. (Hamburg [10]|9 65.) **V:** Vediſche Schulen 89; Amarusataka 93; Kommentatoren zum Yajurveda 96; Notationen d. Somanâtha 03; Musical compositions of Somanâtha 04. *

Simon, Theodor, ✝, ⁂, Lic. theol., Dr. phil., Schloßpfr. Cottbus, Gymnaſialſtr. 15. (Fambach, Kr. Schmalkalden, [11]|8 60.) **V:** Darſtellg d. Seinslehre Lotzes in ihr. Verh. zu d. Herbarts 93; Leib u. Seele bei Fechner und Lotze 94; Schopenhauer nach Charakter u. Stellung zum Chriſtent. 94; Pſychol. des Apoſtels Paulus 97; Gottesgeiſt und Menſchengeiſt bei Paulus 99; Der Logos 02; Chriſtl. u. moderne Weltanſchauung 03; D. 1. Petrusbrief in Predigten u. Homilien ausgelegt 04; J. Kant, e. Skizze f. Lebens u. f. Lehre 04.

Simon, Walter, Dr. phil., Prf., Stadt-R. Königsberg, Pr., Copernikusſtr. 8; Elbingiſch-preuß. Vokabular (m. Bezzenberger) 97; Kant, das Kind u. d. Kinder 99; Königsberger Stuckdecken 99. ()

Simoni, Georg, (k.), ⁂, Ψ, ✉, ⁄, Dr. phil. Feiſtritz-Lembach, Steierm. (Agram [15]|4 21.) **V:** Ill. UAlmanach 57; Anſichten u. Geſch. v. Mähren 58; Stahlfederzeichnungen a. Alt-Karlsbad 63; Kaiſer Maximilian I. 68; Erkenntnislehre d. Schöpfg 69; Dante u. Philalethes 69; Cuſtozza 69; Liſſa 70; Stahlfederzeichnungen aus Alt-Agram 70; Öſterr. Lyriker d. Gegenwart 70; J. Chriſti 71; Unfehlbarkeit d. Papſtſt. 73; Buchauer Späne 73; R. Monolog d. Fauſt 75; Wucherfeind 79; Zitherfreund 80|85; Jubiläumsfeier 84; Sagen und Märchen aus Mährens Vorzeit 89; Gedenkblatt für Franz Joſef I. am 18. Aug. 90; So werdet ihr alt, 7. A. 03; Schach der Trunkſucht 97; Geſundheitswarte 95/97; Vorträge üb. naturgemäße Lebensweiſe 97; So ſollt ihr eſſen, 3. A. 99; Strafpredigten an die entartete Menſchheit 02; Natur u. Medizin 02; Verdauungsſtörungen u. Nervoſität 02.

Simons, Eduard, ev. ✝, Dr. theol., UP. Berlin-Großlichterfelde, Mittelſtr. 6. (Elberfeld [27]|5 55.) **V:** Hat der

3. Evangelist den kanonischen Matth. benutzt? 80; Älteste ev. Gemeindearmenpflege am Niederrhein 94; Frei-, Volks-Landeskirche 95; Niederrhein. Synodal- u. Gemeindeleben unter dem Kreuz 97; Konfirmation u. Konfirmanden-Unterr. 00.

Simons, Peter, ▣, Verwaltungs-Dir. der Knappschafts-Berufsgenoss. u. d. Allg. dtsch. Knappsch.-Verb., Red. v. „D. Kompaß". Berlin NW, Klopstockstr. 17 II. **B:** Gesch. u. Statistik der Wurm-Knappschaft in Barbenberg bei Aachen 90; Das dtsch. Knappschaftswesen 95.

Simonsfeld, Henry, ♔, Dr. phil., ao. UP. München, Schellingstr. 89 III. (Mexiko $^{15}/_{10}$ 52.) **B:** D. Dandolo u. seine Geschichtswerke 76; Venetian. Stud. I. D. Chronicon Altinate 78; Deutsche als Kolonisatoren i. d. Gesch. 85; Bayr. Kolonialpläne 87; Fondaco dei Tedeschi in Venedig u. d. dtsch-venetian. Handelsbeziehungen 87 II; Dtsche Kolonie zu Treviso im spät. MA. 90; Analekten z. Papst- u. Konzilien-gesch. im 14. u. 15. Jhrh. 91; Zur Landeskunde Bayerns 94; N. Beiträge z. päpstl. Urkundenwes. i. MA. u. z. Gesch. d. 14. Jahrh. 96; Hist.-dipl. Forschgen z. Gesch. d. MA. 97/98; W. H. Riehl a. Kulturhist. 98; Mailänder Briefe zur bayr. u. allgem. Gesch. d. 16. Jahrh. 02.

Simonyi, Ivan v., ⁂, Politik, ▣, Red. d. polit. Tagbl. „Westungar. Grenzbote". Preßburg, Franziskanerplatz. (Simony in Ungarn 35.) **B:** Metempsychose, R. 75; Die vollständige Umgestaltung d. Mittelschule 99, 3. A.; Zeit- u. Streitfragen: I. Presse, Liebe, Ehe, Erziehung u. Unterr., II. Die Schopenhauer-Philosophasterei eine Ursache u. ein Faktor des Nihilismus u. Anarchismus. *

Simplicius, s. Friedl, Sigmund.

Simroth, Heinr., Ψ, Dr. phil., ObLehr., ao. UP. Leipzig, Fichtestr. 1. (Riestädt $^{10}/_{5}$ 51.) **B:** Fachschr. ()

Simson, Bernhard v., ♔, Dr. phil., o. UP., HofR. Freiburg i. B. (Königsberg $^{19}/_{2}$ 40.) **B:** Jahrb. d. fränk. Reichs unter Ludwig d. Frommen 74/76 II; Beziehungen Napol. III. zu Preußen u. Dtschl. 82; Entstehg d. Pseudo-Isidor. Fälschungen i. Le Mans 86; Ed. v. Simson 00. **Neub.** u. Fortsetzg v. S. Abel, Jahrb. d. fränk. Reichs unter Karl d. Großen 83/88 II. **H:** W. v. Giesebrecht, Gesch. d. dtschen Kaiserzeit, Bd. VI 95.

Simson, Paul, ♔, Dr. phil., ObLehr. Danzig, Lastadie 10. (Elbing $^{5}/_{2}$ 69.) **B:** Danzig im 13jähr. Kriege 1454—1466 91; Westpreußens u. Danzigs Kampf gegen d. poln. Unionsbestrebgen in d. letzt. Jahren d. Königs Sigismund August (1568—72) 97; Der Artushof in Danzig u. s. Brüderschaft., d. Banken 00; Führer durch den Danziger Artushof 02; Gesch. der Stadt Danzig 03.

Sincerus, P., s. Piper, Otto.

Singer, Emil, ♔, ✪, Dr. med., prakt. Arzt. Wien XVIII, Währingerstr. 147. (Kosetic $^{27}/_{11}$ 70.) **Ue:** Paul Verlaine, Gd. 02.

Singer, Fritz (Pf. S. Fritz), VB., CC., ✪, ♔, ✓. Wien I, Am Hof 11. (ebda $^{14}/_{8}$ 41.) **V:** Herren der Schöpfung; Zauberformel; Wie du willst; Lieber Mensch, Lsp.; Lieder e. Träumers, G.; A. ungleichen Tagen, G. 87; Briefe ein. Junggesellen 88, 2. A. 94; Idealisiert, Lsp. 91; Toren u. Törinnen 91; Zu Tal, G. 93; Voran d. Liebe 95; Ein Jahr, Duette a. d. Eheleb. 99, 3. A. 03; Die gold. Freiheit, Lsp. (mit C. Karlweis) 00; Auch für Mädchen? 01; Die liebe Eitelkeit, Lsp. (mit M. Brociner) 01. ()

Singer, Hans Wolfg., Kunst♔, Dr. phil., Prf., Dir.-Assist. a. kgl. Kupferstichkabinett. Dresden, Marschnerstr. 7. (New York $^{16}/_{9}$ 67.) **B:** Bürgerl. Trauersp. in England (b. 1800) 91; Gesch. d. Kupferstichs 94; Lex. der Künstler, n. Ausgabe 95/01 V; Wiss. Verzeichn. d. Kupferstichkab. v. Lanna 95 II; Etching, Engraving etc. 97; J. C. Leblon 00; Dürer-Bibliographie 03; D. Kupferstich 03; Whistler 03.

Singer, Heinrich, ℞, Dr. jur., o. UP. Prag III, Aujezd 602. (Brünn $^{27}/_{6}$ 55.) **B:** D. Behebg d. f. Ordensperf. bestehden Beschränkungen i. commerc. mortis causa 80; Hist. Studien über die Erbfolge nach Kath. Weltgeistlichen in Österr.-Ung. 83; Einige Bemerkgen zu Schultes Rufin-Ausgabe 92; Summa Decretorum des Magister Rufinus 02.

Singer, Isidor, Orientalia, Dr. phil., Chefred. v. „The Jewish Encyclopedia", **Ue:** FE. New York, Lafayette Place 30. (Mähr.-Weißkirchen $^{10}/_{11}$ 59.) ()

Singer, Isidor, Sozialw., Statist., Dr. jur., Prf., MitHrsg. v. „Die Zeit". Wien I, Wipplingerstr. 38. (Budapest $^{16}/_{1}$ 57.) ()

?Singer, Ludw., Lit., ♔, Ψ, Dr. phil., Prf. Wien. (ebda $^{5}/_{1}$ 60.)

Singer, Maximilian, ✓, ✪, Dr. phil., k. k. GPrf. Prag-Weinberge. (Lipnik $^{6}/_{2}$ 57.) **B:** José Galeano, Optte 91; Der Friedensengel, Sch. 91; Der Schwur, D. 92; Die Schuld der Väter, Sch. 96; Es war einmal .., O. 99; u. wissensch. botan. Arb.

Singer, Robert, Red. b. „Straßburger Post". Straßburg, Züricher Str. 3. (Coblenz a. Rh. $^{6}/_{6}$ 68.) (*)

Singer, Samuel, ältere deutsche Spr. u. Lit., Dr. jur. et phil., ao. UP. Bern, Falkenplatz 14. (Wien $^{12}/_{7}$ 60.) **B:** Apollonius von Tyrus 95; Bemerk. zu Wolfram v. Eschenbach 98; Die mhd. Schriftsprache 00; D. deutsche Kultur im Spiegel d. Bedeutungslehnworts 03; Schweizer Märchen

03. H: Deutsche Volksb. (mit Bachmann) 89; Goethe, Die ungleichen Hausgenossen 92; Ulrichs von dem Türlin Willehalm 93.

Singer, Wilhelm, CP., Chefred. des „N. W. Tagbl." Wien I, Steyrerhof. (ebda $^{26}/_{11}$ 47.) ()

Singolt, Th., s. Sickenberger, Therese.

Sintenis, Frau Elsbeth (Pi.-E. Fahrow), Novell., Humor, /, Libretto. Stuttgart. (Rawitsch $^{20}/_{10}$ 60.) B: Heidekraut, G. 93, 2. A. 96; Leuchtkugeln, Hum. 95; Ein verschmähtes Erbe, R. 96; Die tolle Gräfin, R. 96; Maria Stuart, R. 97; Das gold. Herz, R. 97; Im Sturm, R. 99; Jungfrau v. Orleans, R. 01; D. Vergelterin, R. 02; Umwege d. Glücks, R. 02; Schwarz-Roth-Gold, R. 03.

Sintenis, Franz, Entomologie, Lit. W, Staats R. Jurjew (Dorpat), Breitstr. 19. (Alten b. Dessau $^{27}/_{8}$ 35.). B: Üb. Immermanns Münchhausen 75; Über G. Freytag, 2. A. 81; Lit. Ansichten 94; Märchenkranz, dr. Sz. 95; Über Frauenlit. 96; Lepidoptera Baltica 02.

Sinzheimer, Ludwig, ✉, Dr. oec. publ., UDoz. München, Jägerstr. 1 II. (Worms $^{22}/_{4}$ 68.) B: Über die Grenzen d. Weiterbildung des fabrikmäßigen Großbetriebes in Deutschland 93; D. Londoner Grafschaftsrat I 00; Arbeiterwohnungsfrage 01. ()

Siola, A., s. Kohn, Alois.

Sirius, Peter, s. Kimmig, Otto.

Sittenberger, Hans, Dr., BB., ⊙. Wien XIII, Einwangg. 19. (Klagenfurt $^{20}/_{4}$ 63.) B: Die Wahrheit auf d. Bühne 93; Stud. z. Dramaturgie d. Gegenwart I. (Das dramatische Schaffen in Österreich) 98; Scholastica Bergamin, N. 99; Franz Grillparzer, biogr. Stud. 04.

Sittenfeld, Konr. (Pf. Konr. Alberti), Lit. W, /, Nov., ⊙, Kritik, Chefred. der „Berl. Morgenpost". Berlin W, Bernburgerstr. 21 I. (Breslau $^{9}/_{7}$ 62.) B: L'Arronge u. d. Dtsche Theat. 84; G. Freytag, 82, 2. A. 86; B. v. Arnim 85; L. Börne 86; Riesen und Zwerge, N. 87, 2. A. 89; Ohne Schminke 87; Plebs, R. 87; Brot, Dr. 88, neubearb. u. d. T.: Thomas Münzer 02; Wer ist der Stärkere? R. 88; Was erwartet die deutsche Kunst v. Wilh. II.? Mod. Realismus i. d. Lit. u. d. Grenzen f. Berechtigg 89; Alte u. Junge, R. 89; Im Suff, Parodie 89; Schule d. Redners 90; Federspiel, N. 90; Das Recht auf Liebe, R. 90, 3. A. 91; Natur u. Kunst 91; Bei Freund u. Feind 91; E. Vorurteil, Dr. 91; Schröter u. Co., R. 92; Mode, R. 93; Grobe Keile auf grobe Klötze, Epigr. 93; Bluff, Lsp. 93; Maschinen, N. 94; Die Französin, Lsp. 94; Fahrende Frau, R. 95, 3. A. 03; Rose von Hildesheim, hist. R. 95; D. goldene Käfig, Sch. 95; Neudeutsche Reichspolitik 96; Türkische Zustände 96; D. schöne Theotaki, N. 98; Lang ist's her, a. 30jähr. Dienstzeit 03.

Sittenfeld, Ludw., ⊙, /. Breslau, Feldstr. 29. (Liegnitz $^{15}/_{12}$ 52.) B: Donnerstag, Lsp. 78; Lokalpatrioten, P. 79; Skat, Lsp. 80; Virtuosen, Lsp. 83; Johanne, Lsp. 00; Eim oalen Gleese, Schw. 02; S'Julerle vum Priezelte, P. 02; Neie Katuffeln, P. 02.

Sitzler, Jak., klass. Ψ, Dr. phil., G.-Dir. Tauberbischofsheim. (Eppingen $^{23}/_{8}$ 51.) B: Ausg. v. Theognis 80, v. Herodot VII, 85, 3. A. 03; dto. VIII 87, 2. A. 98; dto. IX 87 u. VI 94; Thukydides VI 88, 2. A. 98; VII 89, 2. A. 01, I 91, II 92; Ausw. a. Herodot 95; E. Buchholz, Ausw. a. d. griech. Lyrikern, 4. A. 98; Griech. Lit.-Gesch. 90; Ein ästhet. Komment. zu Homers Odyssee 02.

Skalong, Hans v., s. Monsterberg-Münckenau, Elimar v.

Skalsky, Gustav Adolf, Kirchenrecht u. prakt. ✝, D., o. Prf. an der evangel.-theol. Fak. Wien XVIII, Schumannstr. 17. ($^{3}/_{3}$ 57.) B: Z. Gesch. der ev. Kirchenverfassg in Österr. bis z. Toleranzpatent 98; Konfirmandenbuch, 2. A. 00.

Sklarek, Max, /, ⊙, Theater, Dr. phil., Verleger. Berlin W, Courbièrestr. 11. (Beuthen $^{11}/_{2}$ 67.) B: Abtei Bronnbach an der Tauber, Beitrag z. Baugesch. d. Cistercienser 93; Fritz v. Zollern, Sch. 98. ()

Sklarek, Wilh., Dr. med., Prf., Hrsg. d. „Naturwiss. Rundschau". Berlin W, Landgrafenstr. 7. (Nasków $^{28}/_{9}$ 36.) B: Gesundheitslehre 68; Naturforscher 68/85. ()

Skowronnek, Fritz (Pf. Fritz Bernhard, Hans Windeck), BBJ., BP., Publizist., /, ⊙, Dr. phil. Berlin-Schöneberg, Hauptstr. 105. (Schnicken b. Goldap $^{20}/_{8}$ 58.) B: Zwei Mütter, Dr. 96; Masurenblut, N. 99; Erbsohn, R. 00; Der Muckerpfaff, Dr. 00; Parlam. Charakterköpfe 00; Wald und See, Hum. 00; Meine Tochter, Sch. 00; Die Jagd, Lehrb. 01; Wie die Heimat stirbt, N. 02; D. Fischweib, Lehrb. der Fischerei u. Angelei 03. ()

Skowronnek, Rich., BP., Dramaturg d. Kgl. Schauspielh. Berlin W, Meierottostr. 6. ($^{12}/_{3}$ 62.) B: Polska Maria, masurische Dorfgeschichten 88; Im Forsthaus, Sch.; Palast-Revolution, Lsp.; Der Erste f. Stammes, Lsp.; Verspielt, Dr.; Halali, Lsp.; Die stille Wache, Schw.; Mein Vetter Josua, R. 95; D. kranke Zeit, Lsp.; Weidwund, Sch.; Tugendhof, Lsp.; Das schwarze Schäflein, Sch. 01; D. Frau Leutnant, R. 01; Ihr Junge, R. 02; D. Bruchhof, R. aus Masuren, 2. A. 03; Das rote Haus, Dorf R. 03 II. ()

Skraup, Karl, ⊙, /, Nov., Kritik, Prf., Lehrer am Kgl. Konservat. Stuttgart, Schubartstr. 8. (Prag $^{7}/_{11}$ 51.) B: Drei Sy-

steme, Lsp. 76; Schein trügt, Sch. 81; Katastrophen, Sch. 83|84; Dtsche Bühne u. ihre Beziehungen zu Kunst u. Moral 84; Unter uns, Lsp. 85; Familie Hartung, Sch. 86; Rhetor. u. dram. Ausbildung 88; Methodik der Stimm- u. Sprachbildg 89; Streit, Sch. 90; Legitimiert, Sch. 91; Katechism. d. Mimik u. Gebärdenspr. 92; D. Kunst d. Rede u. des Vortrages 93; Rübezahl, Märchensp. 93; Frepon & Co., Schw. 00. ()

Straup, Zdenko Hans, ⚗, HofR., Dr. phil., o. UP. Graz, Lechg. 2. (Prag 3|3 50.)

Stutsch, Felix, Geburtsh., Gynäkol., Dr. med., ao. UP. Leipzig, Gottschedstr. 22. (Königshütte, ObSchles., 14|1 61.) **B**: Lacerationen des Cervix uteri 84; Beckenmessung an d. lebenden Frau 87; Palpation der Bauch- und Beckenorgane 92; Hydrotherapie in d. Gynäkologie u. Geburtsh. 00; Geburtshilfl. Operationslehre 01; Diagnostik der Schwangerschaft 03.

Stutsch, Franz, Dr., klass. Ψ, o. UP. Breslau, Elisasserstr. 13. (Neisse 6|1 65.) **B**: Plautinisches u. Romanisches 92; Aus Vergils Frühzeit 01. ()

Slawik, Ottokar, Musikkritik, Inh. e. Musikinstituts. Teschen, Östr. Schl., Stephanienstr. 19. (ebda 2|7 71.)

Sleumer, Albert, Hugo-Forschung, Kritik u. Biogr., Dr. phil. Osnabrück, Klusstr. 6. (ebda 3|8 76.) **B**: Die Dramen V. Hugos m. bes. Berücksicht. ihrer Frauencharaktere 01. H: Denkwürdigkeiten des Kardinals Herkules Consalvi 01.

Slop-Cadenberg, Karl Edler v., Baron d'Agnano (Pf. Carlo de Montecadine), (k.), PA., Politik, ✍, Ue: IF Deutsch, Prf. Neapel, Via Roma 230. (Trient 6|4 55.) ()

Slottko, Adalb., ✆, Verl.-Buch., Inh. v. Dr. Löwensteins Bureau für Vermittl. liter. Gesch. Berlin W, Göbenstr. 3. (Königsberg 12|4 39.) **B**: Mutterherz 77; Unsere Heiratskandidaten, Dr. 77; Licht u. Schatten, Dr. 79; Leid u. Freud 78; Von Ohr zu Ohr, Dr. 79; Unt. fremder Flagge 81; Ehestandsfesseln 82; Drei Freunde, Sch. 89; Helene, Sch. 89; Adonis, Lsp. 89.

Slovat, ſ. Sanftleben, Alfred.

Smend, Jul., prakt. ✝, o. UP. Straßburg i. E., Ruprechtsauer Allee 14. **B**: Feierstunden 92, 2. A. 95, Neue Folge 01; Die evangel. dtsche Messen b. z. Luthers Dtsch. Messe 96; Kelchverfagung u. Kelchspendung in d. abendländ. Kirche 98.

Smidt, Herm., Kulturw., Dr. med. Konstanz, Bellevue. **B**: Ein Jahrh. römisch. Lebens 04. (*)

Smitt, Willem, Dr. phil., Dir. d. öffentl. Buchhdler-Lehranstalt. Leipzig, Pfaffendorferstr. 23 I. (Altona 22|12 32.) **B**: Leitf. z. allg. Weltgesch. 66; Schulsparkasse; Erkenne dich selbst 80; Tempelwacht 88; Katechism. d. Freimaurerei 91, 2. A. 99; Einschau u. Ausschau 95.

Smolle, Leo, ✍, Dr. phil., GP., SchulR. Wien II, Castellezg. 13. (Cilli 15|10 48.) **B**: Sealsfield 75; Lenau 77; Joseph II. 80; Markgrafsch. Mähren 81; Habsburger 82; Erste dtsche Kaiserkrönq; Karl V. u. Heinr. VIII.; Erkenntnistheorie Kants; Einführg in d. Studium d. Psychologie; Charakterbilder a. d. vaterländ. Gesch. 88; Buch v. unserm Kaiser 89; Auf Feldern d. Ehre 90; Radetzky 91; Lehrbuch d. Gesch. d. Altert. f. d. unt. Kl. d. Gymn. 93; Lehrb. d. Gesch. d. MA. 94; Lehrbuch d. Gesch. der Neuzeit 95; Erzherz. Albrecht 95, Fünf Jahrzehnte auf Habsburgs Throne 98; Grundzüge z. Deutsch. Literaturgesch. 00; Kaiserin Elisabeth von Österreich 03.

Sochaczewer, Ludwig, PA., ✍, Red. a. d. „Königsb. Hartungschen Ztg.". Königsberg, Pr., Schönstr. 17. (Würzburg 11|4 70.) ()

Sochaczewski, Mart., VBZ., Journalist, Verl. u. Red. d. „Straßenbahn", Mitinh. d. Berl. Korrespondenz-Bureau. Berlin SW, Lindenstr. 15.

Soden, Fräul. Eugenie von, Belletristik, Frauenfr., Antialkoholbewegung. Cannstatt, Karlstr. 29. (Eßlingen a. N. 21|10 58.) **B**: Aus mein. Mappe 93; Unbekannt 03.

Soden, Herm. Frhr. v., ✝, D., Prediger, ao. UP. Berlin SW, Friedrichsstr. 213. (Cincinnati 16|8 52.) **B**: Brief d. Apostel Paulus an die Philipper 89; Und was tut die evangel. Kirche? 90, 3. A. 91; Handkommentar zum NT. III. 90|91, III a 2. A. 92|93, III b 3. A. 99; Und Friede a. Erden 92; Reformation u. soziale Frage 92, 2. A. 93; Reisebriefe aus Palästina 98, 2. A. 01; Palästina u. seine Geschichte 99; D. Schriften des N. Test. in ihrer ältesten erreichbaren Textgestalt hergest. auf Grund ihrer Textgesch. 02. ()

Sodenstern, Frau Eveline v. (Pf. E. v. Stern), DSch., VB., ✉, ✆, Ballett. Homburg v. d. H., Luisenstr. 121. (H.-Cassel.) **B**: Paul u. Virginie, Ballett 91; Bettina, Singsp. 92; Manuela, Operntextbuch 94; Hero u. Leander, dram. Ballett 96; Die schöne Müllerin, Ball. 99. ()

Söderström, Hugo, VB., ✍, ✉, ✆, Nov., Essays, GKommiss. R. Grünberg, Schl. (Breslau 20|11 35.) **B**: Begriff „Kunst" 78; Sternenlicht u. Wetterleuchten, N. 78, 2. A. 85; Manuela, Sch. 79; Bürgermeisterwahl, hum. E. 86, 2. A. 92, gr. Prachtausg. 99; Rose am Abgrund, Sch. 97; Geheimn. d. Kurliste, N. 98; Verworrene Fäden, N. 99.

Soffé, Emil, PA., Lit. ✍, Prf. Brünn, Eichhorng. 5. (ebda 4|10 51.) **B**: Samson, N. 81; Ist „Mucedorus" ein Schauspiel Shakespeares? 87; Die erlebten und lit. Grundlagen von Goethes dram. Jugend-

werken: I. Erwin u. Elmire 88, II. Clavigo 91; Rudolf v. Habsburg im Spiegel d. dtschen Dichtung 93; L. Goldhann 96; D. Naigerner Liederb. 97; Bunte Blätter 99; Peter v. Chlumecky 00; D. Königslied 01. ()

Söhle, Karl, ♂, ✉. Dresden, Werderstr. 41 III. (Ilzen ¹/₈ 61.) **V:** Musikantengesch., D. 97; Musikanten u. Sonderlinge, D. 00; Sebast. Bach in Arnstadt, D. 02.

Sohm, Rud., ☆, D., Dr. jur. et phil., o. UP., Geh. R. Leipzig, Plagwitzerstr. 51. (Rostock ²⁰/₁₀ 41.) **V:** Lehre v. subpignus 64; Prozeß b. Lex Salica 67; Fränk. Reichs- u. Gerichtsverfass. 71; D. Verhältnis von Staat u. Kirche 73; Recht d. Eheschließung 75; Trauung u. Verlobung 76; Institutionen des röm. Rechts 84, 11. A. 03; Kirchengesch. i. Grundr. 88, 13. A. 02; D. oblig. Zivilehe u. i. Aufhebg 80; Entstehung d. deutsch. Städtewes. 90; Kirchenrecht I 92.

Sohnrey, Heinr., Dorfgeschicht., Volkskunde, Jugendschr., Geschäftsführ. d. Dtsch. Vereins f. ländl. Wohlfahrts- u. Heimatpflege, Hrsg. u. Red. v. „D. Land", „Sohnreys Dorfbote", „Sohnreys Dorfkal." u. „Die Landjugend". Berlin-Steglitz, Albrechtstr. 90. (Jühnde ¹⁹/₈ 59.) **V:** Dtsch. Sagenschatz (m. Kaffebeer) 85; Leute aus d. Lindenhütte 86 I. 8. A. 02, II. 5. A. 02; Verschworen, verloren 88, 2. A. 95; Meineid im deutschen Volksbewußtsein; Wartburgbote 88; D. hint. d. Bergen 94, 3. A. 00; Zug v. Lande u. d. soziale Revolution 94; Die Wohlfahrtspflege auf dem Lande I 95, 2. A. 02; Bauernland 96; D. Zukunft der Landbevölkerung 96; D. Bruderhof 97; E. Wanderfahrt durch d. deutsch. Ansiedelgsgebiete 97; Rosmarin u. Häckerling 99; Wegweis. f. ländl. Wohlfahrts- u. Heimatpflege 99; D. kleine Heinrich 01; D. Dorfmusikanten, Vst. 01; D. Gemeindeabend 02; Im grünen Klee, im weißen Schnee 03.

Söhnstorff, Alfred, f. Luzatto, Arthur.

Sokolowsky, Alexander, Dr. phil., ♆. Anthropologie, Dir. d. Zoolog. Gartens. Düsseldorf, Graf Reckestr. 62. (Hamburg ¹⁹/₉ 60.) **V:** Die Beziehungen zwisch. Lebensweise u. Zeichnung bei Säugetieren 95; Über die äußere Bedeckung bei Lacertilien 99; Menschenkunde 02.

Sokolowsky, Leo (Pf. N. Karawajew), Polit. u. Lit. üb. Rußland, **Ue:** R. Dr., Korresp. d. „Peterburgskija Wjedomosti". Wien IX, Fuchsthallerg. 8. (Berdiansk, Rußl., ¹⁰/₁₂ 67.) ()

Sokolowsky, Rud., Lit. ♆, Dr. phil., Red. Hamburg, Hoheluft-Chaussee 2. (ebd. ²/₂ 68.) **V:** Aufleben d. altdtsch. Minnesangs in der neueren dtsch. Lit. 91; Geb. 97; D. Georginen in m. Garten, R. 99. ()

Sokolowsky-Theunmann, Frau Clara, **Ue:** FEIR. Wien IX, Fuchsthallerg. 8. (ebda ²⁷/₄ 74.) ()

Söldner, Karl, Stenographie, Lehrer am Gymn. b. St. Anna. Augsburg. (Nördlingen ¹⁹/₁₀ 47.) **V:** Vademekum für den stenographierend. Kaufmann 89, 6. A. 03; D. Bureauwesen, Verzeichnis d. wicht. in den Kanzleien d. Gerichte, Anwälte ꝛc. vorkommenden Wörter und Ausdrücke in stenogr. Schrift nach Gabelsberger 93, 4. A. 03; Sigel u. Abbreviaturen d. Gabelsbergerschen Stenographie 82, 28. A. 03; Militaria f. Gabelsb. Stenogr. 88, 5. A. 03; Lieder f. Stenogr. 97, 3. A. 03; Vergl. Zusammenstellg. von Druck-, Schreib- und stenogr. Schrift 90, 5. A. 03. *

Solger, Bernh. Friedr., ✎, Dr. med., ao. UP. Greifswald. (Untermerzbach ³/₁₂ 49.)

Solger, Heinr., deutsche Spr. u. Lit., ⊕, ♛, k. Reallehr. a. D. München, Steinstr. 59. (Walsdorf ²²/₁₀ 44.) **V:** Im Tempel der Weltlit. 88; Japan. Briefe 92; Vom alten dtschen Reich z. neuen 93; Über Verbesserung uns. Rasse 93; Schubart 94; D. Lehrer von Weinsdorf 95 u. a. **H:** Schubart, G. 00.

Solger, Frau Maria Christine (Pf. Cilli Crone), FDS., Erzählungen. Berlin N, Reinickendorferstr. 2 c. ()

Söllner, Frl. Ottilie (Pf. E. Vollbrecht), Nov., Roman, ⁄. Prag, Belvedere, Ovenecstr. 94. (Ronneburg ¹³/₂ 41.) **V:** Diffonanzen, N. 87; Kategor. Imperativ 89; Wolfseck 92; In Fesseln 94; E. Schatten 96; Schicksal, R. 98; Nach d. Sturme; D. Suppient, N. 01.

Solms-Rödelheim, Mathilde Gräfin zu, geb. Prinzessin zu Salm-Horstmar, ✉. Dorheim, Gr. Hessen. (Coesfeld in W. ²¹/₈ 27.) **V:** Glockenlaute, G. 92.

Solmsen, Felix, Sprachwiss., ao. UP. Bonn, Kaiserplatz 11. (Schneidemühl ¹¹/₇ 65.) **V:** Studien z. lat. Lautgesch. 94; Untersuchungen z. griech. Laut- u. Verslehre 01; Inscriptiones graecae selectae 03.

Soltau, Wilh., alte u. mitteldtsche ♛, Dr. phil., GObStr., Prf. Taberni. E. (Hamburg ¹⁷/₈ 46.) **V:** Chronik d. Matthias v. Neuenburg 76; Entstehg u. Zusammensetzung d. altröm. Volksversammlgen 80; Ursprüngl. Bedeutg u. Kompetenz d. aediles plebis 82; Jakob v. Mainz 83; Gültigkeit d. Plebiszite 84; Prolegomena z. röm. Chronologie 86; Röm. Amtsjahre 88; Röm. Chronologie 89; Zur Genealogie d. Grafen v. Abenberg 92; Livius' Quellen i. 21. u. 22. B. 94 und 96, in der III. Dekade 94; Roms Kultur in Kulturgesch. des klass. Altert. v. Holm, Deecke, Soltau 96; Livius' Geschichtswerk 97; Appians Bürgerkriege 99; Eine Lücke d. synopt. Forsch. 99; Petrus in Rom u. d. päpstl. Primat 00; Unsere Evangelien, ihre Quellen und ihr Quellenwert 01; Ursprüngl. Christentum 02; Geburtsgeschichte Jesu Christi 02; Hat

Jesus Wunder getan 03; Evangel. Glaube oder Bekenntnisglaube? 03.

Sombart, Werner, Dr. phil., ao. UProf., Mithrsg. d. „Archiv f. soz. Gesetzgeb. u. Statist., Sozialwissensch. u. Soz.-Politik". Breslau XVI, Partstr. 21. (Ermsleben $^{19}/_{1}$ 63.) **B:** Röm. Campagna 88; Handelspolitik Ital. seit Einigung d. Königr. 92; Fr. Engels 95; Sozialismus u. soz. Bewegg im 19. Jahrh. 96, 23. Tauf. 01; Studien über d. gewerbl. Entwicklg Deutschlands (in russ. Spr.) I 00, II 02; Dennoch! Aus Theorie u. Gesch. d. gewerkschaftl. Arbeiterbewegung 00; Technik u. Wirtschaft 01; D. mod. Kapitalismus 02 II; Wirtschaft u. Mode 02; D. deutsche Volkswirtsch. im 19. Jahrh. 03; Gewerbewesen 03 II; Die gewerbl. Arbeiterfrage 03.

Somborn, Carl, Musikal. Komp., Lehrer d. Theorie u. Musik am städt. Konservatorium f. Musik, Prf. Straßburg i. E., Johannesstaden 12. (Barmen $^{16}/_{11}$ 51.) **B:** D. venezianische Volkslied: die Villotta 01; Philenor, O. 03.

Sommer, Bruno (Pf. Balduin Säuberlich), Politik, Kultur, Red. d. „Tribüne". Erfurt, Albrechtstr. 36. (Dresden $^{3}/_{8}$ 57.) **B:** Die Bibel ob. die heil. Schriften der Heiden u. Christen 92; Jesus der Nazoräer 96; Bibl. Geschichtslügen 02 u. a. *

Sommer, Fedor, Roman, Hrsg. d. Kgl. Präpar.-Anst. Schmiedeberg, R. (Hohenfriedeberg $^{21}/_{6}$ 64.) **B:** Auf der Wanderschaft, G. 90; Friede am Berge, E. 90; Gielana, Dr. 91; Pestalozzi in Stanz, Dr. 94, 8. A. 96; Im Nebel, Schw. 95; Schlesien, Landeskde 97, A. 02; D. Kreis Münsterberg 98; In d. Waldmühle, R. 02, 2. A. 03.

Sommer, Hans (eigentlich Zincke gen. Sommer), Dr. phil., UProf. a. D. Braunschweig, Wendentorpromenade 16. (ebda $^{20}/_{7}$ 37.) ()

Sommer, Martha, s. Hartmann, Martha.

Sommer, Rob., Psychiatrie, Dr. med. et phil., o. ö. UProf. Gießen, Psychiat. Klinik. (Grottkau $^{19}/_{12}$ 64.) **B:** Lockes Verhältnis zu Descartes 88; Entstehg d. mech. Schule in d. Heilkunde am Ausgang d. 17. Jahrh. 89; Grundzüge e. Gesch. d. dtschn Psychol. u. Ästhetik von Wolff-Baumgarten bis Kant-Schiller 92; Psychiatr. Diagnostik 94, 2. A. 01; Lehrb. d. psycho-patholog. Untersuchungsmethoden 99; Zur Verbesserg d. Gießener Eisenbahnverhältnisse 99; Das Problem d. Gehens auf d. Wasser 01; Beiträge z. psychiatr. Klinik 02.

Sommer, Wilh., (k.), dtsche Sprache, Germanist, Dr. phil., Sem.-Dir. a. D., Schul-R. Paderborn. (Brenken $^{7}/_{4}$ 28.) **B:** Brud. Philipp d. Kartäusers Marienleben 50; Unsr l. Frauen Wunder, Legendenkranz a. d. 13. Jahrh. 60; Hand- u. Hilfsbuch f. d. Unterr. im deutsch. Aufs. 64, 15. A. 03; Prakt. Aufsatzschule 66, 9.—14. A. 03; Deutsche Sprachlehre 67, 12. A. 01; Dtsch. Lesebuch f. höhere Lehranstalten 68, 5. A. 93; Sujets et Modèles pour l'enseignement intuitif 72; Grundzüge der Poetik 78, 9. A. 03; Leif. f. den element. Unterr. in d. dtsch. Sprachlehre 79, 6. A. 02; Materialien zu pädagog. u. didaktisch. Aufsätzen I 82, 5. A. 02; II 85, 4. A. 01; Kurze Gesch. d. Lehrerinnen-Sem. Paderborn 84; Aus dem Berufe, G. 94.

Sommerfeld, Frau Annie, Kunstkritik, Vertreterin Berl. Tageszeitungen u. Zeitschriften. Paris, rue Dante 3. (Berlin.) **B:** Scheidungsgrund 98; Im sechsten Stock 99.

Sommerfeld, Frau Marie, geb. von Scheve (Pf. Marie v. Scheve), Nov., popul. Aufsätze, **Ue:** I. Cüstrin, Moltkeplatz 14, Vorstadt II. **B:** Klapperstorchgespräche 97; O diese Leutnants, R. 03.

Sommerlad, Theo, Wirtschafts, U.-Doz., Dr. phil. Halle a. S., Bernburgerstr. 15. (Frankfurt a. M. $^{7}/_{8}$ 69.) **B:** Matthäus von Krakau 91; Die Rheinzölle im Mittelalter 94; Über Wesen u. Aufgaben der Wirtschaftsgesch. 94; Die soziale Wirksamkeit d. Hohenzollern 99; D. wirtschaftl. Tätigkeit der Kirche in Deutschld 00; Zur Würdigung neuester rechtsgeschichtl. Kritik 00; D. Wirtschaftsprogramm d. Kirche d. MAlt. 03; Die Lebensbeschreibg Severius als kulturgeschichtl. Quelle 03.

Sommerstorff, Otto, Schausp. am Deutsch. Theat. Berlin NW, Alexanderufer 4. (Krieglach $^{29}/_{5}$ 59.) **B:** Wo ich war u. was ich sah 96; Scherzgedichte 99, 3. A. 02.

Sommert, Hans (Pf. Ernst Freimut), Prf. a. d. k. k. Lehrerbildungsanst. Wien III, Geusaug. 43. (Miltigau $^{20}/_{10}$ 47.) **B:** Grundzüge d. deutsch. Poetik 80, 7. A. 01; Methodik d. dtsch. Sprachunterr. 82, 5. A. 04; Fruchtkeime, G. 89; Dtsches Lesebuch f. österr. Lehrerbildgs-Anst. (mit Lehmann u. Branky) 91/93 III, 5. A. 02/04; Zeitfragen, G. (Pf. Thermofan) 96; Spitzwegerich, G. 02.

Soendermann, Willi, Dir. d. Stadttheaters. Elbing, Innerer Mühlendamm 3. (Neusalz a. O. $^{21}/_{7}$ 70.) **B:** Durch Kampf z. Sieg, Festsp. 01; Ahasver, der ewige Jude, Tr. 02.

Soengen, Ludw., (k.), SJ. Valkenberg, Holland. (Mainz $^{23}/_{6}$ 54.) **B:** Heilsquellen, Belehrungen u. Gebete f. d. Empfang d. hl. Sakramente 98; Das kathol. Kirchenjahr, Meß- u. Andachtsbuch 98/99 III; Maria, Maienkönigin 98, 2. A. 03; Der heilige Geist, Lehrer u. Tröster der Seelen 00, 2. A. 03; Das Sakrament d. hl. Geistes 01; Christl. Krankenhilfe, Handbüchl. für die leibliche u. geistliche Pflege der Kranken 03.

Sonne, Wilhelm, techn. ⚗, Dr. phil., Priv.-Doz., Prof., Vorst. d. Großh. chem. Prüfgs-Station für die Gewerbe. Darmstadt, Beckstr. 70. (Emden 11/4 57.) **V**: Hygiene der keram. Industrie in Weyls Handb. d. Hygiene 96.

Sonneck, Heinrich, ♛, Dr. phil., Dir. d. dtsch. Lehrerinnenbildgsanst. Brünn. (Jglau 42.) **V**: (mit Fr. Czulik) Method. Handbuch d. Heimatkunde v. Brünn 90.

Sonnekalb, Paul, ☉, Dramaturgie. Erfurt, Hügel 14. (ebda 28/8 71.) **V**: Ahasver, Monodr. 95; Die Memoiren d. Französin, Lsp. (mit E. Wachsmuth) 95; Wie spielt man Theater? 01; Der geschwätzige Barbier, Lsp. 03. **H**: Schmidt, Deutsch-Nord. 98; Bechstein, D. tolle Jahr v. Erfurt 99; Dingelstedt, szen. Einrichtung v. Schillers „Glocke" 01 und zahlr. Bearbeitgen von Bühnenwerken.

Sonnemann, Leopold, 🖃, Hrsg. d. „Frankf. Zeitg." Frankfurt M., Große Eschenheimer Str. 37. (Hoechberg 29/10 31.) **V**: Broschür. üb. Bankwes., Altersversorgg, Wohnungsfrage, Arbeitslosenvers. 2c.

Sonnemann, Max, PA. Gera, Reuß. (Halle 29/10 57.)

Sonnenburg, Eduard, ✗, Dr. med., ao. UP., GehMedR., Dir. am städt. Krankenhause Moabit. Berlin W, Hitzigstr. 3, Ecke Rauchstr. (Bremen 3/11 48.) **V**: Verbrennungen u. Erfrierungen 81; Halswirbelbrüche 92; Chirurg. Behandl. d. Lungenkrankh. 94, 3. A. 02; Pathologie u. Therapie d. Perityphlitis 94, 4. A. 00; Krankh. d. Blase u. Prostata, 2. A. 02; Verbandu. Operationslehre 03 II.

Sonnenburg, Ferd., Roman, ♛, Lit. **V**: Braunschweig, Kl. Bertastr. 13. **V**: Heroen d. dtsch. Literatur 72 III; Bannerherr v. Danzig, N. 77, 3. A. 04; Goldschmied v. Elbing 78, 2. A. 93; Am Waldstrom, N. 85 III; Auf der Grenzwacht, N. 86 III; In d. Flut, N. 87; Ellermoor, N. 88 III; Graf Heinr. v. Schwerin 89; Merret v. der Düne 89; Unter dem Schwerte d. Weißmäntel 90; Für Kaiser u. Reich 92 II; D. Türkenmal 92; D. schwarze Herzog 93; Fürst Bismarck 94; Eberstein 95; D. Hirtenknabe v. Spessart 95; D. Söhne d. roten Erde 96; Herz. Anton Ulrich v. Braunschweig als Dichter 96; Sängerruhm 99; Pfade der Liebe, R. 99.

Sonnenfeld, Frl. Amanda (Pf. Amanda Sonnenfels), Märchen u. Romane. Breslau, Höfchenstr. 75. (Cosel, ObSchles. 4/7 68.) **V**: Judittа, ep. Dchtg 96; Märchen f. kleine u. große Leute 99, 2. A. 03; Ein Thronerbe, R. 00; Die Andere, R. 02. *

Sonnenschein, Sigm., Ministerialsekr. im Eisenb.-Minist. Wien IX, Türkenstr. 10. (Schönbrunn 18/7 61.) **V**: Zur Reform der Branntweinbesteuerung 81; Lokalbahnwesen 86; Finanzielle Sicherstellung des Lokalbahnwesens 93; Eisenbahntransportsteuer u. ihre Stellg i. Staatshaushalt 97. *

Sonntag, Heinr., s. Kiesler, Bernh.

Sonntag, Leo, s. Vincent, Laura.

Sontag, Johann, BB., Dr. jur., RegR. Wien III, Ungarg. 40. (Hermannstadt 22/5 48.) **V**: Lehrbuch d. Handels- u. Wechselkunde 96.

Sophar, M. B., /, Krit., Roman, Nov., Ue: EF. Berlin W, Fasanenstr. 92. (Celle 6/11 52.) **V**: Über d. Grab hinaus 99; In zweiter Ehe; Liebe.

Sophus, Ludwig, s. Dahn, Felix.

Sorauer, Paul (Pf. Paulus Asper), ✎, Dr. phil., UDoz., Prf., Hrsg. d. „Zeitschr. f. Pflanzenkrankh.". Berlin-Schöneberg, Apostel Paulusstr. 23. (Breslau 9/8 39.) **V**: Beiträge z. Keimungsgesch. d. Kartoffelknolle 68; Handbuch d. Pflanzenkrankh. 74, 2. A. 86/87; Obstbaumkr. 79; Studien üb. Verdunstung 83; Atlas d. Pflanzenkr. 87/93; Schäden d. einheimisch. Kulturpflanzen 88; Populär. Pflanzenphysiol. 91; Pflanzenschutz (m. Frank) 92, 2. A. 96; Schutz der Obstbäume geg. Krankheiten 00; D. Frostschäden an d. Wintersaaten d. J. 1901 01.

Sörensen, P. Johannes Chr., SJ., (k.), ☉. Craeten bij Baaksem, Holland. (Kopenhagen 16/9 62.) **V**: Malerei, Bildnerei und Schmuckende Kunst 01.

Sorgenfrei, Paul (Pf. Sfrei), Hum., ✎, Aphorismen, Satiren, /, Korrektor. Dresden, Gerokstr, 49 III. (Leipzig 6/8 70.)

Sorgenfrey, Theodor, ♛, Dr. phil., GPrf. Neuhaldensleben, Prov. Sachs., Celvörderstr. 8. (Leipzig 19/8 48.) **V**: De vestigiis iuris gentium Homerici 71; Chronik der Stadt Neuhaldensleben 86, 2. A. 02; Aus Neuhaldenslebens Vergangenheit 00. *

Sosnosky, Theod. v., ⚔, Nov., Polit. Kremsmünster, ObÖstr., zeitw. Wien, Budapest 4/1 66.) **V**: Sprachsünden 90; Dichter-Steckenpferde 90; Sprachwart 94; Ridicula 94; Aus d. Drei-Viertelwelt 95; Pierres de Strass 99; Shoking! 99; Schule und Leben (anon. v. e. Österr.) 00; Die deutsche Lyrik d. 19. Jahrh. 01; Englands Danger 01 u. a.

Soest, Wilh. v., s. Ungemach, Wilh.

Sothis, P., s. Kimmig, Otto.

Soyaux, Frau Frida, geb. Schanz, DSch., Nov., ♀, Jugdschr., Hrsg. d. Jahrb. „Junge Mädchen" u. „Kinderlust". Berlin W 62, Kleiststr. 30, Gartenhaus II. (Dresden 16/5 59.) **V**: Ged., 2. A. 94; Um Leben und Liebe, N.; Filigran, Nov. i. Versen, 2. A.; Vierblätter, 200 Spruchstrophen, 7. A.; N. Ged. 94; Ährenlese, n. Spruchstrophen 94, 4. A. 96; Unter d. Eschenbaum, n. D. 99; Herbstunken, neue Spr. u. Sinnged. 00; Intermezzo, G. 02; Huberta Sallacher 03.

Soyaux, Ludw., BP., ✠, /, Red. am „Daheim". Berlin W 62, Kleistftr. 30, Gartenhaus II. (Schlesien $^{20}/_{8}$ 46.) **B:** J. Kornfeld, G.; D. Rechte, Lsp.; Renate, C.

Spach, Eduard, Ψ, Volksschriften, ev. Pfr. Lichtenberg, Unterelsaß. (Weinburg i. Els. $^{7}/_{3}$ 36.) **B:** Heideröslein, G. 78; Lichtenberg, Kriegserinnerungen 78, 4. A. 96; Bilder aus d. Leben 88, 89, 90 u. 99; Es werde Licht! 90; Els. Pfarrhäuser: aus m. Vikarleben 91, 2. A. 91, 4. Folge 96; Aus m. Kinderleben 92; Bei m. Großeltern 93; Aus m. Schülerleben 94: Waldstrauß, G. 94; Aus m. Studentenleben 95; Wartburg und Wittenberg 96; Liedergruß aus Lichtenberg, G. 99.

Spahn, Martin, ♛, Dr. phil., o. UP. Straßburg i. E., Twingerstr. 11. (Marienburg $^{7}/_{3}$ 75.) **B:** Verfassungs- u. Wirtschaftsgesch. des Herzogt. Pommern 96; Joch. Cochläus 98; Akten u. Urkunden zur Gesch. d. Kurfürsten Friedr. Wilhelm von Brandenburg XVI, 2. Hälfte 99; Philipp Veit 00; D. Große Kurfürst 01. ()

Spahn, Peter, (k.), ⚒, Dr. jur. h. c., Reichsgerichtsrat., M. d. R. Leipzig, Gustav-Adolffstr. 5. (Winkel $^{22}/_{5}$ 46.) **B:** Zum Entwurf des BGB., das Eherecht 90; Verwaltung des Vermögens der Kirche 91; Verwandtschaft u. Vormundschaft 00. **Mith:** Protokolle d. Kommission für die 2. Lesung des Entwurfs d. BGB. 97|99. [Heinrich.

Spandauer Hans Sachs, s. Goerlitzer,

Spandel, Erich, /, ▲, Ψ, Red. d. „Gen.-Anzeiger". Nürnberg, Hauptmarkt 4.

Spandow, Philipp, Nov., ✪, /, Vors. d. Lessing-Gesellsch. f. K. u. W. St. Louis (Weltausstellung). Ständige Adresse: Herrmann & Co., Berlin C, Neue Promenade 5. **B:** Von Ihr und mir, R. 96, 2. A. 99; Tyrann, Sch. 03.

Spangenberg, Frau Elsbeth, geb. Schering (Pf. Elsbeth Schering), ✠, /, **Ue:** DN. Berlin NW, Lessingstr. 13. (Hannover $^{26}/_{6}$ 66.) ()

Spanier, Meier, Germanistik, /, Dr. phil., Seminardirig. Münster i. W., Am Kanonengraben 4. (Wunstorf $^{1}/_{11}$ 64.) **B:** Künstlerischer Bilderschmuck f. Schulen 97, 3. A. 02; Vom alten u. mod. Sturm u. Drang 97; Hans Thoma u. seine Kunst fürs Volk 03. **H:** Murner, Narrenbeschwörung; G. Falke als Lyriker 00, 3. A. 03.

Spanier, Moritz, ✠, Dr. phil. Magdeburg, Breiteweg 99. (Wunstorf $^{2}/_{7}$ 53.) **B:** Begriff, Wesen u. Pflege d. Schönen im Lichte d. Erziehung 86; Quellenbuch für d. Unterr. in jüd. Gesch. u. Lit. 90; Exeget. Beiträge zu Hieronymus Onomastikon 96; Nachträge u. Berichtigungen zu den exeg. Beiträgen zu Hier. Onomast. 97; Moses Mendelssohn als Pädagoge 98; Wegweiser für den jüdischen Religionsunterricht (mit E. Flanter) I 98, II 99, III 02; Die jüd. Ethik u. Herbarts fünf eth. Ideen 01.

Spannuth-Budenstedt, Ludwig (Pf. Paul Herfeld), ✠, ✪, Kritik, Schauspieler. Bromberg, Berlinerstr. 14. (Kalk $^{7}/_{7}$ 80.) **B:** Unter der Esche, G. 97; George Morin, Biogr. 97; Vor Sonnenaufg., G. 98; Brautfahrt, lyr. Dr. 98; Dezembersturme, Dr. 98; Cousin Fritz, Lsp. 99; Goethe-Festsp. 00; Heines letzter Traum, Festsp. 00; Frau Eva, Lsp. 01; Draußen i. Leben, Sch. 02; Ged. 03. () [Doris v.

Spättgen, Doris Freiin v., s. Scheliha,

Spatzier, Hans (Pf. H. Prochásta), ⁂, Musik, /, Dr. phil. et med., Doz. a. d. Humboldt-Akad. Berlin N, Brunnenstr. 160 II. (ebda $^{26}/_{12}$ 55.) ()

Specht, Franz Ant., (k.), ♛, Domkapitul. München, Theatinerstr. 1. (ebda $^{19}/_{7}$ 47.) **B:** D. exeget. Standpunkt d. Theod. von Mopsueste u. des Theodoret v. Kyros 71; Kl. Kirchengesch. 75; Bibl. Gesch. u. Lehre in urkundl. Wort 79 II; Gesch. d. Unterrichtswesens in Dtschld 85; Gastmähler u. Trinkgelage b. d. Deutschen 87; D. Frauenkirche in München 94; Beiträge z. Gesch., Topographie u. Statist. d. Erzbist. München u. Freising 01, 03.

Specht, Friedr., BP., /, ✉, Dr. phil. Charlottenburg, Engl. Str. 28. (Salzwedel $^{8}/_{2}$ 64.) **B:** D. Reichstagswahlen v. 1867|97 98, 2. A. 03; Statist. Jahrbuch üb. d. Verbreitg des Einig.-Systems Stolze-Schrey 97|98, 98|99, 99|00, 00|01, 01|02, 02|03; Die Reichstagswahlen von 1898 bis 1903 03; Der zweite Stenographentag der Einigungsschule Stolze-Schrey 03.

Specht, Karl August, ⁂, ✪, Dr. phil., Red. d. „Menschentum" u. Hrsg. d. „Fr. Glocken", des „Freirelig. Kal." u. „Freidenker-Almanach". Gotha, Hansenstr. 5. (Schweina $^{2}/_{7}$ 45.) ()

Specht, Rich., ✠, ✪, /, ✉. Wien IX, Koling. 19. (ebda $^{7}/_{12}$ 70.) **B:** Sündentraum, Dchtg 92; Ged. 93; Gastmahl des Plato, Kom. 95; Pierrot bossu, Kom. 96; 10 Jahre Burgtheat. 99; Krit. Skizzenb. 00. **H:** Hebbels Werke 03 VI.

Specht, Thomas, (k.), ✝, D., Lyzeal Pr. Dillingen, Bay. (Türkheim, B., $^{29}/_{1}$ 47.) **B:** Wirkungen d. eucharist. Opfers 76; D. Lehre v. d. Kirche nach d. hl. Augustin 92; Gesch. d. ehem. Univ. Dillingen u. der mit ihr verbund. Lehr- u. Erziehgsanstalt 02; Gesch. d. k. Lyceums Dilling. (1804|1904) 04.

Speck, Wilh., /, Roman, Pfr. Halle a. S., Kirchtor 20. (Großalmerode $^{7}/_{7}$ 61.) **B:** Arbeit an den Gefangenen 92; Ursula, Erz. 94; Zwei Seelen, Erz. 04.

Speidel, Lud., CP., /, Theaterkritik, Redakt. d. „N. Fr. Presse. Wien III/3, Strohg. 1. (Ulm $^{11}/_{4}$ 30.) **B:** (m. H. Wittmann) Bilder a. d. Schillerzeit 85. ()

Speier, Max, /, Kritik, Kaufmann. Frankfurt a. M., Röderbergweg 45. (Eschwege 8/6 73.)

Speier, Paul, /, Montanindustrie, Kfm. Breslau, Ernststr. 1. (ebda 3/12 51.) **B:** Oberschles. Montanbriefe 77/81; Entstehg d. Oberschles. Montanindustrie 85; Oberschles. Aktien-Werte 85; Zum 100j. Jubil. der Königl. Hütte Gleiwitz 00; Amerikan. Zinkindustrie 00.

Speer, A., s. Rau, Hans.

Sperber, s. Pape, Henry.

Sperl, August, Roman, ✠, Dr. phil., fürstl. Castellscher Archivar. Castell, a.-Franken. (Fürth 8/9 62.) **B:** Dr. Georg Chr. Aug. Bomhard, e. Lebensb. 90; Die Fahrt nach der alten Urkde 93, 6.—8. A. 02; Lebensfragen 94, 2. A. 00; Pfalzgraf Philipp Ludwig von Neuburg 95; Die Söhne des Herrn Budiwoj, Romandichtg 96, 5. A. 04 II; F. Nansen, Sang 98; Hans Georg Portner, hist. R. 01, 5. A. 03; So war's! Ernst u. Scherz 02, 5. A. 03; Herzkrank, R. 03, 4. A. 04; Pricketnd, R. 03, 3. A. 04.

Sperl, Hans, ✠, Dr. jur., o. UProf. u. Prof. an der Konsularakademie. Wien XIX, Hofzeile 29 I. (Weyer 13/11 61.) **B:** Successfion in d. Prozeß 95; Vereinbarung d. Zuständigkeit u. Gerichtsstand des Erfüllgsortes 97; D. Urteile in Versäumnisfällen 98; Gutachten über Verlust u. Wiedererwerb der Doktorwürde nach strafger. Verurteilg 00; System. Grundriß d. Rechtsquellen, Lit. u. Praxis des österr. ZivilP. u. Exekutions-R., 2. A. 03.

Sperling, Rud., ✠, ⊙, Rätsel. Wien IX, Elisabeth-Promenade 45. (Warnkenhagen, Meckl., 25/3 35.) **B:** Naufikaa, dr. G. 66; Fein kombiniert! Lr. 67; Lieder e. eins. Spatzen, G. 92; Vor 3000 Jahr., Idyll, Dr. 93; Kampf um Byzanz, Völkerdr. 94; Spätzleins Weihnachtsnüsse, Rätsf. 94, neue F. 98.

Spero, s. Hoffmann, Max.

Speyer, Friedr., Germanistik u. neu. Spr., Kritik, ✠, GymnOblehr. Berlin-Zehlendorf, Heidestr. 1. (Darmstadt 18/4 61.) **B:** Geb. 02.

Speyer, Frau Rosa, **Uc:** FESH. Berlin W, Goethestr. 87. (Königsberg i. Pr. 1/11 62.)

Spicker, Gideon, ⚓, ö. o. UProf., GehR. Münster, W., Hornstr. 5. (Reichenau, Baden, 25/1 40.) **B:** Leben u. Lehre d. Petrus Pomponatius 68; Die Philos. d. Grafen von Shaftesbury 72; Üb. d. Verhältn. d. Naturwissensch. z. Philos. 74; Kant, Hume u. Berkeley 75; Lessings Weltanschauung 83; Die Ursachen des Verfalls d. Philos. in alter u. neuer Zeit 92; D. Kampf zweier Weltanschauungen 98; Versuch ein. neuen Gottesbegriffs 01. ()

Spiegel, Ludwig, Staatsrecht, Dr. jur., ao. UProf., k. k. Finanz-Prokurat.-Sekretär. Prag II, Tyrsg. 7. (Reichenau a. d. K. 31/3 64.) **B:** Die kaiserl. Verordnungen n. österr. Staatsrechte 98; Die heimatrechtl. Ersitzung 98.

Spiegel, Frau Sophie, **Uc:** E, /, Roman, Nov. Berlin SW, Hornstr. 8. (Frankfurt a. M. 8/11 60.)

Spiegl Edler v. Thurnsee, Edgar, PA., EP., /, Chefred. a. D., Präsident d. CC. Wien I, Löwelstr. 12. (Steinbruch 1/5 39.)

Spielberg, Hanns v., s. Zobeltitz, Hanns v.

Spielberg, Otto, Sozial⚓. Heidelberg. (Grünberg, Schl., 9/8 42.) **B:** Gedank. u. Meinung. d. Hochwohlgeb. Herrn Spielberg 01; D. rechte Weg ins Leben od. d. Neue Ethik 02; Das Buch vom gerechten Richter 02; Die Wege des Schaffenden 03.

Spielhagen, Friedr., BP., Roman, Nov., Ästhetik, Essay, ⊙. Berlin W, Kantstr. 165. (Magdeburg 24/8 29.) **B:** Klara Vere, R. 57; Auf der Düne, R. 58; Amerik. Ged. 58; Probl. Naturen, R. I 61/2, II. 2., II., 10. A. 85, Jubil.-Ausg. 98; In d. zwölften Stunde, R. 63, n. A. 01; Die von Hohenstein, R. 64, 6. A. 85; Röschen v. Hofe, R. 64/69 II; In Reih u. Glied, R. 66; Hans u. Grete, R. 67; Unter Tannen, R. 68; Hammer u. Amboß, R. 69; Die Dorfkokette, R. 69, n. A. 01; Dtsche Pioniere, R. 71; Allzeit voran, R. 72; Hans u. Grete, Sch. 72; Was d. Schwalbe sang, R. 73, 6. A. 85; Ultimo, R. 74; Liebe für Liebe, Sch. 74; D. lustige Rat, Lsp. 76; Sturmflut, R. 77; D. Skelett im Hause, R. 78; Plattland, R. 79; Quisisana, R. 80; Angela, R. 81; Skizzen, Gesch. 2c. 81; Uhlenhans, R. 83; Beiträge z. Theorie und Technik des Romans 83; Gerettet, Tr. 84; Sämtliche Werke 84 ff. XV; Die schönen Amerikanerinnen, 9. A. 85; Drei Erzählungen, 2. A. 85; An der Heilquelle, R. 85; Was will das werden, R. 86; Die Philosophin, Sch. 87; Noblesse oblige, R. 88; Ein neuer Pharao, R. 89; Finder u. Erfinder 90 II; Aus m. Studienmappe 91; Gedichte 91; Sonntagskind, R. 93; Stumme d. Himmels, R. 94; Susi, e. Hofgesch. 95 II; Selbstgerecht, R. 96; Zum Zeitvertreib, R. 97; Mesmerismus, Alles fließt, 2 Bn. 97; Faustulus, R. 97; Beitr. z. Theorie u. Technik d. Epik u. Dramatik 98; Opfer, R. 99; Neue Ged. 00; Freigeboren, R. 00; Romane, neue Folge 02 ff. **Uc:** Michelet, D. Liebe, D. Frau u. d. Meer; Curtis, Nil-Skizzen; Emerson, Engl. Charakterzeichn.; W. Roscoe, Leben d. Lorenzo di Medici; J. Gordon, Frl. Reseda. ()

Spielmann, s. Hamann, Ludw.

Spielmann, C., s. Kerkow, C. F.

Spielmann, C. Christian (Ps. Hugo Rheinländer), /, ♛, ✠, Kritik, Dr. phil., Stadtarchiv-Vorst., Red. der „Nassovia". Wiesbaden, Bismarckring 30. (Neuwied

$^{12}/_{10}$ 61.) **B:** Wald-Wanderungen 90; Konzentration d. Unterr. 90; Kinder d. Wendenfürsten, E. 92; Gen. Marceaus letzt. Feldzug u. d. Frage Marceaus Asche 93; Führer durch Weilburg u. Umg. 94; Sagen u. Gesch. a. d. Nassauer Lande 94; D. Unterr. am Gymn. Augusteum zu Idstein (1569 b. 1817) 94; Neue Mongolenfurcht 95; Merenberg in d. Gesch. 95; Gesch. d. Stadt und Herrschaft Weilburg 96; K. v. Ibell 97; Geschichtsunterr. in ausgef. Lektionen 97|02 III; D. Lorelei 97; D. Kyffhäuserkaiser, E. 97; Gutenberg u. s. Schüler, E. 97; Die Stadt Wiesb. u. ihre Bewohner zu Anfang uns. Jahrh. 97; D. Feuerwehrverb. i. Reg.-Bez. Wiesbaden 97; Führer d. Langenschwalbach 98, d. Schlangenbad 98; Cronberger Schützengesellsch. (1398—1898) 98; Burg Sonnenberg, d. Neroberg, Niederwald- u. Nationaldenkmal, d. Rochusberg, d. Feldberg i. T. sämtl. 98; Der Drachenfels, Der Laacher See, Achtundvierzig Nassauer Chronik, Nassauer Erzählungen, sämtl. 99; Erzherz. Stephan, Burggraf, Kurfürst u. Junker, E., D. Taiping-Revolution in China (1850—64) 00; Schülerhefte f. d. vaterl. Gesch.-Unterr. 01|02 III; Hannibal, Dr., Jotham, R. 01; Führ. durch Wiesbad. 03; Spielmannsklänge, G. 04; Das Kurhaus zu Wiesbaden (1808—1904) 04. **Ue:** D. bleib. intern. Erziehungsrat 01.

Spiero, Heinrich, ✠, /, Kritik, Dr. jur. Hamburg-Hohenfelde, Jfflandstr. 53. (Königsberg, Pr., $^{24}/_{3}$ 76.) **B:** Ged. d. Wanderers 01; Kranz u. Krähen 03.

Spieser, Johs., elsäss. Dialektforschg, Phonet., Orthographiereform, Leselernunterr., Hrsg. d. „Reform", Obmann d. „Vereins für vereinfachte rechtschreibung". Pfr. Waldhambach, Els. (Mühlbach, ObElf. $^{16}/_{1}$ 62.)

Spieß, Philipp, s. Staehle, Wilhelm.

Spiethoff, Gust. (Pf. G. Walther), Red. u. Verl. d. „Gablonzer Ztg" u. Red. „Die Arbeit". Gablonz a. N., Böhm. (Arnsberg $^{24}/_{1}$ 46.) **B:** Vernachlässigung d. Dekorationsmalerei 76; Großmacht Presse 83; Uns. Wohnungen 85; Geldfrage 85; Industrie u. Sozialismus 95; Vortr. üb. Geld u. Kredit 99; Belebung der Masse 02. ( )

Spilger, Ludwig, ✍, Dr. phil. Darmstadt. (Laubach $^{19}/_{8}$ 81.) **B:** Flora u. Vegetation des Vogelsbergs 03. *

Spillmann, P. Jos., (k.), SJ., Nov., Belletr., Missions✠, Mitred. d. „Stimmen aus Maria Laach". Luxemburg i. Gr., Bellevue. (Zug $^{22}/_{4}$ 42.) **B:** Hausfreund 79|80; Kath. Erzähl. u. Nov. 81; V. Kap zum Sambesi 82; Dr. H. Hahn 82; Rund um Afrika 85, 3. A. 97; Engl. Märtyrer 87 II, 2. A. 99; Wolken u. Sonnenschein, 6. A. 02; Durch Asien I 2. A. 96, II 2. A. 98|00; Liebet eure Feinde, 7. A. 00; Über die Südsee, 2. A. 02; D. Marienkinder 92, 7. A. 03; Neffe der Königin, 5. A. 99; Die Wunderblume von Woxindon 93 II, 5. A. 02; Kämpfe u. Kronen 94, 5. A. 00; In d. Neuen Welt 94|95 II; Die Sklaven d. Sultans 95, 4. A. 00; Ein Opfer d. Beichtgeheimnisses 96, 8. A. 03; Die koreanischen Brüder 96, 4. A. 00; Tapfer u. treu, 97 II, 3. A. 01; Der Zug nach Nicaragua 97, 5. A. 02; Lucius Flavus 99 II, 3. A. 01; Die Schiffbrüchig. 99, 3. A. 03; Selig d. Barmherzigen 00, 3. A. 03; Die Blutzeugen d. Titus-Oates-Verschwörung 01; Fronleichnamsfest der Chiquiten 01; Um d. Leben e. Königin 00 II, 2. A. 01; D. beid. Schiffsjungen 02; Kreuz u. Chrysanthemum 02 II, 2. A. 02; D. Brüder Yang u. d. Boxer 03; D. schwarze Schumacher 03.

Spindler, Heinrich, ✆, ✠, /, Dr. phil., Prf., Hrsg. d. illustr. Monatsschr. (s. Okt. 01) „Unsere Heimat". Zwickau, Schulgraben 3. (Siebenlehn $^{14}/_{7}$ 57.) **B:** Gigantenmythus in s. ält. Überlieferg 88; Gust. Adolph, hist. Festsp. 94; Im Olymp, Turnfestsp. 98.

Spindler, Paul, ✠, Major. Stuttgart. (Bruchsal $^{9}/_{4}$ 55.) **B:** Ged. 88.

Spirago, Frz., (k.), zeitgemäße Reform d. Katechismus, Prf. a. dtschen Staatsgymn. am Graben. Prag. (Landskron $^{13}/_{3}$ 62.) **B:** Kath. Volks-Katechismus. 95, 5. 03 III; Kath. Katechismus. f. d. Jugend 96, 5. A. 01; Methodik d. Religs.-Unterr. 00, 2. A. 02; Ausgew. Beisp. z. kath. Katech. 02, 2. A. 03.

Spiritus Lenis, s. Sepp, Bonif.

Spitaler, Rudolf, ☽, u. Meteorologie, Dr. phil., Prf. d. dtschen Univ. Prag.

Spitta, Friedr., ✝, Musik, D., o. UP. Straßburg i. E., Schwarzwaldstr. 4. (Wittingen $^{10}/_{1}$ 52.) **B:** Brief des Julius Afrikanus an Aristides 77; Liturg. Andacht am Luther-Jubiläum 83; Knabe Jesus 83; Luther u. d. ev. Gottesdienst 84; Haendel u. Bach, 2 Festreden 85; 2. Brief d. Petrus u. der Brief des Judas 85; Heinr. Schütz 86; Passionen a. H. Schütz 86; Festpredigten 86, 2. A. 99; Offenbarung d. Joh. 89; Chorgesang im ev. Gottesdienst 89; Drei kirchl. Festsp. 89, 2. A. 91; Christi Predigt an d. Geister 90; Sonntagspredigten 91; Z. Reform d. ev. Kultus 91; Die Apostelgesch. 91; A. Burkhardts Kinderlieder 92; Z. Gesch. u. Lit. d. Urchristentums 93|01 III; Der Entwurf der preuß. Agende 93; Verteidigung d. preuß. Agendenentwurfs 94; D. Gesangbuch f. d. ev. Gemeinden v. Els.-Lothringen 94; Brief des Jacobus 96; Gottesdienst u. Kunst 95; D. Straßb. Gesangbuch für Christen Augsb. Konfess. 97; Predigten aus d. Trinitatiszeit u. kirchl. Gelegenh.-Reden 99; Zwicks Gebete und Lieder f. die Jugend 00; Musik- u. Kunstpflege auf dem Lande 02.

Spitta, Hrch., ♿, Dr. phil., o. HonPrf. Tübingen, Hechingerstr. 7. (Berlin 5/7 49.) **B:** Fachschr. ()

Spitteler, Carl (Pſ. Felix Tandem), ✍. Luzern, Villa Wilhelmina. (Liestal 24/4 45.) **B:** Prometheus u. Epimetheus 81; Extramundana 83; Schmetterlinge 89; Friedli der Kolderi 91; Gustav 92; Liter. Gleichnisse 92; Gotthardt 95; Balladen 96; Konrad d. Leutn. 98; LachendeWahrh. 98. ()

Spitz, Sigmund, OeF., Politik, ✆, Hrsg. u. Red. d. „Öſtr.-ung. Volksbl. f. Stadt u. Land" u. der Brauer- u. Hopfen-Zeitg. „Gambrinus". Wien V, Wehrg. 3. (ebda 18/8 30.)

Spitzer, Hugo, ♿, Dr. med. et phil., ao. UPr. Graz, Wagnerg. 11a. (Einöde 7/4 54.) **B:** Nominalismus u. Realism. in d. neuest. dtsch. Philosophie 76; Ursprung u. Bedeutg d. Hylozoismus 81; Verhältn. der Philoſ. zu den organ. Naturwiſſ. 83; Beitr. zur Descendenztheorie u. z. Methodologie d. Naturw. 86; Krit. Studien zur Äſthetik d. Gegenw. 97; Hermann Hettners kunstphiloſophiſche Anfänge und Literaräſthetik, Unterſuchgen z. Theorie u. Geſchichte der Äſthetik I 03.

Spitzer, Moritz Adolf, OeF., ✉, ✆. Wien I, Wollzeile 34. (Budapeſt 7/11 27.) *

Spitzer, Robert (Pſ. Rich. Robert), CC., Muſik, Prf. Wien IX, Bergg. 30. (ebda 25/3 61.) ()

Spitzner, Alfred, pädagog. Pſychologie u. Pathologie, ✉, Dr. phil., Lehrer. Leipzig-Gohlis, Stallbaumstr. 5. (Rothenkirchen i. V. 2/3 65.) **B:** Natur u. Naturgemäßheit bei Rousseau 92; Wiſſenſchaftl. u. prakt. Bedeutg der Lehre von d. pſychopath. Minderwertigkeiten f. d. Pädagogik 94; Geiſt. Überanſtrengungen in d. Schulen. Nervoſität 96; Völkerſchlachtdenkmal 97; D. pädag. Pathologie 90, 3. A. 99; Pſychogene Störg d. Schulk. 99; D. pädag. Pathologie i. Semllnterr. 02. ()

Splett, Franz (Pſ. Franz Marta), (k.), ✍, Mädchenſchullehrer. Zoppot, Weſtpr., Eiſſenhardtſtr. (Crone a. B. 3/5 68.) **B:** Joſephus von Hohenzollern, der letzte Abt von Oliva 98; Kaiſer Wilhelm in Reden hiſtoriſch beleuchtet 99; Maria v. Hohenzollern 03. *

Spohr, Wilh., ✆, Lit., ✓, ✉, Antipolitik. Berlin-Friedrichshagen. (Hamburg 3/2 68.) **B:** Die Juſtizgreuel in Barcelona 97, 2. A. (2. Zehntauſ.) 97; Endlich künſtler. Bilderbücher f. unſ. Jugend! 00; Die Kunſt im Leben d. Kindes (mit and.) 01; Fidus 02; Handb.: Die Kunſt im Leb. d. Kindes (m. and.) 02; Iſadora Duncan 03. **B:** u. **Ue:** Multatuli, Biogr. Charakteriſtik u. Auswahl 99, 2. A. 02. **Ue:** Multatuli, Max Havelaar 99, 3. A. 03, Liebesbriefe 99, 2. A. 02, Millionen-Studien 00, Fürſtenſchule 00, Die Abenteuer des H. Walther 01, Ideen 03.

Sponsel, Jean Louis (Pſ. Ludwig Hollfeld, Louis Tilly), Kunſt✍, Kunſtkritik, Direktorial-Aſſiſt. am kgl. Kupferſtichkab., Dr. phil., ThSchP. Dresden-A., Ludwig Richterſtr. 3 I. (Hanau 8/11 58.) **B:** Frauenkirche zu Dresden 93; Sandrarts Teutſche Academie 96; Die Abteikirche zu Amorbach 96; Das moderne Plakat 97; Kabinettſtücke der Meißner Porzellan-Manufaktur von Joh. Joach. Kändler 00; D. Reiterdenkmal Auguſt d. Starken u. ſeine Modelle 01. **H:** Monographien des Kunſtgewerbes. ()

Sporck, Ferd. Graf, ✆. Starnberg b. München. (Krnsko i. B. 21/2 48.) **B:** Kunihild, O. 83; Warum iſt die periodiſche Wiederkehr der Bühnenfeſtſpiele in Bayreuth unerläßlich? 83; Ingwelde, O., 2. A. 94; Münchhauſen, O. (m. H. v. Wolzogen u. H. Sommer) 97; D. Pfeifertag, O. 99.

Sporleder, Friedrich, ✓, **Ue:** EFISuaheli, Journaliſt. Metz-Sablon, Horgueweg 16. (Northeim i. Hann. 14/1 64.) **B:** Mein Lothringen 00. ()

Sprengel, Frau Elſa, geb. Kroll. Berlin-Wilmersdorf, Bingerſtr. 82. (Berlin 28/6 68.) **B:** E. Schachſp., Sch. 99; Graf Hugos Buße, Sch. 99; Gutenberg, Feſtſp. 00.

Sprenger, Robert, Germaniſtik, engl. Lit.✍, Volkskde, Dr. phil., Prf. Northeim in Hann. (Quedlinburg 26/2 51.)

Springer, Hermann, Lit.✍, Muſik, Dr. phil., Hilfsbibliothekar a. d. kgl. Bibliothek. Berlin-Schöneberg, Tempelhoferſtr. 22. (Döbeln 9/5 72.) **B:** Das altprovenzal. Klagelied 95.

Springer, Jaro, ✆, Dr. phil., Prf., Direktorial-Aſſiſt. am kgl. Kupferſtichkab. Berlin-Zehlendorf, Bogenſtr. 3. (Prag 8/11 56.) **B:** Geſch. d. Wormſer Reichstags 1545 82; Got. Alphabete 97; Das radierte Werk des A. v. Oſtade 98. ()

Springer, Frl. Roſa (Pſ. Käthe Dorn), Jugendlit., chriſtl. Erz., ✍. Zittau i. S., Friedr. Schneiderſtr. 4 II. (Großſchönau i. S. 17/4 66.) **B:** D. hl. Vaterunſer in 9 Erz. 98; Auf Glaubenspfaden, Erz. 02; An Gottes Hand, Erz. 02; Feſtgrüße, Vortragsdichtungen 02; Zum Guten gelenkt, Zu hoch hinaus, Erzn. 03.

Spuhrmann, Rudolf, Heimatkde, ſtädt. Lehr. Cammin, Pomm., Breiteſtr. 337. (Wollin, Pomm. 12/1 56.) **B:** Aus Wollins Vorzeit 97; Der Camminer Dom 98; Die Camminer Schützengilde 98.

Srbecky, J. B., ſ. Bakalar, J. M.

Sſymank, Paul, Hochſchulweſ. u. mod. Lit.✍, Dr. phil., ObLehrer. Dresden, Joſephinenſtr. 28. (ebda 19/8 74.) **B:** Ludwig XIV. in ſeinen eigenen Schriften u. im Spiegel d. zeitverwandten Dichtg 98;

Die Finkenschaftsbewegung 01. *

Staacke, Frl. Ida, Nov., /, Sagen, Märchen. Neustadt, Holstein. (ebda 9|8 30.) B: Nord. Märchen 88; Nord. Strandbild. 89; D. versunk. Kapelle, Uglei-Sage, Sage 90; Im fernen Westen 96; Nord. Sagen 97; Weihnachtssagen, Legend. u. Märch. 01.

Staark, Elsa, s. Oelkers, Elsa.

Staberow, Paul (Pf. Eugen Bernard, Paul van Haff u. a.), Roman, ✪, /, ♛, ✪. St. Johann b. Saarbrücken. (Stettin 13|1 55.) ()

? **Stahy**, Ludwig, Naturw., Dr. phil. Eberswalde. (Unna 25|3 61.) B: Emin Pascha, 1. u. 2. A. 90.

Stacke, Ludw. Christ., ♛, ✠, Dr. phil., GOberlehr. a. D., Prof. Erfurt, Gartenstr. 20. (Cassel 28|5 17.) ()

Stade, Bernh., ✝, D., Dr. phil., o. UProf., GKirchenR., Hrsg. d. „Zeitschr. f. d. alttestam. Wissensch.". Gießen, Frankfurterstr. 10. (Arnstadt 11|8 48.) B: Hebr. Grammat. 79; Gesch. d. Volkes Israel I 87, II (mit O. Holtzmann) 88; Hebr. Wörterb. z. A.T. (mit Siegfried) 93; Die Reorganisation d. Theol. Fakultät zu Gießen 1878|82 94; Ausgew. Reden u. akadem. Abhandlgn 99; The Books of Kings, critical edition with notes 03.

Stadelmann, Ernst, inn. ✗, Dr. med., Prof., HofR., ärztl. Dir. d. städt. Krankenhauses am Friedrichshain. Berlin NO. (Insterburg 8|12 55.) B: Einfluß der Alkalien auf den menschl. Stoffwechsel 90; D. Ikterus u. s. versch. Formen 91; Untersuchungen üb. die Peptonurie 94.

Stader, Johann, (k.), ✠, /. Mülheim a. Rh., Wallstr. 115. (ebda 5|3 61.)

Stage, Curt, ✝, Kirchenpolitik, Hauptpastor zu St. Katharinen. Hamburg, Paulstr. 8. (Woldenberg 31|3 66.) B: Schleiermacher 93; Religion u. Sittlichk. 93; Was ist evang. Glaube? 94; Wahrheit u. Friede, Evangelienpredigten: I. Altkirchl. Evang. 94, II. Von der dtsch. evang. Kirchenkonf. festgest. 2. Reihe der Evang. 97; Geist u. Leben, Epistelpred.: I. Altkirchl. Episteln 95, II. Von d. dtschen evang. Kirchenkonf. festgest. 2. Reihe der Episteln 99; Gnade u. Freiheit, Pred. üb. d. altt. Perikopen 01. Ue: D. N.T. in d. Spr. d. Gegenw. 97.

Stahl, Fritz, s. Lilienthal, Siegfried.

Stahl, Irma, s. Lubowski, Käte.

Stahl, Marie, s. Dieckmann, Marie.

Stahlberg, Wilhelm, ✠, Rektor a. D. Prenzlau, Prinzenstr. 547. (ebda 8|9 19.) B: Leitfad. f. d. geogr. Unterr. 47 II, I. 20. A. 00, II. 15. A. 03; Leitf. f. d. Unterr. in d. Gesch. 61, 18. A. 03, in d. bibl. Gesch. u. Bibelkunde 66, 2. A. 75; D. Humanität nach ihrem Wesen u. ihrer Entwickelg 95.

Staehle, Wilhelm (Pf. Philipp Spieß), Erzähl., Stadt- u. Garnisonpfarr. Heilbronn a. N., Herbststr. 21. (Stuttgart 8|7 51.) B: Der Steinmetz von St. Kilian 94, 2. A. 01; Der Bürgermeister u. sein Sohn, 1. u. 2. A. 96; Kurt Hartmuts Glück u. Elend 00; Der Heiligenpfleger v. Grupenbach 02. *

Stahr, Frl. Margarete, Erz., Reiseskizzen. Bis Frühj. Borbighera, sonst: Stettin, Bugenhagenstr. 19. (ebda.) B: Unvereinbar, N. 03; In fremden Landen, Erz. 04.

Stälin, Paul v., württ. ♛, Dr. jur., Dir. d. Kgl. Geh. Haus- u. Staatsarchivs. Stuttgart, Ulrichstr. 9 II. (ebda 23|10 40.) B: Gesch. Württ. I, 1. u. 2. 82|87. H: Wirt. Urkundenb. IV/VII 83/00; Verf. d. gesch. Teils württ. ObAmtsbeschreibgn; Gesch. v. Calw 88; Herrschaftsgebiete des Kgr. Württ. v. 1801 96.

Stamm, Christ., (k.), ✝, D., Domk., Geistl. R. Paderborn. (ebda 28|5 37.) B: Dr. Martin, Bischof v. Paderborn 75; Mariologie 81; Dr. Martin, größ. Biogr. nebst Urkundensig z. Biogr. 92; Aus dem Nachlasse Martins; Kirchenjahr 80; Katechismus der kirchl. Pflichten 80; 7 Worte Christi am Kreuz 80; Blumen aus d. Garten der hl. Gertrud 80; Evang. Parabeln 80; Acht Seligkeiten 81; Hirtenbriefe 90; Kanzelvorträge d. Bischofs Konrad v. Paderborn 82/86 VII; Aus d. Briefmappe d. Bischofs Dr. Conr. Martin v. Paderborn 02. Ue: Manning, Sünde u. ihre Folgen 76; Innere Sendung d. heil. Geistes 77; Kirchl. Gelegenheitsreden 79 III. Bearb: Passionsbetrachtgen nach Stanihurst d. J. 93; Geistl. Denksprüche nach Grou SJ. 97.

Stammhammer, Josef, Bibliothekar des jurid.-pol. Lesevereins. Wien III, Erdbergerstr. 8. B: D. Nibelungendrama seit 1850 u. deren Verhältnis zu Lied und Sage 78; Bibliogr. der Sozialpolitik 96; Bibliogr. des Sozialismus u. Kommunismus 93|00 II; Bibliogr. d. Finanzwiss. 03.

Stammler, Jakob, (k.), ♛, Kunst♛, Dr. phil. h. c., Pfr., Apostol. Protonotar, päpstl. Geh. Kämm. Bern. (Bremgarten, Schw., 2|6 49.) B: Feldaltar Karls d. Kühnen 88; Burgunder Tapeten im hist. Mus. zu Bern 89; St. Vinzenz-Teppiche d. Berner Münsters 90; D. Teppiche d. hist. Museums in Thun 91; D. Chronist Werner Schodoler 92; St. Antoniuskirche in Bern 93; Domschatz v. Lausanne 94; Der Paramentenschatz im hist. Museum zu Bern 95; D. Bildwerke in d. Hauptvorhalle d. Münsters zu Bern 97; Wandmalereien im Sommer-Refektorium d. ehemal. Dominikanerklosters zu Bern 00; Gesch. d. röm.-kath. Pfarrei in Bern 01. ()

Stammler, Rud., ✠, Dr. jur. et (h. c.) phil., o. UProf. Halle. (Alsfeld 19|8 56.) B: Strafrechtliche Bedeutung d. Notstan-

des 78; Mißbrauch an Forderungen 80; Behandlung des römischen Rechts nach Einführung des Reichs-Zivilgesetzb. 85; Methode d. gesch. Rechtstheorie 88; Prakt. Pandektenübungen f. Anfänger 92, 2. A. 96; Theorie des Anarchismus 94; Wirtschaft u. Recht nach der materialist. Gesch.-Auffassung 96; Prakt. Institutionenübgn der Anfänger 96, 2. A.; Aufgaben aus d. röm. Recht 01; Das Recht der Schuldverhältn., Stud. zum BGB. 97; Übungen im bürgerl. Recht f. Anfänger I 98, 2. A. 02, II 03; Praktikum d. bürgerl. Rechts f. Vorgerückte 98, 2. A. 03; Die Bedeutung des BGB.s f. den Fortschritt d. Kultur 00; D. Einrede aus d. Rechte eines Dritten 00; D. Lehre von d. richt. Rechte 02; Die Gesetzmäßigkeit in R.Ordnung u. Volkswirtsch. 02; Z. Lehre von d. ungerechtf. Bereicherg 02; Privilegien u. Vorrechte 03.

Stamper, Georg, BP., PA., ◉, ♔, 🖃, Anthropologie, Journalist. Berlin N, Schönhauser Allee 162. ([3]/6 62.)

Ständer, Josef, Bibliographie, Dr. phil., Prof., GRegR., Dir. d. UnivBibl. Bonn. (ebda [6]/10 42.) **B:** Chirogr. in regia bibl. Paulina Monast. catal. 89, dto. f. Bonn 76 II. ()

Standke, Karl, ✠, Satire, Nov., 𝒻, Lehrer am Kaiser Friedrich-Realgymnas. Berlin-Rixdorf, Hermannstr. 211 II. (Wohlau [29]/4 72.) **B:** D. Vaterland 96; Vaterländ. Kinderlieder 03.

Stange, Carl, ✝, D., o. UP. Greifswald. ([7]/8 70.) **B:** D. christl. Ethik in ihr. Verhältn. z. mod. Ethik: Paulsen, Wundt, Hartmann 92; Einleitg in die Ethik I 00, II 01; Zur Theologie d. Musaeus 97; D. Dogma u. seine Beurteilg in der neueren Dogmengesch. 98; Der Gedankengang der Kritik d. reinen Vernunft 02, 2. A. 03; D. Problem Tolstojs 03; D. ältesten ethischen Disputationen Luthers 03.

Stangen, Carl, ◉, Reiseschriften, Hrsg. u. Red. v. „Carl Stangens Verkehrsztg". Berlin W, Friedrichstr. 72. (Ziegenhals [5]/5 33.) **B:** Gedenkt d. Invaliden, G. 67; Feldzug Preußens gegen Österr. 1866 67; Ges. Nov. 67; Palästina u. Syrien 77, 2. A. 93; Reise um d. Erde 1878/79 80, 2. A. 81; Ägypten, 3. A. 92; Acht Tage in Räuberhänden, 2. A. 91; Führ. durch Berlin, Potsdam und Umgeg.; Aus allen Welten, Reiseerlebnisse 01.

Stangen, Eugen, 𝔗. Berlin-Halensee, Ringbahnstr. 116. (Carlsruh, Schles. [13]/3 70.) **B:** Von d. Lotosinsel 99; Dunkelflammen 00; Antinouslieder 02; Mit weiß. Segel 02. ()

Stanger, Hermann, Lit♔, 𝒻, Dr. phil., k. k. Realsch.Lehr. Trautenau i. Böhm., Giselastr. 14. (Wien [14]/4 75.) **B:** Der Einfluß Ben Jonsons auf Ludwig Tieck I 01, II 02; Gemeinsame Motive in Ben Jonsons u. Molières Lustspielen 03. *

Stangl, Thomas, (k.), altklass. Ψ, Dr. phil., ao. UP. Würzburg, Weingartenstr. 17 I. (Aufhausen bei Regensburg [21]/12 54.) **B:** Boethiana 82; D. sogen. Gronovscholiast zu 11 ciceron. Reden 84; Cicero, Orator 85, Brutus 86, De oratore 93; Virgiliana 91; Curtius Rufus 01.

Stanisławski, Kasimir v. Rola, PA., 𝒻, Red. Brünn. (Narol, Galiz. [2]/2 51.)

Stapper, Richard, (k.), D., Gymn.Ob.-Lehrer. M.-Gladbach, Rheinprov., Viersenerstr. 13. (Kempen [3]/4 70.) **B:** Papst Joh. XXI. 98.

Starcke, Hermann, 𝒻, Prf., Red. der „Dresd. Nachr.", 1. Vors. d. Ver. Dresdn. Presse. Dresden, Johannesstr. 7. **B:** Harmonielehre; Geige; Instzenierg dtsch., franz. u. ital. Opern; A. d. Tagebuch eines wandernden Musikanten u. Musikwerke. ()

Stark, Armin, f. Polzer, Aurelius.

Stark, Erich, f. Leuschner, Oskar.

Stark, Karl, Major a. D. Freiburg i. B., Konradstr. 27. (Heidelberg.) **H:** Dr. C. W. Schnars Neuester Schwarzwaldführer, 13. A. 01; Kleiner Schwarzwaldführer, 10. A. 01. ()

Stark, Ludwig, 𝔗, Ep., ◯, Nov., Dramaturg., Prf. München-Schwabing, Kaiserplatz 10|0. (Mannheim [23]/10 51.) **B:** Kl. Blumen, kl. Blätter, G.; Thassilo, Dr.; Armbrostschießen, Festsp.; Jungherr von Rothenburg, E.; N. Geb. u. a.; Weihnachtstraum, N.; Erreichte Ziel, N.; Jahreswende, Festsp.; D. Schützen-Best, Festsp; Ein Fürstenwort, Festsp.; D. Rodensteiner, E.; Onkel Adolar, Schw.; Shakespeares Historien, dramaturg. Abhandl.; Gereizte Löwen, Schw.; Cyperns Krone, D.; Caton, D.; D. Kinderzeche zu Dinkelsbühl, Volksfestsp.; Tsai-hsia! kom. O. **Neub:** Der Jude, nach Cumberland.

Stark, P. Odilo, (k.), 𝒻, Kapitular d. Benediktinerstiftes Göttweig, Pfr. Kleinzell am Hallbach, NÖstr. (Ernsthofen, NÖstr. [26]/2 68.)

Starzer, Albert, ♔, Dr. phil., Archiv-Dir., Red. d. „Monatsblätter b. Wiener Altert.-Vereins" u. d. „Gesch. der Stadt Wien". Wien I, Herreng. 11. (Plant [9]/2 63.) **B:** Die niederösterr. Statthalt. von 1501—1896 96; Gesch. d. Stadt Korneuburg 99; Gesch. d. Stadt Klosterneuburg 00; D. k. k. Versatzamt in Wien 1707—1900 01; Der Markt Wiener-Neudorf 03.

Staub, Franz, Kunst- u. Kult.♔, k. k. Archivoskonzipist im Minist. f. Kultus und Unterricht, Konservator d. k. k. Zentralkommission f. Kunstdenkmale. Wien I, Minoritenplatz 5. (Wr. Neustadt [10]/9 60.) **B:** Notizen z. Baugesch. d. Frauenkirche in W.-N. 90|95 I|III; W. Boeheim 92; Führ.

durch W.-N. 92; Bürgertestamente d. Neustädter Ratsprotokolle 96; Schatzinventar d. Wiener Schottenstiftes 98; Restaurierg d. Frauenkirche in Wr. Neustadt 99; Schatzinventar d. Stiftes Klosterneuburg 00; J. B. Schenk 00; Die Reckturmfrage in Wr. N. 01; Weitere Beiträge z. Biogr. J. B. Schenks 03. **H:** D. ältesten Kaufbücher d. Stadt Wien 98.

Stauber, Anton, ●, kgl. GP. Augsburg, Schrannenstr. 4. (Köfering $^{17}/_{10}$ 43.) **W:** Kloster u. Dorf Lamprecht 80; Studium d. Geogr. in u. außer d. Schule 87; Landeskunde v. Bayern 88, 5. A. 02; Lehrbuch d. Geogr. für d. Volksſch. 93 III; Neuer Führer zum Ammersee 98; Kl. Führer z. Ammersee 99; D. Haus Fugger 00; Führer durch Augsburg 00; Umgebgsführ. f. Augsb. 00; Neuer Führer durch Augsb. Umgeb. 01.

Staude, Richard, ✠, Dr. phil., Sem.-Dir., Schul-R. Coburg. (ebda $^{11}/_{7}$ 49.) **W:** Präparat. zu d. bibl. Gesch. 83/02 III; Bibl. Gesch. 83/99; Präparat. z. Deutschen Gesch. (m. Göpfert) 90/98 V; H. Sachs 94; Präparat. z. Katech. Unterr. 00/03 III; Präparat. z. d. bibl. Gesch. für d. Unterstufen 03.

Stauf v. der March, Frau Olga (Pſ. O. Landolt), **Ue:** FEI, Malerin. Wien VIII, Wickenburgg. 5. (ebda $^{10}/_{4}$ 67.)

Stauf v. der March, Ottokar (Pſ. Volker zu Alzey, Severus Verax, Rolando Hammer), Epik, ✠, ✪, Kult.-♛, ✓, Kritik., **Ue:** Tschech. FIPR., Hrsg., Chefred. u. Verl. d. „Neuen Bahnen". Wien VIII, Wickenburgg. 5. (Olmütz $^{29}/_{8}$ 68.) **W:** Romanzero u. Lieb e. Werbenden 93; Erlebtes u. Erzähltes, N. 96; Guilfordshouse, hist. Lsp. 97, n. A. unt. d. T.: D. tolle Stuart, 2. A. 02; Frau Holde, Dchtgn 98; Heldenlieder, E. 98; D. öffentl. Meinung v. Wien (von Severus Verax) 99, 2. A. 00: Germanen u. Griechen 00, 2. A. 03; Die Todesstrafe 00; Historien, Ball. u. N. 03; Lit. Studien u. Schattenrisse (lit. Eff.) 03; Aus d. Zeit u. für d. Zeit, soz. G. 03; Theater, Zensur, Kritik 04. **Ue:** Legenden v. G. A. Becquer 95.

Stauracz, Franz, (k.), ✠, Spiritual Dir. Wien V, Herz-Jesu-Kirche. (ebda $^{22}/_{11}$ 55.) **W:** Schlachtengewinner Dittes u. f. Generalstab 89, 2. A. 92; Jammerbilder österr. Schulzustände 97 IV; † Pastor v. Zimmermanns Theologie, Philoſ. u. Hiſtorie 98; Los von Rom! 2. A. 01; Völkiſche Erziehg, Beleucht. d. Los von Rom-Beweg. u. ſ. w., 2. A. 01; Darwinism. Häckeleien, Voraussetzungslose Wiſſenſchaft 02.

? Stave, Ludwig, ✓, ✪, Nov., ✠, Roman. Dornburg a. Saale. (Hamburg $^{6}/_{11}$ 59.) **W:** Auf Bredendorf, Lsp. 85; Tropfen im Kranz, Lsp. 92; Kom. Gesch., Humor 93; In valle lacrimarum, 8. Nov. 94; Krone des Lebens, Sch.; Um die Mitgift, Lsp. 96; Unbesiegbar, R. 97; Verschneite Glut, R. 98; Der Schreiber, Gesch. a. Meckl. 98; Notwehr, R. 99; D. Kantonsrat, R. 00; Verratene Liebe, 2. Nov. 00; D. Unverlobten, 3. Nov. 00.

Stavenhagen, Fritz, Nov., ✪. Hamburg, Lehmweg 2 II. (ebda $^{18}/_{9}$ 76.) **W:** Jürgen Piepers, Pfl. 01; D. Lotse, Dr. 01; Grau u. Golden, nordd. Gesch. 02. ()

Stavenhagen, K., ✪, Red. a. d. „Düna-Ztg.". Riga, Goldingerstr. 45. (Strandhof, Kurland, $^{23}/_{8}$ 54.) **W:** Salomon u. Herwart, Sch. 01; D. Kunkelfräulein, Sch. 01; Johann Wolthuß zu Herſe, Tr. 03.

Stavenhagen, Willibald, ⚔, Kriegs-♛, ●, **Ue:** F, Hauptm. a.-D. Berlin NW 6, Luisenplatz 4 II. (Swinemünde $^{24}/_{8}$ 59.) **W:** Grundriß der Befestigungslehre, 3. A. 00; Grundriß der Feldkunde 96, 2. A. 97; Verkehrs-, Beobachtungs- u. Nachrichtenmittel in militär. Beleuchtung 96; Renseignements divers 97; Petit dict. milit. 97 II; Militär-geogr. Skizzen von Kriegsschauplätzen Europas 98; Die Donau in ihrem unteren Lauf 99; Gesch. Entwickelung des Preuß. Militär-Kartenwesens 00; Grundriß des Festungskrieges 01; Aus d. fortifikator. Vergangenh. v. Paris 01; Frankreichs Küstenverteidigg 02. **Ue:** Felddienstordg d. franz. Armee 97; dto. der franz. Kav. 97; dto. der franz. Inf. u. Art. 98; Brialmont, Einrichtg ständiger verschanzter Lager 98.

Stechauner, Ferdinand (Pſ. M. Stone, Hans Jokus), DDr. Sch., ✠, ✪, Humor, Kritik, Ober-Offizial u. Stationschef der österr. Südb. Pottendorf-Landegg, N.-Öſtr., Bahnhof. (Wien $^{23}/_{8}$ 50.) **W:** Der Schatz von Landskron, Volksop. 97; Salamanca, Kärntnersage 98; Schneeflocken, D. 99; Salamanca, Volksop. 02.

Stecher, Richard (Pſ. Rud. Echters), ♛B., Nov., ✓, ✠, ♛, Schuldir. Dresden-Löbtau. (Grubnitz bei Oschatz $^{17}/_{6}$ 66.) **W:** Aus dem Leben, N. 95; L'âme mourante 95; Kommentar zu Schillers Wilhelm Tell 96, 2. A. 97; Jungfrau v. Orleans 96, 2. A. 97; Wallenstein 96; Maria Stuart 96; Die sieben Worte, N. u. G. 96; Kommentar zu Schillers Don Carlos, Lessings Minna v. Barnhelm, Goethes Iphigenie a. Tauris 97; Heil König Albert, Lied u. G. 97; Gesch. d. Stadt Hohenstein-Ernstthal 98; Kommentar zu Schillers Gedichten, 2 Teile, zu Goethes Gedichten 98; zu Kleists Prinz v. Hombg 90; Uhlands Gedichte 99; Hilde, e. Liederzyklus 99; Kommentar z. Goethes Torquato Tasso; Kleists Hermannsschlacht, Käthchen v. Heilbronn 00; Zerbroch. Krug 01; Goethes Clavigo; Lessings Miß Sara Sampson; Shakespeares Romeo u. Julie, König Richard III. 01;

König Heinr. IV. 02; Schillers Geb., 3. Teil 02; Schillers Geb., 4. Teil 03.

Stechert, Carl, ↘ u. Chronometrie, Prf., Dr., Abt.-Vorstand in d. Deutschen Seewarte. Hamburg, Schäferkampsallee 27. (Wismar in Mecklenb. 21|8 56.) ()

Steck, Johann, (k.), hist. Erz., Pfr. Margreid, Südtir. (Tschengels 29|3 59.) ()

Steck, Rudolf, ✝, D., o. UPr. Bern, Sonnenbergstr. 12. (ebda 18|1 42.) **B**: Fachschr. ()

Steden, Jan, s. Westemeyer, Jos.

Steen, Asmus Joh., Ψ, ⚷, Dr. phil., Gelehrer. Schleswig. (Karlshöhe 10|7 58.) **B**: Anatom.-histolog. Unterfuchg v. Terebellides 84; Vögel Schleswig-Holst. 91.

Stefan, Paul, s. Grünfeld, P. St.

Stefanović-Vilovsky, Theodor, Ritter v. Vilovo, Ethnographie, ♔, serb. ♔ u. Lit., Sektionschef u. Gen.-Postdir. a. D. Wien V, Matzleinsdorferstr. 5. (Semlin 25|12 54.) **B**: Serben i. Ungarn, Kroatien, Slavonien, Dalmatien u. in Bosnien und der Herzegowina 84; Beziehungen Serbiens z. europ. Westen 90; Urfprung u. Einwanderung der Serben u. Bulgaren 91; Studien ü. d. Bogomilismus 92; A. Belgrads Vergangenheit 93; Byzant. Gesch. 94.

Steffenhagen, Emil, Rechts- u. Lit.♔, Bibliothekwiff., Dr. jur., Bibl.-Direktor a. D., Prof., GRegR. Coburg, Hohe Str. 10. (Goldap 23|8 38.) **B**: Beiträge zu von Savignys Gesch. des röm. Rechts 59, 2. A. 61; Catalogus codicum manuscript. Regim. 61|72; Dtsche Rechtsquellen i. Preußen 75; Entwickelung d. Landrechtsglosse des Sachsenspiegels 81|87; Neue Aufstellung d. U. B. Kiel 83; Klosterbibl. Bordesholm u. d. Gottorfer Bibliothek 84; Normalhöhen f. Büchergeschosse 85; Verz. d. laufend. period. Schriften d. U. B. Kiel 87, 1. Fortsetzg 89; Ordnungsprinzipien d. U. B. Kiel 88; Pflichtexemplarzwang in Schlesw.-Holst. 90; Einfluß d. Buchschen Glosse 93|94; Zur Gesch. d. Kieler Univ.-Bibl. 94|95; Zu den Göttinger Rechtshandschriften 95: U. B. Kiel. Verz. der im Zeitschriftenzimmer ausliegenden period. Schriften 99; Gutenberg-Ausstellg in Kiel 00; Bibliothekgeb. der Univ. Kiel u. f. Erweiterung 00; E. mittelalterlicher Traktat über d. Rentenkauf u. das Koßnitzer Rechtsgutachten v. 1416 03.

Steffens, Arnold, (k.), Hagiologie, D., Lic. iur. can., Domkapitular, erzbisch. Gen.-Vikariats- u. Offizialats-Rat. Cöln a. Rh. (Niederzier 30|3 51.) **B**: D. hl. Arnoldus v. Arnoldsweiler 87; D. hl. Agilolfus 93; Kirchenweihe u. Glockensegnung aus dem römisch. Pontifikale 93; Octavarium Colon. 93; Direct. archidioec. Colon. 91|04; Die hl. Lüfthilds v. Lüftelberg 03.

Steffter, Adalbert, PA., Theat. Plaud., Dir. d. fürstl. Schauspielhauses in Putbus auf Rügen, Regiff. u. Schaufp. am Reſid.-Theater. Hannover, Bödeckerstr. 44. (München 19|7 73.)

Stegemann, Herm. (Pi. Herm. Sentier), Nov., ✪, ⁄, Krit, Ψ. Basel, Missionsstr. 18. (Coblenz 30|5 70.) **B**: Antike, N. 87; Stratonike, Dr. 88; Weihefrühling, G. 88; Gertrud, Dr. 90, 2. A. 91; Mechthildis, Dchtg 91; Mein Elsaß, N. 91, 2. A. 96; D. Abgott, Dr. 91; Dorfdämmerung, N. 92, 2. A. 00; Lieder zweier Freunde (m. Vict. Harbung) 93; Des Horatius schönste Lieder 93, 2. A. 95; Ernte-Novellen 94; Herzog Bernhard, Tr. 94, 2. A. 95; Heiml. Liebe, N. 94; Südsturm, Dr. 95; Fest der Jugend, dramat. Idyll 95, 3. A. 96; Pestalozzi, Festsp. 96; Märchen, Kom. 97; Daphnis, Dchtg nach Theokrit 98; Stille Waffer, R. 99; Nikolaus v. Flüe, Dr. 01, 2. A. 02: Der Gebieter, R. 02; Söhne d. Reichslds, R. 03. ()

Stegemann, Rich., ✉, Dr. d. Staatsw., RegR., Syndikus d. Handelskammer, Ref. im herzog. Staatsmin. Braunschweig, Leonhardstr. 21. (Gr. Wanzleben 16|8 56.) **B**: Dtschlds koloniale Politik 84; Materialien z. Markenschutzgesetzgebg 89; Unlauterer Wettbewerb 94; Kaufmänn. Fortbildungsschulwesen 96; Tanne u. Wieda 99; Handbuch d. Wirtschaftskunde Deutschlands.

Stegen, Georg, Red. d. „General-Anzeiger". Stettin.

Steglich, Aug., Frohschammersche ⚓ u. ihre Beziehungen zur ℞, Bürgersch.-Lehr. Dresden, Königsbrückerstr. 24. (Reinhardsdorf b. Schandau 15|1 63.) **B**: Über d. pädagog. Idee Fr. Fröbels in ihrer philos. Begründg durch Frohschammer 98.

Stegmann, Hans, Kunst- u. Kultur♔, ⁄, Kritik, Dr. phil., Konservator am germ. Museum. Nürnberg-Mögeldorf, Ziegenstr. 12. (Weimar 27|4 62.) **B**: Die Rochuskap. z. Nürnberg u. ihr künstl. Schmuck 85; Michelozzo di Bartolommeo 88; Das germ. Nat.-Museum in s. Räumen u. Gebäulichkeiten 95; Plastik des Abendlands 00; Katalog der Stickereien, Spitzen u. Posamenterien d. Germ. Museums 01. **H**: Meisterwerke der Kunst und des Kunstgewerbes.

Stegmann, Karl, klass. Ψ, Dr. phil., Prof., GDir. Norden, Ostfriesl. (Grohnde 31|12 52.) **B**: Lat. Schulgramm. 85, 8. A. 00; Latein. Elementargramm. 96; Ciceros Reden, Auswahl (m. Kommentar u. Hilfsheft) 95, 4. A. 04; Sallust. bell. Catil. (m. Kommentar) 96, 2. A. 04; Tacitus, Ausw. a. d. Annalen 97; Kommentar 99; Hilfsheft 03.

Stegmann, Richard, GPrf. a. D. Detmold, Freiligrathstr. 17. (Wiehe 17|3 45.) **B**: Die Berichte der Schriftsteller d. Altertums über d. Varusschlacht 01: Zur Lage des Kastells Aliso 01. *

Stegmüller, Frau Fanny, **Ue**: FEIS,

Solothurn, Schweiz, Kreuzacker. (Bärschwil $^{27}/_{11}$ 43.) ()

Stehle, Bruno, Dr. phil., Reg.- und SchulR., Hrsg. d. „Elsaß-Lothr. Schulbl.". Straßburg i. E. (Sigmaringen $^{7}/_{12}$ 52.) **V:** Über ein Hildesheimer Formelbuch 78; Orts-, Flur- u. Waldnamen d. Kr. Thann i. ObElsaß 84, 2. A. 86; Geogr. u. Heimatkunde d. Hohenzollernlande 84; Lit. d. Hohenzoll. Landeskunde 88; Smlg von Musterbeisp. z. Unterr. in d. dtschn Satzlehre 91, 22. A. 02; Leiden u. Freuden d. Weinbauern i. ObElsaß nach d. Berichten früh. Jahrh. 99; Der Totentanz v. Kienzheim i. ObElsaß 99. **Ue:** Fénelon, Telemach, erläut. 92. **H:** Berger, Erz. aus der Weltgesch., 4. A. 02; Homers Odyssee nach Voß 95; Homers Ilias nach Voß 96; Das Lehrer-Semin. I zu Colmar i. Els. 71/96 96; Schul-Wandkarte des Bez. ObElsaß 96. **Bearb:** Keller, Stehle, Thorbecke, Dtsches Lesebuch f. höh. Mädchensch. 98/00 IV. ()

Stehle, Hermann, Bank- u. Börsenwesen, Korresp. im Hofbankhaus Max Mueller. Gotha, Mohrenberg 4. (Einbeck $^{14}/_{4}$ 73.) *

Stehlich, Friedrich Wilh. (Pf. Armin Wilhelm), Sprachwiss., ♛, Sozialpolitik, Dr. phil., ObLehrer. Cassel, Querallee 22. (Eisleben $^{18}/_{1}$ 52.) **V:** Messire Thibaut, Li Romanz de la Poire 81; D. Sprache in ihrer Beziehung z. Nat.-Charakter 82, zur Gesch. 92; Deutschland 1919 94.

Stehr, Hermann, Lehr. Dittersbach, Kr. Waldenburg, Schl. (Habelschwerdt $^{16}/_{2}$ 64.) **V:** Auf Leben u. Tod, Erz. 98, n. A. 00; Der Schindelmacher, N. 99; Leonore Griebel, R. 00; Das letzte Kind, R. 03; Der begrabene Gott, R. 04.

Steier, Heini v., f. Wastian, Heinr.

Steiff, Karl, ♛, Bibliogr., Dr. phil., ObStudienR., Bibliothek-Vorst. Stuttgart, Werastr. 24. (Geislingen $^{24}/_{3}$ 46.) **V:** Der erste Buchdruck in Tübingen 81. **H:** Golther, Der mod. Pessimismus 78; Geschichtl. Lieder u. Sprüche Württemb. 99 ff.

Steig, Reinhold, dtsche Lit., Dr. phil., Prof. Berlin-Friedenau, Fregestr. 72. (Woldenberg $^{1}/_{12}$ 57.) **V:** Goethe u. d. Br. Grimm 92; Vorwort zu Brentanos Frühlingskranz, 2. A. 91; A. v. Arnim u. Cl. Brentano 94; Heinrich v. Kleists Berliner Kämpfe 01; Neue Kunde zu Heinrich v. Kleist 02; A. v. Arnim und die Brüder Grimm 04. **H:** Bände 5, 9, 16 in Suphans Herder-Ausgabe 87, 91, 92; W. Grimm, Deutsche Heldensage, 3. A. 89; Brentano, Valeria 01; H. Grimm, Fragmente 01, Unüberwindl. Mächte, 3. A. 02, Goethe, 7. A. 02, Raphael, 4. A. 03.

Steiger, Edgar (Pf. Cri-Cri, Tarub, Wespe 2c.), ✠, Novell., ⁄, Kritik, Lit. ♛. München, Friedrichstr. 33. (Egelshofen, K. Thurgau, Schweiz, $^{13}/_{11}$ 58.) **V:** D. Kampf um die neue Dchtg 89, 2. A. 91; Das Werden des neuen Dramas 98.

Stein, Alice, f. Landesmann, Alice.

Stein, Armin, f. Nietschmann, Herm.

Stein, Berthold, f. Haupt, Hans. [Otto.

Stein, Edm. Geo. Frhr. v. (Pf. Gregor Kamen), Red., Polit., ⁄. München, Windenmacherstr. 4. (Meiningen $^{29}/_{1}$ 66.) **V:** Briefe aus Bulgarien 92; Briefe aus dem Orient 94; Der ital. Feudaladel 97; Ital. Volksleben 97; Badebriefe aus deutschen Kurorten 99; Kleinasiat. Reiseerinnerungen 99; Internat. Ill. Reisealbum 00, 01, 02, 03; Schloß Nachod u. sein Archiv 01.

Stein, Frl. Emilie (Pf. E. Stine), **Ue:** nord. Spr. Wien I, Seilerstätte 12. (ebda

Stein, Erich, f. Strach, Herm. [$^{24}/_{5}$ 66.)

Stein, Friedr., ♛, Dr. jur., JustR. u. RA., Stadtbibl. Schweinfurt, Zentralbahnhof 127. (Laufach $^{24}/_{2}$ 20.) **V:** Untersuchgen üb. d. ältere dtsche Sachenrecht 57; Gesch. d. Königs Konrad I. v. Franken u. seines Hauses 72; Gesch. d. Stadt Schweinfurt 73; Gesch. Frankens 85, 86 II; Gesch. d. Grafen v. Castell 92; Völkerstämme d. Germanen nach röm. Darstellung 96; Urgesch. d. Franken u. die Gründg d. Frankenreiches durch Chlodwig 97; Gesch. der Stadt Lohr 98; Stammsage d. Germanen u. älteste Gesch. d. deutschen Stämme 99; German. Volks- u. Sprachzweige 00; Gesch. der Reichsstadt Schweinfurt 00/01 II. **H:** Monumenta Swinfurtensia hist. 75.

Stein, Friedrich vom, f. Wrede, Friedr.

Stein, G., f. Fürth, Henriette. [Fürst.

Stein, Gabriel v., f. Reitterer, Fr. X.

Stein, Gerhard, f. Rubiner, Wilh.

Stein, Heinrich, Ψ, Dr. phil., GymnDir. a. D., GSchulR. Oldenburg i. Gr., Marienstr. 15. (Beverungen $^{24}/_{9}$ 28.) **V:** Empedoclis fragm. 52; Herodot erklärt 66, 6. A. 01; Herodotus, rec. 69/71; Herodot, dtsch 75; Thukydides, Auswahl 95.

Stein, Karl Heinr. Fr. Jul. v. (Pf. Karl Julius), Nov., ⁄, **Ue:** H., Oberstleutn. a. D. Leipzig, Markt 2. (Rostock $^{24}/_{8}$ 31.) **V:** Mit d. Feder f. d. Schwert, Nn. 66; Ebbe u. Flut, Erz. 68; Vom kleinen Graal 72.

Stein, L., f. Lichtenstein, Edmund.

Stein, Ludw., f. Silberstein, Ludw.

Stein, Ludwig (Pf. Ed. Vollmer), ⁂, Dr. phil., o. UProf., Hrsg. d. „Archivs f. Gesch. der Philosoph.", des „Arch. für systemat. Philos." u. d. „Berner Studien z. Philos. u. ihrer Gesch." Bern, Schänzlistr. 19, Villa Schönburg. (Benye $^{12}/_{11}$ 59.) **V:** Felaschas 80; Willensfreiheit 82; B. Auerbach 83; Ed. Lasker 84; Psychologie d. Stoa 86; Erkenntnistheorie d. Stoa 88; Handschriftenfunde in Italien 98; Leibniz und Spinoza 89; Antike Vorläufer d. Occasionalismus 89; Humanist Theodor Gaza als Philos. 89; Leibniz u. Spinoza 90; Nietzsches Welt-

anschauung u. ihre Gefahren 93; Prinzip der Entwicklung in d. Geistesgesch. 95; D. Urchristent. u. d. Sozialismus 95; Das 1. Auftauchen d. soz. Frage bei den Griechen 96; Experimentelle Pädagogik 96; Ideal des ewigen Friedens u. d. soz. Frage 96; Die soz. Frage im Lichte d. Philosoph. 97, 2. A. 03; Wesen u. Aufgabe d. Soziologie 98; Die Philos. d. Friedens 99; An der Wende d. Jahrh., Versuch e. Kulturphilos. 00; Der Sinn des Daseins, Streifzüge eines Optimisten durch die Philosophie d. Gegenwart 04.

Stein, Ludwig (Pf. Ludwig Abai), ✓, ✍, Dr. phil., landwirtsch. Domänen-Inspektor. Fünfkirchen. (ebda $16|_4$ 69.) **B:** D. Apostel, nach Petöfi 91.

Stein, M. v., s. Nedelien, Marie v.

Stein, Maximilian, Lit. ✍, ✉, Essays, Versichrgs-Statistik, ⚒, Sekretär d. K. F. Nordbahn-Dir. Wien-Floridsdorf, Hauptstr. 32. (Triesch $20|_8$ 55.)

Stein, Oswald, s. Memminger, Ant.

Stein, Frau Ottilie, geb. Mühldorfer, Roman, Nov., pop. wiss Vortr. Frankfurt a. M., Bergerstr. 71. (Mannheim $14|_4$ 57.) ()

Stein, Paul, ✝, Lehrer. Iserlohn, Westf., Viktoriastr. 21. (Crefeld $^{51}|_8$ 72.) **H:** Jahrbuch f. d. evang. dtsche Jugend 03.

Stein, Phil., BP., Lit.- u. Kunst✍, ✓, Chefred. d. „Bazar", Theaterref. d. „Berl. Lokal-Anz." Berlin W, Lutherstr. 48|49. (Königsberg i. Pr. $^{3}|_{12}$ 53.) **B:** H. Ibsen, Zur Bühnengesch. seiner Dichtgen 01. **H:** Briefe v. Goethes Mutter 91; Reden des Fürsten Bismarck 95|98 XIII; B. Schreibtisch u. Werkstatt 96; Rückerts ausgewählte Werke, 6 Bde 97; Briefw. zwisch. Schiller u. Goethe 01 III; Aus B. Goltz' Schriften 01; Goethebriefe: I Der junge Goethe 01, II Weimarer Sturm u. Drang 02, III Weimar u. Italien 02, IV Weimar u. Jena 03, V Im neuen Jahrhundert 03.

Stein, Sophie, s. Klapp, A.

Stein, Wally, s. Walterstein, Clara.

Stein, Walther, ♆, Kritik, Nov., ⚔, ✝, Lehrer u. Korresp. Derne b. Dortmund, Wilhelmschule. (Crefeld $^{30}|_4$ 80.) **B:** Germania, dr. Festsp. 96; Der Bergmann, Dr. 96; Bibl. Gesch. 97; Ged. 97; Auf des Lebens Wogen, Erz. 02; Frische Zweige, N. Ged. 02. **H:** J. Strom der Zeit, Jahrb.; Vinetaglocken.

Stein, Wolfg. Carl Ludwig, Berichterstatter der „Kreuzztg" u. „Deutschen Ztg" (Berlin) u. des „Hamb. Korrespondenten". Rom, Via XX Settembre 89.

Steinau, Charlotte, s. Giese, Martha.

Steinau, Erwin, s. Faffer, Caroline.

Steinau, Hedwig, s. Braun-Steinmann.

Steinbach, Ant. (Pf. Chm. Flinke), (.), Nov., ♆, **Ue:** H, penf. Lehrer. Castrop, Westf., Dortmunderstr. 1. (Wert $10|_4$ 44.)

B: Bei schlichten Leuten (mit Schnettler), Erz. 77; Z. Geburtstage Wilh. II. (m. Dahmen) 91, 2. A. 91; D. vaterländ. Gedenktage f. d. Schulfeier (m. dems.) 91; Alte v. Müssenberge, Märch. 95 II; Neue Märchen u. Geschichten (m. Th. Steinbach) 01 II; Der Teufelstrank 03 III.

Steinbach, Emil, ⚒, ✉, Dr. jur., GehR. und 2. Präs. des obersten Gerichtshofes. Wien I, Hohenstaufeng. 12. (ebda $^{11}|_8$ 46.) **B:** Wirkungen vertragsmäß. u. letztwilliger Veräußerungs- u. Belastungsverbote nach östr. Rechte 77; Rechtskenntnisse d. Publikums 78; Eigentum an Briefen nach östr. Rechte 79; Stellung der Versicherung im Privatrechte 83; Kommentar zu d. Gesetzen v. $^{16}|_3$ 84 über d. Anfechtg v. Rechtshandlungen 2c. 84, 2. A. 84, Gesetz v. $^{10}|_6$ 87, betr. die Abänderg einiger Bestimmungen d. Exekutionsverfahrens usw. 87, 3. A. 88; Grundsätze des heut. Rechtes über den Ersatz v. Vermögensschäden 88; Erwerb u. Beruf 96; Rechtsgeschäfte d. wirtschaftl. Organisation 97; Moral als Schranke des Rechtserwerbs u. d. Rechtsausübg 98; Zur Friedensbewegung 99; Treu u. Glauben i. Verkehr 00; Genossenschaftl. u. herrschaftl. Verbände in d. Organis. d. Volkswirtsch. 01; D. Staat u. d. modern. Privatmonopole 03.

Steinbach, Gustav, PA., CP., Politik, Dr. jur. et phil., Red. der „N. Fr. Pr.", Obmann des Pensionsfonds der „Concordia" u. d. Alters- u. Inv.-Kasse d. Wiener Journalisten u. Aufsichtsrat der Pensionsanstalt d. J. u. Sch. Wien I, Maximilianstr. 7. (Preßburg $^{18}|_8$ 48.) **B:** Frz Deak 88; Ungar. Verfassungsgesetze 92, 95 u. 00; Denkschrift über den Entwurf des österr. Preßgesetzes 02.

Steinbach, Julius, Politik, ✉, wissenschaftl. ✓, ⚓, ∩, Hrsg. d. „Eisenbahn-Fach-zeitschr." Berlin-Friedenau, Goßlerstr. 9. (Bischwitz i. Schl. $^{24}|_7$ 57.) **B:** Unterrichtsbriefe Syst. Karnack-Hachfeld f. Chemie, Physik 96; Vorwärts od. Rückwärts 98.

Steinbach, Theodor, (.), Novell., ♆, Kaplan. Varenfell, Kr. Wiedenbrück, W. (Müschede $^{1}|_8$ 71.) **B:** Neue Märchen und Geisch. (m. A. Steinbach) 01. ()

Steinbart, Quintin, ✞, Dr. phil., Real-GDir. Duisburg. (Bieberteich $^{9}|_3$ 41.) **B:** Französ. Verbum 66, 5. A. 86; Method. Gramm. b. französ. Sprache 73, 2. A. 80; Elem.-Buch dersf. 74, 3. A. 86; Unf. Abiturienten 78 81; Notwendigkeit der Vorschulen an höh. Schulen 81; Was uns schaden u. was uns helfen wird 84; Größere Reisen m. Schülern 85; Des Herrn Ministers v. Goßler letztes Bedenken 88; Os. Jäger u. die Petition um Schulreform 89; Die Realgymnasien nach ihrer Entstehung, Berechtigung u. zukünft. Geltung 98. ()

Steinberg, S., ✕, Nov., Militärhumor.

Hamburg, Werderstr. 10. (Mackensen [13]/7 45.) **B:** Meinem König 65; Heimatflur en 66; Aus d. gr. Zeit 81, 2. A. 83; Ewig unvergeßlich 82; Irma 83; Dtsche Herzen 83; Erhebendes u. Belebendes 83; Auf d. Niederwald 83; J. Ruhmesglanz 84; Veilchen v. Varennes 85; Hamburger Jung 85; Im Heimathafen; Laßt sie nur kommen 86; Maikäfer, P. 86; Jagd nach dem Glück, Schw. 87; Lebensmüden, Nov. 87; Vom Schiffsjungen zum Wasserschout 88; Zweimal gerettet 89; Kaisers Geburtstag 89; Preußenkind 90; Wer gewinnt d. Schlachten 90; Aus dem Leben unsrer Kaiser 91; Aus der großen Zeit, 3. A. 91; Gesichter auf d. Schlachtfelde 91; Treue Kameradschaft 92; Heil Albert Dir, mein König 93; Wir halten fest und treu zusammen 94; In Treue fest 95; Hurra! die Artill. v. 1870/71 95; Soldatenreue 95; Waffenstreit 97; Mit Herz u. Hand fürs Vaterl. 97; Eine Kriegervereinssitzung, 3. A. 98; Auf Vorposten, Schw. 98; Unf. Kameraden in China, Schw. 00; Durch Nacht z. Licht, vaterl. Sch. 01; Zu Wasser u. zu Land, Schw. 02; Ein Löhnungsappell, patriot. Festsp. 03.

Steinberger, Alphons, Lit, Jugdschriften, Dr. phil., Gymn.-Rekt. Günzburg a. D. (Regensburg [18]/8 52.) **B:** Obipußsage 88; Ödipus, Tr. v. Seneca, übers. u. erläut. 89; Walhallas Einherier, ep. D. 90; Aus Bayerns Vergangenh., Erz. 92 f. III; J. heil. Kampfe, ep. Dichtg 95; Bayr. Sagenkranz, Erz. 97; D. letzte Herzog v. Ingolstadt, Erz. 99; F. Geyers Untergang, Erz. 00; Kais. Ludwig d. Bayer, Lebensb. 01; In umbra mortis, Erz. 02; D. Langobardenbraut, ep. Dichtg 03.

Steinberger, Julius, Lit, Dr. phil., Volontär an der UBibl. Greifswald, Baustr. 25. (Frankfurt a. M. [18]/9 78.) **B:** Lucians Einfluß auf Wieland 02.

Steinborn, Elis. v., s. Stolle, Rose.

Steinbrecht, Conrad J. G., Architektur, Dr. phil. h. c., GehBauR. Marienburg, Westpr. (Tangermünde [20]/9 49.) **B:** Die Baukunst d. Dtsch. Ritterordens i. Preußen: I Die Stadt Thorn 85, II Preußen zur Zeit der Landmeister 88; Schloß Marienburg in Preußen 91, 6. A. 02; Die Wiederherstellung d. Marienburger Schlosses 96; D. Hohenzollern u. die Marienburg i. Pr. 02.*

Steindorff, Georg, Ägyptologie, o. UProf., MitHrsg. d. „Zeitschr. f. ägypt. Sprache u. Altertumskunde". Leipzig, Waldstr. 52. (Dessau [12]/11 61.) **B:** Koptische Grammatik 94, 2. A. 04; Grabfunde des mittl. Reichs in d. kgl. Museen zu Berlin 97/01 II; Das Kunstgewerbe im alten Ägypten 98; Die Apokalypse des Elias 98; Die Blütezeit des Pharaonenreichs 00. **H:** G. Maspero, Ägypt. Kunstgesch. 89; Baedeker, Ägypten 01; G. Ebers, Ägypt. Studien 00.

Steinecke, Otto, Kirchen, Pastor. Staritz, Bez. Halle, S. (Coellme [25]/10 55.) **B:** E. Bittschrift evangel. Böhmen an den Regensburger Reichstag 97; Georg Müller, Pred. zu Bristol 98; Zinzendorfs Bildungsreise 00; Böhm. Glaubenszeugen im 18. Jahrh. 00; Zinzendorfs Bedeutung für die evang. Kirche 00; Die Brüdergemeine 00; Zinzendorf u. der Katholizismus 02. **Ue:** G. Müller, Christl. Ratschläge 99, Schlichte Worte 00.

Steinecke, Victor, , , Dr. phil., RealGDir. Essen a. d. Ruhr. (Neußen b. Zeitz [15]/7 62.) **Bearb:** Kutzen, Das dtsche Land 55, 4. A. 00.

Steinel, Oskar, , , , Kgl. Reallehrer. Kaiserslautern, Parkstr. 31. (Brandholz [29]/5 54.) **B:** D. Wiesmayersche Lehrplan 88; Unterr. in d. Landesgesch. in s. Verhältn. z. Unterr. in d. deutsch. Gesch. 91; Reform d. dtsch. Aufsatzunterrichts 91; Schülerbuch für den dtsch. Aufsatzunterr. an den Mittelschulen (mit K. Keppel) 91; Gesch. d. bayr. Stammlandes 91, d. Königr. Bayern 92, d. bayr. Frankenlandes 92, d. bayr. Schwabenl. 93; Die allgem. u. die Berufsbildg d. weibl. Jugend 94; Schulwesen im Gebiete d. ehemaligen Hochstifts Würzburg 1803/6 95; E. Interview Goethes 1896 (Pf. E. C. Kermann) 96; D. Herstellung v. Schulheimatkarten für d. Dtsche Reich nach einheitl. Gesichtspunkten 03.

Steinen, Karl v. den, Völkerkunde, Dr. med. et phil., ao. UProf. Charlottenburg, Harbenbergstr. 24. (Mühlheim a. Ruhr [7]/3 55.) **B:** Durch Zentralbrasilien 86; Die Bakaïri-Sprache 92; Unter den Naturvölkern Zentralbrasiliens 94, 2. A. als Volksausg. 97.

Steiner, Carl (Pf. J. Sternei, Stanislaus Thurén), , , Kultur, Lehr. Schackumm en bei Tollminghehmen, OP. (Schillupönen [8]/5 66.) **B:** Preuß.-dtsche Gesch. für Volksschul. 91; Die Tierwelt u. ihre Stellung in Mythologie, Volksglauben, Sitte 2c. 91; Das Mineralreich ebenso 94.

Steiner, Ferdinand (Pf. Dr. Crusius), OeF., soziale Medizin u. ärztl. Sozialpolitik, Dr., Arzt. Wien IV, Wiedener Hauptstr. 20. (Atzgersdorf, NÖstr. [20]/8 67.)

Steiner, P. Franciscus, OFM., religBelehrung u. Unterhaltg, Red. d. „Sendbote des hl. Franziskus". Metz, Marchantstr. 17. (Siersthal [7]/11 70.) *

Steiner, Heinrich (Pf. H. York), CC., Nov., , Admin.-Dir. d. Kommandit-Ges. a. Akt. „D. Zeit". Wien IX/1, Peregring. 1. (Szenitz [1]/8 59.) **B:** Künstlerfahrten v. Atlant. bis zum Stillen Ozean 83; Anti, 3 N. 95; Mutter Eva, 3 N. 98. ()

Steiner, Julius, Dr. med., Prf., Nervenarzt. Cöln a. Rh., Bismarckstr. 17. (Pleß, ObS. [3]/8 49.) **B:** D. Curare 77;

Grundriß d. Physiologie d. Menschen 78, 8. A. 98; Funktionen d. Zentralnervensystems 85, 88, 98 00 IV. ()

Steiner, Leonh., Dialekt🎭, ✪, Landschaftsmaler. Zürich V, Engl. Viertel 57. (ebda 9/11 36.) **B:** Glärnischfahrt, ep. G. 79; Lebedi Bilder, Lsp. 83, 2. A. 85; Lustspiele in Zürich. Mundart 86|90 V; Ulrich von Hutten 86; Im Atelier, Lsp. 93; König Elwer u. s. Zwerg 93; Selbwylerstüdli, Lsp. 95; Festsp. z. eidgen. Schützenfest Winterthur 95; Der Afrikaner, Lsp. 97; Festsp. zum Jub. v. Dr. R. Koller 98; Festsp. zur Eröffnung der ersten Sektion der Jungfraubahn 98; Am Wildseeli 99; Episoden aus dem Bockenkrieg, Lsp. 03.

Steiner, Olga, s. Schlesinger-Steiner.

Steiner, Rudolf, ⚓, Ästhetik ✓, Kritik, Naturw., Dr. phil., Hrsg. d. Monatsschrift „Luzifer". Berlin-Friedenau, Kaiserallee 95. (Kraljevic 27|12 61.) **B:** Erkenntnistheorie 88; Goethe als Vater einer neuen Ästhetik 89; Wahrheit u. Wissensch. 92; Philos. d. Freiheit 94; F. Nietzsche 95; Goethes Weltanschauung 97; Haeckel u. s. Gegner 00; Lyrik d. Gegenwart 00; Welt- u. Lebensanschauungen im 19. Jahrh. 00; D. Christentum als mystische Tatsache 02. **H:** Goethes naturw. Schriften in Kürschners Deutsche Nat.-Lit 85|97 V. **Mit H:** Weim. Goetheausg.; Magaz. f. Lit. 97|00.()

Steiner, Victor, PA., OeF., Gewerbe-Hygiene, Chefred. d. „Zeitschr. f. Gewerbe-Hygiene". Wien II, Am Tabor 18. (Raschowitz, Böhmen 2|9 65.) *

Steiner-Öfen, Wilhelm, ✪. Berlin SO, Skalitzerstr. 54 e. (Posen.) **B:** Der Kaiser kommt, Schw. 00.

Steingaß, Didier, (k.), DOeSchG., ⚒. Mödling, NÖ., Spechtg. 35. (Raba-Hidvég 10|5 75.) **B:** Herzensklänge, G. 00; Waldesrauschen, G. 01; Aus stillen Gründen, G. 02.

Steinhage, Albert, Nov., Erzählung, Red. e. Fachzeitschrift. Leipzig-Kleinzschocher, Antonienstr. 3. (Braunschw. 1|6 77.) **B:** Felice 03. *

Steinhardt, Moritz (Pf. Carl Maria Walter), ✓, ⚒. Charlottenburg, Grolmanstr. 33. (Eisenstadt, Ung., 25|12 67.) **B:** A. d. Ghetto 01.

Steinhausen, Georg, ✪, Satire, Kulturw., Dr. phil., Vorst. d. Stadtbibl., Hrsg. des „Archiv f. Kulturgesch.", d. „Denkmäler deutscher Kulturgesch." u. der „Monographien z. deutschen Kulturgesch.". Cassel. (Brandenburg 2|6 66.) **B:** De legum XII Tabularum patria 87; Gesch. d. deutsch. Briefes 89|91 II; Kulturstudien 92; D. Charlatan, Sch. 92; Aus d. Tagebuch eines Unbedeutenden 93; Üb d. Wandel deutsch. Gefühlslebens seit dem MA. 95; Häusl. u. gesell. Leben im 19. Jahrh. 97; Der Kaufmann in der deutschen Vergangenheit 99. **H:** Briefwechsel B. Paumgartners m. s. Gattin Magdalene (1581/98) 95; Deutsche Privatbriefe des Mittelalters I 99. ()

Steinhausen, Heinrich, WB., Roman, Nov., Ästhetik, ✝, ✓, Dr. phil., Pfarr. Podelzig, Oberbruch. (Sorau 27|7 36.) **B:** Geschichte von der Geburt uns. Herrn (m. W. Steinhausen) 73, 2. A. 85; Irmela 80, 19. A. 00; Memphis in Leipzig, 3. A. 81; Zufällige Herzenserleichterungen 82; Gevatter Tod, N. 82; Markus Zeisleins gr. Tag 83, 2. A. 90; Korrektor 85, 3. A. 86; Kunst u. christl. Moral 86; Herr Moffs kauft sein Buch 89; Neue Bizarde 90; Gesch. Wendelins von Langenau 93; Über christl. Malerei 94; Meletemata ecclesiastica 91; Entsagen u. Finden, 3 Gesch. 98; Heinrich Zwiesels Ängste 99. ()

Steinhauser, Rob. (Pf. Robert Este), DOeSchG., ✪. Biogr., Dr. jur. Wien I, Wipplingerstr. 31. (Tetschen 20|6 52.) **B:** E. Freier, Sch. 78; D. Aufrichtigen, Kom. 87; Dilettant, Lsp. 91; Übermensch, Lachen, Die Eine v. d. Neuen 94; D. dtsche Volkstheater in Wien 1889|99 99; Müde Jugend, Einakter-Cykl. 03.

Steinherz, Samuel, ♛, Dr. phil. et jur., ao. UProf. Prag II, Jungmannstr. 14. (Süssing 16|12 57.) **B:** Nuntiaturberichte aus Deutschland, II. Abt. I 97, III 03.

Steinhoff, Julius, Ψ, Dr. phil., Prof. Baden-Baden. (Mackensen, Hannover 19|6 58.) **B:** Großh. Friedr. v. Baden 96; Bilder a. d. Kulturgesch. Badens 01.

Steininger, Emil Maria, DOeSchG., Roman, Nov., ⚒, Lit ♛, Kunstkritik, ✪, ✓, Sekr. d. Wiener Kunstgewerbe-Vereins, Red. der „Blätter f. Kunstgewerbe". Wien VII|1, Neubaug. 32. (ebda 17|6 61.) **B:** Leidenschaft u. Liebe, N. 83; Schatten d. Vergangenheit, N. 87; Weiberfeind, Erz. 89; Ein Vermächtnis, Dr. 86; Man muß sich nur zu helfen wissen, Schw. 87; D. Unzertrennlichen, N. 90; Wanderbriefe aus dem Böhmerwalde 95; Kunst u. Leben 96; Hymne z. Enthüllung d. Erzh. Albrecht-Denkmals in Wien 99. ()

Steininger, Leopold, DOeSchG., ✓, ✪, Rechn.-Offizial im k. k. Finanzministerium, Klosterneuburg, NÖstr., Lothringerstraße 10. (Wien 17|1 68.) **B:** Donauwanderung 96. ()

Steinitz, Frau Clara (Pf. Hans Burbach), WB., Roman, Nov., ✓, **Ue:** HFI. Charlottenburg, Berliner Str. 102. (Kobylin 16|4 52.) **B:** Des Volkes Tochter, Erz. 78 II; Häßliche, N. 84 III; Ihr Beruf, Erz. 86; Irrlicht, N. 95; Im Priesterhause, Erz. 90; Ring d. Nibelungen 93. ()

Steinitz, Heinrich (Pf. Siegfried), WB., ✓, Politik. Charlottenburg, Berliner Str. 102. (Ratibor 8|9 33.) **B:** Wald-

eck; Königin Luise; R. Virchow; M. von Forckenbeck. ()

Steinitzer, Heinrich. München, Wilhelmstr. 8 I. **B**: Märchen d. 19. Jahrh. 94; Honos, R. 95; Perspektiven, R. 97; Wie wir lieben, Sk. 01.

Steinkeller, Frl. Marie v. (Pf. Sophie v. Keller), Roman, ✎, /, Nov., Jugendschr. Kolberg, Nicolaistr. 4. (Treptow a. Rega $^{27}/_{9}$ 40.) **B**: Fata Morgana 80, 2. A. 84; Am heim. Strand 83, 2. A. 89; Aus d. Vergangenheit der Stadt Treptow 89; Wallheim 96; Zur rechten Zeit, Erz. 97; Durch fremde Schuld 00; Für dich 02; Weihnachtsmann 02; Es ist in keinem Andern Heil, Erz. 03.

Steinle, Alphons Maria v. (Pf. Benevolus), (k.), Nov., ⚤, soz. Frage, Biogr., ⚖, JustR., Dr. jur. utr., RA., Bankdir. Frankfurt a. M., Bockenheimerlandstr. (ebda $^{24}/_{4}$ 50.) ()

Steinmann, Ernst, ⚖, Dr. phil., Musik-Direktor. Schwerin, Mecklenburg. (Jördensdorf $^{4}/_{9}$ 66.) **B**: Botticelli 97, 2. A. 03; Ghirlandajo 97; Pinturicchio 99; Rom in d. Renaissance 99, 2. A. 02; Antonio da Viterbo 00; D. Sixtinische Kapelle 01. *

Steinmann, Gust., ▲, Paläontologie., Dr. phil., o. UPr. Freiburg i. B., Mozartstr. 20. (Braunschweig $^{9}/_{4}$ 56.) **B**: Elemente d. Paläontologie 89; Geolog. Führer d. Umg. von Freiburg 90; Die Spuren d. letzten Eiszeit im hoh. Schwarzwalde 96; Paläontologie u. Abstammungslehre am Ende d. Jahrh. 99; Einführung in die Paläontologie 03.

Steinmeyer, Emil Elias, Germanist, Dr. phil., o. UPr. Erlangen, Luitpoldstr. 61. (Nowawes $^{8}/_{9}$ 48.) **H**: Altdtsche Studien (m. Jänicke u. Wilmanns) 71; D. ahd. Glossen (m. E. Sievers) 79/98 IV; Über einige Epitheta d. mhd. Poesie 89. **Bearb**: 3. Ausg. von Müllenhoff-Scherer, Denkmäler deutsch. Poesie u. Prosa 92 II.

Steinmeyer, Hermann, ASV., ✎, Ob.-Lehrer. Braunschweig, Ritterbrunnen 4. (Duttenstedt $^{18}/_{8}$ 62.) **B**: Einblick in die Gabelsberg. Stenographie 94; Zukunfts-Gymnasium, Grundlinien z. Schulreform 99; ObLehrerstand u. seine Lage 00.

Steinmüller, Paul, Roman, Berlin-Pankow, Neue Schönholzerstr. 35. (Berlin $^{2}/_{10}$ 70.) **B**: Geschichte der märk. Reformat. 03; An d. Himmelpforte, R. 03. *

Steinold, Ernst, s. Goldstein, Ernst.

Steinrück, Frau Melanie (Pf. Adelmi), Roman, ✆. Nürnberg, Hauptmarkt 2. (Leipzig.) ()

Steinweg, Emil, ASV., ✆, ✎, Nov., Roman, /. Berlin-Tegel. (Wriezen a. O. $^{15}/_{1}$ 36.) **B**: Schweiz u. Deutschld 89; Schönheitspreis, Schw. 89; Geiger zu Gmünd, romant. D. 93; D. Sühne, Sch. 93; Mein Dämon, Lsp, 94; Papas Irrtum, Lsp. 95; D. zänk. Musikanten, Lsp. 92; Kriegserinnerungen e. philos. Invaliden 95; E. Opfer d. Justiz, Volksch. 96; Ordensjagd, hum. R. 97; Auf d. Zweirad, Radfahrers Glück u. Ende, 2 Hum. 98; Khan v. Bokhara, Optte 99; Wie d. Herr so d. Knecht, Schw. 99; Burenlieder 00, 2. A. 01; Das Leben ein Märchentraum, rom. Ball. 00; Die Sühne, Dr. 00; Wir Spiritisten, Schw. 00; Schule d. Leidens, R. 00; Rezept gegen den Gram, R. 00; Coriolan, Chorw. 00; D. Lektion, Lsp. 01; E. reiche Heirat, Sch. 01; Giuseppe u. Carmel, R. 01; Der kategor. Imperativ, R. 02; Nur keinen Offizier! Optte 02; Die Kriegslist, kom. O. 02; Sein Dämon, Sch. 02; Am Geburtstage, Singsp. 03.

Steinweg, Richard, Schach. Berlin SW, Bergmannstr. 100. (ebda $^{28}/_{10}$ 60.) **B**: Berliner Schachlieder. ()

Steinwender, Otto, DDeSchG., Dr. phil., GP., Reichsr.-u. Landt.Abg. Wien VI/1, Kaserneng. 9. ()

Steinwenter, Arthur, ♛, ●, Dr. phil., GDir. Graz. (ebda 50.) ()

Stejskal, Karl, Germanistik, ✎, Dr. phil., k. k. Landesschulinsp. Prag III, Radetzkyplatz 25. (Znaim $^{18}/_{8}$ 54.) **B**: Hadamars v. Laber Jagd 80; Diktierbuch 82, 11. A. 03; Regel- u. Wörterbuch f. d. deutsche Rechtschreibung 90, 7. A. 02; Fibel 96; Vorschläge z. Verbess. d. amtlich festgestellten Regeln f. d. dtsche Rechtschrbg 96; Dtsches Lesebuch (Wiener Lesebuch) 98 IV; (mit Kummer): Dtsch. Lesebuch f. österr. Gymn. u. Realsch. 2c. 83 ff. XII, dass. f. österr. Mädchen-Lyceen 01 ff. VI; Einführg in d. Gesch. d. dtschen. Lit. 93, 5. A. 02; Leitf. z. Gesch. d. dtsch. Lit. 94, 3. A. 01; (mit Fellner u. a.): Wiener Wandtafeln f. d. Unterr. in weibl. Handarbeiten 97. **H**: „Hilfsbücher f. d. dtschen Unterr." 92 ff.; Zur Gesch. u. Statistik des Volksschulwesens im In- u. Auslande 98.

Stekel, Moriz, /, Chefred. d. „Bukow. Post". Czernowitz, Neue Weltg. 26. (Bojan $^{9}/_{12}$ 60.)

Stekel, Wilhelm (Pf. Willy Bojan), ASV., CC., /, ✎, ⚓, ⚒, pratt. Arzt. Wien II, Castellezg. 2. (Bojan, Bukowina $^{18}/_{3}$ 68.) **B**: Das Radfahren u. d. Gesundheit 98; Lieder f. große u. kleine Kinder 03; D. Psychologie des Alltags 04.

Steller, Paul, ⚖, Geschäftsführer des Vereins der Industriell. des Regierungsbez. Cöln u. d. Ver. deutsch. Werkzeug-Maschinenfabr. Cöln a. Rh., Domstr. 33. (Ragow $^{15}/_{3}$ 50.) **B**: Handbuch f. Kapitalisten 81; Führer durch die Börse 98, 2. A. 01; Die Erweiterung d. Notenrechts d. Reichsbank 99; Das deutsche Wirtschaftsleben an der Wende des Jahrh. 00; Wirtschaftliche In-

tereſſenvertretung in Deutſchld 00. ()

Stelljes, Wilh., ✓, Nov., Hum. **Ue:** E. Eiſenach, Kupferhammer 19. (Geeſtemünde 4|10 67.)

Stellmacher, Frl. Käthe, Nov., Kritik. Elbing, Weſtpr., Schmiedeſtr. 10 I. (ebda 13|10 67.) **B:** Klingers Werke 03.

Stellwag v. Carion, Karl, ✓, Dr.med. et chir., o. UP., Hofr. Wien I, Helfersdorferſtr. 4. (Langendorf 28|12 23.) **B:** Ophthalmologie 53/58; Intraokulare Druck 68; Lehrbuch d. Augenheilkde 70; Abhandlg aus d. Gebiete der prakt. Augenheilkde 85/86.

Stelter, Karl, ⚒, Nop. Wiesbaden, Friedrichſtr. 3. (Elberfeld 25|12 23.) **B:** Geb. 58, 3. A. 80; Braut der Kirche, Geb. 58; Kompendium d. ſchönen Künſte 69; Hohenzollernſtrauß 71; Geſch. und Sage, E., 2. A. 82; Nov. 82; Kompaß a. dem Meer des Lebens, 5. A. 91; N. Geb. 87; Nach 7 Jahrzehnten, G. 93; Erlebniſſe e. 80jähr. ſeit 1893 03. **Ue:** About, Preuß. i. J. 1860.

Stelzer, P. Chryſoſt., (k.), OSB, ✝, Kirchen⚒, D., Prior d. Abtei Beuron, Hohenzoll. (Sigmaringen 7|5 55.) **B:** Hl. Franciſca Romana 88; Der hl. Gertrud d. Gr. Geſandter d. göttl. Liebe (mit Dr. Weißbrodt), 2. A. 00; Preces Gertrudianae, editio nova 03.

Stelzner, Hans, Red. d. „Nürnb. Anz.“. Nürnberg, Allersbergerſtr. 104. (ebda 6|10 67.)

Stempel, Rich. Chr., ASV., ⚒ (auch plattd.), ✓, Red. d. „Brem. Familienbl.“. Bremen, Weberſtr. 11. (ebda 28|3 70.) **B:** Matz u. Mäuschen, Weihn.-Buſchiade 02.*

Stengel, Karl Frhr. v., ⚖, Dr. jur., o. UP. München, Georgenſtr. 25 II. (Peulendorf 26|7 40.) **B:** Organiſation der preuß. Verwaltung nach d. neuen Reformgeſetzen 84; Lehrb. d. dtſch. Verwaltungsrechts 86; Dtſch. Schutzgebiete 89, 2. A. 95; Wörterb. d. deutſch. Verwaltungsrechts 89 f. II, Erg.-Bde 92|97 III; Verfaſſ.-Urkunde d. Kgr. Bayern 93; Das Staatsrecht d. Kgr. Preußen 94; Rechtsencyklopädie z. Gebrauche für Forſtmänner 00; Rechtsverhältniſſe in d. dtſch. Schutzgebieten 01; Quellenſammlg z. Verwaltungsrecht d. Deutſchen Reiches 02.

Stengele, Alfons (Pſ. A. vom Rhein, Adolfi), ✍, popul. ✗, Dr. der Staatswiſſ. Tübingen. (Münſterbuſch 25|12 56.) ()

Stenglin, Alexandra Freiin v., Hofdame. Schwerin i. M. (ebda 25|8 55.) **B:** Aus den Jahren am See, G. 96. ()

Stenglin, Felix Frhr. v., Roman, ⚲, Volks- u. Jugendſchr. Berlin-Zehlendorf (Wannſeebahn), Prinz Handjerystr. 4. (Schwerin 18|11 60.) **B:** D. Los d. Armen, Dr. 86; Proletarier, Erz. 88; Eine Nacht i. Quartier, Lſp. 95; Leidenſchaft, R. 96; Die Aufgeregten, polit. Dr. v. Goethe, voll. 97; D. Landpomeranze, R. 98; Junker Hans, R. 00; In heiterer Laune, Hum. 00; Ein Dichterling, R. 01; D. Wartburglied, D. 02; 's Re'ment, R. 02; Eine reiche Partie, Erz. 02; Verſuchg, Erz. 02; Das Höchſte, 02; Der Tugendweg, zwei kleine Stücke 02; Drei Hofgeſchichten 03; Der Synodale 03; Die Anderen, R. 04 u. a.

Stephan, Horſt, ✝, Lic. theol., GObLehr. Leipzig. (Sayda 27|9 73.) **B:** Schleiermachers Erlöſungslehre 01.

Stephan, Frl. Marie, FDS., Jugdſchr., Nov., Lehrerin. Breslau IX, Ulferſtr. 18. (Gutwohne 9|3 48.) **B:** Unverzagt, Erz. 02; Rege Hände, Erz. 03.

Stephani, Karl Guſtav, Archäologie, Dr. phil., Past. prim. an St. Nikolai-Johannis. Stettin, Kloſterſtr. 6. (Arnſtadt 5|5 62.) **B:** D. textile Innendekoration des frühmittelalterl. Hauſes u. d. älteſten Stickereien Pommerns 98; D. älteſte dtſche Wohnbau u. ſ. Einrichtg I: Von d. Urzeit bis z. Ende d. Merovingerherrſch. 02; II: Von Karl dem Großen bis z. Ende des 11. Jahrh. 03.

Stephany, Friedr., BP., VB., ✓, Red. d. Sonntagsbeil. z. „Voſſ. Ztg.“ Berlin W, Potsdamerſtr. 86. (Finkenwalde 14|3 30.)

Stephinsky, Ferdinand, (k.), ✝, Pfr. Itter b. Düſſeldorf. (Perl b. Trier 27|6 60.) **B:** Zur Schulaufſichtsfrage 95; Der deutſche Lehrerverein u. die katholiſchen Volksſchullehrer 00. *

Steputat, Willi, ⚒, Dr. jur., Reg.-Aſſ. Gumbinnen, Oſtpr., Inſterburgerſtr. 14. (Bokellen 29|9 68.) **B:** Deutſch. Reimlex. 91; Baupolizeirecht 01; Straßen- u. Verkehrsrecht 02; Die Trappiſten, E. 02.

Stern, Adolf, LitW., Nov., ⚒, Dr. phil., o. ThSchP., GHofR. Dresden, Sedanſtr. 5. (Leipzig 14|8 35.) **B:** Sangkönig Hiarne 53; Geb. 55, 4. A. 00; Jeruſ., E. 58; Bis z. Abgrund, R. 61; Brouwer u. Rubens, Lſp. 61; A. Königsfee, N. 63; Hiſtor. Nov. 66; Das Fräulein v. Augsburg, N. 67; J. Gutenberg, E. 73, 2. A. 89; Aus dem 18. Jahrh. 74; N. Nov. 75; Grundriß der allg. Lit.-Geſch., 4. A. 04; Fünfzig Jahre dtſcher Dichtung, 2. A. 77; Wanderbuch, Bilder u. Studien 77, 3. A. 90; Aus dunkeln Tagen, N. 78; Letzten Humaniſten, N. 80, 3. A. 89; Lit. d. Gegenw. 80; Ohne Ideale, R. 81; Lexikon d. dtſch. Lit.-Geſch. 82; Geſchichte der neueren Lit. 82|85 VII; H. Hettner 85; Camoëns, R. 87; Geſch. d. Weltlit. 88; Auf d. Reiſe, R. 90; Otto Ludwig, Biogr. 91; Die Wiedergefundene, N. 91; Beiträge zur Lit. d. 17. u. 18. Jahrh. 92; Wolfgangs Römerfahrt, E. 92; Studien z. Lit. d. Gegenwart 95, 2. A. 98; Ausgew. Nov. 98; Vier Nov. 01; Margarete Stern, Ein Künſtlerinnenleben 01; Die Ausgeſtoßenen, R. 04; Studien z. Lit. d. Gegenwart, N. Flg. 03. **Ue:** Graf Snoilsky,

Ausgew. Geb. 91. ℌ: Biblioth. d. Lit. d. 18. Jahrh. 66 ff. VII; Werke Hauffs 78, Herders 81, Chr. G. Körners 82; Vilmar, Dtsch. Nat.-Lit., 22.|25. A. Mit Fortsetzg bis zur Gegenwart 86, 4. A. 00; Goethe (Auswahl) 89; Th. Körners Werke (in Kürschners Dtsch. Nat.-Lit.); O. Ludwig, Wke (m. E. Schmidt) 91; P. Cornelius, G. 91, 2. A. 04; Goethe Schillers Xenien, 2. A. 95; Hebbels Werke 02; Franz Liszts Briefe an Carl Gille 03.

Stern, Albert, Kritik, /, Humor, Satire, ☿, Dr. phil., Redakt. Berlin SW, Hallescheſtr. 8 III. **B**: DtscheKlänge, G. 99.()

Stern, Alfr., ♛, Dr. phil., Prf. am Polytechnikum. Zürich. (Göttingen 46.) **B**: Zwölf Artikel d. Bauern 68; Briefe engl. Flüchtlinge i. d. Schweiz 74; Milton u. ſ. Zeit 77, 79; Revolution in England 81, 2. A. 98; Abhdlg. u. Aktenstücke z. Gesch. d. preuß. Reformzeit 1807|15 85; Mirabeau 89 II; Gesch. Europas 94|01 III.

Stern, Bernh., /, Nov., ☿, Kult♛, Krit., Politik, Hrsg. d. „Korresp. Hungaria" u. Red. am „Neuen Pester Journal". Budapest, Hajós utcza 12. (Riga [1.-13.]6 67.) **B**: Ludwig d. Kunstsinnige 88; Bauernfeld 90, 3. A. 91; Fürst Wladimirs Tafelrunde 91; Die Romanows 92; B. Kaukasus z. Hindukuſch 92; Aus d. mod. Rußland 93; Träumereien u. Ged. 93; Wolgafahrt 96; Zwischen Kaspi u. Pontus 96; Von der Ostsee zum Stillen Ozean 96; Abdul Hamid II, seine Familie, sein Hofstaat 01; Jungtürken u. Verschwörer, 2. A. 01; D. kranke Mann 02; Medizin, Aberglaube u. Geschlechtsleben in d. Türkei 03.

Stern, Bruno, ₰, cand. jur. Berlin C, Alexanderstr. 63. (ebda 27|3 82.) **B**: D. Verbrechen als Steigerung der karikaturhaften menschl. Anlag. u. Verhältn. 01. ()

Stern, Detlef, ſ. Strempel, Dora.

Stern, E. v., ſ. Sodenstern, Evel. v.

Stern, Feliz (Pſ. Sterne), CP., Hum., /, Red. d. „Montags-Revue". Wien IX, Bergg. 31. (Preßburg [17]11 55.) ()

Stern, Friedrich, CP., Ref. f. bild. Kunst, Red. d. „N. W. Tagebl.". Wien I, Kohlmesserg. 5. (Proßnitz 2|7 48.)

Stern, Georg, mod. Ψ, Dr. phil., Studien-R. Gmunden, ObÖstr. (Westerhof 2|4 54.) **B**: Persönl. Geschlecht unperf. Substantiva bei Shakesp. 81; Einleitg u. Erläuterungen z. Thiers, Hist. du cons. et de l'emp. B. 82, 4. A. 96; Souvestre, Un philos. sous les toits 86, 3. A. 95; Racine, Mithridate 87, Andromaque 88, Iphigénie 89, 2. A. 97; Corneille, Cinna 88, Horace 88, 2. A. 94; Französ. Grammatik 93, 2. A. 01; Franz. Lesebuch 93.

Stern, Herm., Red. b. „Frankf. Ztg". Frankfurt a. M., Staufenstr. 31. (Seesen [20]6 56.) ()

Stern, Jacques, ₰, Dr. jur., Gerichts-Assess. Berlin C, Alexanderstr. 63. (ebda 3|5 76.) **B**: Über das Verhältn. zwischen Nötigung u. Erpressung, zugl. als Beitr. z. Lehre von d. Subsidiarität d. Nötigg 01.

Stern, Jak. (Pſ. Kurt Adelfels, Marie v. Adelfels, P. Ambrosius, R. Fröhlich, E. Molchow, L. Rauchmann u. a.), /, ⁂, Politik, Sozialpolitik, Populärwiſſ., Tendenz-☿, **Ue**: HebL. Stuttgart, Militärstr. 12. (Niederstetten [28]543.) **B**: Gottesflamme 72|73 II; Der alte u. der neue Glaube im Judent. 78; Festpredigten 78; Frau i. Talmud 79; Wucher u. Intoleranz 79; Mischehe zw. Juden u. Christ. 80; Jesus ein Reformator 80; Jüd. Speisegesetze 80; Tierquälerei u. Tierleben in d. jüd. Lit. 80; Dtsche Sprache im jüd. Gottesdienst 81; Ägypten u. Palästina 81; Ist d. Pentateuch von Moses verfaßt? 81; Rel. Scheidewände 81; Lichtstrahlen a. d. Talmud 82, 2. A. 83; Unbeschränkte Volksvermehrung, 2. A. 83; Schächten 83; Relig. d. Zukunft 84, 3. A. 89; Stopfen d. Gänse 84; Gibt es Gespenster? 84; Arbeitsteilung i. d. Technik u. in d. Volkswirtsch. 85; Posit. Ziele d. Sozialismus 87; Soziale Krankheit 87, 2. A. 89; Hebr. Übers. d. Noahliedes v. Kopisch 87; Diamanten u. Perlen, Anth. 88; A. Schopenhauer 88; Halbes u. ganzes Freidenkert. 88, 2. A. 90; Thesen üb. d. Sozialism. 89, 4. A. 91; D. Justige Bädeker: I München, IV Stuttgart, 2. A.; Lexikon d. fein. Sitte (Pſ. K. A.), 8. A. 97; Lexikon des Lebensglücks (Pſ. dito) 90; Bravo! Da Capo! Humoristikum (Pſ. R. Fröhlich) 88; Schweglers Gesch. d. Philos., überarb., ergänzt u. fortgeführt 89; Arbeittal. 90; Die Philos. Spinozas 90, 2. A.; D. Bismarckspende, Psp. 91; Lexik. d. Schönheitspflege (Pſ. K. A.) 93; D. hist. Materialismus u. d. Werttheorie v. Marx 94; Morgenrot, Soziald. Fest- u. Zeitgeb., Prologe u. Festsp. 94, 2. F. 98; Des Kindes Anstandsbuch (Pſ. M. v. A.) 94; Hum. Postkartengrüße 98.

Stern, Jos., PA., Red. der „Bohemia". Prag, Perlg. 9. (Horazdowitz 24|5 51.)

Stern, L. William, Psychologie, ⁂, Dr. phil., UDoz., Hrsg. d. „Beiträge zur Psychologie d. Aussage". Breslau, Höfchenstr. 101. (Berlin [29]4 71.) **B**: D. Analog. im volkstüml. Denken 93; Psychologie d. Veränderungsauffassung 98; Ideen zu e. Psychologie d. individ. Differenzen (differenzielle Psychologie) 00; D. psychol. Arbeit d. 19. Jahrh., insbes. in Deutschland 00; Zur Psychologie der Aussage 02; D. Aussage als geistige Leistung u. als Verhörsprodukt 03.

Stern, Maurice Reinh. v., ⁂, ☿, ⚄, ✪, /. Linz a. D., Margarethen 11a. (Neval 3|4 60.) **B**: Proletarierlieder 85; Gottes-

begriff in d. Gegenwart u. Zukunft 87; Stimmen im Sturm, Dchtgn 88; D. Andereskönnen 88; Alkohol und Sozialismus 89; Excelsior, N. Lieder 89; Höhenrauch, G. 90; Von jenseits d. Meeres 90; Sonnenstaub, G. 90; Arbeitslohn u. Arbeitszeit 90; Aus dem Tagebuch eines Enthaltsamen 91; Mäßigkeit u. Enthaltsamkeit 91; Ausgew. Ged. 91; Nebensonnen, n. G. 92; Aus den Papieren e. Schwärmers 92; Insel Ahasvers, ep. G. 93! Mattgold, n. Dchtgn, 2. u. 3. A. 93; Stimm. d. Stille, Gedank. üb. Gott, Natur u. Leben 94; Erst. Frühling, G. 94; Walter Wendrich, R. 95; Dagmar, Lesseps u. a. Ged. 96; Walter Wendrichs n. Lieder 97; An d. Schweizer. Bundesrat 97; Lieder e. Buchhändl. 98; Diomed, Sch. 99; Waldskizzen aus Oberösterr. 01; Abendlicht, n. G. 01; Das Richtschwert v. Tabor u. a. Nov. 01; Blumen u. Blüte, neue Dchtgn 02; Typen u. Gestalten mod. Belletristik u. Philosophie 02; Sonnenwolken, G. 03. **Ue:** Whyte, Verkürzt d. Genuß v. Alkohol das Leben? 90.

Stern, Michael, Oek., Hof. d. „Österr.-ungar. Papier- u. Schreibwarenhandel". Wien XVIII|2, Gersthof. (ebda 21|3 52.)

Stern, Robert, Doz. d. Handels-Hochschule. Leipzig, Löhrstr. 15. (Wien 22|2 55.) **B:** D. Sparkassendienst 93, 3. A. 96; Die Arbitrage im Bank- u. Börsenverkehr 01; Buchhaltungs-Lexikon 02. *

Stern, Victor, ℌ. Wien V, Castellig. 12. (ebda 6|5 37.) **B:** Valentin, Dr. 68; Kronenhaus, Dr. 72; Calas, Dr. 89; Schloß Arnheim, Dr. 00; Lukas u. Creszenz, Dr. 02.

Stern, Wilh., ✗, Dr. med., Arzt. Berlin C, Alexanderstr. 63 II. (Sandberg 11|8 44.) **B:** Üb. tiefe Lage der Niere 69; Krit. Grundlegung d. Ethik als posit. Wiss. 97; Die allg. Prinzipien der Ethik auf naturwiss. Basis 01; D. Wesen des Mitleids 03.

Sternau, Rob., s. Hupfer, Rob.

Sternbach, Hermann, ✠, Lehramtskandidat. Lemberg, Galiz., nl. Grodecka 3. (Drohobycz 30/5 80.) **B:** Dunkle Stunden, G. 04. *

?Sternberg, Leo, ✠, Referendar. Frankfurt a. M. (Limburg a. Lahn 7|10 76.) **B:** Leyer, Wanderstab u. Stern, Dchtg 00.

Sternberg, R., s. Reimer, Edmund.

Sterne, s. Stern, Felix.

Sternei, J., s. Steiner, Carl.

Sternfeld, Rich., ♔, Dr. phil., ao. UPl. Berlin-Friedenau, Rembrandtstr. 8. (Königsberg 15|10 58.) **B:** Verh. d. Arelats zum Reich unt. Friedr. II 81; Beethoven u. Wagner 85; Karl v. Anjou, Graf d. Provence 88; H. v. Bülow 94; Kreuzzug 1870 nach Tunis 96; Franz. Gesch. 98; Die Hohenzollern 99; Beethovens Missa Solemnis 00.

Sterzel, Joh. Traugott, Paläophytologie, Dr. phil., ObLehr., Prf., Kustos d. Naturw. Sammlg. Chemnitz, Kastanienstr. 16. (Dresden i. Perry-County, Miss., 4|4 41.) **B:** D. fossilen Pflanzen d. Rothliegenden von Chemnitz 75; Paläontolog. Charakter d. ob. Steinkohlenformation &c. im erzgebirg. Becken 81; Die Flora d. Rothliegenden im nordwestl. Sachsen 86, im Plauenschen Grunde 93, von Oppenau 95; Subsigillarien (m. Weiß) 94; Meduloseae (m. Weber) 96.

Stetten, Hans v., s. Schneiderhan, Joh.

Stettenheim, Jul., BP., Humor, Satire. Berlin W, Potsdamer Str. 52, Gartenh. II. (Hamburg 2|11 31.) **B:** Wippchens stl. Kriegsberichte XVI; Berl. Blaubuch II; Letzte Fahrt, P. 61; D. große Los, P. 62; Ungebetene Gäste, P. 69; Gesl. Mensch, P. 72; Wesp. im ägypt. Museum, im zoolog. Garten, im Aquarium; Almanach z. Lachen VI; Unter vier Augen; Muckenichts Reden u. Taten; Bulgar. Krone gefällig? Wippchens Ged. II; Brotlose Künste, Kistchen Monopol-Zigarren; Wippchen in Chicago; Sauer macht lustig; Humor. u. Komik 90; Welche Frau ist die beste?; Ein lustig Buch 94; Heit. Erinergen 94; Humoresk. u. Satiren 95; 1000 Ein- u. Zweizeiler 96; Lied v. d. versunk. Glocke u. a. Parodien; Heiteres Allerlei 98; D. mod. Knigge 99 IV; Lust. Gesellschaft 00; 's Überbrettl (Fuhrmann Henschel), Burlesken 01.

Stettenheim, Ludwig, BP., PA., Lit.-♔//, Theater, ♗, Dr. phil., Red. der Bremer Rheder-Korresp. „D. Leuchtturm". Bremen, Löningstr. 10. (Hamburg 27|10 66.) **B:** Schillers Fragment „Die Polizey" 93; D. Deutsche Schulschiff-Verein 03.

?Stettiner, Richard, Kunst♔, Dr. phil. Hamburg. (Berlin 12|5 65.) **B:** D. Illustr. Prudentiushandschr. 95; Nach der Natur 97; D. Ausstellung von Kunstw. des MA. u. der Renaissance (mit W. Bode) 99. **H:** „Das Museum".

Stettner, Thomas, Kunst- u. Künstler-♔, Dr. phil., GP. München, Prannerstr. 14 III. (Lindau i. B. 15|9 56.)

Steude, Gust., Apologetik, Lic. theol., SemDir., MitHrsg. v. „Der Beweis des Glaubens". Waldenburg i. S. (Zittau 19|4 52.) **B:** Evang. Apologetik 92; Lebensworte 94; Christentum u. Naturwiss. 95; Böser Leumund, Jugenderz. 96; Bete und arbeite! 98; Der Beweis für d. Wahrheit d. Christentums 99; Volkstümel. Apologie, 2. A. 01; Christent. u. Welt 01. ()

Steuding, Hermann, griech. ✗, Dr. phil., GP. Würzen, Eilenburgerstr. 72. (Emleben b. Gotha 15|3 50.) **B:** Griech. u. röm. Mythologie 92, 3. A. 04; Denkmäler ant. Kunst f. d. Gymn. ausgew. 95; Behandlg d. dtsch. Nat.-Lit. in d. Oberprima des Gymn., an den Hauptwerken Goethes

erläut. 98. H: Goethes Faust, I u. II für d. Schulgebr. 99 f.; Hilfsbuch f. d. dtschen Unterr. 03.

Steuernagel, C., ✝, Lic. theol., Dr. phil., UDoz., Hrsg. d. „Zeitschr. d. Dtsch. Palästinavereins" (seit 03). Halle a. S. (Hardegsen, Kreis Northeim 17/3 69.) B: D. Nahmen d. Deuteronomiums 94; Die Entstehg des deuteron. Gesetzes 96; Handkomment. z. Alt. Test., hrsg. v. Nowack I 3: Deuteron. 98, Jos. 99, Allg. Einl. in d. Hexateuch 00; D. Einwanderung d. israel. Stämme in Kanaan 01; Hebr. Gramm. 03.

Steup, Jul., klass. Ψ, Dr. phil., UOb.-Bibliothek., HonP., HofR. Freiburg i. B., Mozartstr. 40. (Leichlingen 26/10 47.) B: Quaestiones Thucydideae 68; De Probis grammaticis 71; Thukydid. Studien 81/86 II; Thukydides erkl. v. J. Classen I 4.A. 97, II 4.A. 89, III 3.A. 92, IV 3.A. 00.

Steurich, Emil, Volks- u. Jugendschr., Pastor. Gr. Zicker, Insel Rügen. (Ladeburg 30/3 52.) B: Gr. Friedrichsburg 96; Jan Wynen 99; Sturmflut 00; Johann Kuny 00; D. Kommandant v. Arguin 01; Swantewits Fall 02; Wie ein Bauernjunge ein Edelmann u. General wurde 03.

Stevens, Jos. M., s. Jurinet, Jos. M.

Stezl, Severin, s. Selz, Thomas.

Stiassny, Robert, CC., Kunst♛, Dr. phil., Vorst. d. Gips-Mus. an d. k. k. Akad. d. bild. Künste. Wien I, Heßg. 7. (ebda 20/7 62.) B: Makart u. s. bleibende Bedeutg 86; H. Baldung Griens Wappenzeichngen in Coburg 95, 2. A. 96. ()

Stiassny, Wilh., k. k. BauR. u. Archit. Wien I, Krugerstr. 8. (15/10 42.) B: Bau ein. Zentral-Schlachtvieh-Marktes in Wien 79; D. Heizung u. Ventilations-Anlage im neuen Wiener Rathause 81; Wien im Jahre 1900 89; Fr. Frhr. v. Schmidt als Künstler u. Lehrer 91; Über d. Wasserversorgung Wiens 93. ()

Stibitz, Josef, DDeSchG., ⚒, Nov., ⏀, ⁄, Kritik, Volkskunde, Dialekt, 🖋, Lehrer. Dtsch-Schützendorf b. Iglau, Böhm. (Krzeschitz 22/3 72.) B: Lieder u. Weisen 02.

Stichler, Karl, Genealogie, Publizistik, ⚔, Kultur⚒. Zürich I, Obere Zäune 20. (Berlin 21/5 44.)

Stickelberger, Heinr., deutsche Grammatik u. Lit., Dr. phil., GLehr. Burgdorf, Schweiz, Emmenthalstr. (Buch 16/5 56.) B: Lautlehre d. Mundart v. Schaffhausen 81; Mißbräuche in d. heut. Schriftspr. 82; Kunstmittel in C. F. Meyers Nov. 97; Üb. d. Sprache J. Gotthelfs 97; Dtsch. Leseb. für schweiz. Sekundarsch. u. Progymn., bearb. (mit Dr. K. Fischer) für d. ob. Kl. III 00.

Sticker, Anton, ⁄, ⁂, Dr. med., Hrsg. u. Red. d. „Carcinomliteratur", Red. d. „Jahresber. über d. Leistungen auf dem Gebiete der Veterinärmedizin". Frankfurt a. M. (Cöln 24/5 61.) B: Über den Krebs d. Tiere, insbes. üb. die Empfänglichkeit d. verschied. Haustierarten u. üb. die Untersch. d. Tier- u. Menschenkrebses 02; Die Leibnizschen Begriffe d. Perception u. Appercept. 00. H: Archiv für animal. Nahrungsmittelkunde. [5. (5/3 49.)

Stieb, Jos., ⚅, ⁄, Jena, Brauhofstr.

Stieber, Ferdin., ⁄, ⏀, Red. b. „Östr. Feuill.-Korresp.". Wien VI, Magdalenenstr. 40. (Prag 27/12 59.) B: D. Übermensch, P. 01; Nimbus, R. 03.

Stieda, Ludwig, ⁄, ⚖, Dr. med., o. UP., WStR., GMedR. Königsberg i. Pr., Tragheimer Pulverstr. 33. (Riga 19/11 37.) B: v. Baer 78, 2. A. 84; Archäolog.-anatom. Studien I/III 01/02. H: v. Baers literar. Nachlaß (Homerische Lokalität d. Odyssee) 96; Lebensgesch. Cuviers 97.

Stieda, Wilh., Staatswiss., Statistik, Dr. phil. et oec. pol., o. UP., RegR. Leipzig, Funkenburgstr. 9 II. (Riga 1/4 52.) B: Sexualverhältnisse d. Geborenen 75; Zur Entstehung d. dtsch. Zunftwesens 76; Eheschließung in Elsaß-Lothr. 1872/76 79; Gewerbl. Tätigkeit Dorpats 79; Revaler Zollbüch. u. Quittgen d. 14. Jahrh. 86; Deutsche Hausindustrie 89; Das Gewerbegericht 90; Hansisch-Venet. Handelsbeziehg im 15. Jahrh. 94; Der Befähiggsnachweis 95; Schragen d. Gilden u. Ämter d. Stadt Riga (m. Mettig) 96; D. Lebensfähigk. d. dtschen Handwerks 97; D. Hausiergewerbe in Deutschl. 99; Die Anfänge d. Porzellanfabrikat. a. d. Thüringerwald 02; Ilmenau u. Stützerbach, e. Erinnerg an d. Goethezeit 02. H: Untersuchgen über die Lage d. Hausiergewerbes in Deutschld 88/99 V; Roschers System d. Volkswirtsch., 3. Bd.: Handel u. Gewerbefleiß, 7. A. 99.

Stieglitz, Frl. Olga, Ue: DNEFSchw., Musik, Musiklehrerin. Berlin W, Ansbacherstr. 26. (Gr. Luckow 26/9 56.) B: Dr. H. Bischoff 90.

Stieglitz, Theod., ⁂, Dr. phil., k. k. G.-Dir. Arnau, Böhm. (Chiesch, Böhm. 6/5 40.) B: Grundsätze d. hist. Entwicklg 81; Üb. d. Ursprung d. Sittlichen u. die Formen s. Erscheinung 94.

Stiehl, Carl, BB., Musik, Prf. Lübeck, Fischergrube 53. (ebda 12/7 26.) B: Zur Gesch. d. Instrumentalmusik in Lübeck 85, desgl. d. Konzertmus. 89, desgl. d. Kirchenchores 88; Organisten an d. Marienkirche in Lübeck 86; Lübecker Tonkünstlerlex. 87; Musikgesch. d. Stadt Lübeck 91; Katalog d. Musikslg auf der Stadtbibl. zu Lübeck 93; Gesch. d. Theaters in Lübeck 02. ()

Stiehler, Arthur, BP., PA., Novell., Kunstkritik, Dramaturgie, ⏀, Dr. phil. Berlin-Großlichterfelde, Augustastr. 35. (Oderan 22/5 64.) B: Lied als Ge-

fühlsausdruck 91; Pfarr. Reinhardt, Dr. 95; Verwendung d. Rührmotive u. d. Erregung d. Rührung durch Aufbau d. Handlung im Iffländisch. Rührstücke 97; Das Iffland. Rührstück 98; Im güldenen Maulaffen, Lsp. 00.

Stieler, Frl. Dora, ✉. Augsburg, Carlstr. 65; im Sommer: Tegernsee. (München [27]6 75.) **B:** Geb. 01, 2. A. 02.

Stier, Frl. Adelheid, ✉, Aphorismen. Gotha, Reinhardsbrunnerstr. 26. (Potsdam [11]12 52.) **B:** Geb. 00.

Stier, Ernst, ✍, Braunschweig, Gaußstr. 9. (Kaisershagen [13]3 47.) **B:** Unt. Pr. Friedrich Karl 81, 92; Stoffe für den dtschen Sprachunterr. in höh. Schulen 81, 92, 03 II; Führer durch Braunschweig u. Umg. 96/99; L. v. Beethovens Sonaten f. Pianoforte u. Violine erläut. 03.

Stier, Martin, ✝, GP. Neuruppin. (Frankleben [13]5 35.) **B:** Erklärung von Luth. Katechismus 66, 2. A. 73; Grundriß d. bibl. Gesch. 67; Heilsgesch. d. A. u. N. Test. 72/80 II; Lehrb. f. d. evang. Religionsunterr. in den ob. Gymn.-Kl. 90.

Stier-Somlo, Fritz, ✉, ☆, Nov., Dr. jur., Gerichtsassess., UDoz. Bonn, Colmanstr. 41. (Steinamanger [21]5 73.) **B:** Zur Gesch. u. rechtl. Natur d. Rentengüter 96; Große Kinder, N. 98; Die Verpflichtg d. Eigentümers z. polizeigemäßen Erhaltg des Eigentums 98; D. Familie 99; Aus d. Tiefe, G. 99; Volksüberzeugg als Rechtsquelle 00; Einwirkung d. bürgerl. Rechts auf d. preuß.-dtsche Verwaltgsrecht 00/01; Komment. z. Gesetz üb. d. Landesverwaltg 02; Unser Mietrechtsverhältn. u. seine Reform 02; Komm. zum Zuständigkeitsgesetz 03; Die Reform des Aufsichtsrats der Aktiengesellschaft 03.

Stiglitz, Josef, CC., Publizist., Red. d. „R. Wiener Tagbl.". Wien I, Kärntnerstr. 39. ([27]11 63.) ()

Stiglmayr, P. Joseph, (k.), klass. Ph, SJ. Feldkirch, Vorarlberg, Stella matutina. (Pfaffenhofen [1]3 51.) **B:** Eine alte Regensburger Handschrift des Homerus latinus 94; Das Aufkommen der pseudodionysischen Schriften u. ihr Eindringen in d. christl. Lit. 95.

Stilgebauer, Edward, Roman, Nov., ⊙, Lit✉, ✍, Dr. phil., Chefred. v. „Zur guten Stunde" u. „Für alle Welt". Berlin-Friedenau, Kirchstr. 1. (Frankfurt [19]9 68.) **B:** Herzensklänge, G. 88; Herodes, hist. R. 91; Vom Wege, N. 92; Grimmelshausen, Dietwald u. Amelinde 93; Menschenschicksal, R. 94; Frühlicht, soz. Stud. u. Träume 95; Das Opfer 95; Wieland als Dramatiker 96; Aus freudelosem Hause, R. 96; Gesch. d. Minnesangs 98; Neidhart von Reuenthal, R. 98; Th. Lindner, Kom. 99; Der neue Staat, Sch. 99; Leben, Tragikom. 00; Der tolle Rittmeister, Dr. 01; Saulus v. Tarsus, Tr. 01; Varna, Dr. 02.

Stille, Gust. W. B., ✗, Sozialw., Dr. med., Arzt. Stade, Prov. Hann. (Steinau [21]11 45.) **B:** Bevölkergsfrage in ihrer Beziehung zu den soz. Verhältn. 79; Neo-Malthusianismus 80; Uns. Währgsfrage 86; Bevölkergsfrage in alter u. neuer Zeit 89; Kampf gegen das Judent. 91, 7. A. 00; Dtsche Ziele u. Aufgaben 98, 2. A. 00; D. dtsche Schule in Gefahr! 99. **Ue:** Besant, Gesetz der Bevölkerung 91. **H:** Antisem. Jahrb. f. 1903.

Stille, Werner A., ✍, Dr. phil, Privatmann. Leipzig, Alexanderstr. 23 I. (Steinau, Hannov. [28]5 36.) **B:** D. ewigen Wahrheiten 01.

Stiller, Richard, Essays, ⊙, Lit., Maler, Kunstschriftst. Dresden-Niederlößnitz, Körnerweg 10. (Kohlfurt b. Görlitz [12]10 71.) **B:** Ald. Stern u. s. dicht. Wke 01.

Stillfried, Felix, s. Brandt, Adolf.

Stillich, Oskar, Naturwissensch. u. ✉, Dr. phil., Doz. der Humboldt-Akademie. Berlin-Charlottenburg, Bismarckstr. 9 p. (Metschlau [26]9 72.) **B:** Die Bedeutung d. Kalkes für d. Landwirtsch. 95; Die Arbeit d. Kühe, Untersuchg üb. d. Einfluß d. Arbeit auf Menge u. Zusammensetzung der Milch 97; D. Stickstoff- u. Gründüngungsfrage 97; Die englische Agrarkrisis 99; D. Spielwarenhausindustrie d. Meininger Oberlandes 99; Die Lage d. weibl. Dienstboten in Berlin 02; D. Quantitätstheorie d. klass. Nationalökon. in d. Festschr. für Dr. Max Hirsch 02. **H:** Schrift. d. Sozialwissensch. Vereins i. Berlin; Ida von der Brelje, Die Reform. d. höh. Mädchenschule 01; Joh. Bergknecht, D. Ferienkolon. 02; H. Fürth, Fabrikarb. verheirat. Frauen 02.()

Stillmann, Arthur, s. Haese, Karl.

Stimming, Albert, Ψ, Dr. phil., o. UP. Göttingen, Nicolausbergerweg 31. (Prenzlau [17]12 46.) **B:** F. Villon 69; Jaufre Rudel 73; Bertran de Born 79 u. 92; Üb. d. provenz. Girart v. Rossillon 88; Der anglonormann. Boeve d. Haumtone 99.

Stinde, Julius (Pf. Alfred de Balmy, Wilhelmine Buchholz), Naturwissensch., ⊙, Hum., Dr. phil. Berlin N 24, Ziegelstr. 29. (Kirch Nüchel in Holstein [28]8 41.) **B:** Blicke dch d. Mikroskop 60; Alltagsmärch., N., 2. A. 73; Naturwiss. Plaudereien 73; Meisterfingermotive 73; Aus d. Wertstatt d. Natur 86, III 2. A.; Hambg.-Leiden, Dr.; Tante Lotte, Dr.; Familie Karstens, Dr.; Hamburger Köchin, Dr.; Blumenhändlerin, Dr.; Letzte Kapitel, Lsp.; Prinzeß Tausendschön, Weihn.-M.; Prinz Unart; Ihre Familie, Volksst.; Dekamerone d. Verkannten 91, 8. A. 97; Waldnovellen, 11. A.; Berlin. Kunstkritik m. Randglossen 83; Buchholz in Italien, 54. A.; Familie

Buchholz: I. Teil, 86. A., II. Teil, 62. A. 02; Frau Wilhelmine, 44. A. 01; Lars Dillings, N. a. d. Norw., 4. A. 87; Perlenschnur, M., 5. A. 87; Frau Buchholz i. Orient 88, 36. A.; Pienchens Brautfahrt, 22. A. 92; Augen d. Herzens, Dr.; Humoresken, enth. Tanzgabe Mitus u. Matus 92, 6. A. 02; D. Liedermacher, N., 9. A. 93; Ut'n Knick, plattd., 3. A. 94; Torfmoor, satir. Dr. 94; Wilhelmine Buchholz' Memoiren, 20. A. 95; Hotel Buchholz, 19. A. 97; Opfer d. Wissensch., 3. A. 99; Martinhagen, Erz. 00, 2. A. 01; Tante Konstanze, N. 00, 4. A. 00; Bei Buchholzens, Lsp. 00. ()

Stine, E., f., Stein, Emilie.

Stingl, Eduard, (k.), Kirchenrat, D., Rekt. d. Liebfrauenkirche u. Kongregationspräses. Straubing. (Mitterteich[14]|640.) ()

Stintzing, Rod., innere ✠, Dr. med., o. UProf., GMedR., Dir. der mediz. Klinik. Jena, Am Steiger 2. (Heidelberg [12]|2 54.) **B**: Fachschr. ()

Stöber, Fritz, ♆, ✪, ✓, Maler. Siedlinghausen, Westf. (ebda [4]|12 74.) **B**: Dämmerstrahlen, G. 00; Mein Haideland 03; Am Abgrund, Nn. 04. *

Stöbrich, Franz, (k.), ♆, Bürgerschullehr. Schlaggenwald, Böhmen. (Wrchhaben b. Dauba [1]|3 68.)

Stock, P. Norbert (Pf. Bruder Norbert, Norbertus Tux), (k.), ✝, ♆, OCap., Dompred. Brixen, Tirol. (Tux [6]|12 40.) **B**: Lorenz v. Brindisi 82; Religion u. Vaterl., G. 84; Hausbuch, Legende d. 3. OSF. 86; Blumen aus dem Kapuziner-Garten 88; Compendium Theol. fundam. 90/91 II; Tag bei Spinges 91; Diego v. Cadiz 94; Legenden u. Lieder 95; P. Marcus von Aviano 99; Herbstblüten, G. 01; Sonn- u. Festtags-Predigten 02. ()

Stöckel, Herm., (Germanist., ✍, Dr. phil., Kgl. GPrf. München, Triftstr. 10 IV l. (Volkach [2]|1 56.) **B**: Otto v. Botenlaube 82; Gesch. d. MA. u. d. Neuzeit 89, 2. A. 00; Lehrb. d. Gesch. f. Mittelschul. 89, 6. A. 01; Nibelungenlied, Schulausg. 94; Uhlands Ged., Schulausg. 95; Erläut. zu Engleders Vaterländ. Geschichtsbilder 98; D. dtschen Volksfeste (m. Eduard Walther) 96; Dtsche Lit.-Gesch. f. höh. Lehranstalten (m. Aug. Brunner) 99; Friedenskarte Europas v. Freimund Folkwin 00; Lehrb. d. Gesch. f. höh. Mädchenschulen (m. Aug. Ullrich) 01; Abriß d. dtschen Grammatik (m. anderen), 8. A. 03; Münchener Lesebuch f. höh. Lehranstalten (m. anderen), 7. A. 04; Geschichtliche Dichtgen in dtscher, engl. u. französ. Sprache (m. Aug. Ullrich) 04.

Stocker, P. Leodegar, (k.), ✝, OSB. Prag, Stift Emaus. (Abtswyl [7]|12 41.) **B**: Aufsteig z. Berge Karmel 91. *

Stöcker, Chr. Adolf, Sozialpolitik, Hof- u. Dompred. a. D., M. d. R., Hrsg. d. „Dtschen Evang. Kirchenztg. m. Lit. Monatsbeil." (s. 87). Berlin SW, Königgrätzerstraße 46 b. (Halberstadt [15]|12 35.) **B**: Christl.-Soz. 84, 2. A. 90; Epistelpredigten 85, 4. A. 00; Predigten üb. freie Texte 85; Wandelt im Geist, 3. A. 85; Evangelienpredigt. 86, 5. A. 00; Eins ist not, Pred., 6. A. 00; Salz d. Erde, Pred. 92; Wach auf, evang. Volk 93; 13 Jahre Hofpred. u. Polit. 95; Verheißung u. Erfüllung, Pred. 96; Das Evangelium eine Gotteskraft 00.

Stöcker, Helene, Romantik, Nietzsche, Frauenfrage, Dr. phil., Doz. an der Lessing-Hochschule Berlin. Berlin-Wilmersdorf, Pfalzburgerstr. 70. (Elberfeld [18]|11 69.) **B**: Zur Kunstanschauung des 18. Jahrhunderts 02.

Stöckert, Frl. Fanny, Nov., ✓. Bornstedt b. Potsdam, Friedr.-Wilh.-Str. 11. (Jessen [5]|11 44.) **B**: Lucie, N. 77; Gertruds Tageb.; Prinzessin Beate, Erz. 89; Tante Dorothee, Erz. 95; Verdientes Glück, Erz. 00; Die Insulaner 01; Zukunftslos, N. 01.

Stöckhardt, Emil, Elektrotechnik, Ingenieur u. Fachlehrer. Elberfeld, Augustastr. 144 I. (M.-Gladbach [18]|2 72.) **B**: Lehrb. d. Elektrotechnik 00. ()

Stöckhardt, Ernst (Pf. fr. Ernst Hardt), ♆, ✪, ✓, Biogr., Geneal. Ettlingen, Villa Ida. (St. Petersburg [20]|7 45.) **B**: Dtsche Adelschronik 87, 88; Hist.-geneal. Blätter 88; Berchtesgaden, G. 97|03.

Stockhausen, Frl. Fanny, ♆, Erz. Düsseldorf, Sedanstr. 1. (Solingen [23]|9 46.) **B**: Aus Luthers Brunnenstube 83; Wenn der Frühling blüht 88; Idis, Dchtg. 96; Friedebert, Erz. aus dem Anf. d. 9. Jahrh. 97; Feierklänge, G. 99.

Stockhorner v. Starein, Otto Frhr. v., ✓, ✍, ✝, LandsGR. Freiburg, Ib., Goethestr. 31. (Karlsruhe [26]|1040.) **B**: Kaiserbüchl., 28. A. 89; Ums Nordkap 85; Gesch. d. Stockhorner v. Starein 95; D. Bekenntnisfrage in d. badischen Landeskirche, 2. A. 98; Vom mittelländ. Meer 03.

Stöcklin, Josef, (k.), Dr. phil., Privat-Journalist. Basel, Streitg. 5. **B**: Johann VI. von Venningen, Bischof v. Basel (1458—1478) 02. ()

Stockmayer, Karl Hayo v., dtsche Lit., Musik, Prf., Hilfsbiblioth. Stuttgart, Alexanderstr. 19. (ebda [27]|3 71.) **B**: D. dtsche Soldatenstück d. 18. Jahrh. seit Lessings Minna v. Barnhelm 98.

Stockmeier, Ernst, PA., Red. am „Gen.-Anz.". Nürnberg, Theresienplatz 2. (ebda [16]|8 57.)

Stockvis, Albert (Pf. Edgar Malfère), Reiseführer, ✍, ● Red. der „Rochester Abendpost" usw. Rochester, N. Y. U. S. A. 237|239 Andrews Street. (Bremen [6]|10 79.) **B**: Führer durch Leer u. Umgebg 00; Streifzüge in Dänemark 00; 3 Monate in der

Normandie 01; Spanische Reiseeindrücke 02; Führer durch Ostfriesland usw. 02.

Stoff, Leop. Math. El., (k.), ⁂, Lokal♛, Dechant u. Kreisschulinspekt., Hrsg. d. „St. Elisabeth-Blatt". Cassel. (Bonn [19]/s 46.) **B:** Wissen u. Glauben 75; Abtei Eberbach im Rheingau 79; D. kath. Küster 81, 2. A. 92; St. Valentins Weingärtlein 86; Diplomat. Gesch. d. Abtei Eberbach 86; Theoret.-prakt. Gramm. d. lat. Kirchenspr. 96; Die Katholiken in Cassel 99. ()

Stoffel, Fritz, Nov., ⚲, Lehrer. Elberfeld, Wülfratherstr. 64. (Neuerkirch [9]/s 64.)()

Stoffella d'alta Rupe, Emil Ritt., ✍, Dr. med. et chir., ao. UP. Wien VIII, Alserstr. 25. (Bösendorf [13]/s 35.) **B:** Fachschrift. ()

Stoffella d'alta Rupe, Frau Marie v. (Pf. Edith Helmers), (k.), DDeSchG., ⁄, Nov., Hrsgin des „Salon". Wien I, Schottenbastei 5. (Olmütz [10]/s 43.) ()

Stöger, Michael, (k.), ⚉, ♛, Prf. Kisfingen. (Zwiesel, B., [25]/9 49.) **B:** Lehrg. f. d. Unterr. in d. Erdkunde 82; D. fränk. Saalgau u. dess. früh. Ortschaften 82; P. Ignaz Gropp 91/92 II; Entwurf z. e. Gesch. Bad Kissingens 96. ()

Stoeger-Guerratto, René, DDeSchG., Musikschriftst., Wien XIII, Penzingerstr. 25.

Stöhr, Adolf, ⁂, Dr. phil., ao. UP. Wien VIII/2, Lederergr. 23. (55.) **B:** Analyse d. rein. Naturw. 84; Vom Geiste 83; Umr. u. Theorie der Namen 89; Zur nat. Behandl. des Tiefensehens 92; Gedanken üb. Weltdauer u. Unsterblichkeit 99; Die Vielbeutigkeit d. Urteils 95; Letzte Lebenseinheiten u. ihr Verband im Keimplasma 97; Algebra der Grammatik 98; Sehstoffe u. Grundfarben 98; Binokulare Figurenmischung 00.

Stöhr, Alois, (k.), DDeHchG., ⁄, ✍ u. Agrarpolitik, Red. v. J. Steinbrenners Kalendern. Winterberg, Böhm., Mariahilf 150. (Valbergsdorf i. Mähr. [21]/1 77.) ()

Stöhr, Hans Adam, PA., Journalism., ⁄, ⚉, ✉, ✍, Gartenbau, Statistik. Dresden, Kaulbachstr. 14. (Ingolstadt [7]/5 49.) **H:** Allg. dtsches Vereinshdbuch 73; Dtsch. akad. Jahrb. 75 u. 77; Lit. Korresp. 77; Dtsch. Künstlerjahrb. 82 f. II; Dtsche Künstlerkal. 85; Dresd. hist. Merkbüchl. 89.

Stojentin, Max v., Hinterpomm. Adels- u. Kultur♛, Dr. phil., Generalsekretär u. Bibliothekar d. Landwirtschaftskammer f. d. Prov. Pommern. Stettin, Derfflingerstr. 1. (Stargard i. P. [10]/4 61.) **B:** Urkundenbuch d. Geschlechts v. Stojentin I 95; Gesch. des Geschlechts v. Zitzewitz 99/00 II; A. Pommerns Herzogstagen 02; Die Mißstände b. Agentenwirtschaft bei d. Vermittelung galizischer Feldarbeiter 03.

Stökl, Frau Helene (Pf. Const. von Franken), Nov., ⁄, St. Pölten, NÖstr. (Brandenburg [18]/8 45.) **B:** Maja, N. 76; A. d. Mädchenzeit, Erz. 78, 2. A.; A. glückl. Tagen, Erz. 80, 2. A. 86; Draußen und Daheim, G. 81; Er, Sie u. Es 82, 4. A.; Verschlungene Lebenspfade, Erz. 82; Schneerosen, Erz. 87; Lorl, Erz. 88; Hell u. dunkel, N. 89; Märchenquell 89; Katechism. d. guten Tons 89, 11. A. 00; Katech. d. Toilettenkunst 90; D. gute Ton f. d. Kinderwelt 90; Nach dem Meere, Erz. f. Knaben 90; Auf d. Schwelle d. Lebens, 4. A.; Drei Wochen am Gardasee, Erz.; Wie schreibe ich meine Briefe? 2. A.; Wovon soll ich reden? 2. A.; Freudvoll u. leidvoll, Erz.; Katechism. d. Haushalts; Katechism. d. weibl. Berufs u. Erwerbszweige; Versch. Lebensziele, Erz.; Wie du dein Kind pflegen u. erziehen sollst; Im Dienste d. Herrn; Paul u. Paula, Erz.; Kinderglück, Erz.; Zur Freude u. a.

Stoklaska, Ottokar Hans (Pf. Stoklasser), PA., Ep., ⚲, Dir. d. Mädchen-Lyceums. Brünn, Falkensteing. 11. (Gaya [23]/6 52.) **B:** Wenn man sich nicht kennt, Lsp. 78; Fest zu Iglau, Festsp. 81; Hist. Ged. 84; Im Ruhestande, Schw. 93; Heinzelmännchen Lsp. 96; D. silberne Schlange, Erz. 03. **H:** Dtsch. Dichterbuch a. Mähren (m. Kirsch) 92; Schiller, Don Carlos, Schulausg. 94.

Stolle, Fr., ✝, Hrsg. d. „Missionsblatt f. Isr." Cöln a. Rh, p. Adr. Selbstverlag d. Westdeutsch. Vereins f. Israel. **B:** Israel vergiß mein nicht 85; Aus d. Gesch. d. Juden in Cöln 88, 2. A. 03; Küsset den Sohn 93; E. halbes Jahrh. (1843—93) d. Arbeit d. ev. Kirche an Israel 93; Hosianna 98; Graf Zinzendorf u. Israel 90. ()

Stolle, Hermann, ✉, Skizze, Lehrer. Magdeburg, Spielhagenstr. 2. (ebda [19]/10 73.) **B:** Stimmungsgedichte, G. 02. ()

Stolle, verw. Frau Amtsrat Rose (Pf. Excelsior), ⁄, soz. Frage. Wien-Gerstenhof, Scheidlstr. 55. (Steinbach [6]/10 49.) **B:** Antisemitismus im Lichte d. gläubigen Christentums 92; Sklavenketten d. Frauen 93; Die geschlechtl. Stellung d. Frau (Pf. Elis. v. Steinborn) 95; Vom Manne 97; D. geschlechtl. Erziehung u. Belehrung d. weibl. Jugend 98; Neuestes Allg. Kochbuch f. Jedermann, 3. A. 99; Der prakt. Hausfreund 00; Das sexuelle Leben: e. Fluch d. Menschheit 00; Schönheitspflege 00, 2. A. 03.

Stolley, Aug., ✉, Red. d., „Schleswig-Holst. Schulztg", Rektor a. D. Kiel, Bäckergang 7. (Warder [4]/9 33.) **B:** Gesangfreund 65, 24. A. 00 III; Altes u. Neues, Liederslg 81 II; Gesch. d. Lehrervereine u. der Lehrerversl̈gn in Schlesw.-Holst. 78; Gesch. d. Kieler Schulw. 78; Zur Lösung der schwebenden Choralmelodienfrage 79.

Stolz, Friedr., vergl. Sprachwissensch., Dr. phil., o. UP. Innsbruck, Anichstr. 6 III. (Hall in Tirol [29]/7 50.) **B:** Zusammengesetzte Nomina in den homer. u. he-

fiod. Geb. 74; Lat.-Nominalkomposition 77; Studien z. latein. Verbalflexion 82; Latein. Laut- u. Formenlehre 85, 3. A. 99; Homeri Odysseae epitome 90 III; Krit. u. erläut. Bem. zum Odyssee-Epitome 90; Urbevölkerung Tirols, 2. A. 92; Histor. Grammatik der lateinisch. Sprache I 1 94, I 2 95; über d. Entwicklung d. indogerm. Sprachwissenschaft 99.

Stolz, Jos. F., (k.), ✓, Erz., Stadtratsbeamt. Graz, Garteng. 14. (ebda $^{13}/_{3}$56.) **B:** Aus Herzens Tiefen, G. 87; Die Kinder Floras, Dichtg 88; Gesch. aus dem Leben, Erz. 88|95 IV; 's Katherl u. a. Erz. 02.

Stolz, Otto, Ⅎ, Dr. phil., o. UPrf. Innsbruck, Anichstr. 34. (Hall in Tirol $^{3}/_{7}$ 42.) **B:** Vorlesungen über allg. Arithmetik nach den neueren Ansichten 85|86 II; Größen u. Zahlen 91; Grundzüge d. Differential- u. Integralrechnung 93|99 III; Theoret. Arithmetik (m. A. Gmeiner) 02.

Stolze, Franz, ●, Archäol., Photogr., **Ue:** FEI, Dr. phil., Lektor d. Stenogr. an der Univ. Berlin W, Kurfürstendamm 210 I. (ebda $^{14}/_{3}$ 36.) ()

Stolze, Wilhelm, ♛, Dr. phil., Mitarbeiter an den Acta Borussica. Berlin W 62, Bayreutherstr. 31. (ebda $^{10}/_{7}$ 76.) **B:** Zur Vorgesch. d. Bauernkrieges 00. *

Stölzel, Adolf, ⚒, ♛, Dr. jur. h. c., Dr. phil. h. c., Präs. d. Just.-Prüf.-Kommiss., o. Hon.-Prf., M. d. Pr. HH. u. Kronsyndikus, WGR., Exz. Berlin W, Lützowstr. 76. (Gotha^{28}|s31.) **B:** Handb. d. kurhess. Zivil- u. Zivilprozeß-Rechts 60; Lehre v. d. operis novi nunciatio etc. 65; Casseler Stadtrechngen 71; Entwickelg d. gelehrten Richtertums 72 II; Recht d. väterl. Gewalt in Preußen 74; Preuß. Ehescheißgsrecht, 2. A. 71; Dtsch. Ehescheißungsrecht, 3. A. 71; Wiederverheiratung e. beständig v. Tisch und Bett getrennten Ehegatten 76; C. G. Suarez 85; Brandenb. Preuß. Rechtsverw. u. Rechtsverfassg 88 II; über Proberelationen 88, 4. A. 02; 15 Vorträge aus der brandenb.-preuß. Rechtsgesch. 89; Üb. d. landesherrl. Ehescheidgsrecht 91; Schulung f. d. zivilist. Praxis I 94, 5. A. 02, II 97, 3. A. 02; Rechtslehre u. Rechtsprechung 99; Entwicklung der gelehrten Rechtsprechung, I. Der Brandenburger Schöppenstuhl 01; Urkundl. Material aus den Brandenb. Schöppenstuhlsakten I—IV 01.

Stolzenberg, Georg, ✉. Berlin W, Rankestr. 30. (ebda $^{11}/_{7}$ 57.) **B:** Neues Leben I 98, II 99, III 03.

Stolzenberg, H. v., s. Bäcker, Heinr.

Stolzenburg, M., PA., Red. d. Wolffs Telegr.-Bureau. Magdeburg, Arndtstr. 4. (Bannow $^{23}/_{6}$ 68.)

Stolzing, s. Cerny, Josef.

Stölzle, Remigius, ⁂, Dr. phil., o. UP. Würzburg, Amalienstr. 3. (Ob in B., Kr. Schwaben ^{23}|11 56.) **B:** Lehre vom Unendl. bei Aristoteles 82; Cicero de oratore lib. I erklärt 87; Abälards 1121 verurteilter tractatus de unitate et trinitate divina aufgefund. u. hersg. 91; K. E. v. Baer u. s. Weltanschauung 97; A. v. Kölikers Stellg z. Deszendenzlehre 01; E. v. Lasaulx, ein Lebensbild 04.

Stommel, Kuno, ⚙, ⁂, Politik, Dr. phil. Düsseldorf, Sternstr. 32. (Velbert ^{13}|1 47.) **B:** D. Ganze b. Streichgarnspinnerei 75; D. Ganze d. Weberei II 76, 83; Balkanhalbinsel u. d. Berl. Kongreß 78; Wiederherstellg d. weltl. Macht d. Papstes 85, 8. A. 87; Getreidezölle, 4. A. 85; Geistesleben d. Gegenwart 86, 2. A.; Kunst, gesund zu werden, 6. A. 90; Sachwaltung oder Skandalprozeß 90.

Stona, Maria, s. Scholz, Marie.

Stone, M., s. Stechauner, Ferd.

Stooß, Carl, ⚒. Dr. jur., o. UPrf., Hrsg. d. „Schweiz. Zeitschr. f. Strafrecht". Wien XIX, Vegag. 6. (Bern ^{13}|10 49.) **B:** Zur Natur d. Vermögensstrafen 78; Grundzüge d. schweizer. Strafrechts 92|93 II; Vorentwurf u. Motive zu e. Schweiz. StGB. 93/94; Chirurgische Operation u. ärztliche Behandlung 98.

Storck, Friedrich (Pf. F. Hoarmeckan), VB., ✉, Humor, Kaufmann. Elberfeld, Baustr. 44. (ebda ^{26}|12 39.) **B:** Germaniens Liedergruß 62; Alldeutschland hoch! 70; Ged. 76, 2. A. 83; Liederbuch 73; Lyrik, n. G. 76; Je länger je lewer, hum. D. 76; Haus u. Herd 78 (81 u. d. T. Freudvoll u. leidvoll); Kalleroden, n. A. 91 II; Plattd. Ged. u. Erz. 80; Oemmergrön, Dialektdichtgn 87; Romrieke Berge 90; Pitzepatzen, hochd. u. plattd. G. 95; Gut Heil Germania, Bühnenfestsp. 97; Dreiblatt: Lyrisches, Episches, Dramat. 98; Borussia, vaterl. Cykl. 01.

Storck, Karl (Pf. Hans Murbach), Kritik, Nov., Roman, ✉, Lit.♛, Dr. phil., Musik- u. Kunstkrit. d. „Deutschen Zeitg", Red. a. „Türmer". Berlin-Friedenau, Wielandstr. 31. (Dürmenach ^{28}|4 73.) **B:** Seelenbilder, Dichtgen 94; Elsässerin, Sonntagskind, Nn. 96; O. v. Leixner 97; Dtsche Lit.-Gesch. 97, 2. A. 02; Opernbuch 99, 4. A. 03; Jung-Elsaß in d. Lit. 01; Nationale Not im Elsaß 01; Am Walensee, R. 01; J. Joachim 01; Gesch. der Musik 03; Der Tanz 03.

Storck, Wilh., (k.), **Ue:** MhdEISPort L., Dr. phil., Prf., GReg. R. Münster, W., Süstr. 75. (Letmathe ^{9}|7 29.) **B:** De declinat. nominum substant. et adject. in lingua palica 58|62; Gebächtnisrede a. Kais. Friedr. 88; Luis' de Camoens Leben 90. **Ue:** Luis de Leon 53; Joh. v. Kreuz 2c. 54; Jacopone da Todi 64; Lose Ranken (Catullische Lieder) 67; Camoens, Idyllen

69; Buch d. Lieder a. d. Minnezeit 72; Camoens, Canzonen 74; derſ. ſ. Werke 80|85 VI; 100 altportug. Lieder 85; Anthero de Quental 87; Aus Portugal u. Braſil. (1250 bis 1890); Ausgew. G. 92. **H:** u. **Ue:** Der v. Sachſendorf 68.

Stork, Willy, ♆, ⁄, ◉, ♑, ♌, ✕, ♗, Liter. Bureau. Cöln a. Rh., Riehlerſtr. 105. (Kupferdreh $^{31}/_{10}$ 56.) **B:** Nah u. Fern, G. 99, 2. A. 00; Die Riviera, Pl. 02; Kaiſer u. Vaterland, Vortr. 03; Reiſeführer für Italien u. d. italien. Schweiz 03; (mit H. Oeſterwitz): Hoch Kaiſer u. Reich! Material f. Kriegervereine 03; Gott ſchütze die Marine! Material f. Marine- u. Flottenver. 03; Unter dem Roten Kreuz! Material für Sanitätskolonnen u. ſ. w. 03.

Stoerk, Felix, Staats-, Verwaltungs- u. Völkerrecht, Dr. jur., o. UP. Greifswald, Bahnhofſtr. 60. (Ofen $^{20}/_{10}$ 51.) **B:** reſp. **H:** Option u. Plebiszit 78; Verfaſſungsmäß. Verhältnis des Abg. zur Wählerſchaft 80; Handb. d. dtſchen Verfaſſungen 84; Methodik d. öffentl. Rechts 85; Fr. v. Holtzendorff 89; Handb. des Völkerrechts, Bd. II; Holtzendorff, Rechts-Enzyklopädie; D. ſtaatsbürgerl. Unterricht 93; Zuſtimmungsergänzg u. Genehmigg 99; D. BGB. u. d. Geſetzgebungsapp. d. D. Reiches 99; Auswanderungsgeſetz 99; Schutz d. deutſch. Handels im Seekriege 00; Archiv f. öffentl. Recht; Martens, Receuil de Traités; Der Austritt aus d. landesherrl. Hauſe, Rektoratsrede 03; D. agnatiſche Thronfolge im Fürſtentum Lippe 03.

Stoskopf, Guſtav, elſäſſiſche Dialektꝛc, Kunſtmaler. Straßburg i. E., Brandg. 6. (Brumath $^{8}/_{7}$ 69.) **B:** Luſchtigs üs'm Elſaß, G. 97, 5. A. 01; G'ſchpass u. Ernſcht, G. 98, 2. A.; D'r Herr Maire, Lſp. 99, 7. A. 01; D'r Kandidat, Lſp., 3. A. 00; Abendglocken, D. 00, 2. A. 01; D'Pariſer Reiſ', Schw. 00, 3. A. 01; D'Heimeth, Vſt. (mit J. Greber) 01, 2. A. 01; D'Millionepartie, Schw. 01; D'r Prophet, Dr. 02; E Demonſtration, Kom. 02.

Stößel, Alfred (Pſ. Lothar Bitter), Roman, ⁄, Dr. phil. Dresden, Lüttichauſtr. 32. (Brünn $^{29}/_{3}$ 58.) **B:** Schwarze Märch. 85; Brandung, R. 95; Freunde, R. 96; Mutter u. Tochter, R. 97; Haus d. Leiden, R. 98.

Stoeßl, Otto, ⁄, Kritik, Roman, ✪, Dr. jur., Wien XIII|7, Auhofſtr. 171. (ebda $^{2}/_{5}$ 75.) **B:** Waare, Dr. (mit Rob. Scheu) 97; Tote Götter (m. Rob. Scheu), Dr. 98; Leile, R. 98.

Stoetzer, Herm., ♗, Prf., Dr. phil., GOb ForſtR., Dir. d. Forſtlehranſt. Eiſenach. (Waſungen $^{22}/_{5}$ 40.) **B:** Waldwegebaukunde 77, 4. A. 03; Forſtbenutzung in Loreys Handb. d. Forſtwiſſ. 87, 2. A. 03; Waldwertrechnung u. Statik 94, 2. A. 98; Forſteinrichtung 98; D. Eiſenacher Forſte 00; D. Verein Thüringer Forſtwirte d. erſten 50 Jahren ſeines Beſtehens 01. **H:** Loreys Handb. d. Forſtwiſſ., 2. A. 03. ()

Stötzner, Paul, ♆, ♇, Dr. phil., GOb.-Lehr. u. Bibliothekar an d. Ratsſchulbibl. Zwickau, Bismarckſtr. 7. (Leipzig $^{8}/_{4}$ 58.) **B:** Beitr. z. Würdigung v. J. B. Schupps lehrreichen Schriften 91; Sigismund Evenius, ein Beitr. z. Geſch. des Ratichianismus 95; Das öffentliche Unterrichtsweſen Deutſchlds in d. Gegenwart 01. **H:** J. B. Schupp, Dtſcher Lehrmeiſter 91, v. Schulweſen 91; Ratichianiſche Schriften 92|93 II; Schulausg. Uhland, Ernſt v. Schwaben 93; Oſterfeiern, hrsg. nach e. Zwickauer Handſchrift des 16. Jahrh. 01.

Stourač, Frz., klaſſ. ♆, GP. Olmütz, Mozartſtr. 237. (Zlatkow $^{24}/_{9}$ 47.) **B:** Gebrauch d. Genetivs b. Herodot 88|95 V; G. Ausflug nach Karnuntum 03.

Stowaßer, Joſef Maria, ♆, k. k. GP. Wien III/2, Hörnesg. 7. (Tropau $^{10}/_{3}$ 54.) **B:** Latein. Wörterbuch 94; Mein Pſalter (Lyrika) 02; Griech. Schnadahüpfeln 03. *

Strach, Herm. (Pſ. Erich Stein; H. Potkany), ♋, ⁄, Chefred. v. „Die Reform", ♛, Obmann des Red.-Komitees u. Red. d. „Geſch. d. Eiſenbahnen d. öſterr.-ungar. Monarchie", OOffizial der Ferd. Nordb. Wien I, Kärnthnerſtr. 13. (Auſterlitz $^{16}/_{6}$ 61.) **S:** Geſch. der öſterr.-ungar. Eiſenbahnen 96|99 V. () [Martha v.

Strachwitz, Martha, ſ. Schmettau, Olga

Strack, Adolf, deutſch. ♆, Dr. phil., RGP., ao. UP. Gießen, Aliceſtr. 16. (Darmſtadt $^{1}/_{5}$ 60.) **B:** Zur Geſch. d. Ged. v. Wartburgkriege 83; Goethes Leipziger Liederbuch 93. **H:** Goethes Unterhaltungen dtſch. Ausgewanderter (W. A.) 95; Heſſ. Blätter f. Volkskunde.

Strack, Herm. L., altteſtam. ✝, jüd. Lit. u. Judenmiſſion, D., Dr. phil., ao. UP., Hrsg. u. Red. „Nathanael", Zeitſch. f. Judenmiſſion ſ. 85. Berlin-Großlichterfelde, Ringſtr. 73. (Berlin $^{6}/_{8}$ 48.) **B:** reſp. **H:** Vollſt. Wörterbuch zu Xenophons Anabaſis 71, 9. A. 02; Prolegomena Critica in Vetus Test. Hebraicum 73; Katalog der hebr. Bibelhandſchr. in St. Petersburg (mit A. Harkavy) 75; Prophetposter. Codex Babylonicus Petropolitanus 76; A. Firkowitſch u. ſ. Entdeckungen 76; Vollſtändig. Wörterbuch zu Xenophons Kyropädie 81, 2. A. 92; Einleitung in das A. T. 82, 5. A. 98; Sprüche der Väter 82, 3. A. 01; Hebr. Grammatik 83, 8. A. 02; Lehrb. der neuhebr. Sprache und Lit. 84 (m. Siegfried); Porta linguarum orientalium 85—01; Ad. Stöcker, chriſtl. Liebe u. Wahrhaftigkeit 85, 2. A. 86; Aus Süd u. Oſt (v. Max S., bearb. u. hrsgeg. v. H. S.) 85|86; Kurzgef. Komment. z. d. hl.

Schrift d. A. u. N. T. (m. Zöckler) 86 ff.; Einleitg in d. Talmud 87, 3. A. 00; Mischnatraktat. Joma 88, 2. A. 04 u. Aboda sara 88; Sprüche Salomos übers. u. erkl. 88, 2. A. 99; Hebr. Vokabular. 89, 6. A. 01; Mischnatraktat Schabbath 90; Das Blut im Glauben u. Aberglauben d. Menschheit 91, 8. A. 00; D. Juden, dürfen sie „Verbrecher von Religionswegen" genannt werden? 93; Bibl. Leseb. (mit Voelker) 93, 12. A. 04; Hebr. Schreibheft 95, 3. A. 03; D. Genesis, übers. u. erkl. 96; Gramm. d. Bibl. Aramäischen (m. Texten u. Wörterb.) 96, 3. A. 01; Die Bibel u. Luthers Übers. „Kunstbilderbibel" (mit J. Kurth) 99, 4. A. 04; Sind die Juden Verbrecher von Religionswegen? 00; Himmelan, Wegweiser für die evang. Christenh 03; Das Buch Jesus Sirach im Hebr. Texte m. Wörtb. 03; Bibl. Geschichten (m. Voelker), 2. A. 03.

Strack, Maximilian (Pf. Wilh. v. Berg), ✪, ✈. Würzburg, Moltkestr. 2 II. (Posen 31/5 65.) **B**: Argusaugen, Schw. 92; Nichts f. Backfische, R. 01. ()

Strackerjan, Karl, BP., Politik, Hrsg. d. „Schleswigschen Grenzpost" u. des „Dagbladet". Hadersleben, Klosterstr. (Jever 21/12 54.) **B**: Von Flensburg bis Alsen (anonym) 90; Dän. Umtriebe in deutsch. Lande 95; Schleswig, nicht Südjütland 96; Adler oder Dannebrog? 99; Dänische Friedensstörer I 03.

Strauner, Alois, (k.), soziale Frage, Homiletik, Dechant u. Stadtpfarr. Leoben, Steierm., Stadtpfarrhof. (St Anna a. A. 19/11 55.) **B**: D. soziale Wirken der Kirche in der Diözese Seckau 97; D. barmherzige Samariter in seinem Wirken in d. Diözese Seckau 02. **H**: Schlörs Betrachtungen 89, 2. A. 00 III.

Strauner, Jos., ⊜, ♛, Reisebeschr., Nov., ✈, Red. der „Grazer Tagespost". Graz, Sparbersbachg. 46. (ebda 10/10 45.) **B**: Rund um die Adria 93; Neue Skizzen von d. Adria: I. Von San Marco bis San Giuste 02, II. Istrien 02, III. Liburnien u. Dalmatien 03.

Strahl, A. C., ✪, Nov., Roman, ✉, ✍. Wiesbaden, Adolfsallee 12. (Magdeburg 25/5 59.) **B**: Makaria, Dr. 74; Ausgepfiffen, Schw. 78; Unter Palmen u. Zypressen 82; Schneeflocken, G. 82; Königs Dämon, Tr. 82; Mixed Pickles, G. 83; Biron, Tr. 84; Elisabeth v. England, Dr. 86; Graphologie, Lsp. (mit C. Lessing) 88, 2. A. 92; Wenn nur die Rechte kommt, Lsp. 89; Mein Romeo, Schw. 90; Mariette, Sch. 91; Sekt, Schw. (mit G. v. Strantz) 92, 2. A. 97; Träume, Sch. 92; J'y pense, L. 92, 2. A. 95; Knast, D. 93; Rücklick auf d. mil. Laufbahn des Majors Schrader 94; Auge um Auge! R. 95; Nein! Sch. 95; Unsere Viktoria, Einakter 96; Mein Romeo, Optte 96; Der Nachtwächter, Optte 97; D. Tollpunkt des Hauptmanns Wenzel, Hum. 97; Neue Zeiten, R. 97; Resi u. Anderes, Hum. 98; Vergessen, Sch. 01; Meister Bertram u. seine Söhne, L. 03; Unsere Viktoria, vierakt. Dr. 04; Aus dem Ehrencodex, Sch. 04.

Strahl, Gustav, USch., Textil-Technik, Kunst♛, Red. d. „Zeitschr. f. d. ges. Textil-Industrie". Berlin O 34, Frankfurter Allee 73 a. (Strausberg 20/3 64.) **B**: Die Samt- u. Plüschfabrikation 00. ()

Strahl, Victor, s. Eiben, Emmerich.

Straka, Frau Emilie, geb. Wimmer (Pf. Emilie Wimmer), (k.), ✉, k. k. östr. Steuereinnehmerswitwe. St. Joachimsthal, Böhm., Sternplatz. (Warnsdorf 3/9 54.)

Straková-Graßmann, Gustav, österr. ♛, GP., Dr. phil. Korneuburg, Bisambergerstr. 21. (Wien 10/5 69.) **B**: Einfall d. Mongolen 1241/42 93; Gesch. d. Deutschen in Österr. I 95; Bibliogr. zur Gesch. des österr. Unterrichtswesens 01; Erziehung u. Unterricht im Hause Habsburg 02.

Strand, Gabriel, s. Tesdorpf, Louise.

Stransky, Maximil., DeF., sozialärztl. Aufsätze, Dr. med., prakt. Arzt. Wien V, Margaretenstr 91. (Ledetsch, Böhm. 26/4 66.)

Strantz, Kurd von, ⊠, Gr. S., Bezirkskommissar a. D. Berlin W, Flottwellstr. 1. (Erfurt 12/2 63.) **B**: Das verwelschte Deutschtum jenseits d. Westmarken d. Reichs 88, 2. A. 03; Geschlechtskde d. dynast. Freien u. Edlen Herren v. Züllstedt gen. Strantz 01.

Strasburger, Egon Hugo, Jugendschr., Skizzen, Nov. Berlin SW, Dessauer Str. 3 II. (Mannheim 3/2 77.) **B**: Husarenlieder 98, 2. A. 98; Lieder f. Kinderherzen 99, 5. T. 03 (ebenso Volksausgabe); Guck in d. Welt (mit Johannes Trojan) 03; Fröhl. Tierbuch (mit Th. Etzel) 03.

Strasser, Theodor (Pf. Th. Amilius, Ernst Willich), ✉, Senior ministerii, Pastor prim. Lüneburg, Hannover, b. d. St. Johanniskirche 4. (Achim, Hann. 20/1 58.) **B**: Himmelsschlüssel 95; Wilde Ranken 01; Nesthäkchens Chronika 03. *

Sträßle, Franz (Pf. Franz Kamberg), (k.), Jugdschr., ⊞, Ob Lehr. a. D. Neckarsulm, Württ. (Binzwangen 18/12 17.) ()

Sträßle, Friedr., PA., CC., Dr. jur., Kais. R., Red. z. Mitgl. d. „Kais. W. Ztg.". Wien III, Wasserg. 32. (ebda 30/11 63.)

Straßmaier, Joh. Nep., (k.), SJ., Assyriologie, Rev. London W, 114 Mount Street. (Hagenberg 18/5 46.) **B**: Alphab. Verz. d. assyr. u. akkadischen Wörter 2c. 86; Wörterverzeichn. zu d. babylon. Inschr. im Museum zu Liverpool 86; Babyl. Texte: Inschriften v. Nabonidus 86/89, v. Nabuchodonosor 88, v. Cyrus 89; Astronomisches aus Babylon 89; Inschriften v. Cambyses 90, v. Darius 92/97.

Straßner, Paul, Stenographie, cand.

phil. Straßburg-Neudorf, Polygonstr. 13. (Altmünster, ObElsaß 16/12 82.) **B:** Lehrgang der Gabelsb. Stenographie I 03; Verzeichnis sämtl. Abkürzgen in der Gab. Stenogr. 02. **H:** Zukunft, Zeitschr. f. Gab. Stenogr. in akad. u. Schülerkreisen, 21. Jahrgang. *

Straßtil v. Straßenheim, Theodor, DDeSchG., Dr. phil., Praktikant a. d. k. k. Wbibl. Wien VIII/2, Löwenburgg. 3. **B:** Aus der Jugendzeit 01.

Straeter, Bernh. Theod., ⁂, ♒, ✪, Roman, neuere Ψ, Dr. phil., Prof., Rentier. Königsberg, Pr., Wernerstr. 1. (Rheine 14/10 32.) **B:** Idee d. Schönen in d. platon. Philos.; O. Cromwell, d. engl. Revolution im 17. Jahrh.; Kompostition von Shakespeares Romeo u. Julia 71; Friede zu Oliva 1660, R. 93; Prinz Eugen u. d. Herzog v. Marlborough, R. 94; D. schöne Griechin v. Salerno, R. 97; Hermance, R. 98; D. junge Frankreich, R. 00; Manonoa, d. schöne Samoanerin, R. 01; Dramatische Werke 02; Die Macht d. Gewissens, R. 02.

Straß, Rud., Roman, ✪. Heidelberg-Ziegelhausen. (Heidelberg 6/12 64.) **B:** Die Revolution 1848 f. in Europa 88/91 II; D. blaue Brief, Lsp. 91; Unt. d. Linden, Berl. Zeit-R. 93, 5. A. 03; Belladonna, 3 Nn., 1. u. 2. A. 95; Die kleine Elten, R., 4. A. 02; Dienst, Kasernen-R., 3. u. 4. A. 03; Drohnen, Sch. 96; Berl. Höllenfahrt, 1. u. 2. A. 96; Arme Thea! R., 3. A. 03; Friede auf Erden! Erz. 96, 2. A. 96; Der lange Preuße, Sch. 97; D. weiße Tod, R. 97, 8. u. 9. A. 03; Buch d. Liebe, R. 97, 2. A.; D. letzte Wahl, R. 98, 3. A. 00; Der arme Konrad, R. 98, 3. A. 00; Jörg Trugenhoffen, Sch. 98; Montblanc, R., 1.—5. A. 99; D. ewige Burg, R. 00, 4. A. 01; Samum, R. 00; D. törichte Jungfrau, R., 1.—5. A. 01; D. weiße Lamm, humor. Erz. 01; Alt Heidelberg, du feine . . ., R., 1.—6. A. 02; Es war ein Traum, Berliner Nn., 1.—4. A. 03; Der Stern von Angora, R. 03.

Straßkaney, Edmund, ✉, Inspektor i. Gewerbeförderungsdienst d. k. k. Handelsminist. Wien V/2, Embelg. 52. (ebda 25/10 50.) **B:** Das Handwerk einst u. jetzt; Verbesserung der wirtschaftl. Lage des Kleingew. durch d. Association; Wesen, Zweck, Bedeutg u. Anwendg d. Produktiv-Gen. *

Straub, Lorenz, ♛ d. antik-klassischen u. d. dtschn Lit., Dr. phil., ObStudRat, Rektor d. Eberh. Ludw.-Gymn. Stuttgart, Seestr. 41. (Ulm 12/3 39.) **B:** Sophokles' Antigone verdeutscht, m. Versuch üb. Ursprung u. Wesen d. antiken Tragödie 86; Aufsatzentwürfe 91, 4. A. 02; Goethes Hermann u. Dorothea, Schulausg. 96. *

Straube, Frl. Helene, Nov., Skizz. Neufalz a. D., Friedrichstr. 32. (Glogau 19/970.)

Strauch, Phil., Germanist, Dr. phil., o. UP. Halle a. S., Martinsberg 8. (Hamburg 23/9 52.) **B:** D. Marner 76; D. Offenbargn d. Adelh. Langmann 78; Margarete Ebner u. H. v. Nördlingen 82; Pfalzgräfin Mechthild in ihren lit. Beziehungen 83; Bibliogr. der neueren dtschen Lit. (1624 bis 1832) 84/89; Enikels Werke 91/00 II; Schürebrand 03.

Strauß, Emil, Erz., ✪. Emmishofen, Thurgau. (Pforzheim 31/1 66.) **B:** Menschenwege, Erz. 98; Don Pedro, Tr. 99; Der Engelwirt, Schwabengesch. 00; Freund Hein, Lebensgesch. 02, 8. A. 03; Kreuzungen, R. 04.

Strauß, Frau Henriette, geb. Netter (Pf. Franz Siking), ♅, ✪, Roman, Germanistik. Mannheim H 8 III. (Bühl 1/1145.) **B:** Sewahi, dram. G. 72; D. Nobis v. Urach, R. 82 II, 2. A. 84; Des Nordlands Königstochter, E. 83; Saul u. David, Dr. 86; E. Kampf gegen d. „Gartenlaube" 86; Gerfemi, M. 87; Albertus Magnus u. Gerhard v. Ribl, Erz. 89; Kaiser Friedrich I., Sch. 93; Beatrice, Tr. 94. ()

Strauß, Isidor (Pf. S. Doris, Septim), DeFz., Musik, Theater, 𝒻, Red., Lektor u. Sekr. d. Lit. Anstalt „Austria". Wien IX/2, Nußdorferstr. 4. (Nag. Szambótkréth, Ungarn 12/6 49.) *

Strauß, Otto (Pf. S. Otto), Journalist. Frankfurt a. M., Langestr. 21. (Mainz 5/12 57.) ()

Strauß u. Torney, Frl. Lulu v., Nov., ♅. Bückeburg, Georgstr. 5. (ebda 20/9 73.) **B:** Geb. 98; Bauernstolz, R. 01; Balladen u. Lieder 02; Aus Bauernstamm 02.

Streck, Hugo, s. Dannheißer, Ernst.

Strecker, Arthur, Staatswiss., Dr. phil., Red. d. „Deutsch. Volkswirtsch. Korresp." Wannsee b. Berlin. (Zinten 4/1 60.) **B:** F. v. Meinders 92.

Strecker, Karl, Elektrotechnik, Dr. phil., ✪PostR., Prf., ständ. Hilfsarb. i. Reichspostamt, ThSchDoz. Berlin N, Oranienburgerstr. 35/36 (Bureau). (Mainz 26/3 58.) **B:** Hilfsbuch f. d. Elektrotechnik (m. Grawinkel) 87, 6. A. (allein) 00; Fortschr. d. Elektrotechnik 87/03 (93, 94, 97—99 mit Kahle); Telegraphentechnik (m. Grawinkel) 89, 4. A. (allein) 03. **Ue:** Thompson: Mehrphasige Ströme 96, 2. A. (m. Vesper) 01/03; Dynamomaschin. (m. Vesper), 6. A. 99/00.

Strecker, Karl, ✪, Epos, Roman, 𝒻, Kritik, Theaterref. d. „Tägl. Rundschau". Berlin SW, Zimmerstr. 7. (Dumabel 8/4 62.) **B:** Familie Knippe 90; Hobelspäne 91; Sang von Mönchgut, 3. A. 98; O. von Bismarck 95; Bismarckmuseum 95; Frühtau, Ess. 98; Sterbender Frühling, Dr. 98; Totentanz, R. 01; Letzte Stunden, Dr. 03.

Strecker, Otto, innere Mission, volkstüml. Erz., ♅, I. Geistl. des Evang. Vereins. Hannover, Buschstr. 2. (Barrer 16/12 51.) ()

Strecker, Reinhard, VB., Ästhetik, Dr. phil., Lehramtsassessor. Butzbach, Oberhess., Neue Weg. (Berlin $^{22}/_{1}$ 76.) **B**: Der ästhet. Genuß 01; Mairfrost, G. 02.

Strehle, Ferd., ✝, Erz., Kritik, Pastor. Nehringen b. Langenfelde, Pomm. (Radensleben $^{1}/_{10}$ 34.) **B**: Hilfsbüchlein f. die Missionsarbeit in d. heimatlich. Gem. 67; Vorträge bei christl. Volksfesten 68; Der evang. Glaube 72; Olympia, Erz. 74; Die Brüder, Erz. 80; Nach Jerusalem! 96.

Strehlke, Gustav, Politik, ✉, ⚔, /, Dr. jur., Red. a. d. „Dtsch. Tageszig." Berlin-Schöneberg. (Danzig $^{1}/_{12}$ 56.)

Streibel, Karl, ⚜, Epos, ☉, AmtsGR. Breslau, Goethestr. 51. (Jassen, OSchl. $^{14}/_{9}$ 53.) **B**: Die Griechen, Dichtg 87; Julia Alpinula, Sch. 88; Dichtgen u. Reimereien 90; Balladen u. Briefe 90; Kassius u. Julia, Sch. 90; Getrennt u. geeint, Sch. 90; Lucius Papirius Kursor, Sch. 91; H. Finke, Dicht. 93; Balladen u. Romanzen 98.

Streich, Herm. Friedr. Carl, PA., /, Nov., ☉, ☿, Red. Heilbronn. (Stuttgart $^{5}/_{9}$ 56.) **B**: Der Wegweiser 98; Der Postmichel v. Eßlingen, Pst. 99; Weibertreu, Pst. 03; Die Schneckenzucht 03.

Streich, Traugott Friedr., ⚑, ●, Ob.-Insp. d. kgl. Taubstummenanstalt. Bönigheim. (Oberböhringen $^{4}/_{12}$ 45.) ()

Streicher, Gustav, ☉, Roman, ⚜, /. Uttendorf, ObÖstr., u. Linz. (Auerbach $^{2}/_{7}$ 73.) **B**: Perle des Kurortes 96; Am Nikolotage, Pst. 02; Stephan Fadinger, Tr. 02; Die Schürze, Kom. 03.

Streisand, Hugo, Bibliogr., dtsche u. fremdländ. Lit. Berlin W 50, Nürnbergerstr. 49. (Graetz $^{8}/_{7}$ 77.) **H**: Bibliotheca philol. classica. ()

Streißler, Friedrich (Pfs. H. Berga, F. Hellerbeck, James Cary, Franz Titus), ASW., /, Nov., Roman, ✉, Lexikographie, buchhändl. Fachliteratur, Urheberrecht, **U**: F. Leipzig, Gabelsbergerstr. 23. (Bisenz $^{20}/_{1}$ 60.) **B**: Recht für Urheber, Buchh. u. Presse 90 II; Volkswirtschaftslehre 91; D. Staat u. seine Formen (Pfs. Hellerbeck) 91; D. Religionen (Pfs. Berga) 91; Allgem. Kulturgesch. 92; Autor.-Verkehr, 2. A. 92; D. ABC d. dtschn Reichsbürgers 92; Verlagspraxis 92; Meine Lorelei, G. 92; Experimentalphysik (Pfs. Cary); Heil uns. Kaiser, Hymne 94; Inseraten-Acquisit. 95; Verleger u. Drucker 95; D. alte Dessauer, 95; Usancen-Codex f. d. dtschn Buchh. 95; Mädchen aus d. Bethautale (Pfs. Titus), R. 97; D. Weltuntergang 98; Allg. Kulturgesch., 2. A. 99; Einrichtung u. Betrieb d. Kolportage-u. Reisebuchhdls. 99; Kalenderkunde 00; Polit. Taschenlexikon 00; Dtsche Verslehre 00; Die wichtigst. Brettspiele 00; D. Damenspiel 00; Wie spielt man Salta 00; Kaufm. Organisat. 02; Ungeschminkte Wahrheit über das Liebesdrama des Kronprinzen Rudolf 03; Glück bei Damen 03; Zur Abwehr des Steuerdruckes in Sachsen 03 u. v. a. **H**: Fachkalender f. den Kolportage-Buchhdl 94 ff. u. a.

Streit, Hans, s. Schneidt, Karl.

Streit, Wilh., BP., Dr. phil., Red. d. „Berl. Börsen-Courier". Berlin-Pankow, Parkstr. 8 a. ($^{4}/_{8}$ 52.)

Streitberg, Gräfin Gisela v., s. Bülow v. Dennewitz, Gertr. Gräfin v.

Streitberg, Wilh., indogerm. Sprachwiss., german. Ψ, Dr. phil., ao. UProf., Hrsg. (m. K. Brugmann) d. „Indogerman. Forschungen", (allein) d. „Anzeig. f. indog. Sprach- u. Altertumskde", Beibl. derf., u. der „Germanisch. Elementarbücher" (95 ff.). Münster, Westf., Nordstr. 31. (Rüdesheim $^{23}/_{2}$ 64.) **B**: Die german. Komparative auf -ôz- 90; Zur german. Sprachgesch. 92; Entstehung d. Dehnstufe 94; Urgerman. Grammatik 96, 2. Bearb. 04; Gotisches Elementarbuch 97.

Streiter, Richard, Kunst, Dr. phil., ao. ThSchP. München, Königinstr. 51 II. (Wunsiedel $^{10}/_{8}$ 61.) **B**: Das neue Reichstagshaus in Berlin 94; Karl Böttichers Tektonik b. Hellenen 96; Architektion. Zeitfragen 98; D. Baukunst (in Spemanns „Gold. Buch d. Kunst") 00; D. Schlösser zu Schleißheim u. Nymphenburg 01.

Strempel, Frl. Dora (Pfs. Detlef Stern), Rom. Konstantinopel, AsmaliModjid. (Schwerin $^{11}/_{11}$ 37.) **B**: Hypatia 86; Ohne Heimat u. Glauben 84; Sohn d. Chiotin 85; Bulgarien 87; Götzendienst 88; Blutstrümpfe u. Fiasko, Hum. 00 II; Drei alte Jungfern, Erz. 02; AntoineBehabdil, R. 03.

Strigl, Hans, Doz. a. d. Export-Akad. Wien IX, Bergg. 16. (Linz a. D. $^{5}/_{5}$ 57.) **B**: Lesebuch zur Einübung der englischen Stenographie 00; Sprachliche Plaudereien 03. **H**: Wke d. P. Abrah. v. S. Clara I 04. *

Strigl, Jos., Sprachwiss., Prof. Linz, ObÖstr., Walterstr. 15. **B**: Lat. Grammatik; Lat. Übungsbuch f. d. III. u. IV. Kl. ()

Stritt, Frau Marie, geb. Bacon, mod. Frauenbewegung, Vorträge, Journalistik. Vors. d. Bundes deutscher Frauenvereine, Hrsg in d. „Zentralbl. d. B. d. Fr. V.". Dresden-A., Eliasstr. 21 I. (Schäßburg $^{28}/_{1}$ 55.) **B**: Vorträge u. Artikel über die Frauenbewegung 91 ff. ()

Strnisko, Rudolf, Dr. phil., k. k. Bibl.-Konzipist im Ministerium des Innern, Hrsg. u. Red. d. „Österr.-Ung. Revue". Wien III, Thong. 3. (ebda $^{17}/_{1}$ 75.) *

Strnadt, Julius, ⚔, ♛, ObLandesGerR. Kremsmünster, Herreng. 12; i. Winter Linz-Lustenau, Makartstr. 9. (Schwertberg, ObÖstr. $^{23}/_{12}$ 33.) **B**: Gesch. d. Herrsch. Windeck u. Schwertberg 56; Der Bauernaufruhr d. Jahre 1594/97 im Mühl-

viertel 58; Gesch. d. passau. Herrschaft im Mühlviertel, insbes. d. Ger. Velden 60; Feuerbach 68; D. Geburt d. Landes ob d. Enns 86; Gesch. ObÖsterr. 88; D. Kürenberg bei Linz u. der Kürenberg-Mythus 89; Die passio S. Floriani u. die mit ihr zusammenhängende Urk.-Fälschgen 99|00 II; D. Bauernkrieg in ObÖstr., 1. u. 2. A. 02.()

Strobl, Carl, DDeSchG., ✠, ✓. Wien XI|1, Rotenlöweng. 5. (ebda 4|11 67.) **B:** Kl. Bild. aus Gr.-Wien 91, 2. A. 91; Wien bei Nacht 91; Im Sturme des Lebens, G. 92; Im Fluge 93; Fallstricke, Schw. (m. Th. Flamm) 96; Der verkannte Hans 98; Wiener Karikaturen 99; Ihr Ideal, P. (m. A. Harum); Onkel Sonderling, Schw. (m. A. Harum). ()

Strobl, P. Gabriel, (k.), OSB., ✠, ⊕, Y, Prf. Admont, Steierm. (Unzmarkt 3|11 46.) **B:** Frühlingsreise n. Süden 72; Aus der Frühl.-Flora u. Fauna Illyriens 72; Reiseerinn. aus Sizilien 78; Sommerreise nach Spanien 80; Flora d. Ätna 80|86; Flora der Nebroden 80|85; Dipterolog. Funde um Seitenstetten 80; Ätna u. s. Vegetation 80; Flora v. Admont 81|83; Die österr. Arten d. Gattung Hilara Mg. 92; D. Dipteren v. Steiermark 93|98 IV; Siebenbürg. Zweiflügler 97; Die bisher aus Bosnien, Herzegowina u. Dalmatien bekannten Dipteren 99, 2. A. 00; Span. Dipteren 00; Steirische Hemipteren 00; Ichneumoniden Steiermarks II 01, III 02, IV 03; Hymenopteren aus Ungarn u. Siebenbürgen 01; Die Dialypetalen der Nebroden Siziliens 03. **H:** Tief, Dipterol. Nachlaß aus Kärnten u. Österr. Schles. 01.

Strobl, Karl Hans, ✠, Skizze, Essay, Kritik, Roman, Dr. jur. utr., k. k. Finanz-Konzipist. Brünn, Ottg. 6. (Iglau 18|1 77.) **B:** Aus Gründen u. Abgründen, St. 01; Und sieh, so erwarte ich dich, St. 01; D. Weltanschauung in der Moderne, Essay 02; Der Buddhismus und die neue Kunst, Essay 02; Die Vaclavbude, R. 02, 3. A. 03; Arno Holz u. d. jüngstdeutsche Bewegung, Essay 02; Die Starken, Sch. 03; Der Fenriswolf, R. 03.

Strohmer, Friedrich, OeF., ⚒, k. k. RegR., Red. der „Österr.-ung. Zeitschr. für Zuckerind. u. Landw." Wien I, Elisabethstr. 18. (Zwickau, Böhm., 23|4 52.) **B:** Ernährung d. Menschen 87, 4. A. 98; Bericht über den dritten internat. Kongreß f. angewandte Chemie 99 III.

Strühmfeld, Gustav (Pf. Jul. Kronfeld), ⚒, Reiselit., ✎, ✓, Kgl. Kollegial-Revisor. Stuttgart, Reinsburgstr. 91. (Oberwälden 13|4 62.) **B:** Bunte Bilder, R. 89; Eßlingen 90, 3. A. 02; G. H. Rapp, s. Haus u. s. Gäste 92; Donautal 93; Führ. durch Stuttg., 10. A. 00; Hauptreg. z. württ. RegBlatt, 1882|94 95; Kl. Führer durch Stuttg. 96, 2. A. 00; Stuttg., Auskünfte 98, 2. A. 00; Bad Niedernau in Wort und Bild 99; N. Gesinderecht in Württemb. 99; Schwäb. Wanderbuch 00; Gesch. des Kaufmänn. Vereins in Stuttg. 00; Stuttgart u. Umgebg in Wort u. Bild 02; Chronik v. Metzingen u. Umgebg 02; Gesetzeskalend. 02 u. a. ()

Stromer, Theodor, Lit.- u. Kunst♛, **Ue:** FEIHS. Berlin W, Kurfürstenstr. 25 III. (Freienwalde a. O. 28|6 44.) **B:** Unter Schutt u. Asche 75; Die Insel Bornholm 77; Murillo 79; Viaje por España 83, 90, 98; Spanisch-dtsches und deutsch-span. Wörterbuch 97|00; Reisehandbücher von Deutschland, Schweiz, ObItalien, Riviera 84|00; Das zweite Gesicht u. andere Nov. 90; Leipzig 01; Span. Grammatik 02. ()

Stroriedl, Gust. Alex. (Pf. Gust. Horst), Politik, Reiselit., Red. d. „G. Volksblatt". Graz II, Merang. 66 B. (Bruck a. d. Mur 2|9 67.) ()

Strotkötter, Gerh., Y, Heimatdte, G.-Prf. Arnsberg, Westf. (Münster 19|6 58.) **B:** Das ehem. Gildewesen v. Dorsten 94; Bestrebungen z. Verbesserg d. Schiffbarkeit der Lippe im 15., 17. u. 18. Jahrh. 95; Lippeschiffahrt im 19. Jahrh. 96; Reichshof Dorsten 98; La vie journalière (Konversationsübungen) 01, 2. A. 02. ()

Struck, Ferd., Chefred. der „St. Ztg.". Stralsund, Mönchstr. 57. (ebda 17|6 32.)()

Struck, Walter, ♛, Dr. phil., UDoz. Berlin W, Kulmstr. 36. (Stralsund 2|1 69.) **B:** Schlacht bei Nördlingen 1634 93; Bündnis Wilh. v. Weimar m. Gust. Adolf 95; Joh. Georg u. Oxenstierna 98; Gustav Adolf und die schwed. Satisfaktion 00. ()

Strüfing, Ernst, ⊙, Eisenb. Sekr. Cassel, Emilienstr. 12. (Brake 7|10 66.) **B:** Arn. v. Brescia, Dr. 92; Mirabeau, Dr. 96.

Strümpell, Ad. v., ✠, Dr. med., o. UProf., GMedR., Red. der „Dtschen Zeitschr. für Nervenheilkunde". Breslau. (28|6 53.) **B:** Lehrbch d. spez. Pathologie u. Therapie d. inneren Krankheiten 83, 14. A. 02. ()

Strunz, Franz, ♛ d. Naturw.- u. -wissenschaften, Dr. phil., Doz. an d. Humboldt-Akademie. Berlin-Großlichterfelde, Manteuffelstr. 7 I. (Eger, Böhm. 15|11 76.) **B:** Theophrastus Paracelsus, sein Leben u. seine Persönlichkeit 03; Naturbetrachtung n. Naturerkenntnis im Altertum 03. **H:** Theophrastus Paracelsus: Paragranum 03, Paramirum I u. II 04. *

Strüwing, Felix, ⊙, Kaufm. Stettin, Alleestr. 29 p. (ebda 22|9 61.) **B:** Habgier, Sch. 96; Roderich v. Pummelichs Brautu. Irrfahrten, hum. G. 98.

Stryk, Gustav v., ✓, 1. Red. d. „Balt. Wochenschrift", Sekr. d. livländ. ökonom. Sozietät. Dorpat, Schloßstr. 1. (Livland 27|1·8|2 50.)

Strzemcha, Paul (Pf. Paul Kirsch), ✠, ✠, ✓, Dir. d. ObRealsch. Brünn. (Seelowitz 9/9 44.) **B**: Gretel, J. 77; Gesch. der dtschen Nat.-Liter. 77, 6. A. 98; Kl. Poetik 80, 2. A. 88; Geogr., Gesch. und Stat. v. Östr.-Ung. 82; Festspiele, Dtsch. Dichterbuch a. Mähren (m. Prf. Stoklaska) 93; Die Schweden vor Brünn 95. ()

Strzygowski, Jos., Kunst♛, Dr. phil., o. ö. UP. Graz. (Biala 7/3 62.) **B**: Iconographie der Taufe Christi 85; Handzeichn. d. S. Botticelli zu Dantes göttl. Komödie im Vatikan 87; Cimabue u. Rom 88; Kalenderbilder d. Chronographen v. 354 88; Byzant. Denkmäl. I—III 91—03; D. Werden d. Barock b. Raphael u. Correggio 97; D. Bilderkreis d. griech. Physiologus 99; Orient oder Rom 01; Hellenist. u. kopt. Kunst in Alexandria 02; Kleinasien, e. Neuland d. Kunstgeschichte 03; Koptische Kunst (Catalogue gén. du Musée du Caire) 03; D. Dom zu Aachen u. seine Entstellung 04.

Stuart, Cäsar, s. Flaischlen, Cäs.

Stubbe, Christian, Pastor, Dr. phil. Kiel, Knooper Weg 53. (Bokel 28/10 62.) **B**: Die Ehe im alten Testament 86; Das Nordseebad Büsum 90; Schleswig-Holsteinisches aus dem Kampf gegen den Alkoholismus 96; Programm und Arbeit des Deutschen Vereins gegen Mißbrauch geistiger Getränke 97. ()

Stübben, Jos., Städtebaumeis., Dr. ing. h. c., GehBauR. Cöln a. Rh., Sachsenring 82. (Hülchrath 10/2 45.) **B**: D. neue Badehaus zur Königin von Ungarn in Aachen 80; Kaiserbad in Aachen 81; Badewesen in alt. u. neuer Zeit 83; D. Städtebau 90; Städt. Elektrizitätswerke 92; Paris in Bezug auf Straßenbau u. Stadterweiterung 78; Gesundh. Verbesserungen baulicher Art in ital. Städten 95; Bau der Städte in Gesch. und Gegenw. 95; Hygiene des Städtebaues 96; Enteignungsrecht der Städte bei Stadterweiterungen u. Stadtverbesserungen 94; La construction des villes (mit Buls) 95; Das Sterntor zu Bonn 97; Die Umlegung städt. Grundstücke und die Zonenenteignung (mit Baumeister u. Classen) 97; Rheinische Arbeiterwohnungen 01; Der Stadterweiterungsplan u. s. Durchführg 01; D. Bedeutg d. Bauordnungen u. Bebauungspläne für d. Wohnungswesen 02; Ausgeführte Arbeiterwohnhäuser in der Rheinprovinz (zweiter Teil der Festschrift d. Rhein. Vereins z. Förderung des Arbeiterwohnungswesens) 02.

Stübel, Alfons, ▲, Dr. phil. Dresden, Feldg. 10. **B**: Fachschr. ()

Stubenvoll, Franz Beda, ♛, Kult.♛, ✝, Dr. phil., Stadtpf. d. altkath. Gem. Heidelberg, Hauptstr. 69. (Vilseck 30/8 43.) **B**: Gesch. des kgl. Erziehgs-Inst. in München 74; Basilika in M. 75; Ludwig I. v. Bay. 75; Kloster Fürstenfeld 76; Karmeliterkl. in M. 76; Totenbuch des Augustinerkl. in M. 76; Geburtsort Karl d. Gr. 80; Unfehlbarkeit des Papstes 84; Überzeugungstreue 86; Königin-Mutter Maria v. Bay. 89; J. J. v. Döllinger, 2. A. 90; Heidentum im Christentum 91; Geist der Wahrheit 94; J. Hofpauer 95; Bischof Reinkens 96; Religion u. Aberglaube 97.

Stüber, Fritz (Pf. F. St. Gunther), Essay, Wiener Skizze, Nov., ⌬. Wien VII, Andreasg. 16. (ebda 22/3 72.) **B**: Auf dem Königlberg, Kleinigkeit a. d. Großstadt 01; Die gute alte Zeit (m. Otto Petting), P. 02; Unsterblichkeit, Scherzsp. 03; Wiener auf Reisen u. Daheim, Sk. 03.

Studemund, Wilhelm, ✝, Pastor. Wittenburg, Meckl. (Ribnitz i. M. 19/8 66.) **B**: Die Stellung des Christen zum Luxus 98; Der moderne Unglaube in den unteren Ständen 01; Ist das Christentum Wahrheit? 03. [Franz.

Studentenfreund, Heinr., s. Müller,

Studerus, P. Leop., (f.), OSB., Liturgik, Prf. Einsiedeln, Schw. (Waldkirch, St. Gallen, 13/9 42.) **B**: Laudate pueri Dominum 89; Kirch-, Friedhof- u. Glockenweihe 89; Officium parvum B. M. V. u. Officium Defunctorum; Kl. Tagzeiten 2c. 92.

Studnička, Franz, klass. Archäologie, Dr. phil., o. UP. Leipzig, Leibnizstr. 11. (Jaslo 14/6 60.) **B**: Fachschr. ()

Studnitz, Arthur v., ⊞, Dr. phil., RegR., Hrsg. v. „Schiff", „Dtsche Warte", „Fürs Haus" u. „Hausdoktor." Berlin SW, Lindenstr. 26 IV. (Breslau 11/8 51.) **B**: Gesetzl. Regelg d. Feingehalts v. Gold u. Silberw. 76; NAmerikan. Arbeiterverhältn. 79; Unsere Binnenschiffahrt 82.

Studnitz, Frl. Clara v., Frauenfrage, Hrsgin von „Fürs Haus". Berlin SW, Lindenstr. 26. (Schweidnitz 11/6 44.)

Stümcke, Heinrich, Lit.♛, ✓, Krit., ⌬, Dr. phil., Chefred. von „Bühne u. Welt". Berlin W 50, Augsburgerstr. 16. **B**: M. G. Conrad 93; Präludien, G. 93; Lit. Sünden u. Herzenssachen 94; Zwischen d. Garben, Essays 99; Hohenzollernfürsten im Drama 03; Fortsetzgn, Nachahmgn u. Travestien v. Leissings „Nathan d. Weise" 03; Die vierte Wand, dram. Essays 04; König Saul u. David i. Drama 94. **Bearb**: Spasinsky, Die Frau Majorin, Dr. 94; Fürst Nikolaus von Montenegro, Die Kaiserin d. Balkans, Dr. 96; Turgenjew, Frühstück b. Adelsmarschall, Esp. 97; Montenegrin. Heldenlieder 97; P. Tschaikowsky, Erinn. u. Studien 98; P. Sergejento, Leo Tolstoi 00; Tolstoi, Die Macht der Finsternis 00; A. Tschechow, Drei Schwestern, Dr. 01; ders., Die Möwe, Dr. 02. **H**: Neue liter. Blätter 94/95; Kunert, Auf stillen Wegen, G. 96; Westöstl. Rundsch. 95/98.

Stumme, Hans, Orientalia, Dr. phil., ao. UP. Leipzig, Südstr. 115. (Mittweida $^{3}/_{11}$ 64.) **B:** Tunis. Märchen u. Gedichte 93; Tripolitan.-tunis. Beduinenlieder 94; Dialekt d. Houwâra 93; Märchen der Schluh 95; Dichtkunst u. Gedichte der Schluh 95; Nordwestafrika 95; Grammatik d. tunis. Arabisch 97; Neue tunis. Sammlungen 96; Märch. u. Ged. aus Tripolis in Afrika 98; Handb. d. Schilhischen 99; Märchen d. Berbern v. Tamazratt in Südtunisien 00; Arabisch, Persisch u. Türkisch in d. Grundzügen 02; Üb. d. dtsche Gaunersprache 03; Maltesische Märchen u. Ged. 04. **H:** Socins Diwan aus Zentralarabien 00; Zeitschr. d. Vereins f. sächs. Volkskde.

Stummer, P. Angelus, (k.), OCap., ✠, Prof. u. Guardian. Brixen. (Wippenham^{22}/461.) **B:** Tirol an d. Erlöf. Grab 99. ()

Stumpf, Carl, ⁂, Dr. phil., o. UP. Berlin W, Augsburgerstr. 61. (Wiesenheid, Bayern, ^{21}/$_{4}$ 48.) **B:** Verhältn. d. platon. Gottes zur Idee d. Guten 69; Üb. d. psychol. Ursprung d. Raumvorstellung 73; Tonpsychologie 83/90; Beitr. z. Akustik u. Musikwiss. I.—III. 98/01; Tafeln z. Gesch. d. Philosophie 00; Leib u. Seele: D. Entwicklungsgedanke i. d. gegenw. Philos. 02.

Stürenburg, Heinrich, klass. Ψ, Turnen, Dr. phil., GP., GRekt. Dresden, Carusstr. 17. (Hildburghausen ^{22}/$_{7}$ 47.)

Sturm, Dr., s. Webel, Oskar.

Sturm, Albert, Publizistik, 𝒻, ⚒, Prf., Hrsg. u. Chefred. d. „Budapester Korresp.". Budapest, Franz Josefsplatz 5. (Liptó Sz. Miklós ^{12}/$_{2}$ 51.) **B:** Kulturbilder aus Ungarn 75, 76; König Budas Tod 79; Ung. Reichstagsalmanach 87, 92/97, 96/01. ()

Sturm, August, ⚒, ⌂, Epos, ⚔, ⁂, Dr. jur., RA. Naumburg a. S. (Göschitz ^{14}/$_{1}$ 52.) **B:** Kampf d. Gesetzes mit d. Rechtsgewohnheit 77; Das negotium utiliter gestum 78; Recht u. Rechtsquellen 83; Gewohnheitsrecht u. Irrtum 84; Lehre von den Testamentsvollziehern 84; Die Kommissivdelikte durch Unterlassung 84; Beitr. zum Röm. Recht 87; Lehre vom Vergleiche 89; Rechtswidrigkeit d. Unterlassung 95; Lehre von d. Testaments-Exekutoren u. d. Entw. f. d. BGB. 96; Revis. d. Lehre vom Gewohnheitsrecht 00; Alt. u. neu. Glaube 92; Ged. 78; Thüringer Waldmärchen, Dr. 82; Nach d. Ball, Lsp. 82; Klingende Herzen, E. 82; Dtsch. Humor in Bild u. Lied 82; Vineta, Dr. 83; Auf Flügeln d. Gesanges, G. 84; Selter Skizzen 86; Lied u. Leben, G. 89; Schwarz-Rot-Gold, Festged. 90; Donat, Dr. 91; Merlin, E. 92; Reinhart Frei, D. 93; Verschollen, D. 94; Dtsch. Liederbuch 94; Rätsel d. Lebens, Dr. 94; Im Gewitter, Lsp. 95; Kaiser Friedr. d. Edle, E. 96; N. Lieder, G. 96; Künstlertraum, Dr. 97; König Laurins Rosengarten, E. 97; Hohenzollernsagen, Balladen 98; Im Morgenrot d. Jahrh., 3 Dr. 99; D. König v. Babel, E. 01; Auf d. Höhe, G. 02. ()

Sturm, Bruno, s. Breitner, Burghardt.

Sturm, Carl, Heilkunde, ℞, Dr. med. Berlin SW, Kleinbeerenstr. 26. (Landshut ^{23}/$_{3}$ 55.) **B:** Z. Verhütung d. Frauenkrankheiten 80, 5. A. 96; Was ist tier. Magnetismus? 89; Traurige Folgen e. ungeeigneten Behandlung der geh. Krankheiten 81, 2. A. 90; Was ist das Leben? Was Gesundh. u. Krankh.? 84/85, 3. A. 86; Grundzüge d. Naturheilde 84, 2. A. 90; Heilung d. Krankheiten durch Beseitigung der Ursachen 84; Diphtheritis 85; Wie schützt man sich vor Krankheit? 88, 2. A. 90; Gesunde u. krankh. Geistesbildg 88, 2. A. 89; Behandlg unartig. Kinder 88, 2. A. 89; Nervenschwäche 89, 3. u. 4. A. 98; Lehrbuch d. naturgem. Erziehg, 3. u. 4. A. 98; D. sozialeElend, Wohlstand f. alle 90 II; D. Krebsschäden d. mod. Gesellsch. 95; D. natürliche Heilweise 98, 4. A. 00; Was muß man von der Naturheilde wissen? 99; Warum gehen so viele Nervenleidende und geistig Überarbeitete zu Grunde? 99; Wahrhafte Abhärtg 99; Erziehung zur Gesundheit 02; Wie wird der Deutsche deutsch? 03.

Sturm, Josef, klass. Ψ, Dr. phil., UP. a. D., GP. Würzburg. (Rübesheim ^{18}/$_{10}$ 55.) **B:** Beitr. z. histor. Syntax d. griech. Spr. 82; Kaiserl. Stadium a. d. Palatin 88.

Sturm, Ludw., PAL., ℞, Kgl. Seminarlehrer. Münsterbergi. Schl. (Neu-Gersdorf ^{18}/$_{4}$ 49.) **B:** Eichenkranz, G. 71; Aus der Stadt Valentin Trotzendorfs 77; Volksschulwesen. Schlesiens 81; Wegweiser f. Gesangsunterr. 82; Tierkunde 82, 3. A. 92, u. Pflanzenkde 83; Mineralienkunde in Einzelbeschreibgen 83; Goldberg u. Umg. 86, 2. A. 90; Heimatkunde v. Schlesien 87; Gesch. v. Goldberg 88; Val. Trotzendorf 88; 25 patriot. Lieder 89; Kreis Goldberg-Haynau 89; Der Gröditzberg 91; Naturgesch. f. Volksschulen 93, 2. A. 99; Liederbuch f. gesell. Vereine deutscher Lehrer 94, 2. A. 97; Naturkunde f.-einfache Schulverhältnisse 95, 2. A. 99; Sturms Beobachtungsheft f. Schüler 99.

Sturm, Rudolf, ⅄, Dr. phil., o. UP., GehRegR. Breslau, Werderstr. 9. (ebda ^{6}/$_{1}$ 41.) **B:** Synthet. Untersuchungen über Flächen 3. Ordnung 67; Elemente d. darstellenden Geometr. 74, 2. A. 00; Die Gebilde 1. u. 2. Grad. d. Liniengeometrie 92/96 I—III. **H:** Steiner-Schröter, Vorlesgn üb. synthet. Geometr. 67, 3. A. 98; Steiner, Einige geometr. Betrachtgen 01.

Sturmhoefel, Aurel, △, Stadtbaurat a. D. Berlin W, Goffowstr. 3. (Mogilno, Po. ^{1}/$_{1}$ 32.) **B:** Szene der Alten u. Bühne der Neuzeit 89; Akustik des Baumeisters 94; Zentralbau oder Langhaus? 97. (*)

Sturmhoefel, Bernhard M., ✠, Maler. Danzig, Kaninchenberg 14. (ebda $^{12}/_{10}$ 53.) **B:** Schulmeister v. Wusterhausen, N. in Versen 91; dass., Lsp. 00; Sein Vater, Lsp. 02. **H:** Der biedere Ostpreuße (Kal.) 96.

Sturmhoefel, Konrad, ♔, Dr. phil., GObLehr. Leipzig, Färberstr. 18p. (Freiberg i. S. $^{3}/_{1}$ 58.) **B:** Französ. Königsgeschichten aus der Bourbonenzeit 92; Spamers Weltgesch. Bd. VIII f. 95 f.; Gesch. d. Sächs. Lande 97; König Alb. v. Sachs. 98.

Stutzer, Emil, ♔, Gymn.-Dir. Görlitz, Bismarckstr. 21. (Hanstedt $^{30}/_{8}$ 54.) **B:** Hilfsbuch für geschichtl. Wiederholungen 86, 3. A. 02; Übersichten z. preuß.-dtsch. Gesch. 91; Gesch. des dtschen Volkes v. Dittmar, Bd. III 92; Deutsche Sozialgesch. 97; Grundr. d. Gesch. d. Mittelalt. u. d. Neuzeit 02 f. II.

Stüve, Gustav, ♔, Dr. jur., Reg.-Präs. a. D., Wirkl. GehObRegR. Osnabrück, Bergstr. 15. (ebda $^{2}/_{5}$ 33.) **B:** Joh. Karl Bertram Stüve, Biogr. 00 II; Briefwechsel zwischen Stüve u. Detmold in d. Jahren 1848—1850 03.

Subak, Julius, roman. Ψ, Dr. phil., z. Z. wirkl. Lehrer a. d. k. k. Handels- u. naut. Akademie. Triest, via Lazaretto vecchio 39. (Wien $^{30}/_{3}$ 72.)

Suchannek, Herm., ✗, Dr. med., UDoz. Zürich, Bahnhofstr. 88. (Allenstein $^{24}/_{9}$ 53.)

Suchier, Herm., Lit. ♔ d. Mittlers u. roman. Ψ, Dr. phil., o. UProf. Halle, Sophienstr. 32. (Karlshafen $^{11}/_{12}$ 48.) **B:** Über Ulrich von dem Türlin 72; über d. Wie de saint Auban 76; Aucassin u. Nicolette 78, 5. A. 03; Biblioth. Normannica 79 f. VII; Denkmäler Provenz. Liter. I 83; Oeuv. poét. de Beaumanoir 84 f. II; Le français et le provençal 90; Altfranz. Grammat. I 93; Provenz. Diätetik 94; Les Narbonnais 98 II; Gesch. d. franz. Lit. (m. Birch-Hirschfeld) 00; Molières Kämpfe um das Aufführungrecht des Tartuffe 03.

Südekum, Albert (Pf. Wolf Buttler), ✉, Dr. phil., M. d. R., Hrsg. v. „Kommunale Praxis". Berlin W 15, Düsseldorfer Str. 10. (Wolfenbüttel $^{25}/_{1}$ 71.) **B:** Darwins Leben u. Lehre 91; D. Malthusische Gesetz 94. **U:** Ist der Mensch frei? 92; Prévost, Was Frauen schreiben 97; Leroy-Beaulieu, Die chines. Frage 00; Jean Jaurès, Aus Theorie u. Praxis 02; Emil Vandervelde, Entw. z. Sozialismus 02.

Sudermann, Frau Clara (Pf. Clara Lauckner), Nov. Berlin W, Tauenzienstr. 13 (im Sommer: Blankensee b. Trebbin). (Königsbg $^{14}/_{8}$ 61.) **B:** D. Siegerin, Erz. 96. ()

Sudermann, Hermann, BP., Roman, Nov., ✆. Berlin W, Tauenzienstr. 13 (im Sommer: Blankensee bei Trebbin). (Matzicken $^{30}/_{9}$ 57.) **B:** Im Zwielicht 87, 29. A. 01; Frau Sorge, R. 87, 69. A. 03; Geschwister, Nn. 88, 25. A. 01; Der Katzensteg, R. 89, 52. A. 03; Die Ehre, Dr. 90, 29. A. 03; Sodoms Ende, Dr. 91, 21. A. 01; Jolanthes Hochzeit, Erz. 92, 26. A. 03; Heimat, Sch. 93, 31. A. 03; Es war, R. 94, 34. A. 02; D. Schmetterlingsschlacht, Kom. 95, 8. A. 99; Morituri, Sch. 96, 17. A. 01; Das Glück im Winkel, Sch. 96, 14. A. 02; Johannes, Trag. 98, 29. A. 99; Die drei Reiherfedern, Märchenspiel 98, 14. A. 99; Johannisfeuer, Sch. 00, 19. A. 03; Es lebe das Leben, Dr., 1.—20. A. 02; Verrohung in d. Theaterkritik 02; Der Sturmgeselle Sokrates, Kom. 03. ()

Sudhaus, Siegfried, Ψ, Dr. phil., o. UProf. Kiel, Düsternbrooker Allee. ($^{3}/_{9}$ 63.) **B:** Philodemi volumina rhetorica 92/96; Aetna 97. ()

Sudhoff, Karl, Gesch. der ✠ u. Naturwissensch., Dr. med., prakt. Arzt, SanitätsR., Vors. d. dtsch. Gesellsch. f. Gesch. d. Med. u. d. Naturwiss., Red. d. „Mitteilgn z. Gesch. d. Med. u. d. Naturwiss." Hochdahl, Rheinprov., Kaiser Wilhelmstr. 19. (Frankfurt a. M. $^{26}/_{11}$ 53.) **B:** Paracelsus-Forschungen 87/89 II; Bibliographia Paracelsica 94; Paracelsus-Handschriften 98/99 II; Histor. Studien u. Skizzen zu Naturwissenschaft, Industrie u. Medizin am Niederrhein 98; Katalog d. histor. Ausstellg für Mediz. u. Naturwiss. z. Düsseldorf 98, der rhein. Goetheausstellg, ebd. 99; Jatromathematiker, vornehmlich i. 15. u. 16. Jahrh. 02.

Suffrian, August, ♪, ✆, Theat., Musik, Red. d. „Essener Neuest. Nachr." Essen a. d. R., Hauptpostfach. (Hannover $^{23}/_{3}$ 71.)

Suleiman Hamy-Bei, s. Hommel, Fritz.

Sulger-Gebing, Emil, Lit ♔, Dr. phil., ao. Prf. a. d. ThSch. München-Nymphenburg, Zuccalistr. 13. (Basel $^{7}/_{7}$ 63.) **B:** Dante in d. dtschen Lit. bis z. Erscheinen der ersten vollst. Übersetzung der Div. Comm. (1769); A. W. u. Fr. Schlegel in ihr. Verhältn. z. bild. Kunst 97; Wilhelm Heinse, e. Charakteristik 03.

Suljo serhatlija, s. Krauss, Friedr. S.

Süllens, G., s. Schmoll, Gisela.

Sulzbach, Abraham, ♪, Kritiker, Dr. phil., ObLehr., Prf. Frankfurt a. M., Sandweg 88. (Hamburg $^{10}/_{9}$ 38.) **B:** Rénan u. d. Judaismus 67; Rischuß ob. Judenidiosynkrasie 79; Zur Geschichte der Unterrichtsanstalten d. isr. Religionsgesellschaft in Frankfurt a. M. 03. **U:** Dichterklänge aus Spaniens bess. Tagen 79, 2. A. 03; D. relig. u. weltl. Poesie d. Juden v. 7.—16. Jahrh. 93.

Sulze, Emil, Kirchen ♔, D., Dr. phil., Pastor emer. Dresden-N., Körnerstr. 7 III. (Kamenz $^{26}/_{8}$ 32.) **B:** Bibel u. Bekenntnis 63; Hauptpunkte d. christl. Glaubenslehre, 2. A. 65; Die ev. Gemeinde 91;

Wie ist der Kampf um die Bedeutung der Person u. des Werkes Jesu zu beend.? 01; Der Fortschritt v. d. lehrgesetzl. Kirche zur Kirche der religiösen Lebensgemeinschaft 01; Beendigung d. Kampfes um d. Lehrgesetz durch das Erstarken der religiös-soz. Richtung in der evangel. Landeskirche 01.

Sundermann, Heinrich, ✉, ✍, Red. b. „Mitteilungen d. Dtsch. Landwirtschafts-Gesellschaft". Berlin-Großlichterfelde, Berlinerstr. 130. (23/9 70.) **B:** Friesische u. niedersächs. Elemente in den Ortsnamen Frieslands 01; Landwirtsch. Arbeitervermittlung in Deutschland 03. *

Sunkel, Wilh., ⁄, Pfr. Süß b. Nentershausen. (Marburg, H. 3/6 57.) **B:** Stille Lieder 74; Weg zum Glück 90, 2. A. 95; Unt. den Menschen 96; Blumen am Wege 96.

Supan, Alex., ●, Dr. phil., Prf., Hrsg. v. „Petermanns Mitteilungen". Gotha, Grabenstr. 12. (Innichen 3/3 47.) **B:** Vier letzten Lebensjahre Ulrich II. v. Cilli 68; Lehrbuch d. Geogr. f. österr. Mittelsch. 74, 10. A. 01; Statistik d. unt. Luftströmungen 81; Grundzüge der physiol. Erdkunde 84, 3. A. 03; Archiv für Wirtschafts-Geogr. 86; Geogr. v. Österr.-Ung. 89; Die Bevölkerung d. Erde 91, 93, 99 u. 01; Dtsche Schulgeographie 95, 5. A. 01; Allg. Erdkunde 98, 12. A. 00; Die Verteilung d. Niederschläge a. d. festen Erdoberfläche 98.

Suphan, Bernh., Lit.✍, Dr. phil., Prf., GHofR., Dir. d. Goethe- u. Schiller-Archivs. Weimar. (Nordhausen 18/1 45.) **B:** Zwei Kaiserred. 79; Franklins Rules for a Club 2c., übertr. v. Herder 83; Friedr. d. Gr. Schrift üb. d. deutsche Lit. 88; Rückert 88; Aus Herders Frühzeit 94; Hans Sachs, Humanitätszeit u. Gegenwart 95; Allerlei Zierliches v. d. alten Exz. 00; Elegie (Marienbader) 00. Dtsche Größe, unvollendetes Gedicht Schillers 02. **H:** Herder, s. Werke 77 ff.; Briefe v. Goethes Mutter an ihren Sohn, Christiane u. Aug. v. Goethe 89; Xenien 1796 (m. Schmidt) 93; H. Sachs in Weimar (m. Wahle, Leitzmann, Heitmüller) 94; Goethe u. Maria Paulowna (m. Wahle, Freseniüs, Schüddekopf) 98. ( )

Supper, Frau Auguste, Epos, Roman. Calw, Württ. (Pforzheim 22/1 67.) **B:** Der Mönch von Hirsau 98; Unter dem Jesuitenhut 99.

Supper, Otto, Verkehrswissensch., Dr. jur. Calw, Württ. (Göppingen 14/2 61.) **B:** D. Deutsche Eisenbahnstrafrecht 93; Entwicklg d. Eisenbahnwes. in Württ. 95.

Süren, Fräul. Agnes, FDS., Roman, Nov. Breslau IX, Sternstr. 67. (Thorn 21/5 58.) **B:** Bei Ring u. Ding 98; Das Licht ist geboren 00. ( )

Susan, Camillo Valerian, ✉, Bibliothekar d. k. k. Minist. d. Innern, Dr. phil. Brunn a. G., NStr., Hruzastr. 18. (Wels, ObÖstr. 11/9 61.) **B:** Friede sei mit Euch! 91.

Suse, Theod., BB., ✉, Dr. jur., RA. Hamburg, Feldbrunnenstr. 9. (ebda 28/12 57.) **B:** Verse 91, Neue Verse 93; Gärten d. Träume 00; Merlin 01; Salome u. des Narren Traum 01.

Susman, Margarete, ✉. Berlin, Eichhornstr. 1. **B:** Mein Land, G. 01. (*)

Süß, August, Pfarr. Mietesheim, Elsaß. (Ernolsheim 21/4 61.) **B:** Dinters Grundsätze u. Aussprüche über stittl.-relig. Erziehung u. stittl.-relig. Unterricht 97; Pestalozzi als stittl.-relig. Erzieher in Theorie u. Praxis 98/99; Sommerfrischen u. Bäder in Elsaß-Lothringen 98; Kurorte u. Sommerfrischen der Rheinpfalz 99. *

Suess, Eduard, ▲, Dr. phil., o. UProf. i. R., Präs. d. Akad. d. Wissensch. Wien. (London 20/8 31.) **B:** Das Antlitz der Erde, I—III, 1. 83/01 u. v. a. (*)

Süß, Gustav Adolf, ✉, Nov., Lehrer. Ernolsheim, Elsaß. (ebda 4/5 66.)

Süß, J. Georg, ✉, Erz., Real-Lehrer, Hrsg. der „Erwinia". Straßburg i. E., Bitscherstr. 7. (Ernolsheim 4/5 66.)

Süsdorf, Max, ✍, Dr. med., Prf., Dir. d. Tierärztl. Hochschule. Stuttgart, Neckarstr. 71 II. (Dresden 24/7 55.) **B:** Fachschr. ( )

Süßmann-Ludwig, Frau Anna, BB., ⁄, ●, Theaterkritik, Reisebriefe, **Uc:** FEIS. Hamburg, Dillstr. 16 I. (Braunschweig 17/10 63.)

Sutermeister, Eugen, ♪, ✉, Taubstummenbildg, Red. des „Kinderfreund", Verlagsbuchh. Bern, Schwaneng. 6. (Küsnacht 26/11 62.) **B:** Lieder e. Taubst. 95; Neue Lieder e. Taubst. 97; Klänge aus stiller Welt 01.

Sutermeister, Paul, Red. d. „Berner Tagblatt", Red. des „Berner Heim" und „Fürs Schweizer Haus", **Uc:** F. Bern, Schwarzenburgstr. 11. (Küsnacht a. Z. 6/6 64.) **B:** Der Dorfkaiser (preisgekr. Volksschr.) 98; Meta Heußer 98; Burenfrauen, dramat. Episode aus d. Burenkrieg 01. ( )

Sutor, Heinz, s. Schumacher, Heinr. B.

Sütterlin, Adolf, sprach- u. lit.-gesch. Aufsätze, Dr. phil., Rektor der höh. Töchtersch. Lahr, Jammstr. 4. (Langenau 1/11 55.) **B:** Die Straßburger Mundart in Arnolds Pfingstmontag 92. **H:** Schüler- u. Schülerinnenkal.; Colomb, Deux mères; Plan von Paris.

Sütterlin, Ludwig, Sprachwiss. u. Ψ, Dr. phil., ao. UPr., Prf. a. d. höh. Mädchenschule. Heidelberg, Brückenstr. 1. (ebda 16/11 63.) **B:** Gesch. d. nomina agentis im Germanischen 87; Gesch. d. verba denominativa im Altgriech. 91; Deutsche Sprache der Gegenwart 00; Das Wesen der sprachl. Gebilde, Krit. Bemerkungen zu W. Wundts Sprachpsychologie 02.

Suttner, Bertha Baronin v., geb. Gräfin Kinsky, ✍, Roman, Essay, Vors. d. österr. Friedensvereins, Vizepräs. d. Internat. Friedensbureau in Bern. Wien I, Zedlitzg. 7. (Prag 9/12 43.) **W:** Inventarium e. Seele 82, 2. A. 92; E. schlechter Mensch, R. 84, 2. A. 99; High-life, R. 84; E. Manuskript, R. 84, 3. A. 94; Daniela Dormes, R. 85, 2. A. 99; Schriftstellerroman, R. 86, 2. A. 98; Verkettungen, R. 87; Erzählte Lustspiele, R. 88, 2. A. 94; Waffen nieder, R. 89 II, 14. A. 95, 31. (ill.) A. 01, Volksausg. 02; Doktor Hellmuths Donnerstage 91; Eva Siebeck, R. 2. A. 92; Trente et quarante, R. 93; Phantasien üb. d. Gotha, R. 94; Es Löwos 94; Im Berghaus, R. 93; Vor dem Gewitter, R. 93; D. Maschinenzeitalter, 3. A. 99; D. Tiefinnerst., R. 92; Hanna, R. 94; Einsam u. arm, R., 2. A. 96; Frühlingszeit, Anthologie f. erwachs. Töchter 96; Schmetterlinge, N. u. Sk. 97; La Traviata, n. A. v. An der Riviera 97, 2. A.; Schach der Qual 98, 4. A. 99; Kuikuk, N. 99; Die Haager Konferenz, Tagebuchbl. 00; Marthas Kinder, R. 02, 4. A. 03.

Svevus, A. H., s. Laur, Arthur.

Swoboda, Heinrich, Altertumsw, Dr. phil., o. UP. Prag, Malteserpl. 6. (Wien 15/10 56.) **W:** Thukydid. Quellenstudien 81; Griech. Volksbeschlüsse 90; Griech. Gesch. 96, 2. A. 00; Vorläuf. Bericht über eine archäol. Expedition nach Kleinasien (mit Jüthner, Knoll, Patsch) 03.

Swoboda, Heinr., Pastoral-†, Archäologie, D., Dr. phil., Hofkaplan u. o. UP. Wien XV, Mariahilfergürtel 15. (ebda 28/6 61.) **W:** Weltbild. uns. kirchl. Kunst 89; Frühchristl. Reliquiarien b. k. k. Münz- u. Antikenkabinetts 90; Marienlegenden 92; Wandtafeln f. d. Relig.-Unterr. 93, (böhm.) 94, 2. A. 03; Miniaturen aus d. Psalterium d. hl. Elisabeth 99; Leichenverbrennungsfrage 00; Probleme u. Anregungen für kirchl. Kunst 01; Lösung d. Riesentorfrage 02; Konkurrenzen f. kirchl. Kunst 04.

Sybel, Ludwig v., Archäol., Dr. phil., o. UP. Marburg, Hessen, Sybelstr. 1. (ebda 1/7 46.) **W:** Üb. Schliemanns Troja 75; Bild d. Zeus 77; Mythologie d. Ilias 77; Katalog der Skulpturen zu Athen 81; Kritik d. ägypt. Ornaments 83; Weltgesch. d. Kunst im Altertum 88, 2. A. 03; Platons Symposion 88; Gedanken e. Vaters zur Gymnasialfrage 03.

Sydow, Frl. Clara v., Nov., Ö, ✍. Berlin W, Marburgerstr. 16, Gartenh. (Stettin 17/5 54.) **W:** Nov. 81; Dasf. Lied, N. 84; Alte Gefährten 87; Ausweg, soz. Erz. 93; Miteinander 00.

Sydow, Hans v., Währgsfrage, Leutn. z. See a. D., Rentier. Charlottenburg, Knesebeckstr. 88 III. (Dobberphul 28/5 52.) **W:** Genealogie d. Fam. v. Sydow 76, 2. A. 97; D. Silberentwertg u. d. internat. Krisis d. Landwirtschaft, d. Industrie u. d. Welthdls 86; Beitr. z. Währgsfrage 93. ()

Sydow, Frl. Johanna v., Red. der Damenabteil. d. „Dtsch. Offiziersblattes" u. Hrsgin. v. „Jahrb. f. d. Offiziersfrau", Gesellschaft, Mode, Hauswirtsch., Frauenlit. Berlin u. Kissingen (Post nach Kissingen, Villa Rheingold). (Myslowitz 25/4 50.) **W:** D. prakt. Offiziersfrau, 2. A. 01; Der kleine Dietrich, 11. A.; Der Kleinen Lieblingsbuch 90 u. a.

Sydow, Frau Margarethe v. (Pf. Frz. Rosen), Roman. Stolzenfelde, Kreis Königsberg, NM. (Berlin 16/12 69.) **W:** Buch der Träume 97; Forum der Welt 98; Geheimnisse, R. 98; Zur Chronik d. Leidens, N. 99; Der Mönch v. St. Blasien 99; Neigung u. Pflicht 00; Die Kleine 01; Suante Ohlsen 01; Letzte Rast 01; Erloschenes Licht 02; Jungfrau Königin 03. [Rumänien.

Sylva, Carmen, s. Elisabeth, Kgin. v.

Syrutschek, Jul., ♿, ✍, Nov., Roman, ✍, ⚓, k. k. ObForstKommiss. Melk an d. Donau. (Wieliczka 15/9 58.) **W:** Fährten im Schnee, N. 91; Ernestine Walter, Dr. 92; D. soziale Stellg d. österr. Forstwirte 92; D. Waldungen d. Stadtgemeinde Cilli 92; Kinder d. Sünde, N. 92; Über forstgesetzwidrige Holzschlägerungen u. d. forstpolizeil. Strafverfahren 96; Dorffriede u. Alpenwildnis, R. 97; D. Bachernjäger, E. 00; Leitf. zur zweckmäß. Bewirtschaftg des bäuerl. u. d. Gemeinde- (Gemeinschafts-) Waldes in NÖstr. 02; Mutterherzen, R. 02; Aus stillen Winkeln, N. 04.

Szafranski, Telesfor (Pf. Teo von Torn), ⚓, Politik, Kritik, Ö, Nov., ✍, Roman, Satire, **Ue:** EP. Eberswalde, Donopstr. 32. (7/10 65.) **W:** Marienburg z. Zeit Friedr. d. Gr. 86; 3½ Monate gnädige Frau, Satire 90; Abt v. Bergen, E. 90; Geist d. Zeit, E. 90; Familie Berndt, Dr. 93; D. Niobiden, R. 93; Carlas Onkel, Schw. 94; Humor im dtsch. Reichstag 94; Die drei Rubel d. Zaren, R. 94; Baroneß Elsas Brautstand, R. 95; D. höchste Gesetz, D. 96; Eine gute Idee (mit Frhrn. von Schlicht), Lsp. 00; D. Katzenfell, Schw. 01; Offiziersgesch., Hum. II 02; Der Verdacht (Indizien), R. 02; In Liebeswinkeln, Hum. 03; Capricen, Hum. 03; Offiziersgesch., Hum. III 03; Die Affaire Helmström, R. 03; Die weiße Weste, R. 03; D. Garnisonschreck, Hum. 03.

Szalatnay v. Nagy Szalatna, Jos. Gust. Ad., reform. Kirche, **Ue:** BEFGHILP, Pfr., Hrsg. u. Red. d. „Ev. Ref.-Blätter". Kuttelberg, Östr. Schles. (Prag 17/8 61.) **W:** Bilder a. d. Toleranz-Zeit im Königr. Böhmen 90. **H:** Fr. W. Cuno, D. Heidelberger Katechismus.; Dersf., Phil. Ludwig II. 96; J. Künzli, Von d. Züricher Märtyrern

zur Zeit der Reformation, J. Wirth u. B. Rütimann; Kirchenbuch z. Gebr. in ev.-ref. Gemeinden 00.

Szamek, David, DeF., Dr. med. univ., prakt. Arzt u. Zahnarzt, Hrsg. u. Red. d. „Sozialärztl. Presse". Wien I, Wollzeile 11. ($^{26}/_{9}$ 60.) **B**: Über d. ärztl. Standesehre 02; Ärztekammer u. Hilfskassen 03. *

Szanto, Emil, klass. Altertumswiss., Dr. phil., o. UP. Wien XIX, Lannerstr. 20. ($^{22}/_{11}$ 67.) **B**: Untersuchgen über d. att. Bürgerrecht 81; Platäa u. Athen 84; Anleih. griech. Staaten 85 f.; Hypothek u. Scheinkauf im griechischen Rechte 87; Das griech. Bürgerrecht (m. Ed. Hula) 92; Reise in Carien 94; Die griech. Phylen 02. **H**: Bojesen, Handbuch der griech. Antiquitäten, 2. A. 87.

Szczepański, Paul v., Roman. Nov., ✍, Ehefred. d. „Weiten Welt" u. „Vom Fels zum Meer", Hauptm. a. D. Berlin W, Genthinerstr. 13, Villa J p. (Naugard $^{27}/_{10}$ 55.) **B**: D. Falzgräfin, R. 88, 2. A. 02; Eig. Gesch., R. 90, 2. A. 02; Neu-Berlin, Erz. 90, 2. A. 02; Mod. Raubritter, R. 91 II, 2. A. 02; Spartanerjünglinge, Erz. 01, 5. A. 02; D. Narr d. Glücks, R. 01 II, 2. A. 02; Sie emanzipiert sich, R. 02. ()

Szelinski, Frau Johanna (Pf. Johanna v. d. Nahmer, Georg Berg), Roman. München-Neuwittelsbach, Renatastr. 7. (Sydney $^{6}/_{12}$ 57.) **B**: Sonnenstäubchen 93; Heiärenbriefe 95. ()

Szotek, s. Kotze, Stef. v.

T.

Taa v. der Tennen, s. Gschmeidler, Franz S.

Tacchi-Metzner, Frl. Gisa, Gedichte, Skizzen. Berlin NW 5, Rathenowerstr. 58. ($^{8}/_{3}$ 84.) *

Tafatscher, Franz, ✠, Nov., Lit.-✍, ✍, Realschulprof. Iglau, Mähren. (Telfs, Tirol, $^{4}/_{10}$ 69.) ()

Tafel, Frl. Eugenie, Nov., ✍, Hauswirtsch. Wernigerode a. H. (Tübingen $^{12}/_{3}$ 34.) **B**: Dtsch. Hausfrauenbuch; Am Sonntag 83; Ges. Erz. 86/87 II; Im still. Wald 86; Aus d. Papieren d. Großmutter 87; Zwei Erzähl. 87; In der Familie 88; Allerlei fürs Haus 90; Die gute Küche 95, 3. A. 99; Fürs häusl. Leben 95; Gräfin Agnes a. d. Hause Mansfeld, Erz. aus d. 16. Jahrh. 97; D. alte Haus, Erz. a. d. 16. Jahrh. 99; D. bürgerl. Küche 00; Feldpostbriefe, Erinnerung an 1870/71 03.

Taege, August, Essay, ✍, ✠, Red. Berlin SW, Fürbringerstr. 30 II. (Alt-Kusthof b. Dorpat $^{3}/_{10}$ 39.)

Taglicht, Jsr., Orientalia, Dr. phil. Wien VII, Apollog. 11. **B**: D. Kuthäer als Beobachter der Gesetze 88; D. Pflichten d. jüd. Seelsorgers d. Jetztzeit 93; Ruth, e. Zeitbild 97; D. vier Kelche 01; D. Pflichten d. Besitzes 01; Die ältesten jüd. Volksschulen 01; Eltern u. Kinder 01.

Talab, s. Fuchs, Otto.

Talchau, Gust., VB., ✉, Red. u. Verl. v. Fachzeitschr. Berlin-Friedenau, Kaiserallee 128. (Braunschweig $^{6}/_{10}$ 51.) ()

Tamme, Georg, ✍, Aphorismen, Buchhandlgs-Bes. u. Schriftst. Dresden, Pragerstr. 39. (Breslau $^{28}/_{7}$ 56.) **B**: Denkmünzen u. Denkzettel für alle Tage des Jahres 95, 4. A. 98.

Tamms, M., s. Michaelis, Maria Magd.

Tandler, Max (Pf. Kurt Tanner, Marcell Tortosa, Maxim. Schirmer), ✍, Nov., ⚔, ✠, Erz., ⊙. Wien II, Zirkusg. 11. (ebda $^{17}/_{7}$ 70.) **B**: D. Polizeikommissär (m. G. Engelsmann), Schw. 00; Mit sieben Siegeln, R. 03.

Tändler, Richard, PA., USch., VB., Verleger, Hrsg. d. „Universal-Redakt." u. „Feuill.-Korresp.". Berlin W, Friedrich Wilhelmstr. 12. (Posen $^{21}/_{12}$ 68.)

Tanera, Karl, VB., Nov., ✠, ⚔, Hauptm. a. D. Berlin W, Bülowstr. 52, im Sommer Bernried, ObBay. (Landshut $^{9}/_{6}$ 49.) **B**: Terrain-Rekognoszierungen 77; II: französ. Loire-Armee 78; Aus schwerer Zeit 82; Hexe v. Erlabrunn, hist. Epos 83; Savoyendragoner 84; Baranyahusar 85; In der Bocchetta 86; Erinnerungen e. Ordonnanzoffiziers 87/88 II, Jubil.-Ausg. 96; Leutn. v. Wernsdorfs Liebe, Roman e. Leutn. 88; Kunstschützin 89; Krieg v. 1870/71 89/90 IX; König Karl von Württ. 90; Des Kronprinzen Kadett 91; Deutschlds Kriege von Fehrbellin bis Königgrätz 91/94; Im friedl. Krieg 91; Ernst aus dem Soldatenleben 92; Zu Hause und im Feld 93; Die Kriege v. 1848/49, 1859, 1864 u. 1866, 94; Nser-ben-Abdallah, der Araberfritz 95; Ernstes u. Heiteres aus Altbayern 95; Das Kismet K. Röders 96; Alexander, Dr. 96; Schwere Kämpfe, R. 97; Indische Fahrten; Aus drei Weltteilen 98; Aus 2 Lagern, R., II; Der Freiwillige des „Iltis"; Mansura, R. 99; Die Curafierin, R. 00 II; Was tun? 00; Deutschlands Kämpfe in China 01; Aus der Prima nach Dientsin 01; Der Raubreiter 02; Eine Weltreise 02; Heinz, der Brasilianer 03; Frau Jzuna, japan. R. 03; Kaiser Wilhelm II. 03.

Tangermann, Wilh. (Pf. Viktor Granella), ⚓, ✝, ✠, Dr. phil., emer. altkath. Pfarrer u. geistl. R. Cöln a. Rh., Weidenbachstr. 14. (Essen $^{6}/_{7}$ 15.) ()

Tangl, Franz, Naturw., Physiologie, Dr. med., o. ö. Prof. a. d. tierärztl. Hochschule, Hrsg. (mit P. von Baumgarten) d. „Jahresbericht über die Fortschritte in d. Bakteriologie". Budapest VII, Rottenbillerstr. 28. (ebda $^{26}/_{1}$ 66.) ()

Tann, Georg Frhr. v. der, (k.), Chef-Red. d. „R. M. Tagbl.". München, Isartorplatz 1 b. I. [Hans.

Tann-Bergler, Ottokar, s. Bergler,

Tannen, Karl (Pf. K. Eichwald), Dialektdichtg, Buchhändler. Bremen, Prövenstr. 32. (Leer $^{27}/_{7}$ 27.) **B:** J. Friesen Sinn u. Sein, Reineke Voß (platt) 61; Kumpelmenteerbok vun't Jahr 1572 69; Niederdeutsche Sprichwörter u. Redensarten 70; Kutschkes Napoliumlied, 8. A. 71; J. Smidt, Bürgermeister von Bremen 73; Bremer Schwank u. Sage (mit J. Töbelmann) 76; Uut'n Flikkenbüdel 77; He socht syn Swyn 78; Tabaksmonopol 78 II; De dösige Hinrich, Lsp. 83; Vaterunser-Büchlein, 2. A. 87; Flieg. Blatt f. Dtschlands Schulmeister 88; Dichtung. un Spreekwoorden up syn Moermerlander Oostvrees 92; Niederdtsch. Haupt- u. Heldenbuch 94; Bittgesuch d. ges. Kiebitz-Völker an Se. heil. Unfehlbarkeit in Rom 96; D. Prinz-Admiral in Kiautschou 98; Casanova der venetian. Eulenspiegel als Erzieher 99. **H:** F. Wagenfeld, Bremer Volkssagen, 2. A. 78; Fabricius, Island und Grönland zu Anfang des 17. Jahrh. 90; Der Messias von Amsterdam; Die Goosmaniade, histor. Dr., 2. A. 95; Der humorist. Brehm 95.

Tannenberg, Heinr., s. Teistler, Herm.

Tanner, Kurt, s. Tandler, Max.

Tänzer, Aron (Pf. Arno Tänzer), ⚓, ✝, 🖋, ⊙, Dr. phil., Landesrabbiner. Hohenems, Vorarlberg. (Preßburg $^{30}/_{1}$ 71.) **B:** Borgen macht Sorgen, P. 94; Die Religionsphilosophie 96; Drei Neujahrspred. 97; Casualreden 98; D. Erzieher, Lsp. 00; Festpredigt 01; Gesch. d. jüd. Friedh. in Hohenems 01; Judentum u. Entwicklgslehre 03; Gesch. d. Juden in Tirol u. Vorarlberg 1 04.

Tappehorn, Anton, (k.), ✝, Ehrendomherr, Landdechant, Pfr. Breden. (Bechta $^{26}/_{4}$ 23.) **Bearb:** Rohrbachers Kirchengesch. Bd. VI u. VII 66, 73. **B:** Andachtsbücher. ()

Täpper, Wilhelm, plattd. Humoresken, Lehrer a. D. Rüttenscheid bei Essen, Essenerstr. 259. (Essen $^{14}/_{9}$ 45.) **B:** Plattd. Lachpillen 84/99 VIII. *

Tappert, Wilh., Musik, Essay. Berlin-Halensee, Lützenstr. 12. (Thomaswaldau $^{19}/_{2}$ 30.) **B:** Musik u. musikal. Erziehg 67; Musikal. Studien 68; Wagner-Lexikon 77; Geb. 79; Leitfaden f. d. Ring d. Nibelungen 81; Für u. wider Parsifal 82; R. Wagner 83; Wandernde Melodien, 2. A. 90; Richard Wagner im Spiegel der Kritik (2. A. des Wagner Lexikons) 03.

Tardel, Hermann, neudtsche u. vergl. Lit. 🖋, Dr. phil., Oblehrer. Bremen, Altmannstr. 16. (Güstrow $^{25}/_{5}$ 69.) **B:** Untersuchg z. mittelhochdtsch. Spielmannspoesie 94; D. engl. Fremdwort in d. modernen franz. Sprache 99; Die Sage von Robert dem Teufel in neueren dtschen Dichtungen u. in Meyerbeers Oper 00; Studien zur Lyrik Chamissos 02. ()

Tarné, Ludw., s. Arendt, Wilh.

Tarnke, Heinrich, USch., Versich.-Wes., Hrsg. u. Red. d. „Annalen des ges. Versicherungswesens". Leipzig, Ferd. Rhodestr. 5. (Marnitz i. Mecklenb. $^{12}/_{3}$ 58.) **B:** D. Unkosten-Verhältniszahlen d. d. LebVersGes. 94, 2. A. 98; Rückkauf u. Beleihung der LebVersPolice 96, 2. A. 99; D. Rechngs-Grundlagen d. LebVers. 98. **Ue:** Schevichaven, V. Leben u. Sterben 98.

Tarnuzzer, Christ., ▲, Dr. phil., Prf. Chur, Graubünden. ($^{9}/_{8}$ 60.) **B:** Gedichte 92; Der geolog. Bau d. Rhätikongeb. 91; Wanderungen in der bündner. Triaszone 93; Geolog. Erhebgen üb. d. Bau e. normalspur. Bahn Chur-Albula-Ofenberg-Münster 97; Bad Rotenbrunnen 97; Guarda im Unterengadin 00; Illustr. Führer d. d. Bündner Oberland 03; Führer durch Chur u. Umgebung 03; Illustr. Albulabahn 04. **H:** Theobald, Naturbild a. d. rhät. Alpen 93, 3. A. 93.

Tarnuz, s. Steiger, Edgar.

Taschenberg, Otto, ☤, popul. Naturwiss., Dr. phil., ao. UProf. Halle, Ulestr. 17. (Zahna $^{23}/_{3}$ 54.) **B:** Flöhe 80; Urzeugung 82; Verwandlgen d. Tiere 82; Bilder a. d. Tierleben 85; Bibliotheca zoologica 87 u. f.; Repetitorium d. Zoolog. 91, 2. A. 01; Obstschutz 00. ()

Tatarinoff, Eugen, Dr. phil., GPrf. Solothurn. **B:** Die Schlacht bei Dornach 1499 99; Ein Gang durch d. historisch-antiquarische Abteilg d. Museums d. Stadt Solothurn 02; Die wissenschaftl. Tätigkeit des histor. Vereins d. Kantons Solothurn in d. Jahren 1888–1902 03.

Taube, Theod., s. Herdlicka, Theod.

Täuber, Frau Charlotte, FDS., Nov., Roman, ⁄. Berlin SW, Schönebergerstr. 8. (Bad-Ullersdorf $^{15}/_{8}$ 66.) ()

Tauscher, Hermann (Pf. Herm. Karl Paul), Nov., ⁄, 🖋, 🖋, Lehr. Altenburg, Planken 4. (Friedrichshaide $^{19}/_{5}$ 54.) **B:** Maurerleben im Maurerliede 92; Auf Blumenpfaden, Dchtgen 96; D. Philosoph v. Rauda 01. **H:** Friedr. Gerstäckers volkstüml. Schriften: Unter d. Äquator, Gold, D. Flußpiraten d. Mississippi 02; D. Regulatoren in Arkansas, Im Busch, Unter d. Pehuenchen 03.

Tauschinsky, Hippolyt, PA., CC., ⚓, 🖋, Dr. phil., Kais. R. Wien XII, Tivolig. 72. (ebda $^{9}/_{9}$ 39.) ()

Taußig, Frau Jenny, geb. Limburg (Pf. Jenny Limburg), BB., 🖋, Nov. Wien VII, Halbg. 1 a. (Devecser, Ungarn.) **B:** Faul-Lischen, Märchen-Lsp. 00; Sturmgeklärt, lyr.-ep. G. 02. *

Taute, Reinh., Ob Zahlmeister. Stutt-

gart, Johannisstr. 50. (Zeitz $16|_2$ 51.) **B:** Blücher als Freimaurer 82; Johnsohn u. d. strikte Observanz 85; Maurerische Bücherkde 86; Gesch. d. Vereins d. tsch. Freimaurer (mit R. Fischer) 95; Die kathol. Geistlichkeit u. d. Freimaurerei, 2. A. 95; D. d. tsch. Freimaurer-Bibliographie 97; Organis. u. Grundgesz. d. d. tschen Großlogen 99.

Tavel, Rud. v., ⚲, Dr. phil. Bern, Schoßhaldenstr. 22. (ebda $21|_{12}$66.) **B:** Änderungen i. d. Lebenshaltg d. schweiz. Hochgebirgsbewohner i. Laufe d. 19. Jahrh. 91; Maj. Davel, hist. Tr. 92; Joh. Steiger ob. der Gattin Vermächtnis, hist. Sch. 92; D. Twingherrenstreit, hist. Sch. 99; Jä gäll, so geit's, N. in Berner Mundart 02, 3. A. 04; Der Houpme Lombach, N. in Berner Mundart 03.

Tavernier, Wilhelm, roman. Ψ, Dr. phil., wissensch. Hilfsarbeiter a. d. Kaiser Wilhelm-Bibliothek. Posen, Langestr. 19. (Gramzow, UM. $22|_{10}$ 75.) **B:** über R. i. Rolandslied 01; Zur Vorgesch. d. altfranz. Rolandsliedes 03.

Taylor, George, s. Hausrath, Ad.

Techentin, Karl, ✓, ✗, Sozialpolitik. Red. a. d. „Tägl. Rundschau". Berlin SW, Zimmerstr. 7 I. (Barkow i. M. $14|_{660}$.) **B:** H. v. Stephan 98. ()

Tecklenburg, August, ♛, ▣, Lehrer. Göttingen, Wiesenstr. 3 b. (Uslar i. Solling $28|_{10}$ 63.) **B:** Deutsche Gesch. (m. Weigand) 96, 9. A. 02; Gesch. d. Prov. Hannover 96; Gesch. v. Göttingen u. Umg. 97; Protokolle des Vereins für d. Gesch. Göttingens 92/03; Schulbrausebäder; Die org. Eingliederung der Heimat- u. Stammesgesch. in d. Reichsgesch. 98; Dtsche Gesch. f. evang. Volksschulen 01; Lern- u. Lesebuch f. d. Gesch.-Unt. I 03; Der erste selbständige Gesch.-Unt. auf heimatl. Grundlage, dazu Lern-, Lese- u. Übungsbuch für d. ersten Gesch.-Unterricht.

Tecklenburg, Otto von, Major a. D. Berlin W, Luitpoldstr. 13. ($6|_2$ 34.) **B:** Hilfsbüchl. f. d. Stud. d. ital. Spr. 85.

Teetz, Ferdinand, Theaterkritik, ✓ 2c., Dr. phil., Schuldir. Bad Oeynhausen, Portastr. 25. (Prenzlau $17|_7$ 60.) **B:** Die Kolometrie in den cantica der Antigone 93; Wandkarte zu Schillers Jungfrau von Orleans 00; Aufgaben aus deutsch. Gedichten I—VIII 99/03; Schillers „Lied von der Glocke 00.

Teibler, Hermann, Musikschriftst., Theaterkritik. d. „Bayr. Kurier". München, Mannhartstr. 7 IV. (Oberleutensdorf, Böhm., $19|_4$ 65.) **B:** Opernführer: Aschenbrödel 02; Manon 03. **Bearb:** Neugierige Frauen, Oper v. Ermanno Wolf-Ferrari 03.

Teichert, Adolf, ♓, Epik, ⚲, Nov., G.-Obl Lehrer a. D. Berlin-Schmargendorf. (Braunsberg, Ostpr. $10|_4$ 54.) **B:** Ormuzd u. Ahriman, Nachklänge v. d. Harfe Firdusis I: Das Geschenk d. Hölle 90; Für Israel 94; Neue Ged. 98; Auf d. Spuren d. Genius, lyr.-ep. Dchtg 00. ()

Teichmann, Albert, ⚒, Dr. jur., o. UProf. Basel, Sempacherstr. 43. (Breslau $13|_{1044}$.) **B:** Étude sur l'affaire de Bauffremont envisagée au point de vue des législat. franç. et allem. 76; Die Univ. Basel seit ihrer Reorganis. i. J. 1835 I 85, II 96; Amerbachiorum epistolæ mutuæ Bononia et Basilea datæ 88; Strafrecht d. btsch. Schweiz einschl. d. Bundesgesetzgebg 94 u. 98. **Ue:** Brusa, Staatsrecht Ital. 92; Niederländ. St.-Ges.-B. 81; Norweg. StrPO. (Jurygesetz) 88; Italien. Straf- u. Polizeigesetz. 90; Bulg. Str.GB. 98; Rede gegen die Bischöfe Altnorwegens 1197 99; Bulg. Str.PO. 02; Norweg. Strafgesetzgebung b. Jahres 1902 03

Teichmann, Eduard, (k.), Aachener Sage u. ♛, Dr. phil., RealGProf. Aachen, Karlsgraben 52. (Vollenboxn, Prv. Sachs., $15|_5$ 56.) **B:** Macbeth v. W. Shakespeare 02; Aachen i. Philipp Mouskets Reimchron. 02. ()

Teichmann, Frl. Lisbeth, FDS., Reisebeschr., Skizzen, Nov. Erfurt, Reichardtstr. 10 I.

Teisen, C. W., s. Wollschack, Theod.

Teistler, Hermann (Ps. Heinr. Tannenberg), Politik, ▣, Kultw., Ethnologie, Religs.-Wiss., Publizistik. Berlin-Friedrichshagen, Scharnweberstr. 100. (Oberschöna $4|_3$ 67.) ()

Teja-Ahlers, Carmen, Roman, ♅, ⚲, Red. b. „Frauenrundschau". Leipzig-R., Goeschenstr. 1. (Hamburg.) **B:** Wir Herzlosen, R. 01; Verse 01; Wie der Peter am Kreuzweg, R. 02; D. Wille zum Glück, Dr. 02; An der Schwelle 02. ()

Tellemann-Steuber, Frau Clara v., geb. v. Heister, ♅. Berlin W, Ansbacherstr. 8. (Königsberg, Pr. $21|_4$ 42. **B:** Ged. 00; Eine Indienreise 00. ()

Tellheim, Carl, s. Bettelheim, Jak.

Tellmar, M., s. Pochhammer, Marg.

Telmann, Fritz, Dramaturgie, Satire, ⚲, ✓, Soziologie. Wien I, Gonzagag. 7. (ebda $2|_6$ 73.) **B:** Der Sekundararzt, Sch.; Die guten Christen, Sch.; Die Literaten, Kulturb. aus Österr. 02.

Telmann, Frau Hermione verw., s. Preußchen-Telmann.

Tempelhof, Hans v., s. Natge, Hans.

Tempelhoff, Frl. Henny v. (Ps. T. v. Heinz), VB., Jugendschr., ✓. Berlin W, Nürnbergerstr. 22. (ebda $7|_8$ 53.) **B:** Lebenswege 84, 2. A. 97; Eva 90, 6. A. 97; Die Cousinen 91, 5. A. 00; Susis Lehrjahre 92, 7. A. 00; Glückskind 94; Im Waldschloß 97, 2. A. 98; Ullas Geheimnis 00; Goldköpfchen 01; Pension Belden 02.

Tempeltey, Edu., VB., ⚲, ♅, Dr. phil.,

WGehR., Exz. **Coburg.** (Berlin [13]/10 32.) **V:** Joh. Hzß (Pß. Karl Ernst); Klytämnestra, Tr.; Hie Welf — hie Waiblingen, Dr.; Daheim, Dr.; Crommell, Dr.; Mariengarn, G.; Herzog Ernst II. 97; Herzog Ernst v. Coburg u. d. J. 1868. 98. ()

Templer, Bernhard, Orientalia, ⚓, Dr. phil. Wien IX/2, Marianneng. 28. **V:** Dober Tob 82; Pkudath Ha Zadikim 83; Die Unsterblichkeitslehre 95; Antrittspredigt 95; Zeit zu sprechen 99; Assimilation oder Organisation 99.

Tempsky, Eugen v., Roman, Nov., **Ue:** E. Dresden, Liebigstr. 16. (Majerwitz [4]/7 55.) **V:** Margot, R. 00; Ein guter Rat, R. 01; Zwei Sünder, R. 02; Das Gastgeschenk, R. 04.

Tempus, s. Dietz, Aug. [Franz S.

Tennen, Taa v. der, s. Gschmeidler,

Tepe, Leo (Pß. L. v. Heemstede), (k.), Politik, ♆, ☉, Kritik, **Ue:** HF., Red. der „Dichterstimmen der Gegenwart". Oberlahnstein. (Heemstede [24]/7 42.) **V:** Kath. Unterhalt.-Bibl. 71/72 XVIII; Lauret. Litanei, G. 71; Für Rom, Anth. 73, 3. A. 75; Mathusala, Dr. 84; Arnold v. Brescia, Dr. 89; Boleslaus, Dr. 95; Höhenluft, G. ()

Teplitz, M. B. von, s. Bauer, Max.

Terberg, Hugo, s. Münsterberg, Hugo.

Terentius, Lorenz, s. Lorenz, Felix.

Térey, Gabriel v., ☉, Dr. phil., Dir.-Kustos der Nat.-Galerie u. d. Kupferstichkabin. Budapest VI, Arenag., Museum f. schöne Künste. (ebda [9]/264.) **V:** Kardinal Albrecht v. Brandenburg u. das Hallesche Heiligtumsbuch v. 1520; A. Dürers venezian. Aufenthalt 1494 f.; Verz. d. Gemälde des H. Baldung Grien; Die Handzeichngn desf. III; Gemälde desf. II.

Terherdi, J. v., s. Baumann, Jak.

Terpo, s. Kovac, Victor.

Tesch, Johs., Eisenbahn- u. Kolonialfach, Kais. HofR. i. Ausw. Amt. Berlin-Zehlendorf, Paulstr. 1. (Wriezen a. O. [21]/2 60.) **V:** Prüfgs-Katechismen f. Eisenb.-Beamte; Für d. Vorbereitg zur Fachprüfg I. Kl. der mittl. Beamten d. Staats-eisenbahnen I 85, 4. A. 01; Für d. Vorbereitg z. Prüfung zum Eisenbahnassistenten, zugl. II. Teil d. vor. I 85, 7. A. 00 II 89, 5. A. 01; Zum Telegraphisten 89, 4. A. 00; Zum Lademeister 85, 3. A. 02; Z. Rangier- u. Wagenmeister 87, 3. A. 98; Z. Bremser, Wagenwärter u. Schaffner 85, 6. A. 00; Z. Packmeister u. Zugführer 85, 5. A. 00; Z. Bahnwärter 87, 4. A. 99; Z. Weichensteller 87, 5. A. 01; Z. Weichensteller I. Kl. 93, 3. A. 01; Zum Bahnmeister (mit Bau-Insp. C. Comes) 86, 2. A. 99; Z. Lokomotivheizer, Maschinenwärter u. Lokomotivführer (mit Bau-Insp. E. Holzbecher) 86, 9. A. 02; Bahnsteigschaffner u. Portier 97; Katechismus d. Verfassung u. Verwaltung des preuß. Staates u. d. Dtschen Reiches 01; D. Laufbahn d. dtsch. Kolonialbeamt., ihre Pflichten u. Rechte 02.

Teschenberg, Hermann Frhr. v., (k.), **Ue:** EFI. Charlottenburg, Kantstr. 76 II. (Wien [6]/7 66.) **Ue:** Oscar Wildes Bühnenwerke 02; Robert Harborough Sherard, Oscar Wilde 03. *

Teschner, Karl (Pß. Bodo Cornelius, Hellmuth Kottwitz), /, Roman, Nov., Humor, ♆, ✉, **Ue:** EF. Kitzscher b. Borna. ([13]/5 29.) **V:** Berühmte Geiger 92; Berühmte Klavierspieler 93; Der Günstling d. Frauen, R. 94; C. armer Jäger, Krim.-Gesch. 94; Berühmte Sängerinnen 95; D. schönsten Augen, R. 97; Die Junker von Landstein, R. 98; Lady Godiva, Dr. 98; Broschüren: Schafft bessere Generationen; Bekämpfung der Lungenschwindsucht und Nutzlosigkeit von Lungenheilstätten; Die Not des Wohllebens; Recht muß Recht — werden 98/99; Raphael, R. 99; Die heilige Eva, R. 01; Das rettende Geld, R. 01; Badekuren, hum. Erz. 01; Mordende Richter, histor. Kriminalprozesse 04; Kräuter-Malchen, hum. R. 04.

Tesdorpf, Frau Louise (Pß. Gabriel Strand), Roman, ☉, /, **Ue:** EF Port. Lübeck, Fleischhauerstr. 56 p. u. Timmendorferstrand bei Pansdorf. (Hamburg [1]/9 35.) **V:** Hadrian, Tr. 85; Atalanta v. d. Hege, R. 85; Julia Alpinula, Tr. 88; Lorenzo Ganganelli, Sch. 91; Fata morgana, Dr. 92.

Tessen-Wesierski, Frz. v., (k.), †, ♆, ⚓, Piastenstr. 3. (Berent, WPr., [22]/12 69.) **V:** De Mag. Adamo Bremensi 94; De tribus episcopis Slesvicensium a sede condita primis 95; Die Grundlagen des Wunderbegriffes 99. () [Gräfin.

Tessenberg, Leo, s. Oberndorff, Marie

Tettau, Eberhard Frhr. v., ⚔, Major im Großen Generalstab. Berlin. (Sanbitten, Kr. Wehlau, Ostpr. [16]/8 57.) **V:** Beschreibg d. russ. Gewehrs Berdan Nr. 2 89; Russ. Sprachführer f. den dtschen Offizier 90; D. russ. Schanzvorschrift im Vergleich zu diesbezügl. deutschen u. franz. Vorschr. 91; Die Kosaken-Heere 92; Der Felddienst in d. russ. Armee 93; Zeichenschlüssel zum Lesen russ. Karten 94; Das russ. Drei-Linien-Gewehr u. s. Schußleistungen 93, 2. A. 95; Patrouillendienst im Felde 95; Russ. Schießvorschrift v. Jahre 96; D. russ. Kavallerie in Krieg u. Frieden 97; Russ. Sprachführer f. d. dtschen Offizier 98; D. russ. Armee in Einzelschriften: I. Taktik u. Reglements 00, II. Ergänzung u. Organisation in Krieg u. Frieden 02; Die Jagdkommandos in d. russ. Armee 01. **Ue:** Pulverewski, Russ. Felddienst nach d. neuen Verordnungen 88; Dragomirow, Vorbe-

reitg d. Truppen z. Kampf 88|90 IV; Russ. Schießvorschrift 90; Dragomirow, Ges. Aufsätze 90 f. II; Kaulbars, D. vorgeschob. Eskadrons der russ. Kavall. 91; Die russ. Schießvorschrift von 93 f. d. Drei-Linien-Gewehr 94; Klembowsky, Militär-Spionage im Frieden u. im Kriege 94. ()

Tetzel, Karl, Jugendschr., Nov., Erz., Korrektor an d. Nordd. Allg. Ztg. Berlin-Zehlendorf (Wannseebahn), Potsdamerstr. 30. (Berlin $^{18}/_{11}$ 57.) **B:** Die Stimme d. Himmels, Erz. 99; Richtet nicht, Erz. 02; Verirrt u. heimgefunden, Erz. 03.

Tetzlaff, Arthur, Litt, Dr. phil., Verlagsbuchhdlr. Berlin W, Augsburgerstr. 701. (Prenzlau $^{2}/_{11}$ 71.) **B:** Die Shakespeare-Bacon-Frage in ihrer histor. Entwickelg bis z. heut. Stande 96; D. Kindergestalten bei den engl. Dramatikern vor Shakespeare u. bei Shakespeare selbst 98. ()

Tetzner, Frz., VB., Ethnolog., , germ. , , Dr. phil., ObLehr. Leipzig, Aufs. Löhrstr. 9 p. (Werdau $^{22}/_{8}$ 63.) **B:** Ged. 86; D. wissensch. Bildung d. Jungherren in d. Blütezeit d. Rittertums 89; Schlick, neue G. u. Schildergn 93; D. Bildgsbestrebgn. im Frankenreiche vor Karl d. Gr. 94; Dainos, litauische Volksgesänge (mit H. Tetzner) 97; Gesch. d. dtschen Bildung u. Jugenderziehg von der Urzeit bis zur Gründg von Stadtschulen 97; Die Slowinzen und Lebakaschuben 99; D. Slawen in Deutschl. 02. **H:** Liederbücher der Univ.-Bibl. 89|96 VII, z. T. 3. A. 96; Unsere Dichter in Wort u. Bild, Bd. III|VI (m. H. Tetzner) 92|96; Spielmannsweisen 93; Deutsche Gesch. in Liedern dtsch Dichter 93 II; Namenbuch 93, 2. A. 95; Dtsch. (etymolog.) Wörterb. 93; Wörterbuch sinnverw. Ausdrücke 96; Wörterverzeichn. zur dtschen Rechtschreibg, 1. u. 2. A. 02; Sprichwörterbuch 03.

Tetzner, Frau Dr. Helene, Gemahlin d. Vor. (Pfr. R. v. Einsiedel), , Nov., . Leipzig, Aufs. Löhrstr. 9 p. (Penig $^{18}/_{8}$ 72.) **B:** Kreditbankbuch 92, 4. A. 96; Anstandskodex 93; Dainos (m. F. Tetzner) 97. **H:** Unsere Dichter in Wort u. Bild 90|96 VI (Im. R. Claußner, III—VI m. F. Tetzner); Aus schöner Zeit, G. (von R. v. Einsiedel) 95; Hauskalender 91|95; Einige Verse von A. Schopenhauer 94; Wagner, ein Achtundvierziger 96.

Teuffenbach zu Tiefenbach u. Maßwegg, Albin Frhr. v., (k.), , **Ue:** IF., k. k. Feldzeugmstr., WGehR., Kämmerer. Görz, Österr. Küstenland. (St. Leonhard $^{14}/_{8}$ 55.) **B:** Vaterländ. Ehrenbuch 77|79 II; R. Jll. Vaterländ. Ehrenbuch 91|92 II; Kurzer Abriß d. gefürst. Grafschaft Görz u. Gradisca bis 1500 00.

Teut, Arminius, s. Bouman, Armin.

Teutoburg, s. Brunner, Armin.

Teutsch, F., , D., Dr. phil., Pfarr. Großscheuern bei Hermannstadt. (Schäßburg $^{16}/_{9}$ 52.) **B:** Sachsengraf A. Huet 74; Die siebenb.-sächs. Schulordngn 88, 92; Bilder aus d. vaterl. Gesch. 95|99 II. **H:** G. D. Teutsch, Predigten und Reden 94; Gesch. d. Siebenbürg. Sachsen, 3. A. 99. ()

Teutsch, Traugott, , , Roman. Kronstadt, Siebenbürgen, Burgg. (ebda $^{12}/_{10}$ 29.) **B:** Die Bürger v. Kronstadt 65; Sachs v. Harteneck 74; Schwarzburg 1882; Georg Hecht 93; Johs Honderus 98. ()

Teweles, Heinr., PA., Nov., , , Polit., Chefred. d. „Prag. Tagebl.". Prag, Roseng. 15. (ebda $^{18}/_{11}$ 56.) **B:** Schauspielerin, Sch. 81; Kampf um die Sprache 84; Die Armen, R. 85; Presse und Staat 86; Ehrecht, Lsp. 86; Schule der Frauen, Lsp. 87; Ring des Polykrates, Lsp. 88; Gesellschafterin, Lsp. 89; Hundertste Geburtstag, Festsp. 91; Mein Papa, Schw. 93; Joh. Strauß, Festsp. 94; Demetrius (v. Hebbel) bearb. u. ergänzt 95; Volksfreund, Sc. 98; Beitrag zur Goethefeier in Prag 99. **H:** Prager Dichterbuch 93.

Tewes, Friedrich, Vor, Münzkunde, , Bibliothek., Hrsg. d. „Numism. Anz.". Hannover, Haarstr. 4. (Posthausen $^{7}/_{8}$ 59.) **B:** Uns. Vorzeit 88; Ged. 96; Steingräber d. b. Prov. Hannover 98. **H:** „Hann. Geschichtsblätter" Jg. 98|00; J. P. Eckermanns Bühneneinrichtg v. Goethes Faust a. Hofe d. Kaisers 01; J. P. Eckermanns Nachlaß I 02. ()

Tews, J., , , Lehrer, Generalsekr. d. Gesellsch. f. Verbreitg von Volksbildg. Berlin NW, Lübeckerstr. 6. (Heinrichsfelde bei Dramberg $^{19}/_{6}$ 69.) **B:** Der achte dtsche Lehrertag u. s. Gegner, 1. u. 2. A. 90; Lesebuch. f. Mädchenschulen III (mit A. Ernst) 91, 6. A. 03; Lesebuch. f. städt. u. gewerbl. Fortbildgsschulen II (m. E.) 91, 3. A. 99; Der preuß. Schulgesetzentwurf im Lichte d. dtschen Unterrichtsgesetzgebg 92; Literaturkunde f. höhere Mädchensch. (m. E.) 93; Deutsche Ged. f. mittl. u. höhere Mädchensch. (mit E.) 95; Freiwillige Bildungsarbeit in Deutschl. 96; Wie gründet u. leitet man ländl. Volksbibliotheken? 9. A. 03; D. Volksunterhaltungsabende nach Bedeutung, Entwickelg u. Einrichtg, 3. A.; Entwickelg d. preuß. Volksschulwes. 86|96, 98; Volksbildg u. wirtsch. Entwickelg 99.

Textor, s. Weber, G. Ant.

Thal, Agnes, s. Ullmann, Regine.

Thal, R. R., s. Neißer, Regina.

Thal, Wilh., s. Lilienthal, Wilhelm.

Thalau, M., s. Kraetzer, Marie.

Thalberg, Rob., s. Kulka, Rob.

Thalen, Richard, s. Lilienthal, Rich.

Thaler, Frau Christine, geb. Greiner, . Wien IV, Wienstr. 3. (München $^{23}/_{10}$ 52.) **B:** Auf ewig gebunden, R. 82; Kochbuch für Unerfahrene 91; Eine Mutter für viele 02.

Thaler, Karl von, VB., CP., Politik, ✉, /, Dr. phil., Red. d. „N. Fr. Presse". Wien XIII, Ghelerg. 3. (ebda 30/9 36.) **B:** Sturmvögel, G. 60; Michels Versucher, sat. Kom.; Aus alten Tagen, ep. D. 70. ()

Thalheim, S., ſ. Seidel, Joſ.

Thalheim, Theod., klaſſ. Ψ, Dr. phil., Provinz.-Schul R. Breslau XIII, Kronprinzſtr. 75. (Öls, Schl. 47.) **B:** Griech. Rechtsaltertüm. 95; Dinarchi orationes tres 87; Lycurgi orat. in Leocratum 80; Lysias' ausgew. Reden 92|95; Demoſthenes' neun philippiſche Reden 96; Lysiae orationes 01; Isaei orationes 03.

Thalhofer, Franz Xaver, (k.), Katechetik, ✠, D., Pfr. z. hl. Kreuz. Donauwörth, Kreuzſtr. 212. (Dillingen a. D. 10/9 67.) **B:** Entwicklg d. kath. Katechismus. in Deutſchl. von Canisius bis Deharbe 99.

Thalmayr, Franz, Germaniſtik, Dr. phil., k. k. Prof. u. Lyceal-Dir. Linz a. D., Muſeumſtr. 17. (Saalfelden in Salzburg 29/5 54.) **B:** Goethe und das klaſſ. Altertum 97. ()

Thamm, Wilhelm, Red. d. „Mitteil. f. Grundbeſ.". Breslau IX, Sternſtr. 16.

Thamſſen, Joh. Heinr. Nikol., Red. u. Hrsg. d. „Tond. Ztg". Tondern, Schl.-Holſt., Oſterſtr. 72. (Friedrichſtadt 6/12 56.)

Theba, Ilſe, ſ. Weißenborn, Eliſabeth.

Theden, Dietrich, Roman, Nov., Jugend- u. Volksſchr., ✠, /, Red. Berlin W, Golzſtr. 10. (Bansrade i. H. 15/6 57.) **B:** In d. Fremde 82; Führer durch d. Jugendlit. 82, 2. A. 93; Fürs Kind 84; Laßt euch erzählen 88; Jugendgrüße 91; Im Zauber d. Dichtg 91, 2. A. 99; Im Banne d. Leidenſchaft 94; Auf d. Flucht u. a. Geſch. 97; Auf d. Höhe 97; Frieſenpaſtor 98; Frauenliebe 98; Der Advokatenbauer 99; Im Zickzack 99; Ein Verteidiger 00; Herzgold 01; Neues Novellenbuch 01; Das lange Wunder u. a. 02; D. zweite Buße 03; Leben um Leben 03; Menſchenhaſſer 04. **H:** F. Jacobs, ausgew. Erz. 83 III; F. Gerſtäcker, ausgew. Werke 88|90 XXIV; R. Reinick, Märchen 92; Lieder u. Erzählgen 94; W. Hey, Fabeln u. Geb. 93.

Theen, Heinrich, ✓, 🖃, Ψ, ♂, ♛, Nov., /, Lit. Seeholz bei Holzdorf, Schlesw. (Ruhwinkel, Holſtein 12/9 62.)

Theiß, Frl. Anna, ✠, /, Nov. Dieburg b. Darmſtadt. (Groß-Gerau 27/4 60.) **B:** Saitenklänge, G. 94; Höhen u. Tiefen, G. 03.

Theiß, Jul., Erz., Red. am „Landbot. u. General-Anz." Chemnitz, Theaterſtr. 5 I. (Hermannſtadt, Siebenb., 12/4 46.) **B:** Erz.: Nikulţ u. ſeine Herrin; D. alte Rumäne; D. Pfarrerstochter v. Seiburg; D. Mädchen von Draaß; J. d. Teufelsſchlucht; Der eingemauerte Schatz; Der wilde Curmian; In bedrängter Lage; Der heilige George; Das Hexenkind; Zigeunerblut; D. Gutsherr von Iklod; Tamasdans Fluch; Die beiden Huſaren.

Thelert, Guſtav, ſ. Hettler, Aug.

Thenau, Hans Georg, ✠, ✆, Kritik, ♫, germ. Ψ, Ue: FIS Rum., Buchdruck.-Beſ. u. verantw. Schriftleiter des „Oelsnitzer Tagebl." u. der „Vogtl. Eiſenbahnzeitg". Oelsnitz i. V., Bismarckſtr. 11 I. (Steina im Zſchopautale 17/2 75.) **B:** Die Tiroler Bergfahrt, P. 97; Über die ethiſchen Anſchauungen in der eddiſchen Dichtg u. im Beowulf 98; König Wichtel, Märchenſp. 03; Moritz v. Sachſen, Tr. 03; D. Brunnenmädchen, Optte 04; D. politiſche Schuſter, Einakter 04. **H:** „Dtſche Hochſchulzeitg" u. „Nach Feierabend", illuſtr. Romanztg.

Theodor, Joſef, ſ. Glaſer, Joſ. Theod.

Theologus ſimplex, ſ. Boehmer, Jul.

Therese, Prinzeſſ. v. Bayern, Kgl. H. (Pſ. Th. v. Bayer*), (k.), ⊕, Ψ, ♂, Dr. phil. h. c. München, Reſidenzſtr., Kgl. Reſidenz. (12/11 50.) **B:** Reiſeeindrücke und Skizzen aus Rußland 85; Über den Polarkreis 89; Meine Reiſe i. d. braſil. Tropen 97. ()

Theuern, Max v., ſ. Lochner v. Hüttenbach. [Theumann.

Theumann, Clara, ſ. Sokolowsky-

Thiede, Nich. (Pſ. Frank Heinrich), /, Red. d. „Berl. Lokal-Anz.". Berlin SW, Lichterfelderſtr. 3 a. (ebda 28/6 58.)

Thiel, Albert, Äſthetik, Koſtümkunde, Red. u. Verl. d. „Moden-Akademie". Leipzig, Theaterplatz 1. (Berlin 25/9 48.)

Thiel, Andr., (k.), Kirch. ✆, D., Biſchof v. Ermland. Frauenburg, Oſtpr. (Lokau, Kr. Röſſel 28/9 26.) **B:** Epist. Rom. Pontif. I 68; Abriß d. Kirchengeſch., 9. A. 01 u. a. ()

Thiel, Franz A. (Pſ. Hellmuth Friedenhain, Thiel-Mödling), Sagen, Nov., Südbahnbeamter. Mödling b. Wien, Feldg. 31. (Frankſtadt 12/8 61.) **B:** Die Freit' der Blumenkönigin 97; Edelrauten I: D. wilde Frau v. St. Leonhard 98, 2. A. 99; Die Heldin v. Bindobona, hiſt. R. 98; Die luſtigen Eiſenbahner 99; Die Letzte des Stammes, Sch. 99.

Thiel, Herm., Paſtor a. D., Red. der „Dtſchen Warte". Berlin SW, Fidicinſtr. 6 I. (Strehlen, Schl. 13/6 62.)

Thiel, Peter, Politik, /, Nov., Muſ., Lexik., Red. Saarlouis, Ludwigſtr. 7. (Reusrath 15/2 70.) **B:** Mehrere Nrn. von Hourſchs Opernführer. **H:** Literariſches Jahrbuch 02. ()

Thiel, Peter Johann, ✠, /, ✉, ✆, ✗, Lehrer. Elberfeld, Deweerthſtr. 12. (Jeruſalem 17/8 64.) **B:** Naturiſche Briefe geg. d. mod. Dichtg 94, 2. A. 97; Ein Tag in Lebensheim 96, 2. A. 98; Luiſe, Alldeutſchlands Mutterherz 98, 2. A. 01; Eltern, heilt hypnotiſch die Gebrechen eurer Kinder 00; Sendſchreiben d. Lebensheimer Er-

ziehungsvereins an d. Fürsten u. Standesherren Deutschlands 00; Rache für Transvaal 01; Maria in der deutschen Mutterschule 01; D. Krankheitsbefund (Diagnose) aus d. Augen 02, 2. A. 03; Deutsche Heil-Odung statt schwedischer Heil-Massage 03; Wie heile ich mich? 04.

Thiel, Viktor, östr. ♛, hist. Topogr., Hrsg. d. „Bibliogr. Beitr. z. Landeskde v. NÖstr.", Dr. phil., k. k. Archivskonzipist. Wien XIX, Paradiesg. 8. (ebda $^{3}/_{12}$ 71.)

Thiel-Mödling, s. Thiel, Franz A.

Thielbörger, Karl, ✠. Wolterdorf-Ertner, Haus Tilburg. (Weserbeich bei Berne, Großh. Oldenbg $^{16}/_{8}$ 59.) **B:** Dtsche Klänge, G. 90, 3. A. 92; Die Edda 93.

Thiele, Adolf, ✈, ⚓, ✗, Dr. med., prakt. Arzt. Chemnitz-Kappel, Zwickauerstr. 148. (Halberstadt $^{11}/_{11}$ 67.) **B:** Blutentziehungen insbes. Aderlaß 95; Prophylaxe d. Diphtherie 97; Hinauf zur bildenden Kunst, 1. u. 2. A. 01; Kunstförderung in d. Provinz 02; Z. Philosophie d. neuen Frauentracht 03.

Thiele, Adolf, Humor, Red. d. „Nied.-Schles. Zeitg". Görlitz. (Halle $^{18}/_{11}$ 57.) **B:** Flüchtlinge u. a. Hum. 90; Hobelspäne 90; Kater Mauz 03.

Thiele, Georg, klass. Ψ, Dr. phil., U.-Doz. Marburg i. H., Biegenstr. 23. (Ueckermünde $^{22}/_{1}$ 66.) **B:** Hermagoras 93; Antike Himmelsbilder 98.

Thiele, Günther, ⁂, Dr. phil., o. UProf. Berlin-Steglitz, Breitestr. 3. (Rohnstedt $^{1}/_{11}$ 41.) **B:** Kants intellektuelle Anschauung als Grundbegriff s. Kritizismus 76; Grundr. d. Logik und Metaphysik 78; Philos. Kants 82/87 II; Philos. d. Selbstbewußtseins u. d. Glaube an Gott, Freiheit, Unsterblichkeit 95.

Thiele, Rich., Ψ, klass. u. dtsche Lit., Dr. phil., kgl. GDir. Erfurt, Schillerstr. 8. (Schwenda $^{30}/_{12}$ 46.) **B:** Eva Lessing, I 81; Vorlagen z. Übersetzen ins Lat. für die Prima e. Gymn. 91; Aufgab. z. Übersetzen ins Lat. für angehende Stud. d. kl. Philol. 92; D. Theaterzettel d. sog. Hamburg. Entreprise 95; Gründung d. evang. Ratsgymn. zu Erfurt (1561) u. die ersten Schicksale dess. 96; Kaiser Wilhelm d. Gr. 00; Bilder a. Erfurts Vergangenheit 01; Bilder aus Thüringens Sage u. Gesch. 02; Reiseerinnerungen a. Griechenland 03. **H:** Lessing, Hamburg. Dramaturgie (m. Dr. Schröter) 78, ebenso Ausg. für Schule u. Haus 95; Konr. Stolle, Memoriale, thüringisch-erfurtische Chronik 00.

Thielmann, Max Frhr. v., ●, Staatssekretär a. D. d. Reichsschatzamtes, preuß. Staatsminister. Berlin. (ebda $^{4}/_{4}$ 46.) **B:** Streifzüge i. Kaukasus, Persien u. der asiatischen Türkei 74; Vier Wege durch Amerika 79. ()

Thielscher, Hermann (Pf. Herm. Oberwald), Dial.Erz. Dresden-Blasewitz, Johannstr. 2. (Brieg $^{5}/_{10}$ 59.) **B:** Anne schläfche Paperstunde 99; Schläfche Pauerbissen 00; Achilles-Zigeunerliesel 02. ()

Thieme, Conrad Ulrich, Kunst♛, Dr. phil., Privatgelehrter. Leipzig, Erdmannstr. 17. (ebda $^{31}/_{1}$ 65.) **B:** H. L. Schaeufeleins maler. Tätigkeit 93; Katalog der Galerie Alfred Thieme 00; Katalog der Sammlung Jul. Otto Gottschald 01.

Thieme, Friedr. (Pf. F. Clemens u. H. Römer u. a.), ⁄, ⊙. Jena, Fürstengraben 7. (Burgstädt $^{23}/_{11}$ 62.) **B:** Mysteriöse Geschichten 89; Examen d. Kandidaten Jobs, Schw. 89; Nach Sibirien verbannt, R. 94; Was ich nach meinem Tode erlebte 95; Abenteuer e. Studentenvaters 97; Kriminalgeschichten 98; Auch e. Rückblick a. d. J. 2000 98; E. Vergangenh., R. 99; Ein Millionendiebstahl d. 19. Jahrh. 00; Der Fall Gembalsky, R. 01; Stimmen d. Zeit u. des Herzens, G. 03; Exzellenz Pumpernickle, Schw. 03; D. Offizialverteidiger u. Die Flucht ins Gebirge, Kriminal-Nn. 03.

Thieme, Karl, systemat. ✝, Lic. theol., Dr. phil., ao. UProf. Leipzig, Kaiser Wilhelmstr. 32 II. (Spremberg $^{20}/_{7}$ 62.) **B:** Glauben u. Wissen bei Lotze 88; Die sittl. Triebkraft des Glaubens 95; Luthers Testament wider Rom 00; D. Offenbargsglaube im Streit über Bibel u. Babel 03.

Thiergarten, Ferd., VB., Reisefchib., Verl. d. „Bad. Presse". Karlsruhe, Bad. (Lahr $^{22}/_{1}$ 47.) **B:** Von Karlsruhe n. Chicago, Reisesk., 3. A. 01.

Thiergen, Oskar, ♆, Ψ, Prf. am Kgl. Kadettenkorps. Dresden, Radebergerstr. 8p. (Sörmitz bei Döbeln $^{14}/_{4}$ 56.) **B:** Am eignen Herde; Alget, Sang von Frieslands Inseln; Engl. Grammatik; Engl. Lehrbuch, Unter- u. Oberstufe 96, 2. A. 97. **H:** Sonderausg. engl. Schriftst.: Macbeth, Julius Caesar, Coriolan, Christmas Carol, Cricket on the Hearth, LordClive, Lady of the Lake, Marmion, Life of Nelson Tempest 00; König Richard III. 01; Methodik des neuphilolog. Unterr. 02. **Neubearb:** Feller, Engl.-Deutsches u. D.-E. Taschenwörterbuch 97; Franz.-Deutsch. u. Deutsch-Franz. Taschenwörterbuch 99. ()

Thies, Frl. Ida (Pf. Adyr Seyth), ♆, gepr. wiss. Lehrerin f. höh. Mädchensch. Berlin-Westend, Kirschen-Allee 20. (ebda.) **B:** Traumeskinder, erz. D. 91.

Thieß, Karl, ✉, ⚓, Dr. phil., Abteilgs-Chef in d. Hamburg-Amerika-Linie, Hrsg. d. „Hamburger Beiträge". Hamburg, Dillstr. 6. (Löbejün $^{19}/_{9}$ 70.) **B:** Die Lohnverhältn. in Berlin seit 82 94; Taschenbuch f. landw. Genossenschaften (m. Dr. Meisel) 00; D. Entwicklung d. Hamburg-Amerika-Linie 1847—1901 01; Geschichtsabriß der

dtschen Schiffahrt im 19. Jahrh. 02; Organisation u. Verbandsbildg in d. Handelsschiffahrt 03.

Thießen, Heinr., Redner, Gelehrter, Dr. phil., Berlin W 62, Wichmannstr. 15. (Hemme, Dithmarschen, $^{28}/_{7}$ 54.) **B**: Legende von Kisâgatomi 80.

Thikötter, Jul., ✝, Epit, ⚧, D. h. e., Pastor. Bremen, Gerhardstr. 12. (Barmen $^{19}/_{4}$ 42.) **B**: Weltl. u. Geistlich., G. 70; Gottes Reich u. Deutsches Reich 71; Wie soll v. positiver Seite üb. die liberale Theol. geurteilt werden? 78; Darstellung u. Beurteilg d. Theol. d. Theol. Ritschls 83; Einhard u. Imma 85; Heriman, d. Westfale 86; Verhältn. von Religion u. Philos. 88; N. Rheinlieder 88; Halleluja 88; Was ist ein Apfel? 89; Darstellung und Beurteilung d. Altkatholizismus 89; D. Philos. d. Bruno u. das hierarch. System Roms 90; Die metaphys. Grundlage d. hierarchisch-jesuit. u. des sozialdemokrat. Systems 91; Ideal u. Leben nach Schiller u. Kant 92; Extra eccl. sal. non est, nach kath. u. evangel. Lehre 93; Jugenderinnerungen e. deutsch. Theolog. (anon.) 94; Neue Hymnen nebst Briefen Sr. Durchl. d. Fürsten v. Bismarck 02; Hildegard, Erz. 02; Kalthoffs Christusproblem bel. 03; Kalthoffs Replik bel. 03; Arnulf u. Julia, Erz. 03.

Thimm, Frau Johanna (Pf. J. Hutten), WB., Nov., Professorswitwe. Tilsit, Kirchenstr. 14. (Königsberg, Pr., $^{23}/_{10}$ 52.) **B**: Moderne Erziehungsfragen, Briefe e. Mutter 03. **H**: Rud. Thimm, Deutsches Geistesleben, Vortr. 94, 2. A. 95.

Thimme, Friedr., Dr. phil., städt. Bibliothekar. Hannover, Geibelstr. 14 A. **B**: Die inneren Zustände d. Kurfürstent. Hannover unt. d. franz.-westf. Herrschaft 1806|13 98|95 II.

Thißen, Otto, Sozialpolitik, Dr. scient. polit., Red. d. „Köln. Volkszeitg". Cöln a. Rh., Gereonswall 67. (ebda $^{24}/_{8}$ 75.) **B**: Elmar, Sch. u. Webers Dreizehnlinden 97; Soziale Tätigkeit der Gemeinden (mit K. Trimborn) 00, 2. A. 02; Beiträge z. Gesch. d. Handwerks in Preußen (m. Fr. Jul. Neumann) 01.

Thode, Henry, Kunst🖌, Dr. phil., o. UP., GHofR. Heidelberg. (Dresden $^{13}/_{1}$ 57.) **B**: Antiken i. d. Stichen Marcantons, Agostino Venezianos u. Marco Dentes 81; Franz v. Assisi u. d. Anfänge d. Kunst der Renaissance in Italien 85; D. Malerschule v. Nürnberg i. 14. u. 15. Jahrh. 91; H. Thoma 92; Ring des Frangipani 94, 3. A. 00; A. Mantegna 97; Correggio 97; Giotto 99; Hans Thoma u. s. Kunst 99; Tintoretto 01; Kunst, Kultur u. Religion 01; Michelangelo I/II 02|03; Schauen u. Glauben 03; Wie ist Richard Wagner vom dtschen Volke zu feiern 03.

Thoma, Albr., ✝, Volksschr., D., Sem.-Lehr., Prf. Karlsruhe, B., Bismarckstr. 35. (Dertingen $^{2}/_{12}$ 44.) **B**: Krieg v. 70; Anth. 70; Saulus, Dr. 76; Gesch. d. christl. Sittenlehre 79; Gottesgrüße, Erz. 79; Dr. Luthers Leben 82, 2. A. 83; Genesis d. Joh. Ev. 82; Mördermühle, Erz. 84; Ein Ritt ins alte gelobte Land 86, 2. A. 99; Dtsche Sprachlehre, 2. A. 90; Kaiserfeier 89; Das Drama 89; Das Studium des Dramas an Lessings Meisterwerken 90, 2. A. 03; Kinderweihnachtsfeier, 3. A. 93; Gustav Adolfs Leben 94, 13. A.; G.-A.-Spiel, Dr. 90, 2. A.; Weihnachtssp., Dr. 95; Unterm Christbaum, Erz. 95; Melanchthons Leben 96; M.-Spiel, Dr. 96; Stadtschreiber v. Kenzingen, Erz. 96; Klost. Frauenalb, Gesch. 88; Kath. v. Bora, Gesch. 99; Frau Cotta-Spiel, Dr. 00, 2. A. 01; Die Salzburger, Dr. 01; Konrad Widerholt, gesch. Erz. 03.

Thoma, Ludwig (Pf. Peter Schlemihl), polit. und gesellsch. Satire, ✪, Dr., RA., Red. des „Simplizissimus". München, Kaulbachstr. 91/0. (Oberammergau $^{21}/_{1}$ 67.) **B**: Agricola, Bauerngesch. 97; Burenkrieg, polit. Sat. 00, 20. Tausd. 03; Assessor Karlchen, sat. Erz. 00, 6. u. 7. Tausd. 02; Witwen, Lsp. 00; Die Medaille, Kom. 01, 5. T. 03; Hochzeit, Bauerngesch. 01, 5. u. 6. T. 02; Grobheiten, G. 01, 7.—10. T. 03; D. Lokalbahn, Kom. 02; Neue Grobheiten 03; Die Wilderer, N. 03.

Thoma, Rich., ✍, Dr. med., Prof., Staatsrat. Magdeburg, Gr. Diesdorferstr. 208. (Bonndorf $^{11}/_{12}$ 47.) **B**: Fachschriften. ()

Thomae, Joh., ⚓, Dr. phil., o. UP., GHofR. Jena. ($^{11}/_{12}$ 40.) **B**: Fachschr. ()

Thomas, A., ✪, Hum., Nov. Hamburg, Bartelsstr. 100. (Berlin $^{8}/_{11}$ 48.)

?Thomas, Emil. Berlin. (Leipzig $^{4}/_{12}$ 69.) **B**: D. prakt. Erlernung mod. Sprachen 91, 3. A. 00; A. einer mod. Junggesellenklause 92, 2. A. 94; Die letzten 20 Jahre deutscher Lit.-Gesch. 99, 2. A. 00; Die Praxis des Reisebuchhandels 01, 2. A. 01; Der Zeitungsleser (mit C. v. Gütschow) 01; D. Schriftsteller 02; D. Journalist u. Redakteur 02. **H**: National. Handelskorrespondenzen 96|00 IV; I 2. A. 01; Praxis d. kaufmänn. Sprachenkunde 99 V.

Thomas, Ferdinand, 🖌, ✍, Jugendschr., Bürgersch. Dir. Reichenberg-Ruppersdorf, Böhm. (Johnsdorf $^{15}/_{3}$ 54.) **B**: Josef II. Reisen i. NBöhm. 79; Nessel 80; Geschichtsbilder 82; Gesch. d. Volksschulwes. Deutsch-Böhm. 84; Denkw. aus dem deutsch. Sprachgebiete der Königinhofer Bez. 85; Tannwald u. Umgebung 87; Friedland in Böhmen 87; Wallenstein 88; Aufsatzübgen in d. Bürgerschule 91, 2. A. 98; Leseb. in ders. 92 III; Till Eulenspiegel 92; Garnhändler und Fabrikant 00; Joh.

Liebieg02; Garnkluge 02; Tonmeist. Proksch u. Maler Führich 03.

Thomas, Friedr. A. W., ⚷, Entomolog., Dr. phil., GOb Lehrer, Prf. Ohrdruf. (Gotha $^{22}/_{11}$ 40.)

Thomas, Louis, ✗, Dr. med., o. UP. Freiburg i. B., Katharinenstr. 17. (Möckern $^{22}/_{1}$ 38.) **B**: Fachschr. ()

?Thomaß-Correï, Frl. Ella (Pf. El-Correï), Roman, Nov. Bad Nauheim, Hessen u. Frankfurt a. M. (Erfurt $^{21}/_{4}$ 77.) **B**: Die Hinterbliebenen e. Unglücklichen 96; Arme Suse 97; Peter Goddons Tochter 97; D. zweite Leben, R. 00; Falsche Straßen, R. 02; Reinhard Hofer 03.

Thomes, Nik., (k.), ♒, /, Dr. phil. Nordhausen. (Rückweiler $^{1}/_{3}$ 46.) **B**: Thomae Aquinatis opera et praecepta de re eccles., polit., sociali 74; Albert Magnus in Geschichte u. Sage (anon.) 80; Das Kgl. Stift zum heil. Geist in Heidelberg 86; Der Anteil der Jesuiten an der preußisch. Königskrone 92, 2. A. 01; Aus d. Jesuitenbriefen d. preuß. Krönungsakten 92; Windthorstkal. 93; Festschr. zur Einweihung der Berl. St. Sebastianuskirche 93; B. Alberti Magni orat. super IV libros sentent. cum dissert. praemissa in lucem revocavit; Die Dankesschuld geg. d. Jesuiten 94; Friedr. d. Gr. Bündnis mit d. Gesellsch. Jesu 01; Rom u. Berlin z. Zt. Friedr. d. Gr. 01. **H**: Kathol. Univ.-Volkslexikon 01 ff. ()

Thommen, Rud., ♒, Dr. phil., ao. UP. Basel, Angensteinerstr. 21. (ebd. $^{2}/_{8}$ 60.) **B**: Schriftproben a. Hdschr. d. 14. u. 16. Jahrh. 88; Gesch. d. Univ. Basel 1532 bis 1632 89; Urkunden z. Schweizer Gesch. aus österr. Archiven 99/00 II. ()

Thon, Aug., ⚷, Dr. jur., o. UP., G.-Just R. Jena. (Weimar $^{18}/_{2}$ 39.) **B**: Fachschriften. ()

Thöne, Otto, franz. u. provenc. Spr. u. Lit., **Ue**: FE., Dr. phil., Dir. d. städt. Realsch. II. Hannover, Hohenzollernstr. 18. (Dresden $^{12}/_{6}$ 58.) **B**: Lautliche Eigentümlichkeiten d. franz. Sprache i. 16. Jahrh., Satyre Ménippée 82. **H**: Schulautoren: Daudet, Lettres de mon moulin 00; Tartarin de Tarascon 01; Scribe, Le verre d'eau 01.

Thonhofer, ƒ. Schoeppl, Hugo.

Thorland, Georg, ⚲, Nov. Berlin-Grunewald, Teplitzerstr. 34 II. (San Francisco $^{27}/_{3}$ 75.) **B**: D. Fasching, Sch. 03. *

Thörner, Otto, ⚜ u. Jugenderz., Bezirksschullehr. Chemnitz, S., Kanzlerstr. 39. (ebda $^{18}/_{6}$ 73.) ()

Thoßan, O. Eugen, ƒ. Anthes, Otto.

Thouret, Georg, Dr. phil., Prf. Berlin-Friedenau, Goßlerstr. 9 I. (Berlin $^{25}/_{8}$ 55.) **B**: Am Kyffhäuser, vaterl. Festspiel f. d. Schul. 88; Sedan, vaterl. Festsp. 95; Katalog d. Musiksig auf d. kgl. Hausbibliothek 95; Unterm roten Kreuz, vaterl. Festspiel 96; Friedr. d. Gr. als Musikfreund u. Musiker 98; Analyse d. 12 Metamorphosen-Symphonien v. Karl v. Dittersdorf 99. **H**: Gesch. d. röm. Republik, Vorles. v. K. W. Nitzsch 84/85 II; Gedichte d. Michelangelo Buonarroti, übers. v. W. Robert-Tornow, aus dess. Nachlaß 96; Gedichte v. W. Robert-Tornow 97. ()

Thraemer, Eduard, klass. Ψ, ⚷, Dr. phil., ao. UP. Straßburg i. E., Sternwartstr. 21. (Dorpat, Livland. $^{6\cdot18}/_{143}$.) **B**: Pergamos 88; Dtsche Bearbeitg v. Colignon, Hist. d. l. sculpture grecq. I 94/96. ()

Thum, Daniel, DOdSchG., Dr. jur., Präs. d. Raimund-Theater-Ver. Wien I, Operng. 8. ()

Thümen, Friedr., altklass. Ψ, Dr. phil., Prf., Kgl. GDir. Pforten, Schießfir. 9. (Naumburg $^{2}/_{9}$ 44.) **H**: Comm. Ausgaben: Boileau, Epitres 77; Le lutrin 78; Cicero, de imperio Cn. Pomp. 90, 2. A. 98; Üb. Jugendspiele 91; Iphigeniensage in antikem u. mod. Gewande, 2. A. 95. ()

?Thuemen, Nik. Frhr. v., ✓, Hagelversicherung, Leutn. a. D., Versich.-Dir. Magdeburg. (Prag $^{31}/_{1}$ 62.)

Thümmel, Wilh., wissensch. ✝ u. Polemik, D., o. UP. Jena. (Barmen $^{6}/_{8}$ 56.) **B**: Rhein. Richter u. Röm. Priester, 2. A. 87; Offener Brief an den Herrn Erzbisch. Kremenz v. Cöln, 15. A.; Aachener Heiligtumsfahrt, 7. A.; D. Anbetg der „lückenhaften Stoffteile" i. Trier, 5. A.; Warum mißlang der Reformationsversuch d. Erzbischofs H. v. Wied? I. Prozeß Thümmel-Wiemann; Zur Beurteilung des Donatismus 93; Antw. an d. päpstl. Priesterschaft. i. Breslau 94; Z. Proz. Mellage 95; Öffentl. Antw. a. Hn. Weihbisch. Schmitz 97; Die Verfasgung der kirchl. Bestattungsfeier 02.

Thumser, V. ♒, klass. Ψ, Gymn. Ⅱ, Dr. phil., GDir. Wien VI, Corneliusg. 7. (Znaim $^{10}/_{8}$ 57.) **B**: De civium Atheniens. muneribus 80; Die attischen Metöken 85; Unterr. in d. griech. Syntax i. Ober G. 86; Erziehung u. Unterr. 01. **H**: Hermann, griech. Staatsaltertüm. 89/92 II; Schmidt, latein. Schulgrammatik, 9. A. 99; Kopp, griech. Staatsaltert., 2. A. 92. **B**: u. **H**: Schule u. Haus 02; Elternabende 03.

Thüna, Lothar Frhr. v., ♒, Dr. jur. Weimar, Jenaerstr. 3. (Berka v. Hainich 41.) **B**: Würzburger Hilfstruppen i. Dienste Österr. 1756/63 93; Ein aus Eisenach stammendes preuß. Inf.-Reg. i. 7jähr. Kriege 97.

Thurandt, Alfons, ƒ. Meyer, Alfr. Rich.

Thurén, Stanislaus, ƒ. Steiner, Carl.

Thüringer, Fr., ƒ. Quarck, Max.

Thüssing, Jos., (k.), klass. Ψ, Prf. Feldkirch. (Warendorf $^{16}/_{1}$ 47.) **B**: De temporum et modorum in enuntiatis pendent

apud C. Plinium Secundum usu 90; Gedanken u. Bedenken, subjektlose Sätze 02.

Thyen, Otto, plattd. Volkserz., ObFörster. Döbritzfelde, Westpr. (Neuenburg i. O. $^{15}/_{8}$ 66.) **B:** Ut Pommerland u. Ammerland 94; Sloß Steenfeld 95; Aus m. Wanderjahren, Erzählgen a. d. Walde II 97, 2. A. 00; Een Johr Soldat 00, 2. A. 01; Im Walde geborgen, N. a. d. Kleinstadtleben 03.

Tiedemann, Frl. Helene (Pf. Leon Vandersee), DSch., BB., ✉, Nov., Plaud., Red. d. „Sonntagszeitg f. Deutschlds Frauen". Berlin-Schöneberg, Cheruskerstr. 18. **B:** Für dich, G. 94; Heimatlicht, G. 03.

Tiefenberg, M. v., f. Schmettau, Olga Martha v.

Tiefenthal, P. Franz Sales, (†.), OSB., ✝, Exegese, Stift Einsiedeln, z. Zeit Prof. d. Collegio di S. Anselmo, Rom, Monte Aventino. (Tiefenkastell $^{13}/_{4}$ 40.) ()

Tieffenbach, Rich., ♛, GObLehr., Prf. Königsberg i. Pr., Paradepl. 11. (Stuhm $^{21}/_{11}$ 44.) **B:** Streitfrage zw. König Heinrich IV. u. d. Sachsen 86; Üb. die Örtlichkeit der Varusschlacht 91; Preußen in entscheidenden Epochen seiner Entwicklung 91; Kaiser Wilhelm I. und Ostpreußen 94.

Tielo, A. K. T., f. Mickoleit, Kurt.

Tiemann, Herm., ♛, Jugend- u. Volksschr., Rektor. Neu-Oelsburg, Braunschweig. (Herringhausen $^{22}/_{5}$ 47.) **B:** Erbe v. Stübeckhorn 89, 2. A. 00; Die Suppligenburger 90; Freischösse v. Berne 91, 2. A. 00; Am Feierabend 91; J. Vasmer von Bremen 91; A. Comenius 91, 2. A. 92; Wiedertäufer i. Münster 92; Elias 92; Burgfrau von Ahlden 93; Schwarze Herzog 94; Vor 25 Jahren 95; Aus Heimat u. Jugend 95; Im dtschen Urwald 96; Der Abt von Amelunxborn 00; Unter dem Sternenbanner 01; Wiben Peter 01; Im Kaiserhause zu Goslar 01.

Tienes, Alfred, ⚓, Ψ, Dr. phil. Cöln a. Rh., Eiffelstr. 52. (Barmen $^{21}/_{8}$ 73.) **B:** Lotzes Gedanken zu den Prinzipienfragen der Ethik 96. ()

Tienken, Christian Georg, Volkswohl, Hrsg. d. „Tages- u. Lebensfragen", Mitbegr. d. „Abstinenz", Bes. u. techn. Dir. d. Heilanstalt f. Alkoholkranke „Villa Margaretha" in Nesse bei Loxstedt (Hannover). (Nesse $^{16}/_{4}$ 52.) **B:** Die Alkoholsitte der Gesellschaft 90; Die unsittl. Literatur u. d. Buchhandel 94.

Tiessen, Ernst, BP., ◉, /, Dr. phil. Berlin-Friedenau, Friedr. Wilhelmplatz 6. ($^{17}/_{7}$ 71.) **B:** China, das Reich der 18 Provinzen 02.

Till von der Oder, s. Clobes, Heinz Wilh.

Tille, Alex., ⚓, ✉, Dr. phil., Syndikus d. Handelskammer Saarbrücken, Generalsekr. der Saarindustrie, Hrsg. d. „Saarindustrie". St. Johann-Saarbrücken Königin Luisenstr. 33. (Lauenstein $^{30}/_{8}$ 66.) **B:** Deutsche Volkslieder vom Dr. Faust 90; The artistic treatment of the Faust Legend 93; Gesch. d. dtschn Weihnacht 93; Von Darwin bis Nietzsche 95; Aus Englands Flegeljahr. 00; Yule and Christmas 98; Das engl. Hausiergewerbe 98; Gesch. v. Großbritannien u. Irland 04 (in Helmolts Weltgesch.); Bilderverzeichn. d. Bodo-Tilleschen Faustgalerie 99. **H:** Dr. Joh. Faust, Volksksch. 90; German Songs of To-day and Tomorrow 95; Goethes Satyros and Prometheus 98; Dtsche Lyrik von heute und morgen 96; The Engl.-Amer. Edition of F. Nietzsches Works 96 ff.; D. Faustsplitter in d. Literatur d. 16.—18. Jahrh. 98|00; Südwestdeutsche Wirtschaftsfragen, H. 1 u. 2 03; Sozialwirtschaftliche Zeitfragen, H. 1—6 04. **Ue:** Die Saga von Gunnlaug Schlangenzunge 90; Nietzsche, Thus Spake Zarathustra 96; Hugley, Soz. Essays 97.

Tille, Armin, ♛, Wirtschafts♛, /, Altertumswiss., Dr. phil., Hrsg. d. „Dtsch. Geschichtsblätter, Monatsschr. z. Förderung d. landesgeschichtl. Forschung" u. d. Serie „Deutsche Landesgeschichten". Leipzig, Kaiser Wilhelmstr. 26. (Lauenstein $^{26}/_{2}$ 70.) **B:** Die bäuerliche Wirtschaftsverfassung d. Bintschgaues vornehml. in d. 2. Hälfte d. Mittelalters 95; Übersf. üb. d. Inhalt d. kleineren Archive d. Rheinpr. I 96|99, II, 1, 01, 2. 02; Renaissance, Reformat. u. Gegenref. (Helmolts Weltgesch.) 00; D. Benediktinerabtei St. Martin bei Trier 00; Das Getreide als Geld 01; Leipzigs Verkehrslage bis 1400 04.

Tillmanns, Hrm., Chirurgie, Dr. med., ao. UP., MedR. Leipzig, Salomonstr. 1. (Elberfeld $^{3}/_{10}$ 41.) **B:** Lehrb. d. allg. und spez. Chirurgie 89|90 III, 6. A. 97. ()

Tilly, Louis, s. Sponsel, Jean Louis.

Timar, Ignaz, ✉, Politik, Red. der Zeitschr. „Energie", Fach- u. Handelsblatt f. Metallindustrie, Elektrizität, Beleuchtgswesen 2c. Berlin SW, Planufer 17 III. (Nagy-Kikinda $^{11}/_{10}$ 56.)

Timm, Konrad, Nov., Kritik, Redakt. Heide i. H. (Altona $^{5}/_{8}$ 62.)

Timpe, Frau Amalie, Nov., Skizzen, ✉, Roman. Cassel, Jordanstr. 3. (Adolfsdorf b. Bremen $^{19}/_{12}$ 49.)

Tippel, Frau Hedwig, geb. Streim, ✉. Schweidnitz, Wilhelmspl. 2. (Liffa, Pos.)

Tippel, Otto, Sozial- u. Agrarpolitik, Familiengesch., Chefred. d. „Tägl. Rundschau für Schlesien u. Posen", d. „Schles. Hausfrauenzeitg" u. des „Land- u. Forstwirt". Schweidnitz, Wilhelmsplatz 2. (Guhrau, Schl.) **B:** Gedenkbuch an die Krieger von 1864, 1866 u. 1870/71 97; Guhrau an d. Jahrhundertwende 02.

Tippmann, Frz., Lit.♛, Kritik, Dr. phil. Wien IV, Starhembergg. 5. (ebda $^{26}/_{12}$ 72.) **B**: (m. W. Pickl v. Witkenberg) Kämmerer-Almanach 03.

Tischler, Hermann, Dr. phil., Red. d. „Gartenlaube". BerlinW, Schillstr. 18. (Peterswalde $^{15}/_{3}$ 44.)

Titius, Arthur, ✝, D., o. UProf. Kiel, Holtenauerstr. 146. (Sensburg $^{28}/_{7}$ 64.) **B**: Fachschr. ()

Titus, Franz, s. Streißler, Friedr.

Titus, O., s. Kröhnke, Otto.

Toball, Heinr., ✉ u. Dialekt♛, Reiseschild., ⊙, ObLandesger.-Sekr. Königsberg i. Pr., Sackheimer Mittelstr. 28 a. (Wehlau $^{15}/_{2}$ 56.) **B**: Gründg d. Turnvereins Dickheim, Lsp. 88, 2. A. 94; Angra Pequena, P. 90; Am Stammtisch, Liedersp. 90; Z. Fröhlichkeit, Lieder 90; Im grauen Altertum, Optte 92; Am Vorabend d. Stiftungsfestes, Festsp. 92; Ostpreuß. Sagen u. Schwänke, G. 92, 95, 03; Aneas bei Dido, Optte 93; Abenteuer in Konstantinopel, Schw. 93; Badereise, Lsp. 93; J. eig. Heim, G. 95; Einst u. jetzt, Festsp. 95; Junge Tante, Lsp. 95; Wie mache ich eine Hochzeitsztg? Anwsg 97, 2. A. 00; Der lahme Schimmel, Lsp. 97; D. Spielkameraden, Schw. 97; Er muß heiraten, Lsp. 97; D. Turnverein in Tschingtu, Schw. 98; Aus d. Leben d. Turnvereins 99; Glückwünsche der Kinder, G. 02; Z. Stiftungsfest des Turnvereins, Festsp. 03.

Többe, Wilh., (†.), ✝, Kaplan. Aschendorf, Hann. (Meppen, H. $^{7}/_{9}$ 65.) **B**: Thomas v. Aquin u. d. unbefl. Empf. der Gottesm. 92; Welche Kurzschrift i. d. beste f. d. Schule? 97; Lehrb. d. Kurzschr. 00. ()

Tobien, Wilh., ♛, Ψ, ⊙, Dr. phil., ProGDir. Schwelm, Westf. (Puschdorf $^{26}/_{1}$ 37.) **B**: Denkwürdigk. a. d. Vergangenheit Westf. 69; Erklärung ausgew. Ged. v. Schiller 72; Fortsetzg d. Landes- u. Rechtsgesch. d. Herzogt. Westf. von Seibertz 73; Kirchengesch. v. Schwelm b. ins 17. Jahrh. 89; Pfarrer v. Schwelm, Sch. 89, 2. A. f. die Bühne 91; Gesch. v. Schwelm 90; Die verlor. Kriegskasse, Schw. 94; Tageb. der Äbtissin, Dichtg a. d. Zeit Gregors VII. 94.

Tobler, Adolf, roman. Ψ, Dr. phil., o. UProf., Hrsg. d. „Archiv f. d. Studium d. n. Spr." Berlin W, Kurfürstendamm 25. (Zürich $^{23}/_{5}$ 35.) **B**: Gedichte v. Jehan de Condet 69; Italien. Lesebuch 66, 2. A. 68; Mitteilungen aus altfranz. Handschr. 70; Parabel von dem echten Ringe 71, 2. A. 84; Franz. Volkslieder aus M. Haupts Nachlaß 77; B. franz. Versbau alter u. neuer Zeit 80, 4. A. 03; Altvenetian. Übersetzg der Sprüche des Dionysius Cato 83; Buch d. Uguçon da Laodho 84; Verm. Beiträge z. franz. Grammat. 86/99 III, I 2. A. 02; Spruchged. d. Girard Pateg 86; D. Sprichwörter d. gemeinen Mannes 95.

Tobold, Adelbert, BB., ✈, Dr. med., tit. UProf., GMedR. BerlinW, Ansbacherstr. 5 p. (Flatow $^{22}/_{11}$ 27.) **B**: Lehrbuch d. Laryngoskopie 63; Chron. Kehlkopfkrankheit 68; Laryngoskopie u. Kehlkopfkrankheit 74.

Toggenburg, Carlmann v., s. Eisenring, Carl Jak.

Toischer, Wendelin, ✉, Ψ, GDir. Saaz, Böhm. (Pobitz $^{16}/_{6}$ 55.) **B**: Hzg. Wilh. v. Wenden v. Ulr. v. Eschenbach 77; Alexander 88; Dtsche Volkslieder a. Böhm. 91; Theoret. Pädagogik u. allgem. Didaktik 95. ()

Toldt, Karl, ☙, Dr. med., o. ö. UProf. Wien IX, Wasag. 8. (Bruneck $^{3}/_{5}$ 40.) **B**: Anatom. Atlas, 2. A. 00 u. a. Fachschr. ()

Tolentzer, Willy, s. Dusch, Wilhelm.

Tollens, Bernh., ☙, Dr. phil., ao. UProf., GRegR., Dir. d. agrik.-chem. Laborat. d. Univ., HauptHrsg. d. „Journ. f. Landwirtsch." Göttingen. (Hamburg $^{30}/_{7}$ 41.) **B**: Einfache Versuche für den Unterricht in d. Chemie 78, 2. A. 94; Kurzes Handb. der Kohlenhydrate I 88, 2. A. 97, II 95.

Tollinger, Joh., ✓, Dr. phil., UDoz. (Innsbruck), Dir. d. landw. Landeslehranst. Rotholz, Tir. (Wilten $^{10}/_{1}$ 47.)

Tom, Onkel, s. Hevesi, Ludw.

Tomala, Albert Pf. A. T. v. Rauhenstein), ♛, Sagen u. Märchen, Herrschaftsgrundbes. Rauhenstein b. Zwittau. (ebda $^{20}/_{7}$ 62.) ()

Tomaseth, Heinz Julius, ⊙, ✉, ⊙, Dr. phil., Beamter d. Kunstsammlg Albertina. Wien III, Reisnerstr. 25. (ebda $^{22}/_{5}$ 71.) **B**: Sommermärchen 96; Die vier Bücher d. armen Thoms 00; D. Sinkenden, Dr. 02.

Tomberger, Franz, ✉, Prf. a. n.-öst. Landes-Lehrersem. im K. Krems a. D. (Graz $^{11}/_{2}$ 37.) ()

Tönnies, Ferd., sozialwiss. ⁂, Dr. phil., Prf., UDoz. Kiel. Eutin. (Oldenswort $^{26}/_{7}$ 55.) **B**: Gemeinschaft u. Gesellschaft 87; Hobbes' The Elements of law natural and politic 89; Hobbes' Behemoth or the long Parliament 89; Ethische Kultur u. ihr Geleite 92; Hobbes' Leben u. Lehre 96; L'évolut. soc. en Allemagne 96; Nietzsche-Kultus 97; Politik u. Moral 01; Vereins- u. Versammlgsrecht 02; Schriften des Vereins f. Sozialpolitik IV 1 03.

Tonjé, Alfr., s. Walleiser, Karl.

Topf, Guido, Nov., ⊙, Pfarrer u. Kreisschul-Insp. Köttichau b. Hohenmölsen. (Langensalza $^{23}/_{2}$ 33.) **B**: Liebe stirbt nicht u. Battos, zwei Nn. 90; Andromeda, Dr. 90; Herodes Antipas, Dr. 99 u. a. ()

Töply, Robert Ritter von, Dr. med., UDoz., k. u. k. Stabsarzt. Wien III/1, Barichg. 3. **B**: Unser Militär-Sanitätswesen v. 100 Jahren 96; Studien z. Gesch. d. Anatomie 98; Anatomia Ricardi Anglici 02.

Töppe, Hermann, Thüringer Mundart, Rekt. u. Organist. Ebeleben, Schwarzb.-Sondersh. (Holzthaleben $^{30}/_8$ 53.) **B**: Us Thüringen 90|91 II; An Kleeblaat us Thüringen 92, 2. u. 3. A. 93.

Torn, Teo von, f. Szafranski, Telesfor.

Torresani v. Lanzenfeld, Baron Karl, BB., Roman, Rittm. a. D., auf Reisen. Briefe unter der Adresse: Dr. Klemperer, Wien I, Tuchlauben 7. (Mailand $^{10}/_4$ 46.) **B**: Aus d. schönen wilden Leutnantszeit, 4. u. 5. A. 04 III; Schwarzgelbe Reitergesch., 4. A. 98; Mit tausend Masken, 3. A. 96; Auf gerettetem Kahn 90, 3. A. 96; Die Juckerkomtesse, R. 91, 4. A. 01; Der beschleunigte Fall, R. 91 II, 2. A. 98; Oberlicht, R., 3. A. 02; Ibi, ubi, Soldatengesch. 93, 2. A. 00; Aus 3 Weltstädten, R. 96, 3. A. 00; Steyr. Schlösser, 2. A. 97 III; Le quart d'heure de grâce, 2. A. 96; Von d. Wasser- b. z. Feuertaufe, Jugend-Autobiogr. 00, 4. A. 01; Die Mikesch-Mali, Wien. Sittenb. 01; (m. W. Wolters): Strauchdiebe, Lsp. 02; Pentagramm, R., 1. u. 2. A. 04. **Uc**: De Marchi, Don Cirillos Hut, R. 94, D. Pianelli, R. 94. **H**: Erinnergen e. Ordonnanzoffiz. Radetzkys von Graf Schönfeld 04.

Torrund, Jassy, f. Mose, Josepha.

Tortosa, Marcell, f. Tandler, Max.

Toskana, Arthur, f. Schütz, Arthur.

Tottmann, Albert, PA., Musik, Prf. Leipzig-Gohlis, Möckernsche Str. 32. (Zittau $^{31}/_7$ 43.) ()

Toula, Frz., DDeSchG., ●, ▲, Dr. phil., ThSchB., k. k. Hofr. Wien VII, Kircheng. 19. (ebda $^{20}/_{12}$ 45.) **B**: Geolog. Reise in d. Ural 74, in d. westl. Balkan 76; Vulkan. Berge 79; Grundlinien der Geologie des westl. Balkan 81; Geolog. Untersuchungen in d. Grauwackenzone d. Ostalpen 85|86; Mineralog. und petrograph. Tabellen 86; N. Erfahrungen üb. d. geognostischen Aufbau d. Erdoberfläche 87, 89, 91, 93, 95, 97|02; Die Steinkohlen 88; Geol. Untersuch. im zentralen u. östl. Balkan 89, 90, 92; Reisen u. geolog. Untersuch. in Bulgarien 90; Wildbach-Verheerungen 93; Geolog. Reise in d. Dobrudscha 93; Erdbeben 95; Durchbruch der Donau durch das Banater Gebirge 95; Katastrophe v. Brüx 96; Eine geol. Reise in die transsylv. Alpen Rumäniens 97; Streiflichter auf d. Technikerfrage 98; Geolog. Reise nach Kleinasien 98; Neuester Stand b. Goldfrage 99; Versch. Ansichten üb. d. Innere d. Erde 99; Lehrb. d. Geologie m. Atl. 00. **H**: Hochstetter-Bischingschen, Leitfaden der Mineral. und Geol., 11.—17. A. 95—03. [Ant. v.

Tour, Emil de la, f. Markovics, Maria

Toussaint, Friedr. Wilhelm, Kulturtechnik u. ⚒, Kais. Ökon. R. Karlsruhe, Waldhornstr. 18. (Zielenzig $^{17}/_4$ 25.) **B**: D. Ration. Grasbau u. die Petersensche Drainier-Methode 70; Die Bodenkultur u. das Wasser 72; Techn. u. administrative Instruktionen für Einleitg., Ausführg u. Unterhaltg von Ent- u. Bewässergen 75; Dtsch.-Lothringen u. f. Ackerbau 75; Entwurf e. Wasserrechtgesetzes f. Landwirtsch., Industrie u. Handel 76; D. Landwirtsch. Wasserfrage 78; Die ökon. Verteilg u. Benutzg von Boden u. Wasser 82; Die Wiese, deren Technik, Pflege u. ökon. Bedeutg 85; D. mod. Staat u. d. Judentum 86.

Tovote, Heinz, PA., BB., ✎, Roman, Nov., Ⓗ. Berlin-Schöneberg, Kaiser Friedrichstr. 7. (Hannover $^{12}/_4$ 64.) **B**: Im Liebesrausch, R. 90, 16. A. 02; Fallobst, Gesch. 90, 10. A. 99; Frühlingssturm, R. 91, 10. A. 03; Der Erbe, R. 91, 8. A. 99; Ich, R. 92, 12. A. 01; Mutter! R. 92, 8. A. 02; Heiml. Liebe, R. 93, 19. A. 03; D. Ende v. Liede, R. 94, 12. A. 02; Heißes Blut, R. 95, 14. A. 02; Abschied, R. 98; 11. A. 02; Die rote Laterne, R. 00, 7. A. 02; Frau Agna, R. 01, 10. A. 02; Die Leichenmarie, R., 1.—7. A. 02; Der letzte Schritt, R., 1.—11. A. 03. **Uc**: Maupassant, Yvette 94, 6. A. 98.

Towska, Kory, f. Rosenbaum, Kory Elisabeth.

Traber, Johann, (k.), Bibliothekar am Cassineum u. Red. d. „Bücherschau" der Kath. Schulzeitung. Donauwörth, (Fimmelsberg $^{22}/_6$ 59.) **B**: Lehrer J. Plaß 99; Das Cassineum in Donauwörth, 2. A. 00; Baugesch. d. Benediktinerstiftes Heiligkreuz in Donauwörth 04.

Trabert, Adam, (k.), ✎, Lit. ✍, Gen.-Dir. Sekr. I. Kl. d. österr. Staatsb. i. P. Wien XIX, Döblinger Hauptstr. 44. (Fulda $^{27}/_1$ 22.) **B**: Die Totengräber d. Kurhess. Landesrechtes (anon.) 68; Deutsche Ged. a. Österr. 89 III; Grillparzer 90; Elisabeth, Landgräfin, Sch. 92; Was will die Sozialdemokratie u. inwieweit hat sie Recht? 92; Kaiser Julian d. Abtrünnige, dr. G. 94.

Trabert, Wilh., Meteorol., Dr. phil., UDoz. u. Sekr. d. Zentralanstalt f. Met. Wien XIX, Hohe Warte 38. (Frankenberg, Hess. $^{17}/_9$ 63.) **B**: Meteorolog. 96, 2. A. 01. ()

Traeger, Albert, BB., ⁄, RA. u. Notar, JustR., M. d. R. u. d. Pr. Abg.-H. Berlin W, Behrenstr. 54 II. (Augsburg $^{12}/_6$ 30.) **B**: Ged. 58; Übergänge, R. 60; Tannenreiser 63; Die letzte Puppe, Lsp. 64; 1870, Zeitged. 70; Stunde vor d. Hochzeit, Lsp. 71; Morgenstündchen einer Soubrette, Lsp. (mit E. Pohl) 77. ()

Tragl, Alexander, ▮, k. k. GP. B.-Leipa, Böhm. (Haid, Böhm. $^{10}/_2$ 57.) **B**: Vaterl. Aufsätze f. österr. Mittelsch. 02.

Tränkner, Frl. Helene, ✎, Nov., Red. der „Dresdener Kunst- und Theaterztg.". Dresden, Ludwig Richterstr. 17 I. (ebda

16/11 78.) B: Über Tälern und Tiefen, Dichtgn 02/03. *

Trapet, Augustin, ✍. Ehrenbreitstein, Rheinpr., Am Asterstein 104. (Coblenz 9/1 56.) B: Kaiser Wilhelm I. 97; Gedankenspäne e. Sonderlings 98, 2. A. 99; Deutsche Sprache u. deutsches Leben 98.

Trapp, Carl, BB., Fabrikant, Kommerzienrat. Friedberg, Hessen.

Traub, Anton, ✉, Leitender Handels-Red. d. „Köln. Volksztg". Cöln a. Rh., Kaiser Wilhelm-Ring 20. (München 4/1 54.)

Traub, Gottfried, soz. Frage, Kirchen-✍, Lic. theol., Pfarrer. Dortmund. (Nielingshausen 11/1 69.) B: Bonifatius 94; Materialien z. Verständnis u. z. Kritik d. kathol. Sozialismus 02.

Traub, Theodor, Konfessionelles u. Soziales, Homiletik, Stadtpfr. Stuttgart, Rötheštr. 58 II. (Neuhengstett 5/5 60.) B: G. Wasa, Befreier, König, Reformator 88; Wider Rom 88, 3. A. 00; Römisch oder Evangelisch 93; Arbeiterrechte u. Arbeiterpflichten 96; Arbeitszeitverkürzg u. Achtstundentag 96; B. Lebensbrot, 54 Pred. 99; Tod u. Zwischenzustand u. Spiritismus, 2. A. 02; Johannes Chrysostomus, e. Lebensbild 03; Wider den Spiritismus 03.

Traube, Herm., ✎, ▲, Dr. phil., Doz., Prf. Berlin W 9. Potsdamerstr. 5. (24/9 60.) B: Minerale Schlesiens 88. ()

Traudt, Valentin, ✖, ⊙, /, Lehr. Rothenditmold, Reg.-Bez. Cassel. (Fulda 23/7 64.) B: Bonifatius, Volksschr. 91; Unter d. Schallinde, N. 91; Märtyrerin d. Liebe, soz. Dr. 91; Antisemitismus u. mod. Kultur 92; Menschl. Tragödie, Anth. 92; Im Abendhauch, G. 92; Auf eins. Pfad, G. 92, 2. A. 94; Seelenliebe 93 III; In Sturm u. Sonnenschein, G. 93; Wann haben wir noch eine Zukunft? 94; Leute v. Burgwald 02. H: Hess. Dichterbuch 94, 3. A. 00. ()

Träumer, Max (Pf. Eugen Rückert, Max v. d. Heyde, Wilhelm Friedrich), Red. d. „Halleschen Tages-Rundschau". Halle a. S., Jägerplatz 2. (ebda 13/1 74.) B: Erlebnisse e. Deutschen in Sibirien, N. 97; Donauwellen, N. 98; Minna v. Barlehen, N. 98; Einiges aus Fr. Nietzsches Werken, St. 98; Für unsere Töchter; Traumbilder, Schw. 99; Ein Nachtbild, N. 99; Nach Aquileja, N. 00; D. Klosterkönig, N. 01; Ellen, N. 01; Reisebilder a. Afrika, Ägypten, Ital. u. Schweiz 01; Aus aller Welt, Reisefeuilleton 01; Die Burgfee, N. 02; Nixen, N. 02; Wer hat Recht? N. 02. () [Friedr. Joh.

Traunfee, Friedr. v., s. Pesendorfer,

Traunstein, Rich. v., s. Albon u. St. André, Eugen d'.

Traunsil, Max (Pf. Matteo Cantarelli), /, Rom., ⊙, Uc: PITschech. Leipzig, Walpstr. 27 I. (Prag 1/4 33.) B: Schnappsack e. liter. Vagabunden 78; Novellen 1/2 80; Schurkenstreich, R. 86; Vademecum f. Dilettanten 87; Optte 87; Singspiel der Czarin, Optte 88; Theatertante, N. 89, 2. A. 90; Wagner, R. 89; Schumann, N. 90; F. Liszt, N. 90; Im Sturm d. Lebens, N. 91; A. Petöfi, Libr. 91; Tolle Nacht, Libr. 91; F. Lassalle, N. 92; Schule d. Kritikers 93; Königs Befehl, Libr. 93; Dienstmann Nr. 33, Lsp. (m. Otto Präger) 94; Prakt. Wegweiser f. Theater- u. Konzertbesucher (m. Platzbecker) 94; Welt hinter den Kulissen 95; Liszt u. d. Ewig-Weibliche 96; D. Modell, R. 01; Nur ein Neger, R. 01; Der Antichrist, R. 01. ()

Traut, Heinr. Theodor (Pf. G. Wohlgemuth), ✖, ✍, Dr. phil., ObLehr. a. D. Leipzig, Südplatz 2 II. (Erfurt 12/11 26.) B: Leitende Idee d. dtschen Nationalschule; Grundlagen für d. Unterr. i. d. franz. 52, in d. engl. Sprache 55, 3. A. 75; Deutsche Verslehre 63; Hist. Darstellungen aus d. Gesch. d. MA. 67 II; Bilder u. Geschichten a. d. Leben dtsch. Dichter d. 18. Jahrh. 68, 2. A. 98; Lehrb. d. dtsch. Sprache 70, 4. A. 78, der dtschen Lit.-Gesch. 71; Skizzen u. Studien z. dtschen Lit.-Gesch. 72; Lehrb. d. dtschen Stils 73, 2. A. 80; Dtsche Schulaufsätze 78, 2. A. 95; Coeur- und Piquedamen 84; Engl. Reise- u. Hotel-Dolmetscher 84, dto. franz. 85; Method. Hilfsb. b. Unterr. in d. dtschen Gramm. 85, 2. A. 95; Systemat. Hilfsb. b. Unterr. in d. dtschen Lit. 85; Engl. Aufsatz- u. Briefschule 86, 2. A. 95, dto. franz. 86, 2. A. 95; Pädagog. u. sprachl. Skizzen 91; Erläuterg dtscher Musterstücke 91; Slg sinnverwandter dtsch. Wörter 2c. 91; Auf menschl. Höhen, histor. Plauder. a. 4 Jahrh. 97; Rammler, Briefsteller, 40.—71. A. 67—02; — (anonym): Morganat. Fürsten- und Grafenehen 74; Päd. Reformskizzen 70; Protest. Märtyrer und Vorkämpfer 73.

Traut, Herm., ✍, Dr. phil., Bibliothekar an d. Stadtbibl. Frankfurt a. M., Unterlindau 43. (Altenkirchen 1/3 66.) B: Kurf. Joachim II. v. Brandenburg u. der Türkenfeldzug v. 1542 92; Kat. d. Bibl. d. städt. Tiefbauamtes z. Frankf. a. M. 00. ()

Traut, Hugo, klass. Ph, ✖, Dr. phil., G.-ObLehr., Prf., Rat. Leipzig, Schenkendorfstr. 8. (Wismar 9/5 56.) B: Quaest. Theocrit. particulae tres 88, 89, 90; Erziehung u. Schule (nach Thring) 90; D. Hamlet-Kontroverse 98; Zeitbestimmung u. Gedankenordng d. XIX. Rede d. Lysias: „Über d. Vermögen d. Aristophanes" 99; Die Rücksichtnahme d. Unterr. in Gymnas. auf die Erfahrgen u. Regeln d. Lehre üb. körperl. u. geist. Gesundheit 00. H: Otto Friedrich Rammlers Dtsch. Reichs-Universal-Briefsteller, 72. A. 04.

Trautmann, Karl, (k.), Theater-✍, Kunst-✍, Dr. phil. München, Pettenkofer-

str. 36. (ebda 4/11 57.) **B**: Oberammergau und sein Passionsspiel 90, 5. A. 91; Münchener Architektur d. 18. Jahrh. 92, 2. A. 97; D. Reichen Zimmer d. K. Residenz in München 93; D. K. Hofkirche in Fürstenfeld u. d. Klosterkirche in Diessen 94; Die Amalienburg im K. Schloßgarten z. Nymphenburg 94, 2. A. 95; Alt-München in Bild u. Wort 97. **H**: Jahrb. f. München. Gesch. I—V, 87/94; Bayer. Bibliothek I bis XXX 90/92.

Trautmann, Mor., Germanist, engl. Spr. u. Lit., Dr. phil., o. UP., Hrsg. d. „Bonner Beiträge zur Anglistik". Bonn, Königstr. 49. (Klöden 24/8 47.) **B**: Bildung d. Tempora u. Modi in d. „Chanson de Roland" 71; Verf. und Entstehungszeit einiger stabreimender Ged. d. Altengl. 76; Lachmanns Betonungsgesetze und Otfrieds Vers 77; Sprachlaute im allg. u. d. Laute d. Engl., Franz. u. Deutschen im Bes. 86; Auf nach Afrika, Lsp. 88; Kynewulf, Unters. über seine Werke u. sein Leben 98; Kleine Lautlehre des Deutschen, Franz. u. Engl. 91. **H**: Beowulf, bericht. und mit Wörterbuch versehen 01. ()

Trebor, A. v., s. Austerlitz, Rob.

Trebor, Robert van, s. Schulz-Draud van Trebor.

?**Trede**, Paul, ✠, plattdtsche Dorfgesch. Bremen. (Brockdorf 19/8 29.) **B**: Klaas von Brochdörp 56; Abel, plattdtsch 80, 2. A. 96; Grüne Blätter, G. 81, 2. A. 99; Lena Ellerbrock, plattdtsch 84; Englisch u. Plattdütsch is eendohnt, Lsp. 88; Brochdörper Lüd 89. [**B**: Capri 93.

Trede, Walther, Reisebild. Palermo.

Trefftz, Johs., ✍, Dr. phil., Archivar beim Geh. Haupt- u. Staatsarchiv. Weimar, Moltkestr. 1 1. (Leipzig 27/10 64.) **B**: Kurfachsen u. Frankreich 1552—57 91.

Trefz, Friedr., PA., Politik, Publizist, Dr. oec. publ., Chefred. der „Neuesten Nachr.". München, Färbergraben 23/24. **B**: Das Wirtsgewerbe in München 99.

Treller, Frz., ⌂, Erz. Cassel, Holländ. Str. 56. (ebda 15/10 43.) **B**: Des Königs Narr, D.; Gela, Erz. Vergessene Helden, Erz.; Marielies, Erz.; Donna Manuela, Erz.; Philipp der Großmütige, Gustav Adolf, D. heil. Nacht, Volksb.; Philipp d. Großm.; Theuda, E.; Jugendschr. ()

Trendelenburg, Adolf, Ψ, Kunst✍, Archäologie, Dr. phil., Prf., Dir. d. Friedr.-Gymn. Berlin N 24, Friedrichstr. 126. (Bromberg 10/8 44.) **B**: Gramm. graec. de arte tragica iudiciorum reliq. 67; Laokoongruppe u. d. Gigantenfries d. pergamon. Altars 84; Gigantomachie desf. Altars 84; Der große Altar des Zeus in Olympia 02. ()

Trendelenburg, Friedr., Chirurgie, Dr. med., o. UP., ⌂MedR. Leipzig, Königstr. 33 I. (24/5 44.) **B**: Fachschr. ()

Trenkle, Frz., biblische Lit., ao. UP. Freiburg i. B., Belforstr. 19. (Waldkirch i. B. 29/11 60.) **B**: Der Menschensohn, exeget.-krit. Untersuchg 88; Der Brief des hl. Jakobus erklärt 94; Einleitg in d. N. Test. 97; Willa v. Waldkirch, Erz. (u. d. Ps. Fritz Frei) 00. **H**: Weinhart B., Das N. Test. nach d. Vulgata übers., 2. A. 99.

Trenkler-Sieber, Frau Kapellm. Elisabeth, Nov., ⌂, ✠. Basel, Hardstr. 85. (Dresden.) **B**: Rittmeisters Fränzchen, Sololustsp. 90; 's Resl v. d. Kampenalm, Solosp. Ausgekniffen, Solosp., Nach d. Hochzeitsfest, Solosp.; J. Reich d. Winterfee, Weihnachtsfestsp.; Am Silberhochzeitsmorgen, Festsp.; Der Osterhase, Festsp.; Karnevalzauber, Fastnachtssp.; Was Mütterchen v. Liebling weiß 94; Gedenktafeln f. Familie und Haus 95; Prinzessin Tausendschön, Weihnachtsm.; Klein Evchen u. die Weihnachtsfee 02.

Treptow, Leon, BP., ⌂, Hochtouristik. Berlin SW, Blücherstr. 13. (Königsberg, Pr., 22/5 53.) ()

Treseburg, H., s. Schönermark, Otto.

Treske, E., s. Ueberschaer, Max.

Treu, Egon, s. Kindermann, Alfred.

Treu, Eva, s. Griebel, Lucy.

Treu, Georg, Kunst✍, Dr. phil., Prf. an d. ThSch. u. Kunstakad., GHofR., Dir. d. Skulpturensammlg. Dresden-Blasewitz, Residenzstr. 12 B1. (St. Petersburg 16-28/8 43.) **B**: Hermes d. Praxiteles 78; Ausgrabungen zu Olympia (m. Curtius, Adler, Hirschfeld u. Dörpfeld) 75/80 V; Sollen wir unsere Statuen bemalen? 84; Bildwerke v. Olympia in Stein und Ton 94; C. Meunier 97; Max Klinger als Bildhauer 00.

Treu, Marg., s. Sell, Lulu v.

Treu, Michel, s. Pechhold, Rud. K.

Treudank, Th., s. Naumann, Dora.

Treuge, Jul., (t.), Real⊙Lehr. Münster, Cordestr. 22. (ebda 1/1 41.) **B**: Anschauungsunterricht 78, 5. A. 93; Deutsch. Lesebuch, 5. A. 04. **H**: Raßmann, Leitfad. beim Unterr. in der dtsch. Gramm., 19. A. 03; ders., Rechenbuch f. Handwerker-Fortbildungsschulen, 9. A. 96; Liederbch für d. Schulgesang 85, 5. A. 01; Aus allen Erdteilen 87, 2. A. 95; Heimatlbe der Prov. Westf. 89, 2. A. 93; Jagd-Abent. 90/92 II.

Treumann, Joh., Epos, **Uc**: R, G.-Lehrer. St. Petersburg, Moika, 82. Quart. 4. (ebda 10/11 57.) **B**: König Laurin 88; Russ. Leute 90; In der Dämmerung 91; Natalie 95. ()

Treumann, Jos., Journalist, Nov., Red. Brooklyn-New York, Halseystr. 1104. (Ujest 16/11 46.) ()

Treuter-Cohn, Frau Marie, PA., Roman, Nov., Hum. Berlin O, Kochhann-

str. 27 IV. (Brandenburg a. H. $^{16}/_{7}$ 59.)

Trentlein, Peter, ✍, ●, Dir. d. Real- u. RefG. **Karlsruhe,** B., Waldhornstr. 15. (Wieblingen $^{26}/_{1}$ 45.) **B:** Gesch. unsrer Zahlzeichen 75; Rechnen im 16. Jahrh. 77; Dtsche Coß 79; Lehrbuch der Elem. Geometrie (m. Henrici) 81|83, 1. T. 3. A. 96, 2. T. 2. A. 96, 3. T. 2. A. 01; Durchquerungen Afrikas 84; Dr. Schnitzer (E. Pascha) 87; Zubrang zu den gelehrten Berufsarten 89; Geschichtl. Element im mathem. Unterr. der höheren Lehranstalten 90; Geschichtl. Entwickelg des Einjährig-Freiw. Berechtigungswesens in Deutschland 91; Vierstell. Logarithmen 96.

Triepel, Frl. Gertrud, Nov., ✎, **Berlin-Schöneberg,** Neue Steinmetzstr. 3. (Leipzig $^{10}/_{7}$ 63.) **B:** In stiller Stunde 91, 2. A. 94; E. Stückchen Alltagsleben, G. 93; Der neue Hausposet 94; Merkbuch f. junge Mädchen 97; Mod. Stick- u. Häkelkunst 03; Cottasches Gratulationsb., Neubearbtg 03.

Triepel, Heinrich, ⚒, Dr. jur. et scient. polit., o. UProf. **Tübingen,** Österberg $2^{1}|_{2}$. (Leipzig $^{12}|_{2}$ 68.) **B:** Das Interregnum 92; Die neuest. Fortschritte auf d. Gebiete d. Kriegsrechts 94; Völkerrecht u. Landesrecht 99; D. Entstehg d. konstitut. Monarchie 99; Wahlrecht u. Wahlpflicht 00; Quellenflg z. deutsch. Reichsstaatsrecht 01; D. Streit um die Thronfolge im Fürstent. Lippe 03. **H:** Quellenflg z. Staats-, Verwaltungs- und Völkerrecht I, III, IV, 01|02. ()

Triesch, Friedr. Gustav (Pf. geleg. Alex. Hartmann, Paul Richter, H. Martin), BB., CC., PM., ⬡, Nov., ✎, **Uc:** F. **Wien VI,** Getreidemarkt 11. (ebda $^{16}|_{6}$ 45.) **B:** Lachende Erben, Sch. 67; Im 19. Jahrh., Lsp. 68; Mädchenherzen. Sch. 73; Träume sind Schäume, Lsp. 73; A. Vorsicht, Lsp. 76; Reine Liebe, Lsp. 77; Wochenchron., Lsp. 77; N. Verträge, Preis-Lsp. d. München. Hoftheat. 80; Anwalt, Sch. 81; Hexenmeister, Lsp. 84; Nixe, Lsp. 87; Hand in Hand, Bst. 90; Faktotum Flitsch, Schw. 92; Ottilie, Hamb. Preis-Schrift 92; Liquidator, Schw. 96; Ihr System, Lsp. 98; Endlich allein, Lsp. 00; Komplott, Lsp. 01.

Triller, Georg, (k.), ✝, D., Domkapitular u. Generalvikar. **Eichstätt,** Bay. (Holzheim, Oberpfalz, $^{12}|_{8}$ 55.) **Uc:** Pecci, Lehre des hl. Thomas üb. d. Einfluß Gottes auf die vernünftigen Geschöpfe und über die scientia media 87; Verstaatlichung der Volksschule 99; Warum ein kathol. Lehrerverein? 99; Oberammerg. Passionsblum. 00; Schule u. Sittlichkeit 01; Was will d. kath. Preßverein für Bayern? 02.

Trinius, Aug., BB., ♛, Nov., ✎, Reisebeschr., HofR. **Waltershausen** i. Th. (Schkeuditz $^{31}|_{751}$.) **B:** Märk. Streifzge 83|86, 2. A. 87 III; D. grünen Strand d. Spree 85; Gesch. der Einigungskriege 85|88, 2. A. 88 IV; Recht f. Recht, Sch. 85, 2. A. 01; Thür. Wanderb. 86|02 VIII; Von der Spree bis zum Main 87; Umgebungen v. Berlin 87; Zwischen Wald u. Stadt 88; Rennsteig 90, 2. A. 99; Unt. Tannen u. Farren 90; Herz u. Welt, R. 90; Hamburger Schlendertage 91|98 III, I. 2. A. 92, II. 2. A. 97; Unstruktal 92; Aus grünen Bergen 92; Auf märk. Erde 92; Im Frühlingssturme, Thür. Gesch. 93; Alldeutschland 92|93 III; Gegen den Strom, Märk. Gesch. 93; Im Waldesrauschen, Thür. Skizz. 94; Thüringen 94; Die Vogesen 95; Kreuz u. Quer, Wanderskizzen 94; Thüring. 96; Im Banne der Heimat, Thür. Gesch. 96; Tauwind, Thür. Gesch. 96; Durchs Moseltal, 1.—3. A. 97; Chronik d. Gemeinde Gabelbach 98, 2. A. 98; Miß Annie, R. 98; Kleinstadtluft, Thür. Gesch. 98 II, I 2. A. 01; Über Berg u. Tal, Thür. Skizz. 98; Thüring. Gesch. 99; Dem Lichte zu, R. 99; Durchs Saaltal 00; Schwarzburg 00; Thüring. Kurorte u. Sommerfrischen 00 II; Im Vereinswege, Lsp. 01; D. Echo, Lsp. 02; Schiffbruch, Sch. 02; Thüring. Stimmungsbilder 03; Ein Gang durch die Wartburg 03.

Trobloff, F., s. Vollborth, Frz.

Trog, Hans, Kritik, Dr. phil., ✎, Red. **Zürich,** Gloriastr. 55. (Basel $^{20}|_{1}$ 64.) **B:** Conr. Ferd. Meyer 97; Jak. Burckhardt 98. *

Trojan, Johs., Ph., ✎, polit. Satire, Red. d. „Kladderadatsch". **Berlin W,** Marburgerstr. 12. (Danzig $^{14}|_{8}$ 37.) **B:** Beschauliches 71; Ged. 98, 2. A. 00; Scherzged. 83, 4. A. 00; Kl. Bilder 86; Von drinnen u. draußen, G. 87; V. Strand und Heide 87; Kriegstagebuch a. d. Kladderadatsch (m. F. Lohmeyer) 91; Für gewöhnl. Leute, Hunderterlei in Versen u. Prosa 92; Von Einem zum Andern 99; Das Wustrower Königsschießen u. a. Hum. 94; Hundert Kinderlieder 99; Zwei Monat Festung, 4. A. 99; Der Sängerkrieg zu Trarbach 99; Auf d. andern Seite, Streifzüge a. Ontariosee 02; Berlin. Bilder 03; Neue Scherzgedichte 03.

[Friba v.

Tról, Teja Victus v., s. Kucząyńska.

Troll, Max, s. Schramm-Macdonald, Marie.

Troll-Borostyáni, Frau Irma v. (Pf. früher Leo Bergen), Sozial-Polit., ✎, Lit., Roman, Kritik, Nov., Essay. **Salzburg.** Riedenburgstr. 7. (ebda $^{31}|_{8}$ 49.) **B:** Die Mission uns. Jahrh. 78; Im freien Reiche 84, 2. A. 88; Gleichstellung d. Geschlechter und d. Reform der Jugenderziehung 88; Herzens- u. Gedankensplitter 88; Aus d. Tiefe, R. 92; D. Recht d. Frau 94; Prostitution vor dem Gesetz 93, 2. A. 94; Verbrechen d. Liebe 96, 2. A. 00; Onkel Clemens, R. 97; Weib u. s. Kleidung 97; Was ich geschaut, Nov.-Slg 98; Hunger u. Liebe, Nov.-Slg 00; D. Moralbegriff des Frei-

benkers 03; Katechismus d. Frauenbewegg, 1. u. 2. A. 03; Dem Verdienste seine Krone, Nov.-Slg. 03.

Troeltsch, E., Dogmen♛, D., o. UP. Heidelberg. (Augsburg $^{17}/_{2}$ 65.) **B:** Vernunft u. Offenbarung bei Joh. Gerhard u. Melanchthon 91; Rich. Rothe, Gedächtnisrede 99; Die wissenschaftl. Lage u. ihre Anforderungen an die Theologie 00; Die Absolutheit des Christentums u. die Religionsgesch. 02. ()

Trömel, Friedrich Max, Stenogr., Privatschulleiter. Langebrück b. Dresden. (Dresden $^{1}/_{6}$ 66.) **B:** Gabelsberger als Dichter 93; Nürnberger Trichter zum Einmaleins 94; Lehrgang d. Stenographie nach system.-kalkulier. Methode 94, 8. A. 02; Lese- u. Übungsbuch bei Erlernung d. G. Stenogr. 94, 5. A. 04; Lese- u. Übungsbuch bei Einführung in die Satzkürzungslehre 94; Belege über die Gemeinnützigkeit der Stenographie 95; Ed. Christs Sigel und Kürzungsbeispiele für G. Stenographen, 3.—6. A. 95/04; Übung macht d. Meister! z. leichten Erlernung d. Stenogr. G. 03. *

Tromnau, Friedrich, ♛, ℬ, Stadt- u. Kreisschulinsp. Königsberg, Pr., Nikolaistr. 39. (Kgl. Blumenau, Ostpr. $^{18}/_{4}$ 58.) **B:** Gesch. d. dtsch. Ritterordens 93; Gesch. d. Königsberger Schulwes. (m. Emil Hollach) 99; Preußen unter d. Königskrone, kl. u. gr. A. 01; Ost- u. Westpr. unter d. preuß. Königskrone 01. ()

Tropsch, Stephan, Dr. phil., Prf. an d. Univ. Agram, Kroatien. (Vinkovci, Slavon. $^{25}/_{8}$ 71.) **B:** Flemings Verhältnis z. röm. Dichtg 95. **H:** Lessing, Minna v. Barnhelm (dtsch) m. kroat. Einl. u. kroat. Anmerk. 02.

Trotha, H., s. Schweikhardt, Bertha.

Trotha, Thilo v., O. Berlin NW, Lessingstr. 2. (Rittergut Ribenz $^{11}/_{8}$ 51.) **B:** Lustspiele (m. G. v. Moser): Militärstromm; Strafurlaub; Militärstaat; D. wilde Reutlingen; Kind d. Sezession; — Liebesprobe; Edles Blut (mit Ferd. Bonn); Hofgunst; Madame de Pompadour; Die Bacchantin (m. Fedor v. Zobeltitz).

Trotha, Wilh. v. (Pf. Ferdinand Frhr. v. Hacklingen), ✓, ✕, ⚓, Kritik, Chef-Red. des „General-Anz.". Oberhausen i. Rheinld. (Weimar $^{3}/_{10}$ 72.) **B:** E. Hochzeitsreise auf blauen Wogen, Erz.; Lanzen gefällt, Militärhumoresken.

Trümpelmann, Aug., O, ✠, †, Superintend. Magdeburg, Johannisbergstr. 9 a. (Ilsenburg $^{9}/_{9}$ 37.) **B:** Röm. Frage u. kirchl. nat. Standpkt 67, 2. A. 68; Luther u. s. Zeit, dram. Dchtg u. Volksschr. 69, 6. A. 98; Schlacht bei Möckern, E. 70; Verhältn. der ländl. Arbeiterbevölkerg Thür. 72; Perpetua u. Felicitas, E. 73, 2. A. 80; Aufhebg des Cölibates 74; Die an m. Volksschauspiel „Luther u. s. Zeit" geübte Zensur 89; M. Rinckarts Lutherfestspiel v. 1617 90; Predigt am Muldenstein 91; Was hat der Landmann von der Sozialdemokratie zu erwarten 91, 3. A. 93; Kloster u. Schule, Festsp. 93; Die Hand Gottes in der Entwicklung des deutschen Volkes seit der Reformation 99; Die mod. Weltanschauung u. das apost. Glaubensbekenntn. 01; D. Zerstörung Magdeburgs, Dr. 02. ()

Trunt, Hans, ℬ, Bürgerschuldir. Graz, Marschallg. 19. (Gleisdorf $^{4}/_{5}$ 47.) **B:** D. Realmethode 71; Anschaulichkeit d. geogr. Unterr., 4. A. 02; D. Volksschullehrerstand im Spiegel der Mitwelt, 2. A. 92; Zur Hebg d. dtsch. Sprachunterr. 98; E. Schulreise u. was sie ergeben hat 99. ()

Trüper, Johs., soz. u. Heilpädagogik, Hrsg. d. „Zeitschrift f. Kinderforschung" (s. 96), Dir. d. Erziehungshauses Sophienhöhe b. Jena. (Rekum $^{2}/_{2}$ 55.) **B:** Schule und soz. Fragen uns. Zeit 90 III; Familienrechte a. d. öffentl. Erziehung 91, 2. A. 93; Psychopath. Minderwertigkeiten im Kindesalter 93; Dörpfelds soz. Erziehung 01; D. Anfänge abnormer Erscheinungen im kindlichen Seelenleben 02.

Trützschler, Hubert v., Hauptm. a. D. Nordhausen, Taschenberg. (Erfurt $^{9}/_{9}$ 54.) **B:** Die Manöverbraut, Lsp. (mit E. Frieder) 96; Die Stiefmutter, Schw. 99; Sie kennt ihren Vater, Schw. 99; Der Luftschiffer, Lsp. 01.

Truxa, Frau Celestina, PA., OeF., DDeSchG., Eigent. u. Hrsg. d. „Verkehrs-Zeitung". Wien IV, Karlsg. 4. (Verona $^{4}/_{8}$ 58.)

Truxa, Hans Maria, (k.), Biogr., ♛, Dr. phil., Kais. Rat, Ob-Kontrolleur d. k.k. priv. Kais. Ferd. Nordbahn. Wien II/2, Waschhausg. 1. (Brünn $^{15}/_{8}$ 51.) **B:** Philosoph. Gedankensplitter 85; Poesie u. Religion 86; Geschichte der landesfürstl. Kirche zu St. Johann v. Nep. in Wien 86; Herz Jesu Basilika unt. d. Kaisermühlen i. Wien 87; 40jähr. Wirksamkeit d. österr. Volksschriftvereins 88; Treues Mutterherz 89; Stück Neu-Wien 90; Erinnerungsdenkmäler der Befreiung Wiens aus der Türkennot von 1683 91; E. vaterländ. Schriftst.-Veteran 92; Vier Dezennien Arzt, Menschenfreund, Schriftst. u. Patriot 93; Hedwig Wolf 94; Marie, Edle v. Pelzeln 95; Jos. Maurer 96; D. Leo-Ges. f. Pflege christl. Wissensch. 98; Österr. Kaiser-Jubiläum-Dichterbuch 99; Vereinsgaben d. Verbandes kath. Schriftsteller und Schriftstellerinnen Österreichs, 1.—4. Jahrg. 01—04; Dr. Richard von Kralik 03; Bilder u. Studien a. d. Armenleben d. Großstadt Wien 04.

Truxa, Robert, OeF., DDeSchG., Journalist. Wien IV/1, Karlsg. 4. (ebda $^{24}/_{12}$ 82.)

Trystedt, A. v., s. Seyffert-Klinger, Anna.

Tschackert, Paul, †, ♔, D., Dr. phil., o. UP., MitHrsg. d. „Zeitschr. d. Gesellsch. f. niedersächs. Kirchengesch." Göttingen. (Freistadt, Schl., [10]|1 48.) **B**: P. v. Ailli 77; Die Päpste der Renaissance 79; Über ev. Kirchenbaustil 91; Ev. Polemik gegen die röm. Kirche 85, 2. A. 88; Johs Briesmanns Flosculi 87; Gg. v. Polenz 88; Unbek. handschr. Predigten und Scholien M. Luthers 88; Urkundenbuch zur Reformationsgesch. des Herzogtums Preußen 90 III; P. Speratus v. Rötlen 91; D. Unveränderlichkeit d. Jesuitenordens mit d. dtsch. Reiche 91; Herzog Albrecht v. Preußen 94; Ungedr. Briefe z. allg. Reformationsgesch. 94; Magister J. Sutel 97; Die Mystiker, Vereinssache oder Aufgabe d. Kirche? 97; Melanchthons Bildungsideale 97; Herzogin Elisabeth v. Münden 99. **Neub**: Kurtz, Lehrb. d. Kirchengesch. f. Studierende (m. Bonwetsch) 99; Ant. Corvinus' Leben und Schriften 00; Briefwechsel d. Ant. Corvinus 00; Staat u. Kirche im Kgr. Preußen 01; Die unveränd. Augsburg. Konfession, krit. Ausg. 01; Text-Ausgabe 01.

Tschakert, Alois, (k.), Politik., Publiz., Red. Metz.

Tschapeck, Lydia (Pf. Lydia Dromery), Kritik engl. u. deutscher Lit., lit. Essay, Wien III, Hauptstr. 65. (ebda [11]|12 64.) **B**: Der Flüchtling, psychodrog. Studie 95; Die Leute v. Gotteslând, R. 97; Im Salzerbad, R. 01.

Tschermak, Gust., ⚒, Dr. phil., o. ö. UP., HofR. Wien XVIII, Anastasius Grüng. 52. (Littau [19]|4 36.) **B**: Porphyrgesteine Österr. aus der mittl. geolog. Epoche 69; Mikrosk. Beschaffenheit der Meteoriten 83; Lehrbuch d. Mineralogie 84, 5. A. 97.

Tschirch, Alexander, ⚷, ⚗, Pharmakognosie, Dr. phil., o. UP. Bern. (Guben [17]|10 56.) **B**: Untersuch. üb. d. Chlorophyll 84; Grundlagen der Pharmakognosie (mit Flückiger) 85; Angewandte Pflanzenanat. 89; Wandtafeln f. d. Unterr. i. d. Pflanzenphysiol. (m. B. Frank) 89; D. pharmazeut. Univ.-Institut. 90; Ind. Heil- und Nutzpflanzen 91; D. Kupfer v. Standpunkt d. gerichtl. Chemie 2c. 93; Anatom. Atlas d. Pharmakognosie (m. Oesterle) 93; D. Harze u. Harzbehälter 00.

Tschirch, Otto, ♔, Dr. phil., RealG.-OblLehr. u. Stadtarchiv., Prf. Brandenburg a. Havel, Magdeburger Str. 25 II. (Guben [4]|6 58.) **B**: Beiträge z. Gesch. Mailands 84, zur Gesch. d. Saldria 89; Saldria in drei Jahrh., histor. Festsp. 89; Tägl. Aufzeichnungen v. J. Garcäus 94. **H**: 26. bis 33. Jahresber. d. hist. Ver. zu Brandenburg 90|01.

Tschirn, Gustav, Religionswiss., Prediger, Red. d. „Sonntagsblattes f. freie Gemeinden". Breslau, Grünstr. 15 a. (Peterswaldau [9]|7 65.) **B**: D. Mensch Jesus und das histor. Christentum 91, 2. A. 99; Die Bibel nur Menschenwerk 94, 6. A. 02; Denkschrift zur 50jähr. Erinnerung an J. Ronges Brief. wider Bischof Arnold von Trier 94; Ist d. Welt geschaffen od. ewig? 96, 2. A. 99; Buddha u. Christus 99, 2. A. 03; Weltenträtselung, Grundriß d. Ideal-Realismus 01; D. ewige Verdammnis 02; Freidenker-Katechismus 02; D. Kirche als Gegnerin d. Wissenschaft, 2. A. 03; Hat Christus überhaupt gelebt? 03.

Tschugmell, Joh., verantw. Red. d. „Boten f. Tirol u. Vorarlb." Innsbruck, Wilten, Stafflerstr. 5. (Schruns [19]|12 50.)

Tubeuf, Carl Frhr., ⚷, Dr., o. ö. UP., RegR., Vorst. d. biolog. Abt. f. Land- u. Forstw. a. kaiserl. Gesundheitsamt a. D., Vorst. d. botan. Abt. d. k. forstl. Versuchs-Anstalt. München, Amalienstr. 67. (Amorbach [20]|1 62.) **B**: Beiträge z. Kenntnis der Baumkrankh. 88; Samen, Früchte u. Keimlinge d. forstl. Kulturpflanzen 90; Pflanzenkrankh. durch kryptogame Parasiten verursacht 95; D. Nadelhölzer 97; Diseases of plants 97; Der echte Hausschwamm 02.

Tücking, Karl, (k.), ♔, ⚒, Dr. phil., Gr.-Dir. a. D. Neuß a. Rh. (Ahaus, W. [7]|6 27.) **B**: Heimat am Harfenstein, G. 52; Gesch. d. Deutschen 56; Grundriß d. Universalgesch. 60|62 III, 2. A. 66|71; Synchronist. u. genealog. Tabellen 63; Stift Münster unt. Bernard v. Galen 65; Taciti Germania erkl. 69, 9. A. 99; Gesch. d. Herrschaft u. d. Stadt Ahaus, 3. T. 68|73; Grundriß d. brand.-preuß. Gesch. 68, 13. A. 01; Taciti Agricola erkl. 69, 3. A. 90; Livii ab urbe condita libri erkl. 70|79, 4. A. 92; Bilder a. d. vaterländ. Gesch. 73, 7. A. 90; Cicer. Cato major, Laelius u. De officiis erkl. 78; Taciti Annales erkl. 81, 2. A. 94; Gesch. d. Gymn. zu Neuß 89; Geschichte der kirchlichen Einrichtungen in Neuß 90; Geschichte d. Stadt Neuß 91; Urkunden u. Akten aus d. Archiv d. Klarissen zu Neuß 96. ()

Tuhr, Andr. v., ⚖, Dr. jur., o. UP. Straßburg i. E. (St. Petersburg [14]|2 64.) **B**: Fachschr. ()

Tuhten, Frau Anna, Nov., Humor, **Ue**: FE, Sprachlehrerin. Marseille-Capelette 96, Boulev. St. Jean. ([10]|11 42.) ()

Tumarkin, Frl. Anna, ⚷, Dr. phil., u. Doz. Bern, Falkenhöhweg 16. (Kischineff, Rußl., [17]|3 75.) **B**: Herder u. Kant 96. ()

Tumbült, Gg., Dr. phil., fürstl. Fürstenberg. Archiv- u. Bibl.-Vorst., Archivrat. Donaueschingen, Bahnh. Dead. (Münster i. W. [23]|8 56.) **B**: D. Westfäl. Siegel d. Mittlers: Siegel d. Dynasten 83, d. Bischöfe 85, d. Städte, Burgmannschaften u. Ministerialitäten 87; Die Wiedertäufer 99; Karl Aloys Fürst zu Fürstenberg 99; Die Fürstl. Fürstenb. Residenzstadt Donaueschingen 00;

Mitteilungen aus d. Fürstl. Fürstenb. Archive (m. Fr. L. Baumann) 94|02 II.

Tümpel, Herm., Germanist., Dr. phil., GPrf., Red. d. „Ravensberger Blätter f. Gesch., Volks- u. Heimatskunde". Bielefeld, Missundestr. 10. (Ernstroda ^{13}|$_{1}$ 57.) **B:** Niederdtsche Studien 98.

Tümpel, Karl, altklass. Ψ, Dr. phil., Prf. Neustettin, Königstr. (Gotha ^{10}|$_{8}$ 55.)

Tümpel, Rudolf, Dr. phil., Real-ObLehrer. Dortmund, Friedenstr. 43. (Ernstroda ^{4}|$_{4}$ 63.) **B:** Die Geradflügler Mitteleuropas 01.

Tümpel, Wilh., ✝, Hymnologie, Pfr. Unterrenthendorf b. Roda, S.-Altenburg. (Gotha ^{12}|$_{5}$ 55.) **B:** Geschichte des evang. Kirchengesangs i. Herzogtum Gotha 89|95 II. **Vollend.** u. **H:** Alb. Fischer, D. dtsch. evang. Kirchenlied b. 17. Jahrh. 03.

Tümpling, Frl. Kathinka v., Pol., ✎, Kunstkritik, ✉. Dresden, Elisenstr. 59 I. (Leipzig ^{22}|$_{5}$ 74.)

Tümpling, Wolf v., Genealogie, ♔, kais. Leg.-R., Rittm. a. D. Thalstein b. Jena. (Coblenz ^{25}|$_{8}$ 45.) **B:** Wilh. v. T. 85; Gesch. d. Geschlechtes v. T. 88|94 III; Erinnerg. aus d. Leben d. Generaladjut. Kaiser Wilh. I. Herm. v. Boyen 98. ( )

Tupetz, Theodor, ✍, Dr. phil., Landesschulinsp. Prag, Kleinseite. (Fugau ^{8}|$_{11}$ 52.) **B:** Gesch. Österr. im Reformationszeitalter 79; Streit um die geistl. Güter u. das Restitutionsedikt 1629 83; Lehrb. d. allg. Gesch. 88, 91, 95, 02, 03; Gesch. d. öst.-ung. Monarchie 88, 91, 95, 02; Gesetzl. Vorschriften üb. d. Schulpraxis 89, 91; Gesch. d. dtsch. Lit. 92, 94, 01, 03; Allg. Erziehungslehre 94, 97, 98, 00, 03; Bilder aus d. Gesch. f. Knabenbürgerschulen 91, 01, 02; Gesch. d. Erziehung u. des Unterr. 97, 02; Bilder a. d. Gesch. f. Mädchenbürgerschulen 93, 01, 02; Schulausg. pädagog. Klassiker 96, 99; Allg. Unterrichtslehre 99; Bilder aus d. Gesch. f. Volkssch. 99; Lehrbuch der Gesch. f. Mädchenlyceen 02, 03; Bilder aus der Gesch. f. Bürgersch. (einteilig) 02.

Türck, Herm., ♙, Dr. phil. Jena, Kochstr. 3. (Georgenburg in Rußland ^{14}|$_{8}$ 56.) **B:** Wesen d. Genies (Faust u. Hamlet) 88; Hamlet ein Genie u. Psychol. Problem in d. Hamlet-Tragödie 88, 90, 2. A. 02; Fr. Nitzsche u. f. philos. Irrwege 91; Übereinstimmung von K. Fischers u. H. Türcks Hamlet-Erklärung 94; Kuno Fischers krit. Methode 94; Meine Erfahrungen mit K. Fischer 95; Der geniale Mensch 96, 6. A. 03; E. neue Faust-Erkl. 01, 3. A. 02.

Turenne, S., s. Neu, Ernst.

Türkheim, Psychologie, Dr. med., pr. Arzt. Hamburg, Lange Reihe 101. (ebda ^{3}|$_{3}$ 58.) **B:** Zur Psychologie d. Willens 00. ( )

Türler, Hrch., ✍, Staatsarch., Dr. phil., UDoz. Bern. **B:** D. Adelsnachweis d. P. Salvisberg 96. ( )

Turszinsky, Walter (Ps. Urbanus), Theaterkritik, ✎, Zeitungs-Korresp. Berlin NO, Neue Königstr. 76. (Danzig ^{10}|$_{11}$ 74.)

Tutte, Carl, DDeSchG., ✉, ✎, ✐, ✍, Lehrer. Teschnitz b. Saaz, Böhm. (Loboschitz, Böhm. ^{31}|$_{10}$ 75.)

Tuwora, Julius Maurice (Ps. Julius Maurice), OeF., ✉, ✎, ✉, Offizier a. D., Red. Wien VI, Esterhazygg. 29. (Schärding, ObÖstr. ^{26}|$_{1}$ 56.) **B:** Zwischen Pflicht u. Ehre 80; In der Residenz 84; Der Bürgerfreund 85, 2. A. 86; Schneeglöckchen 88; Oesterr. Radwelt 98, 2. A. 99; Aus dem Leben unserer Kaiserin 98; Adreßbuch von Linz a. D. 98, 2. A. 99; Ill. Linzer Extrablatt 99|00; Die österr.-ungar. Armeeversicherung 02. *

Twardowski, Kasimir, ♙, Dr. phil., o. UProf. Lemberg. (Wien ^{20}|$_{10}$ 66.) **B:** Idee u. Perzeption 92; Zur Lehre vom Inhalt u. Gegenstand d. Vorstellungen 94 u. poln. Schriften.

Twiehausen, Odo, s. Krausbauer, Theod.

Tyrol, Fritz, ✉, ✉, Dr. phil., verantw. Red. (Direkt.) d. „Deutsch. Reichs- u. Kgl. Preuß. Staatsanzeiger". Charlottenburg, Knesebeckstr. 14. (Gumbinnen ^{1}|$_{8}$ 65.) **B:** Ged. 91; Lessings Sprache. Revision f. Jugenddramen 93.

Tyrol, Fräul. Marie, Epik, ✎, Roman. Charlottenburg, Knesebeckstr. 14. (Angerburg, OstPr. ^{22}|$_{8}$ 62.) **B:** Abt 85; Julian der Abtrünnige, N. 89; Ged. 92; Dummchen, N. 96; Frau Antonie, R. 03.

U.

Ueberhorst, Karl, ♙, Dr. phil., o. UProf. Innsbruck. (Tecklenburg ^{13}|$_{8}$ 47.) **B:** Inhalt v. Geisteswiss. und Philos. 73; Entstehg d. Gesichtswahrnehmung 76; Kants Lehre v. d. Verhältniß. d. Kategorien z. d. Erfahrung 78; Das Komische: I Das Wirklich-Komische 96, II Das Fälschlich-Komische, Witz, Spott, Scherz usw. 00.

Ueberschaer, Max (Ps. M. v. Schenkendorf, E. Treske), ✎, ✉, Volksschriften, ✉, Kantor. Kl. Möringen, Post Gr. Möringen, Altmark. (Oppeln ^{13}|$_{12}$ 54.) ( )

Uebinger, Joh., ♙, Dr. phil., o. ö. UProf. Freiburg i. B., Karlsplatz 32. (Kaltenengers ^{12}|$_{3}$ 54.) **B:** Die Gotteslehre d. Nikolaus Cusanus 88.

Uedinck, Frl. Anna (Ps. W. Ende), (k.), Gemeinnütziges. Münster i. W., Südstr. 76. (Breden ^{12}|$_{5}$ 43.)

Ufer, Christian, Psychologie, ✉, Rektor, Hrsg. d. „Internat. pädagog. Bibliothek". Elberfeld. (1856.) **B:** Vorschule d. Pädag. Herbarts 83, 8. u. 9. A. 98; Nervosität u. Mädchenerzhg. 90; Geistesstörungen in d. Schule 91. **H:** Sigismund, Kind u. Welt, n.

A. 97; Tiedemann, Entwickl. d. Seelenfähigkeiten b. Kindern 97. **Ue:** Compayré, D. Entwickl. d. Kindesseele 00; Colozza, Psychолog. u. Pädagog. d. Kinderspiels 00. ()

Uhde Wilhelm, Dichtung, ✓, Posen, Königstr. 12. (Friedeberg i. N. 28/10 74.) **B:** Am Grabe der Mediceer 99; Savonarola, Sch. 01; Vor d. Pforten d. Lebens, R. 02; Perikles 02; Gerd Burger, R. 03; Ich bin ein Subalternbeamter u. a. Gesch 03; Jung Heidelberg, R. 04.

Uhde-Bernays, Hermann, dtsche Lit♛, Kunst♛, Dr. phil. Karlsruhe, Schirmerstr. 1. (Weimar 31/10 73.) **B:** Der Mannheimer Shakespeare 02; Catharina Regina von Greiffenberg 03; Nürnberg 03. *

Uhl, Friedr., ✍B., Roman, Essay, Chefred. a. D. b. „Wiener Ztg", HofR. Wien VII, Burgg. 72. (Teschen 14/5 25.) ()

Uhl, Gustav, Red. am „Daheim". Berlin-Friedenau, Cranachstr. 58. (Halberstadt 26/2 64.) **B:** Arbeiten b. Verlegers 93; Emin Pascha und die dtsch. Besitzungen in Ostafrika 95; Erläuterungen zu Schillers W. Tell 96; Schülerkal. 98. **H:** Unterr.-Briefe f. Buchhändler 95/01 II. ()

Uhl, Wilhelm, german. Ψ, Dr. phil., ao. UProf. Königsberg, Pr., Schönstr. 6. (Braunschweig 23/11 64.) **B:** Unechtes bei Neifen 88; Unf. Kalender 93; Die deutsche Priamel 97; D. Porträt d. Arminius 98; D. Kaiser im Liede 99; D. dtsche Lied 00; C. F. Meyer 00. **H:** Murner, Gäuchmatt 96; Teutonia 02 f.

Uhland, Wilhelm Heinrich, VA., ⚙, Industrie, **Ue:** EF, Zivil-Ing., Hrsg. u. Eigent. der Zeitschr. „Prakt. Maschinen-Konstrukteur", „Uhlands Techn. Rundsch.", „Uhlands Verkehrs-Ztg.", „Wochensch. f. Industr. u. Technik". Leipzig-Gohlis, Lindenstr. 13. (Nordheim 11/1 40.) **B:** Handb. f. d. prakt. Maschinen-Konstrukteur 83/86 IV; Skizzenb. f. d. prakt. Masch.-Konstrukteur 67/98 XVI u. a. ()

Uhlen, E. H., f. Findling, Moritz.

Uhlenbrock, Hans, f. Castelle, Friedr.

Uhlhorn, Friedrich, prakt. †, Pastor. Hameln, Wettorstr. 11. (Hannover 17/4 60.) **B:** Reformation d. Stadt Hannover, Visch. 88; Die Kasualrede 96; Die Kirchenzucht 01; Gerh. Uhlhorn, Abt zu Loccum 03. ()

Uhlig, Gust., klass. Ψ, ✍, Dr. phil., GDir. a. D., o. HonPr., GHofR., Red. v. „D. human. Gymn.". Heidelberg, Gaisbergstr. 78. (Gleiwitz 9/7 38.) **B:** Emendationes Apollonianae 62; Appendix artis Dionysii 81; Dionysii Thracis ars grammatica etc. 83; Einheitsschule m. lateinlos. Unterbau 92. **Red:** Jahreshefte b. Ver. schweiz. Gymnasiallehrer 68/71. ()

Uhlirz, Karl, ♛, Dr. phil., o. ö. UPrf. Graz, Garteng. 28. (Wien 13/6 54.) **B:** Katalog d. Wiener hist. Ausstellung 83; Erzb. Magdeburg 87; Bruderschaft d. Zuft. u. Ziergärtner in Wien 93; Urkunden und Regesten z. Gesch. der Kunst u. d. Kunstgewerbes a. d. Archive b. St. W. 94/96 III; Wiener Bürger-Wehr u. Waffen 95; Archiv d. Stadt Zwettl 95; Besprechg. d. Quellen z. Gesch. d. St. W. 96, Nachtr. 96; Verzeichn. d. Orig.-Urkunden b. W. Stadtarchivs 98/03 III; Quellen znd Geschichtschreibg 00; D. Gewerbe 01; Rechn. des Kirchmeisteramts v. St. Stephan 02; Jahrb. d. Dtschen Reiches unter Otto II 02.

Uhlmann-Bixterheide, Wilh., ♛, Nov., westfäl. ♛, ✍, Kritik. Dortmund. (Sferlohn 14/3 72.) **B:** Westfäl. Dchtg d. Gegenw. 94; Unser Weg, G. (m. Roth) 95; Chronica van Iserliaun 96.

Uhlmann-Eltz, Emil, Kritik, UDoz. Dresden, Blasewitzerstr. 52. (ebda 5/7 43.)

Uhlworm, Oskar, Bakteriol., Parasitenkde, ✍, Dr. phil., Prof., kgl. ObBibliothek. u. Leiter d. Dtschen Bureaus b. internat. Bibliogr. Berlin W 50, Schaperstr. 2/3 I. (Arnstadt i. Th. 4/8 49.) **H:** Botan. Zentralbl. 80/01; Bibliotheca Botanica 84/88; Zentralbl. f. Bakteriologie u. Parasitenkde 87/03; Beihefte z. Botan. Zentralbl. 91/03.

Uhse, Frau Maria, Nov., ✓, Kritik. Leipzig, Wettinerstr. 30. (Stettin 29/1 50.)

Ulbrich, Joseph, ⚗, Dr. jur., o. UProf., k. k. HofR. Prag. (Eger 23/10 43.) **B:** Üb. öff. Rechts- u. Verwaltgsgerichtsbarkeit 75; Die rechtl. Natur d. österr.-ung. Monarchie 79; Grundzüge d. österr. Verwaltgsrechts 84; Handb. d. österr. polit. Verwaltung 87; Lehrb. d. österr. Staatsrechts 88; Tierquälerei u. Tierschutz 92; D. Verwaltungsrecht im mod. Rechts- u. Kulturstaat 97; Lehrbuch d. österr. Verwaltungsrechtes 03. **H:** Österr. Staatswörterbuch (m. Prf. Dr. Mischler) 97.

Ulbrich, Martin, Volksers., geistl. ♛, †, ObPfr. u. Dir. d. Pfeifferschen Stiftungen. Cracau-Magdeburg. (Breslau 10/11 63.) **B:** Was ist schöner als Gott dienen? Erz. 92; Die Großmacht im Reiche des Geistes 94; Trost im Leid 95; D. Bewohnbarkeit and. Himmelskörp. 96; Dem Herrn zur Ehre, G. 97; Gibt es eine Ewigkeit 01; Über ernste Dinge 01; Palmzweige, Erz. 01 ff.; Auf den Lebenswog, Blütenlese 02; Altes u. Neues, Erz. 02; Die Ritter v. Malta, Erz. 02; Gerechtfertigt, Erz. 03.

Ulbrich, Oskar, ✍, Dr. phil., Prof., Dir. d. Dorotheenstädt. RealG. Berlin NW, Georgenstr. 30/31. (Liegnitz 26/10 41.) **B:** Franz. Elementarb., Schulgrammatik u. Übungsb. f. höh. Lehranst.

Ule, Wilhelm (Willi) ●, Prf., Dr. phil., UDoz. Halle a. S., Friedenstr. 5. (ebda 9/5 61.) **B:** Gesch. d. Kais. Leop. Car. Dtsch. Akademie d. Naturforscher 89; Erde u. Er-

scheingen ihrer Oberfläche. Nach E. Neclus 74|76, 2. A. 92; D. Mansfelder Seen 93; Zur Hydrographie der Saale 96; Lehrb. d. Erdkunde f. höh. Schulen 96|97, 4. A. 03; Beitr. zur physik. Erforschg d. balt. Seen 98; Grundr. d. allg. Erdkde 00; D. Würmsee(Starnberger See) in Ob Bay. 01; Niederschlag u. Abfluß in Mitteleuropa 03. H: Hellwald, D. Erde u. ihre Völker, 4. A. 97.

Uellenberg, Emil, ♆, ⚲, Kritik, Dr. phil. Cöln a. Rh., Krefelder Wall 20. (Elberfeld $^{28}/_{8}$ 74.) **V:** Dornen u. Rosen, D. 96; Mitten im Leben, G. 97, 2. A. 02; Zum Strande der Seligen, D. 01.

Ullmann, Karl, CP., Red. d. „N. W. Tagbl.". Wien IX, Liechtensteinstr. 56. (Iglau $^{24}/_{8}$ 60.) **V:** Große Wassertragödie, Parodie; Artilleria rusticana. Parodie. ()

Ullrich, Herm., Lit. 🖋, Sagenkde, 🏴, **Ue:** E, Dr. phil., ObLehr. a. d. höh. Mädchenschule. Brandenburg a. H., Havelstr. 10. (Waltershausen $^{23}/_{4}$ 54.) **V:** D. franz. unregelmäß. Verben 88, 2. A. 02; Robinson u. Robinsonaden I 98; Dtsche Musteraufsätze 99, 2. A. 03. H: C. L. Mucke, Sagen der mittl. Werra, b. Rhön u. fränk. Saale, 2. A. 91; D. Insel Felsenburg I 02; Adams, The Cherry Stones 01; dersf., The First of June 03.

Ullrich, Valent., ⚭, Stadtsch. R. Würzburg, Randersackererstr. 24. (Schöllkrippen $^{27}/_{9}$ 52.) **V:** Horizont. Gestalt u. Beschaffenh. Europas u. Nmerikas 89; Festschr. z. Hundertjahrfeier d. Geburtstages Kaiser Wilhelms I. ()

Ullsperger, Franz, Germanist., GDir. Smichow, Böhm., Karlsg. 18. (Komotau $^{9}/_{4}$ 57.) **V:** Syntakt. Verwendg der Verbindung wan daz im MHochdtschen 80; Modusgebrauch in mhdtschen Relativsätzen 84/86 III; Schwarze Ritter in Schillers „Jgfr. v. Orleans" 90; Schulausg. Jgfr. v. Orleans 93; Wallenstein 96.

Ullstein, Franz, BP., Dr. jur., Hrsg. d. „Berl. Morgenpost". Berlin SW, Kochstr. 23. (ebda $^{26}/_{1}$ 68.)

Ulmann, Frau Regine (Pf. Gertrud Bürger, Agnes Thal), 𝒻, Frauenfrage, Erziehg, Handarbeit, Direkt. d. Fachschulen des „Mädchen-Unterstützungs-Vereins", Chefred. d. „Blatt d. Hausfrau". Wien II|2, Kaiser Josephstr. 32. (ebda $^{1}/_{9}$ 47.) ()

Ulrich, Emanuel, DDeSchG., 𝒻, Essay, Red. d. „Zeit". Wien IX, Wipplingerstr. 38. (Budweis $^{14}/_{12}$ 73.) **V:** E. röm. Bannfluch von heute 01. ()

Ulrich, Franz, Eisenbahnwes., Präs. d. K. Eisenb. Dir. Cassel, Viktoriastr. 2. (Hersfeld $^{3}/_{8}$ 44.) **V:** Tariferhöhung ob. Reichseisenbahnen? 76; Eisenbahntarifwesen 86; Traité général des tarifs de chemins de fer 90; Personentarifreform u. Zonentarif 92; Ausbildg d. höh. Verwaltgsbeamten in Preußen 93; Staffeltarife u. Wasserstr. 94; Staatseisenbahnen, Staatswasserstraßen u. d. dtschen Wirtschaftspolitik 98.

Ulrich, Jakob, roman. Ψ, Dr. phil., o. UP. Zürich V, Plattenstr. 78. ([23]o 56.) H: Franz. Volkslieder 00; Italien. Volksromanzen 02. ()

Ulrik, Frau Friederike (Pf. U. Fricke), **Ue:** F, Roman. Wien IX, Hörlg. 5. (Prag $^{16}/_{11}$ 64.)

Ulsamer, Joh. Alfred (Pf. Hans von Küssenberg), (L.), Natur🖋, 𝒻, Hauptlehr. Rickenbach b. Salem, Baden. (Igersheim, W., $^{4}/_{9}$ 51.) **V:** Alterprobte Heilkräuter 90, 7. A. 01; Unsere einheimischen Beeren 90, 3. A. 99; Unsere dtsch. Obst- und Waldobäume 93, 2. A. 03; Küchengewürzkräuter unsere dtsch. Hausgärten 93, 2. A. 03; Die wichtigsten Bienenpflanzen 93; Unsere eßbaren Pilze (Schwämme) 96; Gottessegen in d. Pflanzenwelt 01.

Umfrid, Otto (Pf. Karl Eris, Arthur Lasky), Friedensbewegung u. sozial. Frage, Hrsg. v. „Grüß Gott", Bilder ländl. Armut. Stuttgart, Martinsstr. 6. (Nürtingen $^{2}/_{5}$ 57.) **V:** Arbeiter-Evangelium 93; Friede auf Erden, 1. u. 2. A. 97; Der Krieg auf d. Anklagebank 98; Der Friedensbote, Volkskal. 99|04. **Ue:** D. Kellermann, Mobilmachung d. Christentums geg. d. Krieg 02.

Umlauft, Friedr., ⚭, Dr. phil., Prf., Dir. d. Wiener Urania, Hrsg. d. „Dtschen Rundschau f. Geograph. 2c." Wien VI, Linieng. 18. (ebda $^{6}/_{8}$ 44.) **V:** Österr.-Ung. Monarchie, 3. A. 97; Wanderungen durch d. österr.-ungar. Monarchie 79; Erzherzogtum Österr. u. d. Enns, 2. A. 94; Geogr. Namenbuch v. Österr.-Ung. 84; D. Alpen 87; Afrika in kartograph. Darstellg v. Herodot bis heute 87; D. Luftmeer 90; D. Fürstentum Liechtenstein 91; Die räuml. Entwicklung d. Stadt Wien v. d. Römerzeit bis zur Gegenwart 93; Namenbuch d. Stadt Wien 95; Zll. Führer durch Österr.-Ung. 98; Die Pflege d. Erdkde in Österr. 1848—98 98. ()

Umpfenbach, Karl, ✉, Dr. phil. et oec. pol., Königsb. emer. UP. Gießen, Frankf. Str. 13. (ebda $^{5}/_{8}$ 32.) **V:** Über d. Wesen d. Geldes 56; Lehrb. d. Finanzwissenschaft 59|60 II, 2. A. 87; Volkswirtschaftslehre 67; Des Volkes Erbe 74; Kapital in s. Kulturbedeutg 79; Altersversorg. u. Staatssozialismus 83.

Unbescheid, Wilh. Hermann, ⚲, ♆, Dr. phil., Prof. Dresden, Lüttichaustr. 11. (ebda $^{31}/_{5}$ 47.) **V:** Dornröschen 66; Beitrag z. Behandlg d. dram. Lektüre. Mit einer Tafel zu Schillers Dramen 86, 2. A. 91; Husarenritt, Dchtg 86; Großmütterchens Traum 88; Aus großer Zeit, Dchtg 90; D. Kürassier von Mars la Tour, Dchtg 90; D. Landwehrmann v. Angecourt 91; Bona-

partes Tod, Dchtg 88; Das Vaterunser, Dchtg 91; Mein Heim in Liedern, G. 91; Die Kaiserproklamation, mel. D. 97; Auszug aus d. Chronik d. Familie Unbescheid 1658—1897 97|00 II; Aus den Akten einer dtschen Familie 00|01 III.

Ungar-Szentmiklóssy, G. Ad., DeF., Dr. phil., Hrsg. d. „Elektrotechniker" u. v. „Post u. Telegraph". Wien IV, Heug. 62. ()

Ungemach, Wilh. (Pf. Wilh. v. Soest), ✠, /, Kaufmann. Elberfeld, Deweerthstr. 49 I. (Soest, Westf. 9|5 49.)

Unger, Franz, ⁂, Red. v. „Reich des Übersinnlichen". Wien V|1, Stolbergg. 19. **B:** An d. blauen Donau u. der grünen Mur, G. 99, 2. A. unter d. T.: Wann der Auerhahn balzt 02; Die Magie d. Traumes 99; Nietzsches Träumen u. Sterben 00; Die Praxis d. wissensch. Antiquariats 00; Geistl. u. weltl. Flagellation, Studie 01; Der Flagellantismus v. einst u. jetzt (anonym) 02; Die Courtisane v. Smyrna (nach Querlon) 02; Das Rätsel d. Unsterblichkeit (nach C. Flammarion) 02; Peitschen, Martern u. Morden (nach E. G. Happel) 02; D. Flagellanten (Geschichtl.) 02; Sünden, die man nicht verzeiht 03; Im Zeichen d. Grausamkeit 03; Johann v. Leyden u. s. Wiedertäufer-Königreich 03; Die schwarze Magie, ihre Meister u. ihre Opfer 04.

Unger, Georg Friedr., klass. Ψ, ♛, Dr. phil., o. UPl., GR. Würzburg, Sanderring 3. (Bayreuth 14|6 26. **B:** Cicero de officiis 52; Hellas in Thessalien 63; Chronologie d. Manetho 67; Röm. Quellen d. Livius 78; Röm. Stadtära 79; D. sog. Cornel. Nepos 81; Kyagares u. Astyages 82; Periplus d. Avienus 82; Troische Ära d. Suidas 85; Zeitrechnung d. Griechen u. Römer 86, 2. A. 92; Gang d. altröm. Kalend. 88; Abfassungszeit der ägypt. Festkal. 90.

Unger, Jos., ⚒, Dr. jur. et phil., emer. o. UPl., GehR., Exz. Wien I, Kantg. 3. (ebda 2|7 28.) **B:** Fachschr. ()

Unglaub, Carl, Musik. Leipzig, Lößnigerstr. 22 III. (Gera 30|4 62.)

Unkel, Carl, ♛, Pfr. Alfter b. Bonn, Rheinprov. (Cöln 26|8 44.) **B:** Berthold von Regensburg 82.

Unold, Johannes, prakt. ⁂, 🖱, Dr. phil., Lehr. an d. städt. Handelsch. München, Prinz Ludwigshöhe. (Memmingen 11|9 60.) **B:** Mod. Lebensanschauung (nation. und ideale Sittenlehre) 96; G. neuer Reichstag! 97; Das Deutschtum in Chile 99; Aufg. u. Ziele d. Menschenlebens 99; Die höchsten Kulturaufgaben d. mod. Staates 02.

Unruh, Hans (Pf. H. v. d. Horst), Hohenzoll. Haus♛, Politik, Red. u. Vertreter der „Neuen Polit. Corresp.". Berlin-Friedenau, Albestr. 14. (Strelowhagen, Pomm. 14|5 61.) *

Unterweger, Martin, ⚙, Stenograph. Wien XVIII, Scheidlstr. 55. (Feld, Oberkärnten 26|3 64.) **B:** Der Sieg d. Nazareners, hist. Dr. 03. *

Unzer, Adolf, neuere ♛, Dr. phil., U.-Doz. Kiel, Düppelstr. 5. (Frankfurt a. M. 25|12 63.) **B:** Der Friede von Teschen 03. *

Uphues, Goswin K., 🖱, ⁂, Dr. phil., ao. UPl. Halle a. S., Wittekindstr. 11. (Brochterbeck 13|3 41.) **B:** Reform d. menschl. Erkennens 74; Kritik d. Erkennens 76; D. Definition des Satzes nach d. Platonischen Dialogen Kratylus, Theätet, Sophistes 80; Wesen d. Denkens nach Platon 81; Grundlehren der Logik nach Rich. Shutes Discourse of truth 83; Wahrnehmung und Empfindg 88; Üb. d. Erinnerg 89; Psychologie d. Erkennens 93; Sokrates u. Pestalozzi 96; Pädagogik als Bildungswissensch. 99; Einführg in d. mod. Logik, I: Grundzüge d. Erkenntnistheorie 01; Üb. d. Idee einer Philos. d. Christentums 01; Über d. Pädagogik als Bildgswissensch. 01; Religi. Vorträge 03; Zur Krisis in der Logik 03; Vom Lernen 03.

Uppenkamp, Aug., klass. Ψ, Dr. phil., GRegR. Münster i. W. (Rienborg i. W. 23|7 24.) **B:** De origine conscribendae hist. litt. apud Graecos 47; Gesch. der Stadt Koniz 73; Aufg. zum Übers. aus d. Deutschen ins Latein. 80|82; Aufgab. zum Übers. ins Lat. im Anschl. an Tacitus 02.

Urban, Hans, Hrsg. d. „Allg. Österr. Chemiker- u. Techniker-Z." u. d. „Organs d. Ver. d. Bohrtechniker". Wien XVIII/2, Scheidlstr. 26. (Maros-Vasarhely 8|8 63.) **B:** Allg. Naphthageologie (m. Klaudius Angerman) 00; Bohrtechn. Wörterbuch (deutsch-engl.-franz.) 04.

Urban, Jgn., ✐, Dr. phil., Prof., GRegR., Unterdir. d. Kgl. botan. Gartens u. Museums, Red. v. „Martii Flora Brasiliensis". Berlin-Friedenau, Sponholzstr. 37. (Warburg, W. 7|1 48.) **B:** Prodromus einer Monograph. d. Gattg Medicago 73; Gesch. d. kgl. botan. Gartens 81; Fam. d. Turneraceen 83; Addit. ad Flor. Ind. occ. 92|97; Symb. ad Flor. Ind. occ. 98|03; Monographia Loasacearum 00.

Urban, Jos., Milit.-Hygiene, Dr. med., z. Zt. ObStabsarzt I. Kl. u. Kommandant d. Garnisonspitals Nr. 19. Preßburg, Ung. (Sandau 22|5 44.) **B:** Grundlehre d. Chemie u. ihre kriegswiss. Anwendung 84; Sanitätsdienst im Frieden u. i. Felde 84; Kurze Anthropologie, d. Gesundheitslehre u. d. erste Hilfeleistung b. Unglücksfällen 91.

Urban, Michel (Pf. Michel Bieder, M. Geiger), Kult♛, Nov., /, Politik, Volkslit., ✠, Dr. med., Stadtarzt, Red. der „Erzgeb.-Ztg". Plan b. Eger, Marktpl. 74. (Sandau b. Eger 30|4 47.) ()

Urbanitzky, Alfr. Ritter v., ∩, Elektrotechn., Dr. phil., Bau R. i. öftr. Handels-

minist. Wien IV, Rainerg. 16. (Boitsberg $^{2}/_{8}$ 52.) **B:** Elektr. Beleuchtung u. ihre Anwendg in der Praxis 82, 2. A. 89; Elektr. Licht 83, 4. A. 03; Elektr. Beleuchtungsanlagen 83, 3. A. 98; Les lampes électriques et leurs accessoirs 85; Elektrizität im Dienste der Menschheit 85|86, 2. A. 95; Electricity in the Service of Man 86, 3. A. 94; Blitz u. Blitzschutzvorrichtgn 86; Elektrizität u. Magnetismus im Altertum 87; Elektrizität des Himmels u. der Erde 87; Physik 92; D. Elektrizität, 6. A. 01.

Urbanus, ſ. Turszinsky, Walter.

Urgiß, Julius, Musik, Red. u. Musikkritiker b. „Theater-Courier", verantw. Red. b. „Internat. Lit.- u. Musikberichte". Berlin O, Marſiliusſtr. 20 I. (Anklam, Pomm. $^{6}/_{8}$ 73.) **B:** Allgem. Musiklehre 02; mehrere Nrn. in Hourschs Opernführer.

Urlichs, Heinrich Ludwig, klaſſ. Altert.-Wiſſ., Dr. phil., GP. München. (Würzburg $^{14}/_{8}$ 64.) **B:** Erläut. Text zu Denkmälern griech. u. röm. Skulptur v. Brunn u. Bruckmann (mit A. Furtwängler) 96|98, Hand-Ausg. 98; Beiträge zu der Ausgabe d. kunſthiſt. Bücher d. ält. Plinius von E. Sellers 96 u. a. ()

Urſinus, ſ. Barre, Ernſt.

Urſpruch, Anton, Prof. Frankfurt a. M., Trutz 7. (ebda $^{17}/_{8}$ 50.) **B:** D. Gregorianiſche Choral 01 u. Opernteste. ()

Uſchner, Karl R. Waldemar (Pſ. Chruſen), WB., ✪, ✠, Dr. jur., AGerR. a. D. Oppeln. (Wittenberg $^{30}/_{5}$ 34.) **B:** Geburtstag, Sch. 67; Schauſpiele 69; Löſung durch ein Wunder, Dr. 73; Demaskierte Masken, Lſp. 74; D. letzte Minneſänger, E. 74 II; Liebesproben d. Cervantes, Dr. 78; Waldverborgenheit, Lſp. 79; Intriguierten, Lſp. 80; Eingeſchneit, Lſp. 80; S. Trinitatis, Lſp. 81; Vorſtadt-Idyll, N. 82; Schweizer Albumblätter, N. 82; Luſtig, aber artig, Lſp. 83; Leute von heute, N. 86; Fee von Heidelberg, Jub.-Feſtſp. 86; Jukka ob. d. Grabmal d. Liebe, Dr. 87; Die iſt verdächtig, Lſp. 88; Zwei Kaiſergräber 88; Schauſpiele 89|94 III; Proletarierkind, Sch. 91; Skizzenbuch in Verſen 94; N. Skizzenb. in V. 95; Dtſche Gedenkbl. 96; Genugtuung, Lſp. 96; Karl XII., Dr. 96; Prolog z. Centenarfeier 97; D. n. Herrenhaus, Lſp. 97; Bühnenſpiele 98; Verſchlagene Deutſche, Sgſp. 99; Dreikaiſer-Ecke, Lſp. 99; Weltwirren, G. 99; Schwindelfrei, Sgſp. 00; D. Dreikaiſer-Ecke, Kom. 01; D. Wiedehopf iſt da, Kom. 02; D. Orakel, Sch. 03.

Uſener, Hermann, klaſſ. Ψ, Dr. phil., o. UP. a. D., GehR. Bonn. (Weilburg $^{23}/_{10}$ 34.) **B:** Quaest. Anaximeneae 56; Analecta Theophrastea 58; Alexandri Aphrodisiensis problematorum lib. III. et IV. 59; Scholia in Lucani bellum civile 69; Anecdoton Holderi 77; Legenden d. Pelagia 77; De Stephano Alexandrino 80; Philologie u. Geſch.-Wiſſ. 82; Acta s. Marinae et s. Christophori 86; Altgriech. Versbau 86; Epicurea 87; Religionsgeſch. Unterſuchgn 88 II; Dionysius Hal. de imitat. etc. 89; D. h. Theodoſius 90; Dionysii Hal. quae fertur ars rhet. 95; Götternamen 95; Stoff d. griech. Epos 97; Sintflutſagen 99; Dionysii Hal. opuscula ed. U. et Rademacher I 99. **H:** Kayſer, Homer. Abhandlgn 81; J. Bernays, Geſ. Abhdl. 85 II.

Uslar-Gleichen, Edmund Frhr. v., ♛, Genealogie. Hannover, Hinüberſtr. 19. (ebda $^{15}/_{8}$ 30.) **B:** Beiträge zu e. Familiengeſch. d. Frh. v. Uslar-Gleichen 88; Geſch. der Grafen v. Winzenburg 95; Udo Graf von Reinhauſen, Biſchof von Hildesheim 1079—1114 95; D. Kloſter Reinhauſen bei Göttingen 97; D. Abſtammg d. Grafen v. Northeim u. Katlenburg von d. Grafen v. Stade 00; D. Geſchlecht Wittekinds des Großen u. die Immebinger 02. ()

Usthal, Arthur, ASV., literar. Eſſay, Humor, **Ue:** R. Reval, Rußl., Ritterſtr. 7. (ebda $^{23}/_{9}$ 74.) **B:** Karluſcha Tattelbaum, hum. D. in dtſch-eſthn. Dialekt, 1. u. 2. A. 03; Goethe, Bürger, Uhland u. ander', Parodien 03. *

Uthe, Era, ſ. Rauthe, Elſe.

Utitz, Emil (Pſ. Ernſt Limé), ✠, Nov., Kunſtkritik, Student b. Kunſtgeſch. u. Philoſ. Prag 1682/II, Havlíčekg. 13. (ebda $^{27}/_{5}$ 83.) **B:** Meine Hochburg 02; Von des Lebens letzten Rätſeln 02.

V.

Vaders, Joſ., ✠, Dr. phil., ObLehrer. Münſter, W., Münſtr. 49. (Bockum $^{27}/_{6}$ 60.) **B:** Grundriß d. Geſch. 91|92 III, 7. u. 8. A. 02 IV; Bilder a. d. vaterl. Geſch. 94. H: Annegarns Weltgeſch., 9. A. (mit Dr. F. Faßbaender) 98 III; Dr. Longinus, Führer durch d. Münſterland, 2. A. 98.

Vagt, Frl. Lina, Nov., ✓. Wismar, Papenſtr. 51. (ebda $^{1}/_{8}$ 32.) **B:** Reflexe d. Zeit, N. 69; Fern u. nah, G. 71; D. Geheimnis u. a. Nov. 95.

Vahlen, Johs., klaſſ. Ψ, Dr. jur. (h. c.) et phil., o. UP., GRegR. Berlin W, Genthinerſtr. (Bonn $^{27}/_{9}$ 30.) **B:** Fachſchr. ()

Vaihinger, Hans, Kantforſcher, ✠, Dr. phil., o. UP., Hrsg. d. Zeitſchr. „Kantſtudien". Halle a. S., Reichardtſtr. 15. (Nehren $^{25}/_{9}$ 52.) **B:** Goethe als Ideal univerſ. Bildung 75; Hartmann, Dühring u. Lange 76; Kommentar z. Kants Kritik d. reinen Vernunft 81|92 II; Naturforſchg u. Schule 89; Kant — ein Metaphyſiker? 99; Die transzendentale Deduktion der Kategorien 02; Nietzſche als Philoſoph, 2. A. 02.

Valenta, Eduard, Photochemie, k. k.

Prof. an d. k. k. Graph. Lehr- u. Versuchsanstalt. Wien VI, Amerlingstr. 9. (ebda 5/8 57.) **B:** Klebe- u. Verdickungsmittel 83; Beiträge zur Spektralanalyse von Eder u. Valenta 93/99; Photographie in natürl. Farben 94; Behandlg der f. d. Auskopierprozeß best. Emulsionspapiere 96; Photogr. mittels d. Röntgenschen Strahlen 96; Photogr. Chemie u. Chemikalienkunde 98; Anorgan. Chemie 98 u. Organ. Chemie 99; Die Rohstoffe der graph. Druckgewerbe I: Das Papier 04.

Valentin, Frau Caroline, geb. Pichler, Musik. Frankfurt a. M., Friedrichstr. 48. (ebda 17/5 55.)

Valentin, Georg, Dr. phil., Ob Bibl. d. Kgl. Bibl. Berlin W, Burggrafenstr. 6 II. (ebda 9/12 48.) **B:** Auflösungen der in Meier-Hirsch Slg v. Beispielen u. s. w. enthalten. Gleichungen u. Aufg., 11. A. 82. ()

Vallazza, Carl (Pf. Wallner), DDe-Sch G., ✓, Kritik, 🖹, ✠, Bürgersch Lehr. Brünn, Lessingg. 12. (ebda 22/2 66.) **B:** Lose Blätter, G. 98.

Vallentin, Wilhelm, Politik, 🜍, 🖃, Dr. d. Staatswissensch. Pr. Friedland, Westpr. (7/1 62.) **B:** Westpreußen, Beitr. z. Gesch. der Entwicklg des allgem. Wohlstandes in dieser Prov. u. ihren einz. Teilen 93; Irrfahrten, Reisebilder 99; England u. die Buren 99; Der Freiheitskampf der Buren 99; Die Buren u. ihre Heimat 00; Minenwesen u. Goldindustrie in Transvaal 00; Ursachen d. Krieges zwischen Engl. u. den Burenrepubliken 00; Gesch. d. Südafrikanischen Republik Transvaal 01 III; Meine Kriegserlebnisse bei den Buren 00; Hunnen in Südafrika 01; D. Burenkrieg 02 f. II. ()

Valmy, Alfr. de, s. Stinde, Jul.

Vancsa, Max, 🜍, Musikkritik, Dr. phil., Kustos d. niederösterr. Landesarchivs u. d. Biblioth., Korr. d. k. k. Zentralkomm. f. Kunst u. histor. Denkm. Wien IV/2, Johann Strauß g. 24. (1/10 66.) **B:** D. erste Auftreten d. dtsch. Sprache in d. Urkunden 96; Polit. Gesch. d. Stadt Wien 1283—1522 01; Üb. Landes- u. Ortsgesch. 02. **H:** Bibliograph. Beitr. z. Landesk. v. NÖstr., s. 98; Hamerling, Eutychia 00. **Red:** Topographie von NÖsterr.

Vanderfee, Leon, s. Tiedemann, Helene.

Vanino, Ludwig, ☭, Dr. phil., Chemiker, Labor. d. k. Akad. d. Wiss. München, Barerstr. 31 III. (ebda 6/10 63.) **B:** Über die Bestimmg des Wasserstoffsuperoxydes u. seine Anw. z. Titerstellung des Kaliumpermanganates und zur Wertbest. des Chlorkalkes 91; Repet. d. org. Chemie, 2. A. 00; Der Formaldehyd 01; D. Patina 02; D. Paraguay-Tee (m. Prof. Neger) 03.

Vanselow, Karl, ✠, Nov., ☉, ✓, ✎, Hygiene, Hrsg. u. leit. Red. d. „Schönheit". Berlin-Tempelhof, Dorfstraße 40. (Schönlanke 20/3 76.) **B:** Märchen d. Liebe (Märchen, Nov. u. Dichtgen) 98, 2. A. 99; Von Weib u. Welt, G. 01, 4. A. 03.

Varnhagen, Frau Helene, Gattin des Folg. (Pf. Helene Küchendahl). Erlangen, Löwenichstr. 26. **Ue:** R. Schmidt, Nikodemus, bibl. Charakterbild 90.

Varnhagen, Herm., engl. u. roman. Ψ, Dr. phil., o. UPr., Hrsg. d. „Erlanger Beitr. z. engl. Philolog. u. vergl. Lit.-Gesch." Erlangen, Löwenichstr. 26. (Arolsen 10/8 50.) **B:** An Inquiry into the Origin of the Particle „but" 76; Verz. der auf d. neueren Sprach. bezügl. Progr. u. Dissertationen 77, 2. A. 93; Ital. Profaversion d. sieb. Weisen 81; Ein ind. Märch. auf s. Wanderung durch d. asiat. u. europ. Literaturen 82; Longfellows Tales of a Wayside Inn u. ihre Quellen 84; Longfellows Tales of a Wayside Inn m. dtsch. Anmerkgen 88; Älteste altfranzös. Bearbeitg d. Streites zwisch. Leib u. Seele 89; Zur Gesch. d. Legende d. Katharina von Gesta Romanorum (3 Schriften) 91/92; Lat. Bearbeitung der Legende d. Katharina v. Alexandrien nebst d. Texte d. Mombritius 92; Hist. de l'Abbé teint en vert 92; Üb. e. Slg alter ital. Drucke der Erlang. Univ. Bibl. 92; Üb. d. Fiori e vita di filosofi ed altri savii ed imperadori nebst dem ital. Texte 93; Üb. d. Miniaturen in vier franz. Handschr. d. 15. u. 16. Jahrh. 94; La Storia della Biancha e la Bruna 94; Ital. Kleinigkeiten 95; Lautrecho, e. ital. Dichtg d. Francesco Mantovano nebst einer Gesch. d. franz. Feldzuges geg. Mailand i. J. 1522 96; Schlacht a. d. Lisaine 96; Werder gegen Bourbaki, der Kampf d. 14. deutsch. Korps geg. d. frz. Ostarmee i. Jan. 1871 97; Zur Gesch. d. frz. Feldzugs gegen Mailand i. J. 1522 98; De fabula scenica immolationem Isaac tractante quae sermone medio-anglico conscripta in codice Bromensi asservata est 99; D. Vorgänge auf franz. Seite während d. erst. Abschnittes d. Gefechtes v. Villersexel 02; La novella di duo preti et un cherico inamorati d'una donna 02; La historia di Maria per Ravenna 03; Über d. engl. Glossen aus d. 12. Jahrh. in drei Hdschr. in d. kgl. Bibl. in Dresden 04; Piers Plainnes Seauen Yeres Prentiship 04. **Ue:** Rud. Schmidt, Der verwandelte König, Sch. 89; Derf., Erlöst, Sch. 91.

Varrentrapp, Conr., 🜍, Dr. phil., o. UPr. Marburg i. H. (Braunschweig 17/8 44.) **B:** Erzb. Christian I. von Mainz 67; Gesch. d. kurf. Univ. Bonn 68; Herm. v. Wied 78; Johs Schulze 89. ()

Vasconcellos, Frau Carolina Michaëlis de, geb. Michaëlis, Dr. phil. h. c., span. u. port. Lit., **Ue:** SPort. Porto,

Rua de Cedofeita 159. (Berlin 15/3 51.) **B:** Cid 68; Romancero del Cid 71; Tres Flores del Teatro Antigo español 76; Studien z. roman. Wortforschung 76; Portug. Weihnachtsauto 81; Versuch über den Ritterroman Palmeirim de Inglaterra 83; Poesias de Sá de Miranda 85; Stud. zur hispan. Wortdeutg 85; Romanzenstud. 01; D. portug. Infinitiv 91; Gesch. d. port. Lit. 93; Fragmentos etymol. 94; Zum Liederbuch des Königs Denis 95; Randglossen z. altportug. Liederbuch f. 96; Vida e Obras de Luis de Camões 97; La Tragedia de la Reina Isabel 98; (in Gemeinschaft mit ihrem Gatten Joaquim de Vasconcellos): Francisco de Hollanda, vier Gespräche von der Malerei 99.

Vatter, Joh., Dir. d. Taubst.-Anstalt, Hrsg. d. „Org. d. Taubst.-Anstalt. in Dtschl. u. d. deutsch red. Nachbarländ.". Frankfurt a. M., Gabelsbergerstr. 2. (Trailfingen 19/242.) **B:** Verbund. Sach- u. Sprachunterr. I 75, 8. A. 95, II 75, 6. A. 93; Fibel 77, 4. A. 86; Kl. Naturlehre 79; Dtsch. Sprache u. ihre method.-prakt. Behandlg 81; Sprachstoffe 83; Method.-prakt. Bemerkgen z. ersten Sprachunterr. 83; Wie lehrt man Taubstumme gut sprechen 84; Sprechtafeln 85; Wandfibel mit Bildern 87; Taubstummenpflege 91; Ausbildg der Taubst. in d. Lautsprache 91/99 III; Evang. Religs.-Buch 93. ()

Vatter, Jul., ✠, Insp. u. Stationsvorst. Reichenberg, Böhm. (ebda 8/4 46.) **B:** Leipaer Erinnerungen 93; Undern Jaschken, Geb. in Reichenberger Mundart 96.

Veit, Joh., Geburtshilfe u. Gynäkologie, Dr. med., o. UP. Erlangen. (Berlin 17/7 52.) **B:** Eileiterschwangerschaft 84; Anatomie des Beckens 87; Handb. d. Gynäkologie 96/97 III. **H:** Gynäkologische Diagnostik 90 f., 3. A. 99; (mit Olshausen): Schröder, Geburtshilfe 88/93, 98, 02. **Mith:** Handb. d. Geburtshilfe 88/89 II.

Veit, Leopold, ✪, RA. Offenburg, Bad., Okenstr. 38. (Emmendingen 12/6 65.) **B:** Über die Schranken, Dr. 92; Jahrzeit, Dr. 98; Magdalena Gerstner, Sch. 01. *

Velatus, f. Laßwitz, Kurd.

Veldenz, A., f. Weismüller, Auguste.

Velke, Wilhelm, ♛, Dr. phil., Prf., Ob-Bibliothekar. Mainz, Schloßplatz 17. (Velpke 21/1 54.) **B:** De metris polyschematistis 77; Kunsthistor. Analekten 82; Schriften üb. Mainz 83/02; Landgrafen u. Großherzöge v. Hessen-Darmstadt 93; Gutenbergfest zu Mainz 01; Bericht über d. Verw. d. Gutenberg-Mus. 01/03.

Vely, Frau E. (geb. Couvely), Roman, Nov. Berlin W, Maaßenstr. 14. (Braunfels 8/8 48.) **B:** Am Strand d. Abria, R. 73; Asfunta 75, 2. A. 80; Leier u. Palette 75, 2. A. 80; Erbin d. Herz. 77, 2. A. 81; Kämpfe u. Ziele 78; Gratiana 79; Kinder d. Frau v. Bland, R. 80; Immaculata, R. 80; Verschneit, verweht, R. 81; Auf Irrwegen, R., 2. A. 81 III; Südl. Himmel, R.; Drei Generationen, R. 83 III; Wahlverlobten, R. 83; Herodias, R. 83; Herzog Karl von Württ. und Franziska von Hohenheim 77; Dorfluft, Erz. 85 II; Sport, R. 88; Adams Söhne — Evas Töchter, St. 90; Malaria, R.; Spottdrossel, R. 91; Wer sühnt's, R. 92; Josa Dario, Sch. 87; D. Gnadenlöhner, Vst. 88; Sie büßt, R.; Kl. Füße, R.; Armenhäusler, St. 93; D. Wieschen, R. 94; Das Fräulein, R. 95 II; Medusa, R.; Alles wohl an Bord, R. 96; Mente, R. 96; Weggenossen, R. 96; Wolkenteilg, R.; Gelb-Stern, R. 97; Vornehm, R. 99; Familie Hilbers, R. 99; Spiel der Witterung, R. 00; Erbschaft, R. 00; Arbeit, R. 01; Allerweltsleute, St. 01; Obdach, R. 02; Anker geworfen, R. 03.

Verakoff, Ernst, f. Osterberg-Verakoff, Max. [Ottokar.

Veraz, Severus, f. Stauf v. d. March,

Verden, C. v., f. Vincenti, Carl Ferd. v.

Verdy du Vernois, Jul. v., ✕, Gen. der Inf., Preuß. Kriegsmin. a. D. Berlin W, Wichmannstr. 12 A. (Freistadt 19/7 32.) **B:** Die Infant.-Div. im Verbande d. Armeekorps 98/99; Die Kavall.-Div. im Armee-Verb. 73/75; Kriegsgeschichtl. Studien, Custozza 76; Üb. prakt. Felddienstaufgaben 89; Beiträge z. Kriegsspiel 81; Beiträge zu Kavallerie-Übgsreisen 76; Grenzdetachements 83/85; Operationspläne 99/00; Strategie 02; Gesch. d. 147. Inf.-Regts. 59; Teilnahme der II. Armee a. d. Feldzug v. 1866 66; Im Hauptquartier d. II. (Schles.) Armee 1866 99; Im großen Hauptquartier 1870/71 95; Alarich, König der Westgothen, Dr. 93. ()

Veremundus, f. Muth, Karl.

Veritas, f. Schreiber, Hans, Berlin.

Veritas, f. Wien, Moriz.

Verkovics-Villámossy, Anton (Pf. A. v. Villámossy), ✪, Nov., 𝒻. Wien II, Taborstr. 76. (W. Neustadt 24/3 66.) ()

Vermeulen, Gerh., (k.), Kirchen♛, D., GLehr. Regensburg. (Delft, Holl. 18/10 49.) () [Titus.

Vérone, Marie Camille, f. Voelkel,

Versen, Max, Chefred. b. „Fränk. Kurier". Nürnberg, Bucherstr. 44 I. (Paderborn 28/12 57.) ()

Versewitz, v., f. Bötticher, Georg.

Verus, A., f. Marcuse, Ad.

Verworn, Max, 𝒻, Naturwiss. (speziell Physiologie), Dr. med. et phil., o. UP. Göttingen. (Berlin 4/11 63.) **B:** Psychophysiolog. Protisten-Studien 89; Bewegung der lebendigen Substanz 92; Allg. Physiologie 95, 4. A. 03; Beiträge z. Physiol. des Zentral-Nervensystems 98; Das Neuron

in Anat. u. Physiol. 00; Die Biogenhypothese, eine krit.-experiment. Studie üb. d. Vorgänge in d. leb. Substanz 03.

Vesten, Herm., s. Festenberg-Packisch, Herm. v.

Vetter, Ferd. (Pf. Fr. Volker), ✠, germ. ♆, Lit.-♔, Dr. phil., o. UP. Bern, Aargauerstalden 13. (Ostersingen $^{3}/_{2}$ 47.) **V:** Z. Muspilli u. z. germ. Alliterationspoesie 72; Sang u. Drang, G. 76; Sage v. Herkommen d. Schwyzer zc. 77; Mystikerpaar des 14. Jahrh. 83; St. Georgenkloster in Stein a. Rh. 84 ff.; Kunrats v. Ammenhausen Schachzabelbuch 86 ff.; Gotthelfs Uli d. Knecht 87; Lehrhafte Lit. d. 14. u. 15. Jahrh. 89 in Kürschners Dtsch. Nat.-Lit.; Der h. Georg Reinbots von Durne 96; Ferd. Schmid (Dranmor) 97; Jer. Gotthelf im Urtext zc. 98 ff.; St. Gallus, Festsp. 02; Die Schweiz — eine deutsche Provinz? 02. ()

Vetter, Leo, Geh. HofR. Stuttgart, Herdweg 49. (Wasserstrübingen, Bay. $^{24}/_{10}$ 50.) **V:** Das Stuttgarter Schwimmbad 93; Moderne Bäder 94; Bäder in alter u. neuer Zeit 02. *

Vetter, Paul (Pf. O. Paul), Nov., Jugendschr., Red. Berlin-Rixdorf, Thüringerstr. 14. (Apolda $^{10}/_{6}$ 73.) ()

Vetter, Paul, (k.), D., Dr. phil., o. UP. Tübingen. (Oberdettingen $^{14}/_{7}$ 50.) **V:** Chosroae Magni . . . expliciatio precum Missae e lingua armen. in lat. versa 80; Der apokryphe dritte Korinthenbrief 94; Die Metrik des Buches Job 97.

Vetter, Theod., engl., dtsch. u. slav. Lit., Dr. phil., o. UP. u. Prof. am eidgenöss. Polytechnikum. Zürich, Plattenstr. 42. (Dägerlen $^{28}/_{6}$ 53.) **V:** Zur Gesch. d. nominalen Deklinat. im Russ. 83; D. Spektator als Quelle d. „Discourse d. Mahlern" 87; Chronik d. Gesellschaft d. Mahler 1721/22 87; J. R. Schmid Frh. v. Schwarzenhorn 90; Zürich als Vermittlerin engl. Lit. im 18. Jahrh. 91; Engl. Flüchtlinge in Zürich während der 1. Hälfte des 16. Jahrh. 93; Die göttl. Rowe 94; Wallenstein in der dramat. Dichtg des Jahrzehnts s. Todes 94; Aus d. Jugendjahren der höh. Töchterschule Zürich 95; J. H. Waser 98; Lit. Beziehungen zwisch. Engl. u. der Schweiz im Reformat. Zeitalter 01; Joh. Jak. Heidegger, e. Mitarb. G. F. Händels 02. **H:** Diskurse d. Mahlern 1721/23 01; Breitinger, Grundzüge d. engl. Lit.- u. Sprachgesch., 3. A. 95; B. Vetter, d. mod. Weltanschauung u. d. Mensch 94, 4. A. 03; J. Bächtold, Kl. Schriften 99. **Mith:** J. J. Bodmer 00.

Vetter a. d. Hinterwald, s. Bossert, G.

Vetterlein, Ernst, ⚙, Dr. ing., Priv.-Doz. f. Baukunst. Darmstadt, Frankfurterstr. 62. (Leipzig $^{12}/_{4}$ 73.) *

Victor, s. Schodl, Victor.

Vidal, Walter Wolfg., s. Philipp, Hugo.

Vidmar, Const. Joh. (Pf. Prof. van der Aach), (k.), OSB., ✝, bes. Kirchen♕, D., k. k. Prof. a. D. Martinsdorf b. Pyrawarth, NOsterr. (Log in Obs Krain $^{13}/_{4}$ 51.) **V:** Fastenpredigt über die sieben Worte Christi am Kreuze 75; Maibetrachtungen über die sieben Worte der seligsten Jungfrau Maria 77; Adrian Gretschs Predigten, neue Ausgabe 80/81; Studie z. anthropol. Psychologie 81; Groß. Katechismus 83; Introductio in Corpus jur. utr. 85; Vortrag kontra Wereschagin 85; J. C. Veith 85; Kirchengesch. Robitsch, neu bearb. 89/90; Compend. repetit. theol. dogmaticae 92 u. 97; Compend. Repet. Juris ecclesiastici 94 u. 98; Methodik d. kath. Religionsunterrichtes an allg. Volks- u. Bürgerschulen 95 u. 03; Te Deum laudamus, Pred. 95; Gesch. u. Festschr. d. Pensionsinstit. „Confraternität" 95; Theol. Repetitor. f. d. Pfarrkonkurs 04; Osterr. Bürgerkunde 04.

Viebig, C., s. Cohn-Viebig, Clara.

Vierath, Willy (Pf. Karl Martell; Asmodi), Psychologie u. Hygiene. Berlin N, Straßunderstr. 28 I. ($^{8}/_{2}$ 78.) **V:** System der Phrenologie 02; Suggestionsbehandlg bei Kinderfehlern 03; Phrenologie u. ihre Bedeutung für Erziehung u. Heilkunde 04.

Viereck, Erna, s. Schmidt-Viereck.

Viereck, Louis, PA., Journalist, Korresponb. f. europäische Ztgn. New York, 517 West 124 St. (Berlin $^{21}/_{3}$ 51.) **V:** Denkschrift zur Gründung der Pensionsanstalt deutscher Journalisten u. Schriftsteller 93; Fridjof Nansen am Nordpol 97; German Instruction in American Schools 02; Leitfaden f. dtsche Einwanderer 03; Zwei Jahrhunderte deutsch. Unterrichts in den Ver. Staaten 03. *

Viereck, Ludwig, ♆, ♕, Dr. phil., Ob.-Real-ObLehrer, Prf. Braunschweig, Hohetorpromenade 1 a. (Wangelin $^{15}/_{9}$ 53.) **V:** Gesch. d. Bistums Ratzeburg 1236/57 80; Die höh. Bürgerschule, ihr Wesen u. ihre gegenw. Lage 90; Die preuß. Provinz Hannover u. d. Herzogtum Braunschweig 91, 12. A. 02; Bürgerkunde, Darlegung der wichtigsten staat. Einrichtgen des Dtschen Reiches, Preußen, Bayerns u. Hamburgs 92, 2. A. 94; Wilh. Krumme 94. **H:** Beck, Leitfaden beim ersten Unterr. i. d. Gesch., 30. A. 01; Aßmann, Gesch. d. MAlters z. Förderung d. Quellenstudiums f. Studierende u. Lehrer der Geschichte III, 3. A., 1. Lieferung: D. beiden letzten Jahrh. d. MAlt.: Deutschland, d. Schweiz u. Italien 02; Beck, Lehrbuch der allgem. Gesch. f. höh. Unterrichtsanst., 14. A. 97.

Vierhaus, F., ⚒, GOb Just R. u. vortr. Rat im prß. Justizminist., Dr. jur. h. c.,

o. HonProf., Hrsg. (m. Schultzenstein) d. „Zeitschr. f. dtschen Zivilprozeß u. d. Verf. in Angel. der freiw. Gerichtsbarkeit". Berlin W, Fasanenstr. 96 III. (Cöln $^{10}/_2$ 50.) **B:** Formularbuch z. d. deutsch. Prozeßordnungen. **Mitk:** Koch, Kommentar zum Preuß. Landrecht.

Vierkandt, Alfred, Soziologie, Dr. phil., UDoz. Berlin-Großlichterfelde, Moltkestr. 40. (Hamburg $^{4}/_6$ 67.) **B:** Naturvölker u. Kulturvölker 96.

Vierordt, Heinr., ✠, Dr. phil. Karlsruhe, Stefanienstr. 2. (ebda $^{1}/_{10}$ 55.) **B:** Geb. 80; Lieder u. Balladen 82, 2. A. 85; Kranzweihe, Festsp. 2. A. 82; N. Balladen 84, 2. A. 00; Akanthusblätt., Dichtgn a. Ital. u. Griechenland 88; Vaterlandsgesänge 90, 2. A. 03; Fresken, n. Dichtgn 01; Gemmen u. Pasten, Tagebuchbl. a. Italien 02; Meilensteine, Dichtgen aus dem Leben 04.

Vierordt, Herm., innere ✠, Dr. med., o. HonlUP. Tübingen. (ebda $^{13}/_{10}$ 53.) **B:** Gehen d. Menschen in gesunden u. kranken Zuständen 81; Einfache chronische Exsudatio-Peritonitis 84; Kurzer Abriß d. Perkussion u. Auskultation 84, 8. A. 04; Messung d. Intensität d. Herztöne 85; Abhandlung über d. multilokulären Echinococcus 76; Anatom., physiolog. u. physikal. Daten u. Tabellen z. Gebrauch f. Mediziner 88, 2. A. 93; Altes u. Neues i. d. Therapie 90; Medizinisches aus d. Gesch. 93, 2. A. 96; Die angeborenen Herzkrankheiten 98. **H:** K. v. Vierordt, Schall- u. Tonstärke und Schall-Leitungsvermögen der Körper 85; O. Roth, Klin. Terminologie, 6. A. 01.

Vierordt, Osw., innere ✠, Dr. med., o. UP., HofR., Dir. d. Poliklinik. u. Kinderklinik. Heidelberg, Kaiserstr. 29. (Karlsruhe in Baden $^{5}/_4$ 56.) **B:** Diagnost. inner. Krankh. 88, 6. A. 00; Rhachitis u. Osteomalacie 96; Therapie d. Inf.-Krankheiten 95, 2. A. 97; Peritonealtuberkulose 92; Appendicitis 02. ( )

Viktor, Wilh. (Pf. Quousque Tandem), Phonetik, Sprachunterr., o. UP. Marburg i. H., vor d. Barfüßertor 15. (Cleeberg $^{25}/_{12}$ 50.) **B:** Rheinfränk. Umgangssprache in u. um Nassau 75; Handschriften d. Geste des Loherains 76; Engl. Schulgramm. I 79, 3. A. (m. F. Dörr) 98; Sprachunterr. muß umkehren! 81, 2. A. 86; Phonetik d. Deutsch., Engl. u. Französ. 84, 5. A. 04; Ausspr. d. Schriftdeutschen 85, 5. A. 01; German Pronunciation 85, 3. A. 03; Ausspr. d. Engl. vor 1750 86; Engl. Lesebuch (m. F. Dörr), Unterstufe 87, 7. A. 03; Einführg in das Studium d. engl. Philologie 88, 3. A. 03; De Uitspraak van het Hoogduitsch (mit G. G. Valette) 89, 2. A. 02; Engl. Übungsbuch (m. F. Dörr) Unterstufe 91; Wie ist die Aussprache d. Dtschen zu lehren? 93, 3. A. 01; Northumbrische Runensteine 95; Kleine Phonetik 97, 3. A. 03; Elements of Phonetics (übs. v. W. Rippmann) 98; Lesebuch in Lautschrift I 2. A. 04, II 02; Wissensch. u. Praxis in d. neueren Philol. 99; D. angelsächsische Runenkästchen 01; Methodik des neusprachl. Unterr. 02. **H:** Zeitschrift f. Orthographie 80/85; Phonet. Studien 88/93; D. Neuer. Sprachen (m. F. Dörr u. A. Rambeau) als Forts. d. Phonet. Stud. 94 ff.; Shakespeare Reprints 86/92 II; Hellwag, De format. loquelae 86; Le Bone Florence of Rome (m. A. Knobbe) 93/99 II; Skizzen lebend. Sprachen I (Lloyd, Nord-Englisch) 99; II (Vianna, Portugies.) 03; III (Dijkstra, Holländ. 03; Sammlung neuphilol. Vorträge u. Abhandl. 02 ff.

Vieweg, A. A. Otto (Pf. A. A. Otto), Red. Bautzen, Kornmarkt 2. (Leipzig $^{30}/_4$ 58.) *

Vigelius, Carl, Verwaltungsrecht, Dr. jur., GerAssessor a. D., Bürgermstr. Gollnow, Pomm., Breite Str. 104. (Gießen $^{11}/_7$ 72.) **B:** Handbuch für Sparkassen 02; Kommentar zur Baupolizeiordnung für d. Städte u. das platte Land der Provinz Pommern vom $^{7}/_3$ 1903 03. *

Viktor, Natalis, s. Gwinner, Wilh.

Villámoßy, A. v., s. Verkovics-Villámoßy, Anton.

Villaret, Albert, ✠, GenArzt des V. Armeekorps. Posen. (Emmerich $^{28}/_2$ 47.) **B:** Leitfaden f. Krankenträger 73, 7. A. (21.—25. Tausd.) 03; Hygien. Ausstellung 1883 85; Die bisher. Wirkung der Antiseptik in der Armee 85; Prakt. Gewerbehyg. 86; Handwörterb. d. ges. Medizin 87/91, 2. A. 98/00; Gesundheitsschädigende Einflüsse b. Gewerbebetriebe 94; Statist. Beitrag f. d. hygien. Notwendigkeit e. durchgreif. Fleischschau 99; Arbeiterschutzbrillen (mit Hartmann) 00; Aufgaben u. Ziele d. freiw. Krankenpflege im Kriege 01.

Villers, Alexander, ✠, spez. Homöopathie, Dr. med., Arzt, Verl. „Homöop. Verlag". Dresden, Lüttichaustr. 7 I. (St. Petersburg $^{25}/_{11}$ 57.) **B:** Homöopathie u. d. Volkswohl 86; Homöop. Behandlung d. Diphtherie 87, 5. A. 94; Internat. homöopath. Jahrb. 91/94 II; III 02. ( )

Villinger, Frl. Hermine, Roman, Nov. Karlsruhe, Jahnstr. 1. (ebda $^{6}/_2$ 49.) **B:** Doris, R. 80; Livergna 82; Verloren u. gewonnen, Sp. 83; Aus d. Kleinleben 85, 2. A. 89; Zenz 85; Sommerfrischen, Aus m. Heimat 87; Auch ein Roman u. a. Gesch. 90; Schwarzwaldgeschicht. 92; Schulmädelgesch. 92; Unter Bauern 94; Kl. Lebensbilder 95; Aus m. Heimat 96; Aus uns. Zeit 96; Aus d. Badener Land 97; Das dritte Pferd 98; Die Talkönigin 99; 's Tantele u. Anderes 99; Allerlei Liebe 00; Binchen Bimper, R. 01; Der neue Tag, R. 02; Der Weg der

Schmerzen, R. 03.

Vilmar, E., s. Lepehne, Marga.

? Vincent, Fred, ✓, ✕, Jagd u. Sport, **Ue:** EFI, Red. d. „Weidmann". Berlin. (Frankfurt a. M. $^{6}/_{5}$ 50.) **V:** Meine Kriegsgefangene 95.

! Vincent, Frau Laura (Pf. Leo Sonntag), staatl. gepr. Lehrerin, **Ue:** EF, ✓, Nov., Roman, ♆. Berlin. (Frankfurt a. M. $^{9}/_{2}$ 54.) **V:** Um Rang u. Reichtum, R.

Vincenti, Karl Ferd. v. (Pf. C. v. Verden), VB., CP., Orient., Roman, Nov., ✓, Red. d. „N. Fr. Pr.". Wien III, Richardgasse 1. (Baden-Baden $^{24}/_{12}$ 35.) ()

Viola, Max, ♆, Eigent. d. „Montagblattes". Budapest, Andrassystr. 25. (Steinamanger $^{29}/_{8}$ 56.) **V:** Lieb e. Heidesohnes 76; Einfache Gesch. 86; Schloßgesch. 88 II; Nadel d. Kleopatra 89; Zweierlei Liebe 93; Blasiert 95; Moderne Nippes 96; Der Birkenheimer 96; Maienfrost 97; O, Peccini! 98; Dr. Gutmann 00 III; Salomon Tulpenthal 03; Die Brüder 03; Furor teutonicus 03.

Violet, Franz, BP., ♛, ●, Lit♛, Dr. phil., ObLehr. an d. Dorotheensch. Berlin W, Pallasstr. 22. ($^{13}/_{4}$ 59.) ()

Virchow, Carl, ⊠, Naturwiss., ✓, Dr. phil., Chemiker an d. K. chem.-techn. Versuchsanst. Charlottenburg, Rosinenstr. 5. (Würzburg $^{1}/_{8}$ 51.) ()

Visco, Maximilian, s. Wischer, Max.

Vivenot, Annette Edle v., DDeSchG., Kunst♛, Reise-✓. Wien VII, Siebensterng. 32|34. (ebda $^{19}/_{1}$ 73.) ()

Vlach, Jaroslaw, ●, Ethnographie, Dr. phil., GP. Prag-Smichow, Palackystr. 16. (ebda $^{6}/_{12}$ 52.) **V:** (m. Frhr. v. Helfert) Cechoslaven 83.

Vocherzer, Jos., (t.), ♛, Dr. phil., Pfr. Enkenhofen, Württ. (Hauerz $^{26}/_{2}$ 49.) **V:** Gesch. d. fürstl. Hauses Waldburg in Schwaben 88|00 II.

Vocke, Wilhelm, Finanzwiss., Dr. oec. publ., K. ObRechR. a. D. Ansbach, D 401 a. (ebda $^{16}/_{1}$ 20.) **V:** Bemerk. zur Gewerbesteuer in Bay. 57; Bayr. Stempelnorm. 58; Bay. Tax- u. Stempelnorm. 58; Bay. Gewerbesteuergesetz v. 1856 58; Rechnerische Behandlung d. Tax- u. Stempelwesens 63; Gesch. d. Steuern des britisch. Reichs 66; Handb. f. d. Malzaufschlagswesen in Bay. 68|69; Abgaben, Auflagen u. die Steuer 87; Bayr. Gewerbesteuergesetz von 1881 88; Grundzüge der Finanzwiss. 94.

Vogel, August, ⁂, ◧, Dr. phil., Rekt. d. höh. Bürgersch. Potsdam. (Greifswald $^{3}/_{2}$ 42.) **V:** Philos. Repetitorium 73, 4. A. 98; Methodik d. gesamt. dtsch. Unterr. in d. Volksschule 74; Gesch. d. Pädagogik als Wiss. 77, 2. A. 03; Systemat. Enzyklopädie d. Pädagog. 81; Systemat. Darstellung d. Pädagog. Pestalozzis 86, 2. A. 92; Herbart od. Pestalozzi? 87, 2. A. 92; Philos. Grundlage d. wiss. Systeme der Pädag. 88, 3. A. 03; Altklass. Dichterhain 89, 2. A. 03; Lebensprobleme u. Welträtsel 91; Pädagog. Repertorium für Lehrer an höh. Schulen 92; Mittelschul-Pädag. 93; Bibel als Begleiterin durchs Leben 94; D. höchsten Fragen 96; Grammat.-orthogr. Nachschlagebuch 02, 4. A. 03.

Vogel, Frl. Bertha, DSch., Jugendschr., ♆, Lehrerin a. D. Guben, Bahnhofstr. 10. (ebda $^{8}/_{1}$ 47.) **V:** Elsbeth, Gesch. 74; Am Wege des Lebens, G. 00; Poetisch. Flugblatt 02.

? Vogel, Christ., Handelsw., neuere Ψ, ◧, Dr. phil., Prf., vorm. Dir. d. Schule d. dtsch. Kolonie. Mexiko. (Rehna $^{6}/_{7}$ 36.)

Vogel, Eberhard, **Ue:** S., Dr. phil., MGObLehr., ThSchDoz. Aachen, Vaelserstr. 92. (Düsseldorf $^{24}/_{11}$ 61.) **V:** Neukatalon. Studien 86; Führer für Madrid 88; D. Nachmittagsunterr. 98; D. franz. Unterr. nach d. Lehrplän. d. J. 1901 02. **Ue:** (ins Span.) T. Pesch, Welträtsel II; Hergenröter, Kirchengesch., letzter Band; Cathrein, Sozialismus.

Vogel, Emil, Musik♛, Dr. phil. Nicolassee b. Berlin, Prinz Friedrich Leopoldstr., Villa Christina. (Wriezen $^{21}/_{1}$ 59.) **V:** C. Monteverdi 86; M. da Gagliano 89; Musikkat. d. Wolfenbüttler Bib. 90; Bibl. d. weltl. Gesangslit. Italiens v. 1500 bis 1700 92 II; Jahrb. d. Musikbibl. Peters 94|01.

Vogel, Franz, Politik, Publizistik, verantw. Red. des „Würzburger Journal". Würzburg.

Vogel, Frida Erdmute, s. Cohn, F. E.

Vogel, Friedr., Ψ, Dr. phil., GP. Fürth, Johannisstr. 14. (Betwar $^{1}/_{5}$ 56.) **V:** Sallustiana 77|81 II; De Hegesipop 80; Eunodius (Monum. hist. Germ.) 85, Diodorus 88|93 III; Lehrb. d. Gesch. 92; 4. A. 03 III; Griech. Analekta 01.

Vogel, Friedr. Adolf, Elektrotechnit, ∩, Dr. phil., Prof. Charlottenburg, Friedbergstr. 31. (Salzbrunn $^{5}/_{10}$ 56.) **V:** Handb. d. Elektrochemie 91; Theorie elektrolytischer Vorgänge 95.

Vogel, Georg, ♆, Eigent. und Red. der „Waldheimat". Eisenstein, Böhmerwald. (Schwarzwasser $^{13}/_{7}$ 66.) **V:** Grüß Gott, Dn. 94; Heimatklänge, D. 00; Eisenstein u. Umg. 00; Waldemar, dr. D. 02; Führer durch den Böhmerwald u. Bayr. Wald 03; Arion, Operntext 03; Ernst und Scherz, Samml. kl. Dn. 03.

Vogel, Herm. Carl, Dr. phil., Prof., ODbRegR., Dir. d. astrophysik. Observat. Potsdam. (Leipzig $^{3}/_{4}$ 42.) **V:** Beobacht. von Nebelflecken u. Sternhaufen 67; Beobacht. auf der Sternwarte zu Bothkamp 72|73 II; Untersuch. über die Spektra der Planeten 74; Positionsbestimmungen von

Nebelflecken u. Sternhaufen 76; Sternhauf. χ Persei 78; Untersuch. über d. Sonnenspektrum 79; Beobachtg d. großen Kometen von 1881 81; Spektroskop. Beobachtung d. Sterne in d. Zone —1° bis —20° 83; Beobachtg m. d. großen Refraktor d. Wiener Sternwarte 84; Untersuch. über d. Eigenbewegung d. Sterne im Visionsradius 92; Über den neuen Stern im Fuhrmann 93; Untersuch. üb. d. Spektra v. 528 Sternen 99. **H:** Newcomb-Engelmann, Populär. Astron., 2. A. 96.

Vogel, Jul., Kunstᵂ, Dr. phil., Prf., Kustos am städt. Museum d. bild. Künste. Leipzig, Mittelstr. 2. (Penig i. S. 4/5 62.) **B:** Szenen euripid. Tragödien in griech. Vasengemälden 86; D. städt. Museum zu Leipzig von f. Anfängen b. z. Gegenw. 92; Stud. u. Entw. ält. Meist. im städt. Mus. zu L. 96; Anton Graff, Bildnisse v. Zeitgenossen d. Meisters 98; Goethes Leipziger Studentenjahre 99; Leipzig zu Beginn des 20. Jahrh. 01; Böcklins Toteninsel u. Frühlingshymne 02; Max Klingers Leipziger Skulpturen 02; Otto Greiner 03; D. Römische Haus in Leipzig 03. **H:** Seemanns Wandbilder: Porträtgalerie 02 ff.

Vogel, Paul, Dr. phil., Prof., Direkt. Leipzig, Bayersche Str. 99 II. **H:** Reuter, Ut mine Stromtid 03. (*)

Vogel, Theod., Ψ, D., Dr. phil., Prf., GehR. Dresden, Terrassenufer 21. (Plauen 15/6 36.) **B:** Lebensweisheit des Horaz 69; Schulausg. d. Curt. Rufus, I 3. A. 95, II 2. A. 80; Curt. Rufi hist. Alex. M. q. s. 81; De Dialogi q. Taciti nomine fertur sermone judicium 81; Goethes Selbstzeugn. üb. s. Stellg z. Religion 88, 3. A. 03; Z. Charakteristik des Lukas nach Sprache u. Stil 97, 2. A. 99.

Vogel, Walter, s. Hirschfeld, Herm.

Vogel vom Spielberg, A., s. Astl-Leonhard, Anna.

Vogeler, Adolf, ♀, Nov., Dr. phil., RealGP. Hildesheim, Weißenburgerstr. 10. (Minden 6/11 58.) **B:** König Rudolf, Tr. 86; Zeus von Olympia, Lsp. 88; Wunder v. Rosenstock, rom. Sch. 92; Herodias, hist. N. 95; Wer liebt, Sch. 98; Iphigenie im Drama der Griechen u. bei Goethe 00; D. Sturmglocke, Tr. 01. ()

Vögeli, Georg v., s. Dörler, Ad. Ferd.

Vogelstein, Herm., jüd. ✝ u. ᵂ, orientalᵂ, Rabbiner, Dr. phil Königsberg, Pr. **B:** D. Landwirtschaft in Palästina zur Zeit d. Mischnah, I: D. Getreidebau 94; Gesch. d. Juden in Rom (m. Rieger) 95/96; Die Anfänge des Talmuds u. d. Entstehg des Christentums 02; Beitr. z. Gesch. des Unterrichtswesens in d. jüd. Gemeinde zu Königsberg i. Pr. 03.

Voges, Otto, BVP., Dr. phil., Red. der „Voss. Ztg". Berlin O, Gr. Frankfurterstr. 130. (ebda 29/7 60.) **B:** Pactum in der narratio de elect. Lotharii 85.

Vogl, Karl, s. Ptak, Karl.

Vogl v. Fernheim, Aug. Emil, (k.), Pharmakologie u. Pharmakognosie, Dr. med., o. UPr., k. k. HofR. Wien VIII, Josefstädterstr. 37. (Westkirchen 9/8 33.) **B:** D. Chinarinde d. Wiener Großhandels an d. Wiener Samml. 67; Nahrungs- u. Genußmittel a. d. Pflanzenr. 72; Die gegenwärt. am häuf. vork. Verfälschungen des Mehles 80; Lehrb. d. Arzneimittellehre (m. Bernatzik) 80, 3. A. 00; Anatom. Atlas z. Pharmakognosie 87; Komment. z. 6. u. 7. Ausg. d. österr. Pharmacopoe (mit C. v. Schneider) 92; D. wichtigst. vegetar. Nahrungs- u. Genußmittel 99.

Vogler, August, ✈, Dr. phil., Ldw. HSchP. Berlin W, Kaiserin Augustastr. 80 III. (Wiesbaden 16/5 41.) **B:** Anleitung z. Entwerfen graph. Tafeln 77; Grundzüge d. Ausgleichungsrechnung 81; Lehrb. der prakt. Geom. 85/94 II; Geodät. Übgn 90, 2. A. 99/01 II; Abbild. geodät. Instrum. 92. **H:** Grundlehren der Kulturtechnik 96, 3. A. 02 II.

Vögler, Rob., Naturw., Kantor u. Lehrer an d. Stadtsch. Bahn, Pomm., Unterstor 9. (Gollin 28/7 50.) **B:** Nadelwald u. s. Glieder 88; Sumpf u. Wiese 88; D. Präparator u. Konservator 95, 2. A. 03.

Vogrinz, Gottfried, Kritik, Ψ, F, GP. Graz, Goethestr. 46. (Wien 12/11 55.) **B:** Formenlehre d. griech. Verbums 86; Grammatik d. homerischen Dialekts 89. ()

Vogt, Eduard, (k.), Pfarr-Administ. Bleischwitz, ObSchles. (Schönbrunn 8/1 67.) **B:** Aus alten Tagen 98; Die hl. Handschrift Gottes 03.

Vogt, Felix, Kunstkritik, ✈, Dr. phil. Paris, 154 Rue du Faubourg St-Martin. (Bern 18/7 56.) **Ue:** Chabrier, Gwendoline 89; Jaques-Dalcroze, Janie 93, Sancho 96; C. Erlanger, D. poln. Jude 01; Urich, Glockenspiel 02.

Vogt, Friedrich, Germanistik, Dr. phil., o. UPr. Marburg i. H., Bismarckstr. 7. (Greifswald 11/3 51.) **B:** D. dtsch. Spielleute 75; D. dtsch. Dichtgn v. Salomon u. Markolf 80; Gesch. der mhd. Lit. 90/01; Dornröschen — Thalia 96; Gesch. d. dtsch. Lit. v. d. ältesten Zeiten bis zur Gegenw. (m. M. Koch) 97; Die schles. Weihnachtsspiele 01. **H:** D. Minnesangs Frühling v. Lachmann u. Haupt 82/88; Germanist. Abhandlgn 94 ff.; Mitteil. d. Schl. Gesellsch. für Volkskde 94 ff.; Schlesiens volkstümil. Ueberlieferungen 01 ff. ()

Vogt, Johann Gustav, Prf. Leipzig, Crusiusstr. 15. (Florenz 4/2 43.) **B:** Die Kraft. E. realmonist. Weltanschauung I. 78; D. Geistestätigkeit d. Menschen 2c., 2. A. 89; Entstehen u. Vergehen d. Welt auf

Grund ein. einheitl. Substanzbegriffes, 2. A. 89; Entstehen u. Vergehen d. Welt als kosmisch. Kreisprozeß, 2. A. 01; Das Empfindungsprinzip u. d. Entstehg d. Lebens 2c. 89; D. Empfindungsprinzip u. d. Protaplasma als Grund e. einheitl. Substanzbegriffes I—IV 91; D. Wesen d. Elektriz. u. d. Magnetismus auf Grund e. einheitl. Substanzbegriffes 97; Die Menschwerdung 92; D. Unfreiheit d. Willens u. d. Frage d. Verantwortlichkeit für unsere Handlgen 92; Die natürl. Entwickelg d. religiösen Begriffe 93.

Vogt, Theodor, ♣, ✠, Dr. phil., o. ö. UPr. Wien VII, Siegmundsg. 10. (Schrigiswalde $^{25}/_{12}$ 35.) **V:** Rousseaus Leben 69, 3. A. 93; Öster. Realgymnasium 72; Fr. K. Lott 74; **Kant**, Üb. Pädagogik nebst K. Biogr. 78, 3. A. 01; Ursachen der Überbürdung in den dtschn Gymn. in Jahrb. d. V. f. wiss. Pädag. 80; Fichtes Reden an die deutsche Nation nebst Biogr. 81, 2. A. 96; Encyklopädismus u. Lesebücher 78; D. pädag. Univ.-Sem. 84; F. A. Wolf als Pädag. 99; Zur Behandlung soz. Fragen im Geschichtsunterr. 00; Die neue preuß. Seminar-Reform unter pädag. Beleuchtg 02; Latein u. Griechisch im Gymnasium mit Rücksicht auf die neuen preuß. Lehrpläne f. höh. Schulen 03. **H:** „Jahrb. d. Ver. für wiss. Pädag." u. „Erläut. z. Jahrb."(f. 83).

Vogt, Wilhelm, ✍, Dr. phil., Gehkt. Nürnberg, Theresienplatz 8. ($^{10}/_{8}$ 44.) **V:** Beschreibung der Stadt Rom v. Nikolaus Muffel 76; Korrespondenz des U. Arzt, Beitrag z. Gesch. d. schwäb. Bundes u. d. Bauernkriegs 82; Kanzler Dr. Leonhard v. Eck u. die bayr. Politik im Bauernkrieg 83; Elias Holl, der Werkmeister d. Reichsstadt Augsburg 88; Vorgesch. d. Bauernkriegs 88; Welt- u. Zeitgesch. v. 1862—90 92. ()

Vögtlin, Adolf, Nov., ✎, Dr. phil., Red. v. „Am häuslich. Herd". Küßnacht b. Zürich. (Brugg, Aargau $^{25}/_{2}$ 61.) **V:** Meister Hansjakob, N. 91, 3. A. 01; Heilige Menschen, N. 95, 2. A. 01; Das Vaterwort, N. 96; Das neue Gewissen, N. 97, 2. A. 01; Gedichte 01, 2. A. 01; Rentier Säger (Der Kujon), Kom. 01; Liebesdienst, Nov.-Slg. 04. **Ue:** Maupassant, Pariser Abenteuer 97, 10. A. 01; D. Regenschirm u. a. Nn.; 97, 5. A. 00.

Vogt, Alwin, Ornithologie, Dr. phil., Realsch.-ObLehr. Leipzig, Färberstr. 15. ($^{9}/_{6}$ 52.) **V:** Exkursionsbuch z. Studium d. Vogelstimmen 94, 2. A. 02.

Vogt, Andreas, ✍, Dr., Doz. an der Akad. für Sozial- u. Handelswiss., Prf. Frankfurt a. M. **V:** Denkschrift d. Instituts für Gemeinwohl, d. Akad. betr. 99.

Vogt, Frl. Clara, Nov., Skizzen, ✎. Berlin W, Eisenacher Str. 67 I. (Königsberg i. Pr. $^{13}/_{9}$ 69.) **V:** Frühlingsmärchen u. Geb. 99; Lebensspiegelungen in Vers u. Prosa, Stn. u. G. 99. ()

Voigt, Erik, Politik, ✍, Naturkunde, Jagdwissenschaft, skandinav. Liter., **Ue:** FinnNSchwDIsländ., Dr. phil., Korresp. dtscher Zeitungen. Stockholm-Tumba. (Martin $^{4}/_{12}$ 69.)

Voigt, Frau Helene, geb. v. Ziegler u. Klipphausen (Pf. Hella v. Limpurg), Nov., Jugendschr. Tapiau, Ostpr. (Bischdorf $^{21}/_{8}$ 57.) ()

Voigt, Frau Johanna (Pf. Johanna Ambrosius), Nov. Groß-Wermsmenigken b. Lasdehnen, OPr. (Lengwethen $^{3}/_{8}$ 54.) **V:** Geb. 94, 40. A. 02; II. 97, 5. A. 98. ()

Voigt, Paul (Pf. Paul Burg, Theod. Rulemann), ✓, ✕, ✠, Jugendschr., Rektor. Charlottenburg, Orangenstr. 2. (Berlin $^{2}/_{1}$ 62.) **V:** Kurze Regimentsgeschichten 95/96; Führer durch Lehr- u. Erziehungsanstalten 94; Brausebäder i. Schulanstalten 97; D. preuß. Garde 98; Preuß. Husarengeschichten 99; Amtschronik f. Volksschullehrer und Seminaristen 00; Berufe für Knaben 01, 2. A. 03; Mädchenberufe 01.

Voigt-Diederichs, Frau Helene, Nov. Skizze. Leipzig, Christianstr. 13. (Gut Marienhoff i. Schlesw. $^{26}/_{5}$ 76.) **V:** Schleswig-Holstein. Landleute 98; Abendrot 99; Unterstrom, G. 01; Regine Bosgeran 01; Leben ohne Lärmen 03.

Voigtländer, Albrecht, f. Böttger, Franz.

Voigtländer, Robert, Verlagsbuchhdlr. Leipzig. (Kreuznach $^{4}/_{8}$ 49.) **V:** F. L. R. Voigtländer 88; D. Verlagsrecht a. Schriften, mus. Kompos. u. Werken d. bild. K., 3. A. 93; Beiträge z. Urheberrecht (m. F. Schwartz) 96; Die Gesetze betr. d. Urheberrecht u. d. Verlagsrecht an Werken d. Lit. u. d. Tonkunst v. $^{19}/_{6}$ 01, sachl. erl. 01; Verlagsvertrag über Schriftwerke, musikal. Komposit. u. Werke der bild. Künste, 3. A. 01.

Voit, Karl v., Physiol., Dr. med., o. UPr., ObMedR., GehR. München Haydnstr. 10. (Amberg $^{31}/_{10}$ 31.) **V:** Physiolog.-chem. Untersuchgen 57; Gesetze d. Ernährung d. Fleischfressers (m. Bischoff) 60; Wirkung des Kochsalzes, des Kaffees u. d. Bewegung auf d. Stoffwechsel 77; Untersuch. d. Kost in öffentl. Anstalten 77; Physiol des allg. Stoffwechsels u. der Ernährung 81. ()

Volbach, Fritz, Musikschriftst., Dr. phil., Komp. u. Musikdir., Prf. Mainz, Albinistr. 17. (Wipperfurth $^{17}/_{12}$ 61.) **V:** Begleitg d. gregor. Gesanges 88; Händel 98.

Volbehr, Frau Lu, geb. Scharrer, ✆, Roman Nov. Magdeburg, Olvenstedterstr. 10. (Nürnberg $^{5}/_{8}$ 71.) **V:** Konsul Stormanns Tochter, Dr. 00; Ihr Gott, Dr. 01; Führe uns nicht in Versuchung, N. 02; Schwester Fides, Dr. 02; Stephan

Henlein, R. 02; Die Bäuerin von Vorbach, R. 03.

Volbehr, Theod., Kunst✍, Dr. phil., Dir. d. städt. Mus. f. Kunst u. Kunstgew. Magdeburg, Olvenstedterstr. 10. (Kendsburg $^{6}/_{11}$ 62.) **B**: Watteau 85; Lucas van Leyden 88; Goethe u. d. bildende Kunst 95; E. Orig.-Aufsatz R. Muthers 96; Das Verlangen nach e. neuen deutschen Kunst 01; Hinter dem Erdentag 03.

Volckmann, Erwin, ✍, Reisen, Verlagsb., Red., Hrsg. u. Verl. v. „Meer u. Küste". Rostock. (Elbing $^{19}/_{4}$ 62.) **B**: Rostock, Warnemünde 90, 91; Heiligendamm 91, 3. A. 02; Mecklenburgs Seebäder 98, 5. A. 02; Seebäder O.- u. W.-Preußens 95, Hinterpommerns 95; Vorpommerns und Rügens 99, 2. A.; Die Ostseebäder Schl.-H. 95; Die Nordseebäder Schl.-H. nebst Cuxhaven und Helgoland 95; Führer von Rostock, 7. A. 02; Die Nordseebäder v. d. Weser b. Borkum 97; Kopenhagen, Umgebg u. Südschweden 98, 2. A. 01; Rügen 99; Kopenhagen u. s. nächste Umgebg 01. ()

Volger, Ad., ✆, ✉, Buchhdl. Landsberg a. W., Bergstr. 42. (ebda $^{24}/_{1}$ 43.) **B**: Wer die Wahl hat, Lsp. 67, 2. A. 88; Aus eisernen Zeiten, Sch. 75; Märchenbilder, D. 79; Armins Kampfruf 83; Wilde Jäger, Sch. 85; Bädeker jun., Lsp. 85; Wogenbraut, E. G. 85; Vom Felsz. Meer, Festsp. 86; Otto d. Schütz, Libr. 86; Kaisers Geburtstag, Festsp. 88; Ginevra, E. 88; Sie schwärmt für Militär, Schw. 90; Die Kanone, Schw. 90; Die Herthasage, E. 93; Fridericus Rex, Festsp. 96; Ha, Anno 70, Lsp. 96; Friedliche Eroberg, Schw. 97; Kaiser Wilhelm d. Gr., Festsp. 97; Alarm, Schw. 98; D. Naturalverpflegung, Schw. 98; Es geht los, Schw. 99; Bozer, Schw. 01; Ja, treu ist die Soldatenliebe, Schw. 03; Der Traum des alt. Kriegers, Festsp. 03.

Volger, Bruno (Pf. Gerlosf, Pseudo), ✍, ✓, ✉, Lit.✍, ✉, bef. Sozialwissensch. Leipzig-Gohlis, Langestr. 38 b I. (ebda $^{7}/_{12}$ 75.) **B**: Allerlei Sünden, Großstadtgesch., 2. A. 01; Die Kunst der Reklame 01; Was der Kaufmann von der deutschen sozialpolit. Gesetzgebung wissen muß 00; Griech. u. dtsche Wein-Lyrik 01; D. gold. Buch d. Kaufmanns, 2 Bde 02/03, 2. A.; Seemärchen, ep. Dichtg. 03; D. schriftl. Arbeiten d. Gewerbetreibenden 02; Allgem. Gesetzeskunde 03; D. Geschäftspraxis d. Gewerbetreibenden 03; D. Kaufmann im Verkehr mit den gesamten Behörden 03; Gewerbl. Buchhaltung u. Wechsellehre 03; Der Handelsangestellte, s. Recht u. s. Pflichten 03; Ratgeber für Steuerzahler 03; D. Arbeiterhausbuch 04; Vom Lehrling zum Lehrherrn! 04. **H**: Volgers Bücherei für den Gewerbe- und Handwerkerstand V; Handelswissenschaftl. u. kaufm. Bibliothek.

Volger, Ed., Pä., ♂. Leipzig-Gohlis, Langestr. 38 b. (Landsberg a. W. $^{28}/_{8}$ 47.) **B**: Auf diesem nicht mehr ungewöhnl. Wege, Lsp. 75; Ludwigs XIV. Jugendliebe, Sch. 76; Leonore, Sch. 76; Junge Frau, Lsp. 82; Hausfee, Lsp. 83; Bunte Blätter, Hum. 84; N. d. Hochzeit, Lsp. 87; Allerh. Dummheiten, Hum. 92; Komische Käuze, Hum. 95; Memento mori, Schw. 96.

Volger, Franz, Pä., ♂, ✓, ✉, Red. d. „Altenb. Z.". Altenburg, Burgstr. 4. (Landsberg a. W. $^{2}/_{11}$ 48) **B**: Elsaß-Loth., 4. A. 71; Farben d. alten u. neuen Deutschl. 71; Brandenburger u. Lothringerin, Sch. 75; Genius u. Genie, Lsp. 75; Mytholog. Studien, Lsp. 75; Kriegsminister des Königs Theod., Lsp. 75; Saarlande 82; Leuchtenburg, 4. A. 97; Jahrbücher der Stadt Altenburg 84; Von Altenburg nach Ronneburg 84; Getreidebau und Brotbereitung bei d. ältesten Völkern u. im MA. 85; Pleißeugau in sorb. u. german. Vorzeit 85; Hans Wettin, Hymne 85; Wandergen üb. d. Schlachtfeldek von Metz 89; Altenb. Bauern in Trachten, Sitten u. Gebräuchen 90; Die dtschen Kaiser u. ihre Beziehgen zu Altenb. 90; Die Dynastengeschlechter Hohenzollern u. Wettin 92; Altenb. Kriegserinnerungen, ep. G., Festsp. 92; D. Leuchtenburg, erz. G. 95; Älteste Gesch. d. Schützenwesens in Altenb. 95; B. A. von Lindenau 95; Führer durch d. Stadt Altenburg 98; Das Gedächtnis der Herzogin Agnes v. S.-Altenb. 97; Zum Gedächtnis des Komm. R. O. Bonde 98; Die S.-Altenburg. Truppen i. Schleswig-Holsteinschen Feldzuge 1849 99; Geburtstags-Gedichte 01; Deutschland, Fragment eines Gedichtes von Schiller 02; Gedenkbuch z. 50jähr. Jubiläum d. Herzogs Ernst von Sachsen-Altenburg 03; Herzogin Marie von S.-Altenburg 03 u. m. a.

Volger, Georg (Pf. V. von Wettbergen), ♂, Red. Leipzig-Reudnitz, Josephinenstr. 18 b p. (Landsberg a. W. $^{28}/_{6}$ 54.) **B**: Die kl. Schwarze, Schw. 84; Lieschen Zopf, P. 83; Kathi, Schw. 84; Fechtrats Töchter, Lsp. 84; Frauenknisse, Solosch., Mil. Theat.-Album; D. Trompeter, Schw.; Unser Fritz, Sch.; E. Düppler. P.; D. schiefe Schlachtordnung, P.; Schneidig, P.; Russ. Sitten, L. 84; Samml. mod. Schriftsteller 69; Plauderei a. d. Theaterleben; Kriegerdenkmal; Schimmeldroschke; In Ketten u. Banden; Gebildeter Rüpel; Fahrt durch d. Tucheler Heide; Ungemütl. Seidel; D. Dreibund, Schw. 91; Ziethen a. d. Busch, P. 91; In d. Instruktionsstunde, Schw.; Prinzessin Schneeflocke, Weih.-März. 92; Der Herr Doktor, Schw. 93; Handbuch d. Preuß. Grundbesitzes, VI Schlesien 91, II Pommern 92, IV Westpr., III Ostpr. 94, I Brandenburg 96; Reizende Käfer, P. 98; D. Einfache Buchführung 04; D. Italien. Buch-

führung 04; D. Amerik. Buchführg 04; Draga, d. Geheimnisse e. Königshauses 04.

Volger, Paul, ⌬, Buchhdlr. Landsberg a. W. (ebda 4/9 56.) **B:** Ein Viertelstündchen Feldwebel, Schw. 93; Kikebusch als General 94; Küchentyrann 94; Gestohlene Rad; Z. Kaisergeburtstagsball 96; Mein Vetter aus Blasebalg, Schw. 97; Krause in Kiautschou, Schw. 98; Dienstmann Renneboom 99; Auf nach Pecking 00; Schöner Oskar 01; Ein fideler Agent 03.

Volk, Georg, ✎, Lehr. Offenbach a. M., Kaiserstr. 124. (Langen-Brombach [26]/4 61.) **B:** D. gehörnte Siegfried, Volksfal. 86/89; Geb. in Odenwälder Mundart 90; Bergluft, neue G. 91; Auf der Ofenbank, Erz. 92; Beim Kienspanlicht, Erz. 94; D. wahre u. echte hinkende Bote 94 f.; Hand in Hand, Erz., 2. A. 95; Wandern u. Weilen, Ged. 96; Sunndag un Werdag, Geb., Sprüche u. Gesch. 96; D. Odenwald, Landes- u. Volkskde 00.

Volkart, Martha, s. Wichgraf, Martha.

Völkel, August, ♆, Altertumskde, ✉, Lehrer. Oelsnitz, Vogtl., Schöneckerstr. (Schleiz [13]/6 44.) **B:** Gesch. d. Dtsch. Ritterordens im Vogtlande 88; Drei Kirchen d. dtschen Ritterord. i. westl. Vogtl. 98.

Völkel, Emil (Pf. in Gemeinsch. m. L. Engel: Emil Leo), Roman, ✎, Finanzbeamt. Dresden-N., Fichtenstr. 1 II. (Leipzig [3]/4 47.) **Mit B:** s. Engel, Leop. ()

Völkel, Karl (Pf. Rudolf Benrath), ♆, Kaufmann. Oelsnitz, Vogtl., Schöneckerstr. (Zanna, Reuß j. L. [3]/1 69.) **B:** Burschenweisen in Dur und Moll, G. 90.

Voelkel, Titus (Pf. Dr. J. Bertheau, Marie Camille Vérone), ✉, Lit. ♆, ✎, ✝, **Ue:** EFIR, Dr. phil., Instr. am College of the City. New York, 2033 Madison Ave. (Wirsitz, Pos. [14]/12 49.) **B:** Französ. Vorschule 75; Vocabul. systém. 76, 2. A. 84; Dtsche Lehrb. in Frankr. beurteilt 76; Franz. etymol. Leseb. 78; Lehrb. d. franz. Spr., 4. A. 85; Material z. Übersetzg ins Franz. 89; Lettres franç. orig. 85; Freirelig. Hausbibl. 89 ff.; Handbuch f. Relig.-Unterr. i. d. Fr. Gem. 89, 3. A. 94; Bibelstunden f. denkende Leser 92; Aberglaube u. Bibel 94; Fälschungen in d. Bibel 94; Frauen d. Bibel 94; Bibelhelden vor Gericht 94; Luther-Katechismus u. Bibl. Geschichten f. Dissidentenkinder erläut. 95; 80 Gedichte I 94, 4. A. 96; Vollst. Synopsis der vier Evangelien mit erl. Anm. 97; J. Payot, Erziehg des Willens, übers. a. d. Franz. 01; D. christl. Glaubensbekenntnis u. die Wissensch. 02. **H:** R. freirelig. Sonntagsbl. 86—91.

Volkelt, Johs., ⁂, Dr. phil., o. UProf. Leipzig, Auenstr. 3. (Lipnik i. Gal. [21]/7 48.) **B:** Pantheismus u. Individualismus 2c. 71; Unbewußte u. d. Pessimismus 73; Traumphantasie 75; Symbolbegriff 2c. 76; Kants Erkenntnistheorie 2c. 79; Über die Möglichkeit d. Metaphysik 84; Erfahrung u. Denken 85; Grillparzer als Dichter des Tragischen 88; Vorträge z. Einführung in d. Philos. d. Gegenw. 92; Ästhetische Zeitfragen 95; Ästhetik d. Tragischen 97; Arthur Schopenhauer, seine Persönlichkeit, seine Lehre, sein Glaube 00; Die Kunst des Individualisierens in den Dichtgen Jean Pauls 02.

Volker, Fr., s. Vetter, Ferd. [Ottokar.

Volker zu Alzey, s. Stauf v. der March,

Voelker, Karl, emerit. Rektor. Berlin O, Richthofenstr. 26 I. (Belzig [7]/1 38.) **B:** Hilfsb. f. den ev. Religionsunterr. 81 II, 4. A. 90; Präparat. f. d. Katechismusunterricht in der ev. Volksschule 80, 2. A. 83; Was uns von Rom trennt 88, 7. A. 99; Schulbibel 88; Bibl. Lesebuch für evangel. Schulen 89, 11. A. 02; Bibl. Geschichten für die ersten fünf Schuljahre 95, Ausgabe A für Volksschulen, 3. A. 03, Ausg. B für höhere Schulen, 3. A. 03; Leben u. Lehre Jesu nach den vier Evangelien 96; D. Lehre Jesu nach den vier Evangelien in d. Rahmen d. kl. luth. Katechism. 97; Alttest. Bibl. Leseb. f. vang. Schulen, Ausg. A u. B.

Volkhausen, Karl (Pf. Karl Biegemann), plattd. ♆, Dr. med., prakt. Arzt u. Kreisphysikus. Schötmar in Lippe. (Volkshausen b. Schötmar [6]/8 54.) **B:** Twisken Biege un Weern 99. (*)

Volkmann, G. O., s. Laur, Arthur.

Volkmer, Franz, (k.), ✉, Lokal ♆, Dr. phil., Sem.-Dir. u. Schulr. Habelschwerdt. (Schönau b. Landeck i. Schles. [12]/2 46.) **B:** Verhältn. v. Geist u. Körper im Menschen 69; Ausführl. Lehrplan d. Sem.-Schule z. Habelschwerdt 79, 8. A. 98; Gesch. d. kath. Schullehrer-Semin. in der Grafsch. Glatz 80; Wiederholgsbuch z. Unterr. in d. Geschichte d. Pädag. 82, 4. A. 89 unter d. T.: Gesch. d. Erziehung u. d. Unterr., 9. A. 02; Geschichtsquellen d. Grafsch. Glatz 83/91, 5 Bde; Elemente d. Psycholog., Logik u. Pädagog. 86, 7. A. 03; Bach, d. Grafsch. Glatz unter d. Souvern. d. Gen. Fouqué 86; Gesch. d. Schützengilde z. Habelschwerdt 89; J. J. v. Felbiger u. s. Schulreform 89; Gesch. d. Dechanten u. Fürsterzbisch. Vikare d. Grafsch. Glatz 94; Gesch. d. Stadt Habelschwerdt 97. **H:** Vierteljahrsschr. f. Gesch. u. Heimatk. der Grafschaft Glatz 81/91 X.

Voll, Karl, Kunst ♆, Dr. phil., UDoz. u. Konservator an der alten Pinakothek. München, Türkenstr. 99. (Würzburg [18]/7 67.) **B:** Personal- und Relativpronomen bei C. Deschamps 96; Velasquez, Ein Bilderatlas z. seiner Kunst 99; Die Werke d. Jan van Eyck 00. [Ther.

Vollandt, Therese, s. Frankl-Vollandt,

Vollborth, Frz. (Pf. F. Trobloff), Gastro-

nomie u. Hotelwesen, Hotelier, gerichtl. Sachverständ., Mitgl. d. Fachschul-Komm. Berlin W, Hotel Wilhelmshof, Wilhelmstr. 44. (ebda $^{29}/_{10}$ 54.) **V**: Fertig franz. sprechender Kellner 78, 5. A. 01; (engl. u. franz. 6. A. 01); Der Kellner vor u. nach der Gründung d. dtsch. Kellnerbundes 82, 2. A. 93; Dtsch. Gastwirts- u. Kellner-Kal. 77|93; Gasthofgehilfen-Kal. 93|96; Rohprod. d. Tafel 95.

Vollbrecht, C., s. Söllner, Ottilie.

Vollbrecht, Wilh., klass. Ψ, Dr. phil., OStLehr. u. Prf. Altona-Ottensen, Moltkestr. 10 I. (Clausthal $^{4}/_{6}$ 48.) **V**: De Xen. Hellenicis in epitomen non coactis 74; Würdigung u. Erklärung v. Xenoph. Anabasis 80; Griech. Lesebuch a. Xenophons Hell. und Kyrop. 83; Griech. Schulgramm. 92; Livius XXI|XXX, Ausw. f. d. Schulgebr. 93, 3. A. 03; Xenoph. Hell., Auswahl für den Schulgebr. 94; Xenoph. Memorab., Auswahl für d. Schulgebr. 94; Übungsstücke zum Übers. ins Latein. im Anschluß an Liv. XXIII|XXX 00; Das Säkularfest des Augustus 00; Mäcenas 01. **H**: F. Vollbrecht, Xenophons Anabasis, 7.|9. A. 87|96, Wörterbuch dazu, 9. A. 99.

Vollmar, Frl. A., Nov., Volks- u. Jugendlit., Hrsgin (mit H. Vollmar) des Monatsbl. „Heimatglocken". Berlin W, Köthenerstr. 43. (Buchladen $^{22}/_{5}$ 36.) **V**: Pfarrhaus i. Harz 64, 17. A.; 3 Weihnachtsabende 67, 18. A.; Pfarrhaus i. Ind. 72, 10. A.; Sibylle 74, 3. A.; Unterwegs u. zu Hause 80, 3. A.; Unterwegs u. zu Hause 80, 3. A.; D. du Kindermund 81; Bei Licht besehen, 4. A. 97; Weihnachtsgrün 84, 4. A.; Großmutter, 7. A. 98; Tannenzweige, 3. A. 87; Christblumen v. Sinai 90, und etwa 150 kleine Volksschriften, die vielfach übersetzt sind.

Vollmar, Georg v., Politik, ✉, Journ. M. d. R. u. d. bayr. Ldt. Soiensaß am Walchensee. (München $^{7}/_{3}$ 50.) ()

Vollmar, Helene, ♀, Kunstkritik, Hrsgin (mit A. Vollmar) d. Monatsbl. „Heimatglocken". Berlin W, Köthenerstr. 43. (Halle a. S. $^{9}/_{10}$ 53.)

Vollmer, Ed., s. Stein, Ludw., Bern.

Vollmer, Friedrich, klass. Ψ, Dr. phil., Generalreb. d. „Thesaurus linguae Latinae", ao. UProf. München, Kaulbachstr. 60 a. (Fingscheidt $^{14}/_{11}$ 67.) **V**: Laudationum funebrium Romanorum hist. et reliquiarum editio 91; De funere publico Romanorum 92. **Erläut**: D. Nibelungenlied 95; Goethe, Egmont 95, 2. A. 03; Götz von Berlichingen 97, 2. A. 03; Tasso 98. **H**: P. Papinii Statii Silvae, herausg. u. erkl. 98. ()

Vollmer, Hans, † u. Ψ, Lic. theol., OStLehrer. Hamburg, Klosterallee 23. (Kaiserswerth a. Rh. $^{9}/_{2}$ 71.) **V**: Die alttestamentl. Zitate b. Paulus 95; Vom Unterricht in d. Muttersprache, Z. Gedächtn. Ph. Wackernagels 97; Denkschr. über die Frage der Jugendschriften in Hamburg 99; Vom evang. Religionsunterr. an höheren Schulen (mit Metz, Rinn u. Seyring) 00; Sammlg. bel. U. III u. IV: Der deutsch-franz. Krieg 1870—71 02 u. 03. **Erläut**: D. Nibelungenl. (s. Friedr. Vollmer), 2. A. 02. **H**: Sammlg belehr. Unterhaltgsschr. f. d. dtsche Jugend (begr. v. Karl Lorenz u. Hans Vollmer) 00 ff.

Vollmöller, Frau Dora, geb. Mirus, Gattin d. Folgenden. Dresden, Wienerstr. 9. (Leisnig i. S. $^{15}/_{12}$ 65.) **V**: Himmelwärts 98; Z. Erinn. an die Einweihungsfeier d. Augusteheims zu Leisnig in Sachs. 01; D. Fürsorge f. d. Handlungsgehilfinnen 03.

Vollmöller, Karl, Ψ, Lit.♔, Dr. phil., o. UProf. a. D., Hrsg. d. „Rom. Forschgen", „Sammlg frz. Neudrucke", „Engl. Sprach- u. Lit.-Denkm. d. 16., 17. u. 18. Jahrh.", „Krit. Jahresber. üb. d. Fortschr. d. rom. Philolog.", Gründ. d. „Gesellsch. f. Romanische Lit." Dresden-A., Wienerstr. 9, $^{10}/_{7}$—$^{1}/_{10}$ Tölz, Haus Gottfried. (Ilsfeld $^{16}/_{10}$ 48.) **V**: Kürenberg u. d. Nibelungen 74; Münchener Brut 77; Poema del Cid 79; Ein span. Steinbuch 80; Armand de Bourbon 81; Octavian 83; Jean de Mairet, Sophonisbe 88; Span. Funde I—III 90; Laberinto Amoroso 91; Üb. Plan u. Einrichtung d. roman. Jahresberichtes 96, 1. Beiheft 97, 2. Beiheft 02; Der Kampf um d. roman. Jahresbericht 96; Beiträge z. Lit. des Cancioneros u. Romanceros I. Der Cancionero von Modena 97; D. Rezensionsexemplar u. d. bezahlte Rezension, 1. u. 2. A. 02.

Vollrath, Karl, BP., Politik, ✓, Chefred. d. „Volks-Ztg." Berlin W, Lützowstr. 105. (Templin $^{16}/_{4}$ 57.)

Voltz, Ludwig, klass. u. byzantin. Ψ, Dr. phil., Hofbibliothekskefr. Darmstadt, Roquetteweg 41. (Bessungen b. Darmstadt $^{7}/_{9}$ 63.) **V**: De Helia monacho, Isaaco monacho, Pseudo-Dracone, scriptoribus metricis Byzantinis 86.

Vondrák, Václav, slavische Ψ, Dr. phil., UDoz. Wien IX, Porzellang. 24 A. (Dub $^{22}/_{9}$ 59.) **V**: Altslovenische Studien 90; Glagolita Clozianus 93; Freisinger Denkmäl. 96; Altkirchenslav. Grammatik 00; Stud. a. d. Gebiete d. aksl. Schrifttums 03. *

Vorberg, Axel, ✠, Dr. jur., Hilfsarb. an der Bibl. Rostock, Moltkestr. 10 a. (Wittenberg $^{3}/_{6}$ 67.) **V**: Einziehung der Produkte u. Werkzeuge e. Delikts 2c. 95; Einführung der Reformation in Rostock 97; D. Zweikampf in Frankreich 99; D. Zweikampf in d. StGB. f. d. Deutsche Reich 02.

Voretzsch, Carl, roman. Ψ, Volksbde, o. UProf., Dr. phil. Tübingen. (Altenburg

i. S.-A. 17/4 67.) **V**: Reinh. Fuchs und Roman de Renart 90; Über d. Sage von Ogier dem Dänen 91; D. franz. Heldensage 94 (franz. Übers. La légende héroïque française 01); Epische Studien I 00; Zur Gesch. d. Diphthongierung im Altprovenzalischen 00; Einführung in das Studium der altfranz. Sprache 01, 2. A. 03; D. Berl. Stenographentag u. die Systemrevision 02.

Voretzsch, Max, Dr. phil., RealGOb-Lehr., Prf. Altenburg, SA., Querstr. 5. **V**: Festrede z. Feier d. 80jähr. Bestehens der Naturforsch.-Gesellschaft des Osterlandes 99; Die Beziehungen des Kurfürsten Ernst u. d. Herzogs Albrecht v. Sachsen z. Stadt Altenburg 00.

Vorhauer, Philipp, Bibliogr., Buchhändler. Leipzig, Langestr. 34. (Debisfelde, Kr. Gardelegen 26/2 52.) **V**: Register z. Archiv f. d. Gesch. d. dtsch. Buchhandels 99.*

Vorländer, Karl, ☙, Dr. phil., ObLehr. Solingen, Rheinpr., I. Felderstr. 46. (Marburg i. H. 2/1 60.) **V**: Kant und der Sozialismus 00; D. neukantische Bewegung im Sozialismus 02; Gesch. d. Philosophie 03 II. **H**: Kants Kritik d. reinen Vernunft mit ausführl. Einleitg u. erkl. Personen- u. Sachregister 99; Kants Kritik d. Urteilskraft mit Einleitung u. erkl. Reg. 02; Kants Religion innerh. d. Grenzen d. bl. Vernunft mit Einl. und erkl. Reg. 03.

Vormeng, Alwin, VB., ✿, Dramaturgie. Berlin-Schöneberg, Erdmannstr. 13. (Lauenburg, Pomm., 19/2 56.) ()

Vormeng, Karl, ⚕, Dr. med., Arzt, Sanit.R. Berlin W, Köthenerstr. 31. (Bütow 16/9 43.) **V**: Wie Fritz Mediziner ward 95; Ernste u. heitre Bilder aus der frz. Okkupationszeit 71/73 93; Erlebnisse e. Arztes aus der Kriegs- u. Okkupationszeit 1870—71 92; Auch dabei, Lieder 2c., 1870 bis 71, 92, 2. A. 96; Lehr- u. Wanderjahre e. j. Arztes 98; Deutsche Lieder 00; Gesch. d. Allg. Deutschen Schulvereins 00; Berliner Skizzen 02; Dr. Ferd. Ranke, Gedenkblatt zu s. 100jähr. Geburtstage 02.

Vorwerk, Dietrich, ⚒, Pfr. Schierke i. Harz. (Droyßig 22/2 70.) **V**: Maria Magdalena, die Gesch. einer Sünderin 02.

Vosberg-Rekow, Max, ✉, ⚓, Dr. d. Staatsw., Dir. d. Zentralst. f. Vorbereitg von Handelsverträgen, Hrsg. d. Zeitschr. „Asien" u. „Deutsches Handelsmuseum". Berlin W, Linkstr. 19. (5/3 60.) **V**: Die wirtsch. Interessenvertretung u. d. Reform der preuß. Handelskammern 96; Reform d. dtschen Konsulatswesens u. der Einrichtung deutscher Handelskammern im Auslande 96; D. brit. Weltreich u. d. dtsche Wettbewerb 97, 2. A. 97; Die Politik der Handelsverträge in ihren Grundzügen 98; Die amtliche Statistik d. deutschen Außenhandels 98; D. Errichtung e. Zentralstelle zur Förderung des dtschen Außenhandels 99; Die Handelsverträge des Js. 1903, Betrachtungen u. Vorschläge 00; D. Zolltarifvorlage u. ihre Begründg 02; D. Schutz d. industriellen u. geist. Eigentums i. den Handelsverträgen 02; D. Grundgedanke d. dtschen Kolonialpolitik 02; Nach d. Tarifkampfe, handelspolit. Aufgaben d. nächsten Zukunft 03; Weltwirtschaft, 5 Vorträge 04.

Voß, Albert, Prähistorie, Dr. med., GReg.R., Direkt. der vorgesch. Abt. d. k. Museums f. Völkerkunde. Berlin SW, Alte Jakobstr. 167. (Frizow b. Kammin.) **V**: Vorgesch. Altertümer a. d. Mark Brandenburg (m. G. Stimming) 86; Merkbuch, Altertümer aufzugraben u. aufzubewahren, 2. A. 96. **H**: Die Bronzeschwerter d. Kgl. Museums zu Berlin (m. Bastian) 78; Katalog d. Ausstellung vorgeschichtl. u. anthropolog. Funde Deutschlands zu Berlin 80. ()

Voß, Carl, ✍, ✉, beeid. Sachverst. in kaufm. Angelegenh. u. Privatlehr. d. Handelswissensch. Bremen, Werderstr. 59. (ebda 25/6 52.)

Voß, Carl, plattdeutsch. Dialekt-⚒, ✿, ✍, Humor, Mittelsch.-Lehrer. Kiel, Jahnstr. 3. (ebda 22/1 66.) **V**: Kruse Dinger ut min Muskist' I 90, 4. A. 02; Joh. Meyer und s. Bedeutung als dtscher Volksdichter 99; Plattd. Leed 00; Köster Suhr, Vst. m. Ges. 01; Lischen will frigen, Lsp. 02; De Reis nah Belligen, Schw. (m. W. Fricke) 02.

Voß, Eugen v. (Pf. Heinr. v. Wolde), ♛, Hauptm. a. D., Red. d. „Strals. Ztg.". Stralsund. (Puchow 1/1 50.) **V**: Beiträge z. Mecklenb. Fahnenkde 80; Bis üb. die Beresina 84; Chronik v. Bublitz 91. ()

Voß, Georg, BP., Kunst✍, Dr. phil., Prf., Konservator der Kunstdenkmäler d. Thür. Staaten. Berlin-Grunewald, Hubertusallee 28. (Magdeburg 5/9 54.) **V**: Darstellung des jüngsten Gerichtes im f. Malter 84; Die Aufnahme d. franz. Refugiés unter d. gr. Kurfürsten 85; Nationaldenkmal f. Kaiser Wilh. 89; W. Schuch 89; P. Meyerheim 90; Die Frauen in der bildenden Kunst 95; A. Achenbach 96; Thüringer Kalender, kunsthistor. Jahrb. 02 ff.; Bau- u. Kunstdenkmäler Thüringens 02 u. 03; Berliner Kalender, kunsthist. Jahrbuch 03 f.

Voß, Hans, ✍, Lehrer u. Schriftleiter d. „Meckl. Schulzeitg". Schwerin, Gustavstr. 18. (Düschow 4/8 61.) **V**: Gesch. d. Volksschule Mecklenb.-Schwerins 93.

Voß, Rich., Nov., ✿, Bibl. der Wartburg. Berchtesgaden u. Frascati bei Rom, Villa Falconieri. (Neugrape in Pomm. 2/9 51.) **V**: Nachtgedanken 71; Visionen e. dtsch. Patrioten 71; Fiktion 71; Unfehlbar, Sch. 72; Savonarola 75; Scherben 75/78; Magda, Dr. 75; Frauengestalten 79; Pater Modestus, Sch. 82; Bergasyl 82;

San Sebastian 83; Regula Brandt, Sch. 83; Rolla, R. 83, 2. A. 90; Rafael, Festsp. 84; Römische Dorfgesch. 84; Neue Römer, R. 85; Unehrl. Volk, Tr. 85; Mutter Gertrud, Sch. 85; Treu b. Herrn, Sch. 86; Die neue Circe, R. 86, 2. A. 89; Sohn der Volkserin, R. 86; Alexandra, Tr. 86; Michael Cibula, R. 87; Die Auferstandenen, R. 87; Brigitta, Tr. 87; Eva, Sch. 89; Novellen 89; Nubia, Erz. 89; Dahiel der Convertit, R. 89, 2. A. 93; Wehe dem Besiegten, Tr. 89; Sabinerin, Erz. 90; Messalina, Tr.; Juliana, R. 90; Kinder des Südens 90; Schuldig, Dr. 90; Neue Zeit, Dr. 91; Mönch von Berchtesgaden u. a., Erz. 91; Unebenbürtig, Dr. 92; Malaria, Dr. 92; D. Zugvogel, Dr. 92; Jürg Jenatsch, Dr. 93; Erlebtes u. Geschautes, Erz. 93; Zwischen zwei Herzen, Dr. 96; D. Väter Erbe, Lst. 93; Daniel Danieli, Arme Maria 94; Blonde Kathrein; Der König 95; Villa Falconieri, R. 96; Unter den Borgia, Erz. 96; D. Mohr d. Zaren 96; Die Patrizierin 96; Luigia Sanfelice 96; Aus m. röm. Skizzenbuch 96; Röm. Dorfgesch. 97; Der neue Gott 97; D. Rächerin u. andere röm. Dorfgesch. 99; D. Wunder, D. 99; Sigurd Eckdals Braut, R. 99; Südliches Blut, R. 00; D. Opfer, Erz. 00; Amata, Erz. 01; Psyche, R. 01; Der Adonis v. Wolaratal, Erz. 01; Allerlei Erlebtes, 1. u. 2. A. 02; Römisches Fieber, R., 1.—3. A. 02; D. Camaldolenserin, Erz. 02; D. Leute vom Baldaré, R., 1.—3. A. 03. ()

Bossius, Adolf, Ophthalmologie, Dr. med., o. UP. Gießen, Frankfurterstr. 48. (Zempelburg [10]2 55.) **B:** Leitfaden z. Gebrauch d. Augenspiegels 86, 3. A. 93; Grundriß d. Augenheilkunde 82, 3. A. u. d. T. Lehrbuch d. Augenheilk. 98 (ins Russ. übs. 03); Die wichtigsten Geschwülste d. Auges 95; Das Staphylom der Kornea u. Sklera 95. **H:** Zwanglose Abhandl. a. d. Geb. d. Augenheilkunde.

Boßler, Karl, roman. Ψ u. Lit.-W, Dr. phil., ao. UP. Heidelberg, Zähringerstr. 10. (Hohenheim b. Stuttgart [6]9 72.) **B:** D. dtsch. Madrigal 98; Poet. Theorien in d. ital. Frührenaissance 00; Ital. Lit.-Gesch. 00; D. philosoph. Grundlagen zum „süßen neuen Stil" 04.

Botsch, Wilh., Dr. phil., Prf. Magdeburg, Schenkendorfstr. 7. (Stendal [17]4 51.) **B:** Quaestiones de infinitivi usu Plautino 74; Lat. Syntax in Musterbeispielen 81; Geograph. Schulbücher M. Neanders 83; Verteilung d. Menschen über die Erde 84; C. Marius als Reformator des röm. Heerwesens 86; Em. Galotti mit Anm. 89, 2. A. 94; U. v. Hutten 90; Lat. Übungsbuch f. mittl. Kl. 91|92 II; Grundr. d. lat. Sprachlehre 98; Präp. zu Cic. Reden g. Cat. u. zu Sallust 99.

Boulliéme, Ernst Herm., Inkunabel-Bibliogr., Dr. phil., Bibl. an der Kgl. Bibl. Berlin-Halensee, Bornimerstr. 4. (Gumbinnen [11]1 62.) **B:** Quomodo veteres adoraverint 87; Die Inkunabeln d. Kgl. Univ.-Bibl. in Bonn 94; Der Buchdruck Kölns bis z. Ende d. 15. Jahrh. 03.

Brba, Carl Franz, DDeSchG., klass. Ψ, P, Dr. phil., GP. Wien I, Kärntnerring 15. **B:** Meletemata Porphyrionea 85; Corpus Scriptorum ecclesiast. latin. XXXXII; Die Reform d. Mittelschulwesens in Ungarn 97 ꝛc.

Brbka, Anton (Pf. Hugin), W, Heimatkunde, Konservator d. mährischen Landes-Mus., Lehr. in Klosterbruck-Znaim. Znaim, Bruckerstr. 14. (Ung.-Hradisch [17]5 60.) **B:** J. H. Comenius 92; Pflege des Reinlichkeitssinnes 94; Anleitg z. Abfassg d. Heimatkde 94; Schicksale Klosterbrucks 98; Untergang von Altschallersdorf 98; Die Heimatkunde d. polit. Bezirks Znaim 98|02; D. österr. Gewerbewesen seit 50 Jahren 98; Kronik der Stadt Znaim 02; Die Kriegsbegebenheiten d. J. 1866 in Znaim u. Umgebg 03.

Bulpinus, Theodor, s. Renaud, Th.

Bymazal, Franz, slavische u. mod. Sprachen (im ganzen 28). Brünn, Kiosk 9. (Topolan, Mähr. [6]11 41.) **B:** Serb. 83, Poln. 84, Bulgar. 88, 2. A. 95, Russ., 2. A. 90, Böhm. Gramm. 93; Gedankensplitt. (böhm.) 96 ff. IV; Deutsche Unterrichtsbriefe 97; Höherer Kurs d. Deutschen 03.

W.

Waag, Albert, deutsche Ψ, Dr. phil., ObSchulR., ao. Prf. a. d. TH Sch. Karlsruhe, B., Leopoldstr. 2 B. (Mannheim [10]8 63.) **B:** Zusammensetzg d. Vorauer Handschr. 85; Kl. dtsche Ged. 11. u. 12. Jahrh. 90; Herbers Übertragungen engl. Ged. 92; Chronik der Stadt Heidelberg 93|96; Bedeutungsentwickelung uns. Wortschatzes 01; Deutsche Sprachlehre f. höh. Schulen (mit Prof. Dr. Sütterlin-Heidelberg) 04.

Waal, Ant. de, (k.), W, Altertumskde, D., päpstl. Hausprälat u. Protonotar, Hrsg. d. „Röm. Quartalschr. f. christl. Altertumskde und f. Kirchengesch." Rom, Vatikan. (Emmerich [4]5 37.) **B:** Wallfahrt zu den 7 Hauptkirchen Roms 70; Raubzug wider Rom 70; Petri Ruhestätte 71; Streiter d. heil. Vaters 71, 3. A. 01; Meister Faustgerecht, Dr. 72, 2. A. 97; Kardinal Antonelli 76; Das böhm. Nationalhospiz 76; Erinnerg an Rom 76; Tata Giovanni, D. 77; Leo-Buch 78; Valeria, R. 84, 3. A. 96; D. frommen Stiftungen in der Umgebung der Peterskirche (ital.) 86; Rompilger, 6. A. 00; Krone und Palmen, Dr.; Tim, der Negerknabe, Dr., 2. A. 89; Katakombenbilder 94 III; D. Kleid d. Herrn 91; Ar-

chäol. Ehrengabe zum 70. Geburtstag de Rossis 93; Die Apostelgruft ad catacumbas an der Via Appia 94; Reisebilder aus Bosnien 94; 25 Jahre in Rom 96; Der Campo santo der Deutschen zu Rom 96; Die Schola Francorum Karls d. Gr. (ital.) 96; Judas Ende, hist. Erz. 97, 2. A. 00; Die Blinde vom Aventin, R. 99; D. heilige Jahr in Rom, 2. A. 99; Von Meister Faust Handw., 2. A. 99; Der 20. Sept., Erz. 01; Papst Pius X. 03. H: Roms Katakomben u. Pastor Rönncke 86; Die Antiquitäten i. d. Schatzkammer v. St. Peter (ital.) 94; Sänger u. Gesang auf christl. Inschrift. Roms v. 4.—9. Jahrh. 95; Das Apostol. Glaubensbekenntn., beleuchtet d. chInschrift. der ersten Jahrh. (ital.) 96. ( )

Waas, Christian, ♑, Dr. phil., Ob Lehr. Mainz, Rheinstr. 71. (Friedberg 1|2 74.) B: Die Quellen d. Beispiele Boners 97.

Waeber, Adolf Fr., Alpenkunde, ⛰, Bern, Neubrückstr. 29. (ebda 11|10 41.) **Berarb**: Studer, Ub. Eis u. Schnee, 2. A. umg. u. ergänzt (m. Dr. H. Dübi) 96|99 III. H: Bibliogr. der Schweiz. Landeskunde, Fasc. III: Landes- und Reisebeschreibgn 99. Red. Jahrbuch S. A. C. VII|XXVI, 1871|90; Führer durch Bern 91. ( )

Wach, Adolf, ℞, Dr. jur., o. ÖProf., GR. Leipzig, Goethestr. 9. (Culm 11|9 43.) B: D. Arrestprozeß in s. gesch. Entwickelg I 68; Vorträge über d. Reichszivilproz O. 79, 2. A. 96; Handb. d. dtsch. Zivilprozeßrechts I 85; Die ZivilprozeßO. und die Praxis 86, D. zivilprozeß. Enquete 87; Feststellungsanspruch 89; Reform d. Freiheitsstrafe 90; Die Mündlichkeit im österr. ZPEntwurf 95; Zur Lehre von der Rechtskraft 99; D. Beweislast 01; D. kriminalist. Schulen 02. H: Synodalfrag. z. Orientierung über die bevorst. Gen.-Synode (m. v. Goltz) 93. ( )

Wach, Willy, soz. Rechtspflege, ✍, Gerichts-Korresp. d. „Vorwärts". Berlin-Rixdorf, Hobrechtstr. 74. (Stettin 27|470.) B: Rixdorf, N. 00. ( )

Wachenfeld, Georg (Pf. G. Cüster), Nov., ✍, Dr. med., Arzt. Bad Nauheim. (Grifte 13|6 51.) ( )

Wachler, Ernst, ⚆, Ästhet., Dr. phil., Hrsg. der „Iduna" u. des „Spielmann". Weimar, Wörthstr. 9. (Breslau 18|2 71.) B: Wie d. dtsch. Theater d. Kunst fördern 92; Die Läuterung dtscher Dichtkunst im Volksgeiste 97; Über Otto Ludwigs ästhet. Grundsätze 97; Unter den Buchen v. Saßnitz 97; Schles. Brautfahrt 01; Rhein-Dämmerungen 02; Wie kann Weimar zu einer literar. Blüte gelangen? (Nebst „Pflichten einer führenden Bühne") 03; Das Landschafts-Theater 03; Walpurgis 03.

Wachs, Otto, ⚔, Politik, Major a. D. Charlottenburg, Berlinerstr. 123. (Schlüchtern 22|6 36.) B: Wie wir Indien verloren 74; Mittelmeer vom militär. Gesichtspunkt 84; Vor d. Schlacht 86; Weltstellg Englds 86; Le forza terrestre e marittime dell' Italia 89; D. milit. u. polit. Bedeutung des Kaukasus 89; D. russ. Volk u. Heer 91; The Future of the West Indies and the Nicaragua Canal 94; Schlaglichter auf das Mittelmeer 98; D. Etappenstraße v. England nach Indien um d. Kap der guten Hoffnung 99; Malta, s. kriegshist. Vergangenh. u. s. heutige strateg. Bedeutg 01; Schlaglicht a. Ostasien u. d. Pacific 01; Arabiens Gegenw. u. Zukunft 02.

Wachsmuth, Curt, klass. Ψ u. alte ♛, Dr. phil., o. UProf., GR. Leipzig, Elsterstr. 38. (Naumburg 27|4 37.) B: De sillogr. Graecis 59, 2. A. als Fasc. II d. Corpusc. poes. epicae Gr. ludib. 85; De Cratete Mallota 60; Die Ansichten der Stoiker über Mantik und Dämonen 60; D. alte Griechenland im neuen 64; Die Stadt Athen i. Altert. 74|90 II; Studien zu den griech. Florilegien 82; Einleitg in d. Studium d. alt. Gesch. 95; Krit. Ausg. von: Laurentius Lydus, De ostentis, et calendaria Graeca 64, 2. A. 97; J. Stobaeus, Anthologium 84 II. ( )

Wachsmuth, Frau Helene, DSch., Roman, ✍. Berlin W, Katzlerstr. 19 II. (Galenbeck 21|9 41.) B: Missionsbraut, R. 91.

Wachter, Gustav, s. Algardi, Friedr.

Wachter, Franz, ♑, Dr. phil., Staatsarchivar, Archiv N. Aurich. (Ludwigslust 24|3 53.) B: Geschichtschreiber Schles. des 15. Jahrh. 83; Chronik des Albert von Stade 89; Akten des Kriegsgerichts von 1758 wegen d. Kapitulation von Breslau am 21|11 1757 (m. Grünhagen) 95; Kriegsgericht wegen d. Eroberung v. Glatz 1760 u. von Schweidnitz 1761 97.

Wächter, Moritz, (k.), Journal. Düsseldorf, Rosenstr. 32. (Wickede 14|3 37.) B: Hexenprozesse in Westfalen 65; Berühmte Westfälinger 72; Kaiser am Rhein 84; Das Gogericht u. der Haupthof Mikli seit Karl dem Großen bis 1802 90; Die St. Rochuskapelle zu Düsseldorf u. d. Verehrg d. h. Rochus am Niederrhein 00. ( )

Wächter, Oskar, ♑, Dr. jur. Stuttgart, Paulinenstr. 47. (Tübingen 29|4 25.) B: D. Verlagsrecht m. Einschluß d. Lehren v. d. Verlagsrecht und Nachdruck 57|58; D. 9|11 1861 u. d. Verlagsrechte 61; Wechselsellehre nach d. deutsch. u. ausl. Gesetzen 64; Handelsrecht nach d. allg. dtschen HGB. 65 II; Wechselrecht d. Nordd. Bundes 69/70; Autorrecht nach dem gem. dtschen Recht 75; Urheberrecht an Werken d. bild. Künste 77; Encyklopäd. d. Wechselrechts 79, n. A. 81; C. G. v. Wächter, Leben e. dtsch. Juristen 81; Bengel u. Oetinger 83; Behmgerichte und Hexenprozesse 83; Wechselrecht d. dtsch. Reichs 83; J. J. Moser 85; Sprichwörter

u. Sinnsprüche d. Deutschen 88. ()

Wacker, Hugo (Pf. H. v. d. Alster), ✪, Buchhändler. Hamburg, Wandsbeker Chaussee 161 (ebda $^{25}/_{12}$ 64.)

Wacker, Karl, ♆, Dr. phil., Sem.Dir. Coblenz, Thielenstr. 3. (Neuenkleusheim, W., $^{9}/_{4}$ 59.) **B:** D. Reichstag unt. d. Hohenstaufen 82; Aus allen Jahrhunderten 89/90 III; Leben u. Werke d. Aachener Geschichtsschr. Quitz 91; Aachen. Geschichtsforschg 93; Lesebuch für höh. Mädchenschulen 99 IV; Gedichtlg 99; Hilfsb. für den Leseunterr. 00; Nibelungen u. Gudrun 01; Homer 03. **H:** Diesterweg, Wegweiser 00.

Wackermann, Carl, populäre ✗, Buchhändler. Berlin-Schöneberg, Belzigerstr. 7. (Schwientochlowitz, Schles. $^{15}/_{6}$ 75.) **B:** Charakteristik v. 80 der gebr. homöop. Medikamente 02, 2. A. 03; Homöop. Volksbibliothek 03. *

Wackernann, Otto, Ψ, /, Dr. phil. Prf. Hanau, Hainstr. 13 d. (Quedlinburg $^{5}/_{2}$ 48.) **B:** D. Geschichtschreib. P. Cornel. Tacitus 98; Lat. Übungsbuch im Anschluß an Sallusts Jugurth. Krieg 99.

Wackernagel, Jacob, klass. Ψ, vergl. Sprachforschg, Dr. phil., o. UP. Göttingen. (Basel $^{11}/_{12}$ 53.) **B:** De path. veterum initiis 76; Der Ursprung des Brahmanismm. 77; D. Stud. d. klass. Altert. in d. Schweiz 91; Altind. Gramm. I 95. ()

Wackernagel, Rud., ♆, Dr. jur., Staatsarchivar u. Sekr. d. Reg.Rat. Basel. (ebda 55.) **B:** Gesch. d. Münsterrestauration zu Basel 1597 82; W. Wackernagel 85; Gesch. u. Beschreibg d. Rathauses zu Basel 86. ()

Wackernell, Joseph Eb., German., ♆, Dr. phil., o. UP. Innsbruck, Kochstr. 8. (Göflan, Tirol $^{22}/_{11}$ 50.) **B:** Walther v. d. Vogelw. in Österr. 77; Hugo v. Montfort 81; Z. Schillerlit. 82; Ub. d. ältesten Passionsspiele in Tirol 87; Das deutsche Volkslied 90; Ausg. d. altdtsch. Passionsspiele aus Tirol 97; Beda Weber u. d. tirolische Lit. 98. **H:** Quellen u. Forschgen z. Gesch., Lit. u. Sprache Österreichs u. s. Kronländer IX. ()

Waelès, Louis, ✖, Dr. phil., Profess. de collège. Paris, Boulevard St-Michel 31. (ebda $^{16}/_{7}$ 68.) **B:** Nikolaus Becker, d. Dichter d. Rheinliedes 96; Turgot als Pädagog 01. *

Wagener, Bruno, Politik, Nom., Nov. Dr. phil., Syndik. d. Bauernvereins „Nordwest", Chefred. Mölln i. L. (Amoy $^{27}/_{5}$ 66.) **B:** Shakespeares Einfluß a. Goethe: Ums Recht, Sch.; Kaiser höre d. Wahrheit! Offener Brief a. S. M. Wilhelm II. 97; Deutscher Michel, warum schläfst du? 97; Heilandsliebe, Sch. 99; Unter d. vierfarb. Banner 00.

Wagener, Carl, Dr. phil., GP., Hrsg. der „N. philolog. Rundschau". Bremen, Besselstr. 39. (Halberstadt $^{31}/_{1}$ 42.) **B:** De locativi Latini usu 70; Lat. Orthographie f. Schulen 71; Beitrag z. einer lat. Syntax 72; Beitrag z. lat. Formenlehre 78; Regist. z. lat. Formenlehre v. Fr. Neue 78; Lernstoff z. dtschen Lit. 82, 2. A. 97; Verzeichnis d. lat. Wörter v. schwankender Schreibweise 82; Lat. Übungsb., 4. A. 87; Hauptschwierigkeiten d. latein. Formenlehre 88; Lat. Gramm. Ausg. A 91, Ausg. B 94, 5. A. 01. **H:** Eutropius 84; Festus 85. **Neubearb:** Neue Lat. Formenlehre, I 01, II 88, III 97, IV, Register 04; Berger, Lat. Gramm. 91; Rönsch, Collectanea philolog. 91; Heinichen, Dtsch-lat., 5. A. 95 u. lat.-dtsch. Schulwörterbuch, 7. A. 03; Heidelberg, Elementargramm. d. dtsch. Spr., 10. A. 03.

Wagener, Martin, s. Frehsee, Martin.

Wagenhoff, Franz v. (Pf. Wagh), ✪, Nov., /, Kritik, **Ue:** F. Paris, 6 rue d'Armaillé. (Breslau $^{22}/_{2}$ 74.) **B:** Wer einmal . . ., N. 97, 2. A. 98; Der Gondoliere, Schw. 96; Parkett u. Bohème 98, 3. A. 00; Um eine Liebesnacht, Dr. 99; Der Ruf d. Liebe, N. 00, 3. A. 02; Lebemoral, Kom. 00; Das tut man nicht, Dialoge 02; Außer Dienst, Sch. 03; Nimbus, Kom. 03. **Ue:** Bisson, Verschwunden, Schw. 96; J. Marni, Manoue, Sch. 01, Der glückliche Dichter, Kom. 02, Der Leckerbissen, Kom. 02; A. Aderer, Küchenjunge, Lsp. 98; O. Mirbeau, D. Brieftasche, Kom. 02; H. Lavedan, Der alte Steiger, Kom. 03.

Wagner, Adolf, ✉, Dr. jur. et phil., o. UP., GRegR. Berlin NW, Leffingstr. 51. (Erlangen $^{25}/_{3}$ 35.) **B:** Beiträge zur Lehre von d. Banken 57; Geld- u. Kredittheorie d. Peelschen Bankakte 62; D. österr. Valuta 62; D. Ordng d. österr. Staatshaushaltes 63; D. Gesetzmäßigkeit in d. scheinb. willkürlich. menschl. Handlung. 64; D. russ. Papierwährg 68; System d. dtsch. Zettelbankgesetzgebg 70/78, 2. A. 75; D. Zettelbankreform im Dtsch. Reich 74; Handu. Lehrbuch d. polit. Ökonomie: I Grundlegung 92/93, 3. A., IV—VIII Finanzwiss. 83/01, 1.—3. A.; Die neue Silberkrisis u. unser Münzwes. 93; M. Konflikt mit v. Stumm-Halberg 95; Handels- u. Machtpolitik 00 II; Agrar- u. Industriestaat 2. A. 02.

Wagner, Albrecht, engl. Sprache und Lit., Dr. phil., o. UP. Halle a. S., Heinrichstr. 9. (Suhl $^{22}/_{1}$ 50.) **B:** Über den Mönch von Heilsbronn 76; Über die deutschen Namen d. ältesten Freisinger Urkunden 76; Glossare zu Bd. 15 u. 17 der Städtechroniken 78 u. 81; Visio Tungdali lat. u. altdeutsch 82; Marlowes Tamburlaine 85; Marlowes Jew of Malta 89; Shakespeares Macbeth 90; Tundale, das mittelengl. Ged. über die Vision des Tundalus 93; Shakespeares Tempest 00. ()

?**Wagner**, Alex. (Pf. Alwar), Theater, Musik, Kolonialw., MitRed. des „Weltspiegel". Berlin.

Wagner, Alfred, Ψ, Jugendschr., Lit.-Ψ, Sem.Lehrer a. D. Jena, Thalstr. 7. (Krotoschin, Posen $22|_{12}$ 52.) **B:** Das histor. Drama d. Griechen 78; Die Gesch. Waldecks u. Pyrmonts 88; Plauderstündchen in d. Kinderstube, Erz. 93; Märchen v. Rübezahl 95; Johanna, Erz f. d. Jugend 96; Grundriß d. deutsch. Sprache 97.

Wagner, C., Pastor. Pritzerbe, Mark. **B:** Volkserholungen im Lichte d. Evangeliums 93; Spurgeons Lebensbild 93; D. Pflege d. Sittlichkeit unter d. Landbevölkerung 97. **H:** D. geschlechtl.-sittl. Verhältnisse d. evang. Landbew. i. Dtsch. Reich 96.

Wagner, Eduard, DDeSchG., F, Touristik, Lehrer. Auffig a. Elbe, Böhm. (Katharinaberg, Erzgeb. $17|_{11}$61.) **B:** Auffig u. Umgebung 100, 2. A. 01, II 02; Adreßbuch d. Stadt Auffig 02.

Wagner, Ernst, ☁, Meteorologie, Dr. phil., Mathematiker der Landes-Versicherungsanstalt f. Schlesien. Breslau, Höfchenplatz 8. (Berlin $17|_8$ 55.)

Wagner, Ernst, Staatswissensch., Dr. phil., polit. Red. d. „Schles. Ztg". Breslau, Bismarckstr. 2. (Landesbut, Schles. $4|_{10}$ 66.) **B:** Wirtschaftl. Fürsorge f. Angehörige Detinierter 00, 2. A. 00; Kann Deutschland s. Bedarf an Brotgetreide erzeugen? 01. ()

Wagner, Ernst, Archäol., Pädagogik, Dr. phil., GR., Dir. d. Großh. Sign für Altert.- und Völkerkde. Karlsruhe, B. (ebda $5|_4$ 32.) ()

Wagner, Franz v., Ψ, Dr. phil., ao. UP. Gießen, Moltkestr. 16. (Linz a. D. $11|_3$ 61.) **B:** Das Nervensystem von Myzostoma 86: Tierkunde 97; Schmarotzer und Schmarotzertum in der Tierwelt 02. *

Wagner, Friedrich, Erzählgen, Politik. Tilsit, Ostpr., Kirchenstr. 7. (Girnuthnen, Kr. Stallupönen $3|_3$ 73.) *

Wagner, Georg, Hygiene u. ✗, Red. Charlottenburg, Herderstr. 15. (Gießen $8|_3$ 52.) **B:** Wahre und falsche Heilkunde 00, 5. A. 01.

Wagner, Georg, Hrsg. d. „Pos. Neuest. Nachr.". Posen, St. Martinstr. 37. (Fulda $30|_4$ 64.) **B:** Der Polenkoller 98, 5. A. ()

Wagner, Hans, auswärt. u. Kolonial-Politik, Dr. phil. Charlottenburg, Rönnestr. 10. (Glücksh öfen $9|_6$ 71.) **B:** Verkehrs- u. Handelsverhältn. Dtsch.-Ostafrik. 96, 2. A. 97; Etwas v. Afrikareis. Br. Esser 99; Falsche Prophet, Gouv. v. Liebert u. s. Presse 00. ()

Wagner, Heinrich (Pf. Hans Weith), ✗, Volksschullehr. Neuhausen b. Selb, ObFranken. (Marxgrün $23|_6$ 75.) **B:** Eine Stimme, G. 01.

Wagner, Herm., ⊕, Dr. phil., o. UP., GRegR., Red. d. „Geogr. Jahrb.". Göttingen, Grüner Weg 8. (Erlangen $28|_8$ 40.) **H:** Bevölkerg d. Erde 1872|91; Wandk. v. Deutschland 74, 6. A. 01; Lehrbuch der Geogr. 81, 7. A. 03; Method. Atlas 88, 11. A. 03; Lage d. geogr. Unterr. 01.

Wagner, Herm., F, Salisburgensia, ObRealsch P. Wien (Klosterneuburg). (Ernstbrunn 44.) **B:** Der Pädagoge Wismayr in Salzb. 76; D. Salzb. Turnverein 86 (m. L. Petzolt); Beitr. z. Gesch. d. Salzb. Schulwesens 95; D. dtsche Volksschulwesen in Österr. 93. **H:** Charakterbilder aus d. oberöst. Dorfleben: Groß-Piesenham. Aus d. Nachl. v. Frz Stelzhamer 92; R. Huber, D. Lit. d. Salzb. Mundarten 00; A. Rabnitzky, Geb. in Salzb. Mundart 01 (m. M. Zauner); S. Wagner, Salzburga Gsangaa 01.()

Wagner, Johs. Andr. Frhr. v. (Pf. f. Erz.: Joh. Renatus), Ingenieurwiss., Erz., Prf. a. D., Dresden, Blasewitzerstr. 30. (Freiberg, S., $5|_9$ 33.) **B:** Flußregulierg in Kgr. Sachsen 77; Hydrolog. Untersuchgen Rhein, Weser, Elbe u. a. 81; Allerlee a. dar Aeberlaufitz 76|97 V, I, 5. A. 87, II. 2. A. 83; Lebenssitzen 85, 7. A. 95 II; Letzten Mönche v. Oybin 87, 3. A. 97; Heidekraut u. Centifolien 88, 2. A. 03; Rud. v. Vargula 90, 2. A. 95; D. Geheilten 90; Der Graf von Wertheim 92; Korle u. Carlo 92, 2. A. 02; Gesellige Stunden, Lsp. 92|93; D. Pfarrschinger 94, 2. A. 02; Fürst Mittscherlich 94, 2. A. 02; Aus d. Leben eines schlichten Mannes 97, 2. A. 02 II; Deklamatorien 84|95, 7. A. 98; Spaziergang doch die Sprache 93; Die sächs. Schweiz 93; J. v. Schwarzenberg 93; J. Pranka 84|95; Kl. Reiseabenteuer 97|98; Heinrich der Erlauchte, Markgraf v. Meißen 98; Ton statt Gold 99; Konrad Nesen 03.

Wagner, Joh. Phil., F, Prf. Ettelbruck, Luxembg. (Berburg $24|_{11}$ 51.) **B:** Skizz. u. Bild. a. d. Heimat u. Erdkde f. d. Luxemb. Volksschule 83; Charakterbilder a. d. vaterl. Gesch. 83; Dtsche Grammatik fortg. 86; Geograph. fortg. 88|89; Tagebuch für d. rechnenden Landwirt 89; D. prakt. Kaufmann 93; Organisat. d. Obstgeschäftes 96; Düngungsversuche in Lothring. i. Jahre 1900 01; Kongreß f. Obstweinbereitung, Paris 01; Fleischnot u. Futterproduktion 02; D. Erfolge d. künstl. Düngmittel in Els.-Lothringen 03; Bericht über einige Wiesen-Düngungsversuche in Luxemburg 03 und zahlr. franz. Schriften.

Wagner, Ludwig, deutsche, ungar. u. slav. Spr. u. Lit., Dr. phil., Prf., Red. d. „Ung. Stud.-Kal.". Preßburg, Räzghag. 4. (Neusohl $1|_8$ 46.) **B:** Miklosich u. d. magy. Sprachwiss. 83; Grundzüge d. dtsch. Poetik 91; Jugendspiele 93; Talvj 98; Joh. Kupecky 99; Plan d. Preßb. Univ. 00; Plan

e. Forstwartschule i. d. Kleinen Karpathen 02. H: Miklosich, Slav. Elemente i. Magyar., 2. A. 84.

Wagner, Oskar, O, ⁄, Q. Berlin W, Kleiststr. 5. (Crossen a. O. 9/8 51.) B: Zwei vom Reichstag, Schw. 90; Onkel Beerbaum, Vst. 90; Unser Helgoland, Liedersp. 92; D. Trockenwohner, Parodie 94; Der Tuffel, Parodie 93; Lumpensusanne, Parodie 93; D. Jubiläumsballetteufe, Soloszene 94; Der keusche Josef, Kom. (mit Zimmermann) 94; Der stille Portier, Berl. Lebensbild 95; Abgeschminkt, A. d. Tagebuch eines Wandermimen, Hum. 95; Odysseus' Heimkehr, Optten-Burleske; Ptah-Hotep über den Umgang mit Menschen od. e. altägypt. Knigge 97; Lispel-Lena, R. 97; Geschw. Fiebig, Vst. (m. Haßkarl) 97; Räuber, Parod. 97; Im Bahnwärter-Haus, Volksch. 97; Anubis, altägypt. Tierfabel 98; Fritz Reuter, 1.—5. A. 01; Berliner Zigeuner, Erz. 03.

Wagner, Richard, ♫, Red. d. „Leipzig. Volks-Ztg". Leipzig. (Odenhausen bei Gießen 22/11 68.) B: Das Evangelium der Verachtg 00; Äther u. Wille, oder Haeckel und Schopenhauer 01. (*)

Wagner, Rudolf, ♆, Dr. phil., Ass. an der Bibl. des Kaiserl. Patentamtes. Berlin NW, Bachstr. 12. (Gnadenfrei 2/3 64.) B: Stellung d. attributiven Adjektivs in altfranz. Prosatexten 90.

Wagner, Rudolf E. L., Kolonialpolit., Ländertde, ⊞, Red. u. staatswissensch. Ass. am Institut f. Gärungsgewerbe d. landw. Hochschule. Berlin-Friedenau, Goßlerstr. 24 II. (Michelbach a. W. 29/3 74.)

Wagner, Siegfried, Musikdramatiker. Bayreuth. (Triebschen 6/8 69.) B: Der Bärenhäuter, O.; Herzog Wildfang O. ()

Wagner von Jauregg, Julius, Psychologie, Nervenpathol., Dr. med., o. ö. UP. Wien I, Landesgerichtsstr. 18. (1857.) B: Fachschriften. ()

Wagner von Warmbronn, Christ., Mythe, ♆, Landwirt. Warmbronn, OA. Leonberg, Württ. (ebda 5/8 35.) B: Sonntagsgänge I 85, 3. A. 97, II 2. A. 87; Balladen u. Blumenlieder 90 III; Weihegeschenke 93; N. Glaube 94; N. Dichtgn 97.

Wagnon, Adrien, Genf. Nov., Arab. öol. Ue: F., Dr. phil. Leipzig, Königstr. 2. (Genf 15/3 54.) B: franz. Werke. Ue: ins Franz: Wke v. P. Heyse, P. Lindau, Nietzsche, Bädeker (Egypte, Espagne) 2c.

Wahl, Adalbert, ♆, Dr. phil., UDoz. Freiburg i. B., Schwimmbadstr. 20. (Mannheim 29/11 71.) B: Kompositions- u. Successions-Verhandlungen unter Kaiser Matthias 95; Notabelnversslg v. 1787 99; Stud. z. Vorgesch. d. frz. Revolution 01; Politische Ansichten d. offiziellen Frankreich im 18. Jahrh. 03.

Wahl, Heinrich, f. Wiesenthal, Heinr.

Wahl, Norbert, f. Plawina, Oswald.

Wahle, Julius, dtsch. Lit. ♆, Dr. phil., Archivar am Goethe- und Schiller-Archiv. Weimar, Amalienstr. 3. (Wien 15/2 61.) B: Weim. Hoftheater unt. Goethe 92. H: Goethes Briefe an Fr. v. Stein.

Wahle, Rich., ♫, Dr. phil., o. UP. Czernowitz. (Wien 14/2 57.) B: Gehirn u. Bewußtsein 85; Verteidigg d. Willensfreiheit 87; Geometr. Methode d. Spinoza 88; Verhältnis zw. Substanz u. Attributen in Spinozas Ethik 88; Glückseligkeitslehre der Ethik des Spinoza 89; Das Ganze der Philos. u. ihr Ende 94, 2. A. 96; Geschichtl. Überblick über d. Entwicklg d. Philos. 94; Kurze Erklärung der Ethik v. Spinoza u. Darstellung der definitiv. Philos. 99. ()

Wahlheim, E. (Marie v. Feldegg), Roman, Nov. Wien IV, Hauptstr. 49. (ebda 29/5 60.) B: Aus freier Wahl 90; Ihr Wille u. a. Nov. 93; Wunderkind u. a. Erz. 98. ()

Wahner, Joseph, ♆, Lit. ♆, Dr., Ob.-Lehr. a. städt. Realgymn. Neiße i. Schl., Scheinerstr. 4 (Eulenburg). (Wirrwitz, Kr. Breslau 17/7 67.) B: Wanderjahre I (Gedichte) 96; Aufgaben aus Lessings Laokoon 00; Aufgaben aus Schillers Prosa 01; Aufgaben aus Goethes Prosa 02; Schillers Philos.-ästhet. Aufsätze I (Schulausg.) 03. *

Wähner, Franz, Geologie, Paläontologie, Dr. phil., o. Prf. d. dtschn TSch. Prag II, Morangasse 11 (Goldenhöhe, Böhm. 23/3 56.) B: Sonnwendgebirge 02.

Wahnschaffe, Felix, ▲, Dr. phil., Geh. Bergrat, Prf., K. Landesgeolog, Bergakad.-Doz., UDoz. Charlottenburg, Herderstr. 11. (Kaltendorf 27/1 51.) B: Untersuchg d. Bodens d. Umg. v. Berlin (m. E. Laufer) 81; Quartärbildungen d. Umg. v. Magdeburg 85; Geol. Verhältn. der Umg. von Rathenow 86; Anleit. z. wiss. Bodenuntersuchg 87, 2. A. 03; Ursachen d. Oberflächengestaltg d. nordd. Flachlandes 91, 2. A. 01; Lagerungsverhältnisse d. Tertiärs u. Quartärs d. Gegend v. Bukow 94; Unsf. Heimat zur Eiszeit 96.

Wahrmann, Arn., f. Wauer, Hugo.

Wahrmund, Adolph, arab. ☙, Dr. phil., o. Akad. P. i. P., k. k. RegR. Wien XIII/2, Jenullg. 1. (Wiesbaden 10/6 27.) B: Arab. Wörterbuch 76; Babyloniert., Judent. u. Christent. 82; Prakt. Handb. der neuarab. Sprache, 3. A. 86; desgl. d. osman.-türk. Spr., 2. A. 84; desgl. d. neuperf. Spr., 2. A. 89; Christl. Schule u. d. Judent 85; Gesetz d. Nomadent. d. heut. Judenherrschaft 87; Kulturkampf zwischen Asien und Europa, 2. A. 87; M. Jourdan, neuperf. Lsp. 89; Abbâsa, Tr. 94; Fabeln u. Parabeln u. a. Zeitgedichte 96. [J. M.

Wahrmut, Gerhart, f. Kennerknecht.

Waidacher, Franzde Paula, O. Graz,

Normalschulg. 5. (Marburg a. Dr.^{13}|62.) ()

Waitz, Sigmund, (f.), †, Ascetik, D., Prf. d. Theol. Brixen, Tirol. (ebda ^{29}/$_{3}$ 64.) ()

Walburg, E., ſ. Grunow, Gertrud.

Walcher, Konrad, (f.), Chefredakt. der „Kärntner Ztg" u. d. „Kärntner Landboten". Klagenfurt. **B:** Das Vereinsweſen; D. bäuerliche Verſich.-Weſen; D. Sozialdemokrat am Ende des 19. Jahrh. 99; Gründer Lokal-Krankenkaſſen 02; D. Flucht vor d. Juden aus Oſterr. 02; D. Preſſe, e. Großmacht d. 19. Jahrh. 02. ()

Walcher, Karl, ✉, Staatsw., Dr. oec. publ. et statist., UDoz. Leipzig, Löhrſtr. 11. (Pernau ^{13}|$_{4}$ 39.) **B:** Geſch. der Nat.-Ökon. u. des Sozialismus, 5. A. 02; R. v. Gneiſt, 1. u. 2. A. 88; Theorie d. Preßfreiheit u. der Beleidigungen 89; A. Smith 90; Politik d. konſit. Staaten 90; Grundriß d. Weltgeſch. 92; Die Frage der Zolleinigung mit Öſtr.-Ung. 92; D. großſtädt. Wohnungsnot 92; Rechtsſchutz gegen zu hohe Steuern u. Steuereinſchätzungen 93; Gefahren d. Konſtitutionalismus u. ihre Gegenmittel 96; Montesquieu 96; K. Marx 97; Die Intereſſenkämpfe d. Induſtrie, d. Handels u. der Landwirtſch. der Klein-, Mittel- u. Großſtädte 97; Machtverhältniſſe u. die Machtausſichten d. Proteſtant., des röm. u. griech. Katholizismus 98; Öſterr. ev. Bewegung u. ſein Staatsintereſſe 00; Schutz der Frauen u. Kinder gegen Mißhandlungen 00; Prieſterherrſchaft oder Laienherrſchaft? 01; D. Duellfrage 02; D. Liberalismus, ſein Weſen u. ſeine Machtmittel 03; Kritik der Bismarckſchen Politik 04. **H:** J. v. Jeſtatt, Kath. Lobſchrift auf d. Proteſtantismus, 1772, 00.

Wald, Alexander, ⌂, Hrsg. d. „Neuen Deutſchen Dichterſtimmen". Dresden. Wittenbergerſtr. 56 II. (ebda ^{29}|$_{7}$ 64.) **B:** Der jüdiſche Mythos, philoſ. Stud. 89, 2. A. 90; An die Proletarier aller Stände, Flugſchr. 90; Dem Verdienſte ſeine Kronen, Erz. 92; D. politiſche Wochenſtube, Flugſchr. 92; Deutſchland auf d. Monde, Flugſchr. 93; Nikolaus Krell, R. 01; Helle Sachſen, Schw. 02; Sie ſoll ſich töten! Dr. 03; Der Pſeudo-Sudermann, Dr. 03. **Bearb:** Schiller, Die Kinder d. Hauſes, Sch. 91. **H:** N. Deutſch. Muſenalmanach 04. *

Wald, Carl (Pſ. W. Forſt, A. Karl ꝛc.), Roman, Kritik, ⌂, Vorſ. d. Ver. „N. Menſchheit". Berlin-Schöneberg, Roßbachſtr. 4. (Coelleda ^{3}|$_{3}$ 56.) **B:** Sein Barzin, Lſp. 80; Ein Gemütsmenſch, kom. R. 83; Nur Amerikaniſch, Schw. 84; Dichter u. Kritiker 85; Nach uns die Sintflut, R. 89; Sozialdemokratie u. Volkskit. 89; In hoc signo! Dr. 92; Notwendigkeit e. chriſtl. Volksbewegg 92; Glaube u. Wiſſenſch. 92; Spiritismus, Dr. 95; Reginald, D.; D. Sängers Fluch, O.; Arminius, Dr.; Kreuz a. Fer-

ner, Dr. 96; D. Spreekönig, R.; D. Bauſpekulant, R. 95|96; Unſterblichkeit, bewieſ. d. d. Spiritismus 97|00; Animiſt. Heilkunſt 97; Wahrheit u. Irrtum im Spiritismus 00. ()

Wald, Felix, ſ. Hengſt, Wilh.

Wald, Hubertus, ſ. Junger, Oswald.

Wald, Otto, ſ. Hardt, Käte.

Wald, Rich., ſ. Jantſchge, Georg.

Wald, Roderich (Pſ. Hans Feldau, Walter Hagen, Vikt. Blum, Karl Meißner), ⌂, ✠, Kritik. Hamburg 19, Rombergſtr. 18 I. (ebda ^{14}|$_{11}$ 71.)

Wald, Frau Toni (Pſ. A. Dahm). Berlin-Schöneberg, Roßbachſtr. 4. (Neuenburg^{15}|59.) **B:** Cornelia, R. u. Dr. 91; Herbert Paſcha, R. u. Dr. 91; Der Spreekönig, R. (m. W. Forſt) 95; Louiſe, R. 97. ()

Waldaeſtel, Otto, ✓, Dr. phil., Red. Darmſtadt, Rheinſtr. 23. (Neubrandenburg ^{27}|$_{2}$ 57.) ()

Waldau, ſ. Schroeder, Paul.

Waldau, C., ſ. Kohl, Camilla.

Waldau, Otto (Pſ. G. Giaß), WB., USch., ✓, ⌂, Nov., ✕, ✉, Red. d. „Corresp. Internationale". Berlin W 30, Luitpoldſtr. 6. (Stettin ^{12}|$_{3}$ 47.) **B:** Vater u. Sohn, Sch. 76; Teſtament, P. 78; E. Freundſchaftsdienſt, Sch. 79; Fremde Sünden, Lſp. 80; Höfl. Ehemann, Lſp. 82; Verlorene Erſindg, R. 84; Eheſtifter, Sch. 85; Geheimniſsvolles Verbrechen, R. 85; Novellenſammlg 92.

Waldau, Frau Wanda, USch., Politik, ✓, Nov. Berlin W 30, Luitpoldſtr. 6. (Oſtrowo ^{7}|$_{12}$ 53.)

Waldbach, Theod., ſ. Hawlik, Franz.

Waldberg, Fritz, ſ. Ludwig, Frz. Xav.

Waldberg, Heinr. Frhr. v., Dr. phil., Humor. Wien I, Bankg. 8. (Jaffy ^{2}/$_{3}$ 61.) **B:** D. Rheintöchter, Lſp.; Wir Bulgaren, Schw.; O du Million, Vſt.; D. bleiche Gaſt, Optte; Erminy, Optte; Mamſell Gigerl, P.; Man ſagt, Lſp.; D. Chanſonette, Optte; Wettrennen, Schw.; Die Doppelhochzeit, Optte; Toledad, Optte; D. Bajazzo, Optte; D. Ei d. Columbus, Lſp.; Der Opernball, Optte; D. Exzellenz, Optte; Brüderlein fein, Schw.; Der Nachfolger, Schw.; Die Strohwitwe, Optte; Brigitte, Optte; Nina, Optte; Debutantin, Optte; Das Baby, Optte; Ein neues Leben, Lſp. ()

Waldberg, Max Frhr. v., Lit.-W, Dr. phil., ao. UPr. Heidelberg, Mönchhofſtr. 12. (^{1}/$_{1}$ 58.) **B:** Unterſuchgen üb. Leſſings Stil 81; Goethe u. d. Volkslied 90. **H:** Lenz, Waldbruder 82; Galante Lyrik 85; Renaiſſ.-Lyrik 88; Venusgärtl. 90; Wahlverwandtſchaften 93; Liter.-hiſtor. Forſchungen (mit Schick) 96. ()

Waldburg-Syrgenſtein, Frau Gräfin Sophie (Pſ. S. Waldburg), ✠, Ballade, Gutsbeſitzerin. Schloß Syrgenſtein, Bayr. Allgäu, Poſt Heimenkirch. (Schloß

Reichenburg, Steierm. 4/6 57.) **B:** Daheim und Unterwegs 86; Erschautes und Erdachtes 03. *

Walde, Beuno vom, s. Benner, Jos.

Walde, Egon, s. Kaulisch, G. A. E.

Walde, Philo vom, s. Reinelt, Joh.

Waldeck, Hermann, ⚇, Dialektⓓ, Humor, 𝒻, ⚇, Kaufmann. Mannheim, Friedrichsring 48. (Neuwied 2/7 54.) **B.** Freisinnige Zukunftsbilder 92; Das Lied von der Kritik 95; Bei Nuits, milit. Sc. 96; Aus d. Mannemer Mapp, G. in Mannh. Mundart 96; Maud, D. artesische Brunnen, P., neu bearb. u. lokalisiert 97; Stoltze, Durch den kaufm. Verein, Schw., lokalisiert u. in Pfälz. Mundart übertr. 98; Norr nit brumme! G. u. Hum. in Mannh. Mundart 99; Bunn dr Lewwer weg, desgl. 03.

Waldeck, L., s. Dimitz, Ludw.

Waldegg, P. v., s. Pauer, Jgn.

Waldemar, Theo, s. Keyl, Th. W.

Walden, Arno v., s. Krapp, Lorenz.

Walden, Bruno, s. Gallino, Florentine.

Walden, Franz, s. Hillmann, Franz.

Walden, Herwarth, Musikschriftst., Dir. eines Konservatoriums d. Musik. Berlin W 15, Ludwigskirchstr. 1, Gt. (ebda 16/9 76.)

Walden, Norbert, s. Bruhnsen, O.

Waldenburg, Erwin v., s. Pasig, Jul.

Waldenburg, Max, s. Peschmann, Max.

Waldenburg, Theodor, s. Herold, Th.

Waldenfer, F., s. Klein, Hugo.

Waldeyer, Wilh., ⚷, Dr. phil., o. UProf., GehR., MitHrsg. d. „Archiv f. mikroskop. Anatomie". Berlin W, Lutherstr. 35. (Hehlen, Braunschw. 6/10 36.) **B:** Fachschr. ()

Waldhaus, Friedr., s. Jäger, Georg.

Waldheim, Horst, s. Koch, Johs. Rud.

Waldheim, R., s. Scipio, R.

Waldhwozd, Karl Frhr. v., s. Muckenschnabel, Karl.

Waldläufer, s. Klotz, Rudolf.

Waldmann, Wilh., ✗, Dr. med., Ob.-Stabsarzt a. D. Halle a. S., Mühlweg 16. (Worbis 30/11 32.) **B:** Rob. Franz, Gespräche aus zehn Jahren 95. [Ed.

Waldmüller, Rob., s. Duboc, Charles

Waldner, Eugen, Ψ, ♛, Dr. phil., Archivar a. D. Freiburg i. B., Jakobistr. 16. (Münster i. E. 30/7 62.)

Waldow, Ernst v., s. Blum, Lodoiska v.

Waldstein, Max, ✆P., Roman, ⚇, Ministerialbeamt. a. D. Wien I, Bankg. 8. (Dörzbach 30/12 36.) **B:** Ges. Lustspiele 60; Dramen: Die Bürger von Hannover, Locusta, Maria Regina 2c.; Volkslieder der Portugiesen u. Katalanen 65; Theatergesch. 76; Bekenntnisse e. Hoftheaterdirekt., N. 83 II; Aus Wiens luftiger Theaterzeit 85; N. humorist. Theatergesch. 87; Bühnen-Historietten 89; Papagei d. Herzogin u. a. heit. Gesch. 93; Husarenprimadonna 96; N. hum. Erinnergen an J. Gallmeyer 96; Heit. Bilder a. d. Opernwelt 97/98; Operetten u. Operntexte: Agrafin, Gil Blas de Santillana, Der Dorfwahrsager, Die Lichter des Dionysos. ()

Walk, Frz v. Sales, (k.), Katechetik, Pfr., Hrsg. d. „Katechet. Blätt.". Konzenberg b. Burgau, Schwaben. (Eichstätt 23/3 39.) **B:** Jugendklänge, G. 60; Katechet. Handbibliothek 92 ff.

Walker, Gust., ⚒, Dr. jur., Gerichtssekretär, UDoz., Mitgl. d. judic. Prüfgskomm. Wien VI, Amerling. 7. (21/4 68.) **B:** Streitfragen aus dem internat. Zivilprozeßrechte 97; D. rechtl. Stellg ausländ. jurist. Personen, insbes. ausländ. Aktiengesellschaften 97; Die österr. Zivilprozeßgesetz. im Vergleiche m. i. Entwürfen 99; Ub. d. Bekämpfg d. unlaut. Wettbewerbes 99; Das österr. Aktienregulativ 99.

Wallani, Carl, s. Heerdegen, Carl Ed.

Wallaschek, Richard, Musikpsychologie, Dr. jur. et phil., UDoz. Wien VI, Laimgrubeng. 17. (Brünn 16/11 60.) **B:** Ideen zur prakt. Philos. 86; Ästhetik der Tonkunst 86; Studien z. Rechtsphilosophie 89; Primitive Music 93; Anfänge der Tonkunst 03.

Wallberg, Max (Pf. R. Schmid), ⚇, Lit., Kritik, ♫, 𝒻. München, Lindwurmstr. 55 I. (Bergzabern 4/10 79.)

Wallbrunn, Conr. Frhr. v. (Pf. Wolf v. Partenheim), ⚇. Freiburg i. B., Scheffelstr. 28. (Königsberg, Pr., 18/3 62.) **B:** Kurierte Mucken, Schw. 93; Entschlüpft, Schw. 93; E. welterschütternde Idee, Lsp. 94; Herzog Ulrich v. Württ., Sch. 96.

Wallé, Peter, BP., Kunstw. Krit., △, ⚙, Prf. Berlin W, Bülowstr. 62. (Cöln 3/12 45.) **B:** Filippo Brunelleschi, Sch. 75; Stiftungsaltar d. Gr. Rochus zu Lynar 82; Schlüters Wirken in Petersburg 83, 2. A. 01; Die Schulkonferenz u. d. Baufach 90; C. v. Gontards Leben u. Wirken 91; Lynars Korresp. mit Wilhelm IV. v. Hessen 92; Gesch. d. Techn. Hochsch. zu Berlin 99; Katal. d. Slg Felix Königs 01; d. Gb. Knoblauch, Festschr. z. 100. Geburtstage 01.

Walleiser, Karl (Pf. Alfred Tonsé), ✕, ⚇, ♫, Nov., Major a. D. im Kgl. Berl. Invalid.-Hause. Berlin NW, Invalidenhaus, Scharnhorststr. 42. (Schrimm 10/10 39.) **B:** Die erste Falte, Lsp. 63; Gesch. d. Milit.-Schießsch. 68; Gesch. des 1. Schles. Gren.-Regts Nr. 10, 73; Heureka, Rätselsamml. 86; Gedenkblätter a. d. Dreikaiserjahr 88, 3. A. 89; Buntes Allerlei aus m. Mappen 93; Für Kaiser u. Reich, 6 vaterländ. Lr. 94; Plaudereien üb. d. Ausstell.-Jahr 1896, 96; Dies u. Das 98; Gesch. d. Berl. Invalidenhauses 98; Der Berl. Invalidenkirchhof 04.

Wallenstein, C., s. Wisniewski, Karl.

Wallentin, Ignaz G., ∩, Dr. phil.,

RegR., k. k. Landesschulinspekt. Wien III, Marokkanerg. 5. (ebda 1/2 52.) B: Lehrb. d. Physik 79, 13. A. 95; Grundlehren der Physik 81, 4. A. 93; Handb. d. statischen Elektrizität 83/86 IV; Generatoren d. hochgespannten Elektrizität 84; Elektr. Untersuchgn 85; Unters. üb. atmosphär. Elektrizität 89; Einleitung in d. Studium d. mod. Elektrizitätslehre 92; Lehrb. d. Elektrizität u. d. Magnetismus 97.

Wallerstein, Fritz, ✉, ✓, Red., Zeitgskorresp. Berlin W, Lutherstr. 34. (Zerbst 15/12 55.)

Wallner, s. Vallazza, Carl.

Wallner, Frz., BPs., ✆, Schauspielbir. Dresden, Comeniusstr. 25. (Posen 15/12 54.) B: u. Ue: D. dritte Kopf 88; Nervöse Frauen 89; Im Boudoir 89; Die Grammatik 89; Madame Edouard 89; Schlag auf Schlag (mit L. Herrmann) 91; Von Dreien d. glücklichste 92; Immer zerstreut 92; Der Bährenführer (m. Teuscher) 92; In Fesseln; Ein Epilog 95; Der Andere 99; Bühneneinrichtg von Heines Almansor; Inster Angst 03; Hier unter d. wechselnden Mond 03.

Wallner, Frl. Susi (Ps. früh. Leonore Weismann), ✓, Nov., Märchen, Privat. Linz a. D., Untere Donaulände 20. (St. Leonhart a. Predigerberge 3/3 68.) B: Alte Stiege 98; Hallstätter Märchen 00; Erzählungen 03.

Wallner-Thurm, Frau Therese, PsA., ✉, Nov. Dresden, Nürnbergerstr. 1. (ebda 29/12 60.) *

Walloth, Wilh., ✉, Roman. München, Gernerstr. 36. (Darmstadt 6/10 56.) B: Geb. 82; Schatzhaus d. Königs, R. 83; Oktavia, R. 85; Geb. 86; Paris, der Mime, R. 86; Gräfin Pusterla 86; Joh. v. Schwaben, Dr. 86; Seelenrätsel, R. 86; Marino Falieri, Dr. 87; Aus d. Praxis, R. 87; Am Sternbergersee, R. 87; Gladiator, R. 88; Dämon d. Neids, R. 88; Tiberius, R. 89; Ovid, hist. R. 90; Narren d. Liebe, R. 92; Semiramis, Dr.; D. Opfer, Dr.; Alboin, Dr.; Ein Liebespaar, R. 92; Es fiel e. Reif .., R. 93; Im Banne der Hypnose, R. 97; E. Sonderling 01.

Wallpach zu Schwanenfeld, Arthur Ritter v., DDeSchG., ✉, Schloß Anger b. Klausen, STirol; im Winter: Innsbruck, Innrain 14. (Bintl 6/8 66.) B: Im Sommersturm 95, n. A. 01; Sonnenlieder 00; Kreienfeuer u. Herdflammen 01; Es will tagen, Ketzersprüche (m. Tim Klein) 02; Sturmglock. polit. u. soz. Ged. 02.

Wallsee, Heinr. Egon, CPr., ✆, ✓, Red. d. „Hamb. Nachr." Hamburg, a. d. Alster 5. (Mähr. Lomnitz 9/1 49.) B: D. Verlorenen, Sch. 81; Wien bei Nacht, Sch. 83; D. Kriegskorrespond., Hum. 83; Mod. Reisen 91; Erdachtes u. Erlebtes 99; Der Nordland- und Spitzbergenfahrer, Reiseb. 02.

Wallus, Wilh., s. Geißler, Friedr. J. Kurt.

Waltenhofen zu Eglofsheimb, Adalbert von, ∩, Elektrotechnik, Dr. phil., o. ThSchP., HofR., Vorst. des elektrotechn. Instituts a. D. Wien IV, Hauptstr. 40. (Admontbühel 14/5 28.) B: Grundriß der mech. Physik 75; Die elektr. Maße 85, 3. A. 02; Über Blitzableiter 90.

Walter, Ant., ✉, k. k. Telegr.-Beamter i. P. Budapest. Illésg. 19. (Oberleutensdorf, Böhmen 21/10 36.) B: Predigten, G. 79; Ged. 98; Ged. in der Liebe u. Anbetung d. Herrn Jesu 99 u. 03. [Moriz.

Walter, Carl Maria, s. Steinhardt.

Walter, Curt L., ✈, ♛, ✆, ♆, ⁂, ✉, ▤, Dir. d. Rich. Wagner-Gesellschaft u. d. Tempeltunst-Verlages, Intendant d. Akadem. Bühnenspiele. Berlin-Wilmersdorf, Pfalzburgerstr. 26 a. (Berlin 18/9 77.) B: Einleit. Worte zu P. Friedrichs „Christus" an Kritik u. Publikum 99; Akadem. Bühnenspiele als Bausteine zu einer deutschen Akad. u. zu einem dtschen Nationaltheater 02; Babel, Bibel u. — Bebel 03 Prolegomena zu einer schaffenden Freien Rich. Wagner-Akademie für die redenden Künste 03; Borngräbers „Giordano Bruno" im Urteile d. Zeitgenossen u. d. Kritik 03; Hochland-Jahrbuch (mit P. Friedrich) 03. H: „Tempelkunst" (Mitteilungen d. Rich. Wagner-Gesellsch. f. dram. Kunst u. Kult.).

Walter, Franz, (k.), Moral†, bes. Sozialethik, D., o. UPr. Straßburg i. E., Allerheiligeng. (Amberg 7/12 70.) B: D. Eigentum nach Thomas v. Aquin u. dem Sozialismus. 95; Sozialpolitik u. Moral 99; Die Propheten in ihrem soz. Beruf u. das Wirtschaftsleben ihrer Zeit 00; Lorenz Gerbl, Festschr. 01; Sozialismus. u. mod. Kunst 01; Aberglaube u. Seelsorge 04.

Walter, Friedrich, ♛, ✓, Dr. phil. Mannheim C 8, 10 1/2. (ebda 3/9 70.) B: Wahl Maximilians II. 92; Entwickelg d. Mannh. Musik- u. Theaterleb. 97; D. Siegelsammlung d. Mannh. Altertumsvereins 97; Gesch. d. Theat. u. d. Musik am kurpfälz. Hofe 98; Archiv u. Bibliothek d. Mannh. Theaters 99 II; Chronik der Stadt Mannheim 02 II.

Walter, Gerhard, s. Heims, Paul G.

Walter, Herm., s. Arendt, Wilh.

Walter, Herm. (Ps. Hannas), PsA., ⁂, Red. d. „Eisen. Tagespost". Eisenach, Gartenstr. 11. (Templin 28/12 62.) B: Philosophie d. gesunden Menschenverstandes 86; Bildung, nicht Gelehrsamkeit! 90; Sechs Monate Gefängnis 98.

Walter, P. Hilarius, (k.), OSB, ♛, †. Beuron, Hohenzoll. (Unterdeuffstetten 10/12 71.) B: Bernardi Casinensis Speculum monachorum 01; Leben, Wirken

und Leiden der 77 seligen Märtyrer von Anam und China 03.

Walter, Fräulein Marie, /, Ue: EF. Frankfurt a. M., Westendstr. 27. (Hannover 3|10 60.) B: Der rote Dolman 02; Westend 02.

Walter, Paul (Pf. Guido v. Fels), Roman. Berlin-Rixdorf. Hertzbergstr. 1. (Glatz 9|9 59.) B: Heiraten oder nicht? 95; Die Bettelgräfin 95; Die Doppelgängerin 96; Jack, der Mädchenmörder 96; Der fliegende Holländer 97; Die Freimaurer 97; Die Kartenlegerin 98; Grünenthal 98; Lips-Tullian 99; Was ein Mutterherz vermag 99; Stülpner, Karaseck und Gräfin Kielmannsegge 99; Räuberhauptm. Nickel-List 00; Matrosenbraut 00; Rosenkreuzer 00; D. Domschütz 01; Der Mädchenhändler 01; Ellinor, die Rächerin d. Frauen 01; Urach der Wilde 02; Die Erbschleicherin 02; Im Eisgrab Sibiriens 03; Räuberhauptmann Rotermund 03.

Walter, Theobald, elsäss. ♛ u. Sagenforschgen, Lehrer an der Kais. Landwirtschaftssch. Rufach i. E. (Ballersdorf 11|1 67.) B: Gesch., Sagen u. Gebräuche des Dorfes Ballersdorf 94; Zur Gesch. des Deutschritterordens im Oberelsaß 98; Die Dinghöfe u. Ordenshäuser d. Stadt Rufach 98; Urkundenbuch der Pfarrei Rufach 00; Alsatia superior sepulta, Die Grabschriften des Bezirkes Oberelsaß von den ältesten Zeiten bis 1820 04.

Walter, Theodor, A, /, ⚧, O, ⚿, Dr. phil., Gymn. u. Ob Realsch. Dir. Worms a. Rh. (Offenbach 24|5 53.) B: Binäre Formen 81; Method. Untersuchgen 89 f. 11; Schultrigonometrie 91; Rheinlied 01. ()

Walter vom Wingolf, s. Jung, Emil.

Walterstein, Frau Clara (Pf. Wally Stein), geb. Heinland, Nov., Humor, Jgdschr. Berlin-Schöneberg, Eisenacherstr. 80. (Bobersberg b. Crossen 29|2 49.) ()

Walther, Eduard, ⚿, Direkt. d. Taubstummen- u. Taubstummenlehrer-Bildgs-Anstalt. Berlin N, Elsasserstr. 86|88. (Moschwig 21|5 40.) B: Anleitung f. Volksschullehrer z. Behandlg taubst. Kinder 80; Gesch. der Taubst.-Bildung 82; Lesebuch für Landschulen 86, 2. A. 95; Bilder f. d. Anschauungsunterr. 90 f. III; Kgl. Taubst.-Anstalt zu Berlin 88; Handbuch d. Taubstummen-Bildg 95. H: Blätter f. Taubst.-Bildung 87.

Walther, Emil (Pf. Dr. Lipps), ⚧, /, Kritik, Prv. Chemnitz, Promenadenstr. 40. (Mutterstadt 5|10 44.) B: Aus Deutschlands Ehrentagen, D. 86, 2. A. 95; Feststimmen, G. 89; Von Goethe zu Bismarck 96.

Walther, G., s. Spiethoff, Gust.

Walther, G. E., s. Hermann, Ernst.

Walther, H., s. Metzger, Hermance.

Walther, Johs., ▲, Paläontologie, Dr. phil., ao. UP. Jena, Kaiser Wilhelmstr. 12 II. (Neustadt a. O. 20|7 60.) B: Korallenriffe d. Sinaihalbinsel 88; Denudation in der Wüste 90; Allg. Meereskunde 93; Einleitung in d. Geolog. 93; Gesetz d. Wüstenbildung 00; Geolog. Heimatskunde v. Thüringen, 2. A. 02.

Walther, Frau Lina, Biogr., Nov., Volksschr., Prs.-Wtw. Wernigerode a. H., Lindenbergstr. 32. (Erfurt 10|10 24.) B: Tante Jettchen 82|84; Mädchenherzen, Erz. 83; Erinnerungen aus W. Appuhns Leben 85; Weihnachtslied, Erz. 87; Allerlei wunderbare Gesch. 88; Gedanken üb. d. Ehestand aus e. Witwenstübchen 88; Reisekost a. d. Lebensweg 89; Zwei Schwestern, Erz. 89; Krauskröpfchen, Erz. 89; Großtante, Erz.; Frau Marquise, Erz. 92; Allerlei Erzieher 92; Adjunktus von Oldenhausen 93; Kl. Wegweiser, Erz. 94; Bürgermeister B. Lieberkühn 96; Dietrich von Gadenstedt 97; Alltagsbilder m. Oberlicht 98; Gruß in die Alterstübchen 99; Aus m. Jugendzeit 01. ()

Walther, Reinhold Frhr. v., VB., Dr. phil., TuSchDoz., Prf. Dresden, Eisenstuckstr. 7. (Sonneberg 20|12 66.) ()

Walther, Wilh., Kirchenꝛc, D., o. UP. Rostock, Paulstr. 28. (Cuxhaven 7|1 46.) B: Die Früchte d. römisch. Beichte 88; D. Deutsche Bibelübersetzung d. Mittlers 89 bis 92; Luther im neuest. römisch. Gericht 84|92 IV; Luthers Bibelübersetzung kein Plagiat 91; Das 6. Gebot u. Luthers Leb. v. Lutherophilus 93; Bedeutg der deutsch. Reformation f. d. Gesundheit uns. Volkslebens 94; Melanchthon als Retter des wissensch. Sinnes 97; Ein Merkmal des Schwärmergeistes 98; Das Zeugnis des h. Geistes u. Luther u. nach mod. Schwärmerei 99; D. Gemeinschaftsbewegung d. Gegenw. 00; Gottes Liebe 01; Das Leben im Glauben 01; Ad. Harnacks Wesen d. Christentums f. d. christliche Gemeinde geprüft, 1. bis 4. A. 01; Worin besteht die reformator. Lebensauffassung? 02; Das Erbe der Reformation im Kampfe der Gegenw., I 03, II 04. H: Weimarer Luther-Ausgabe XIX 97, XXIII 01.

Waltz, Andreas, Bibliothekweser u. elsäss. ♛, Stadtbibl. Colmar, Schlüsselstr. 43. (ebda 6|1 37.) B: Katalog. d. Elsaß u. d. angrenzenden Länder betr. Handschr. ꝛc. der Bibliothek Chauffour zu Colmar 89; Bericht über ein Rembrandt zugeschrieb. Gemälde im Colmarer Museum 00. H: S. Billing, Kl. Chronik v. Colmar 91; Zusätze zum Patr. Elsasser 92; Chronik des Colmarer Kaufhauses 97; Bibliographie der Stadt Colmar 02. ()

Walz, Willi (Pf. Gallus Walz), ⚧. St. Gallen, Schweiz, Multerg. 27. (ebda 20|1 77.) B: Früh am Morgen, Stud. 00. ()

Walzel, Osk. F., Lit.♛, /, Dr. phil.,

o. UP. Bern, Bundesg. 36. (Wien 25/10 64.) **B:** Fr. Schlegels Briefe an A. Wilhelm 90; A. W. Schlegel, Fr. Schlegel u. Chamisso in Kürschners Deutsch. Nat.-Lit. 92; Goethe, Prosafassung v. Claudine von Villa Bella 97; Goethe und die Romantik (mit C. Schüddekopf) 98/99 II; Frau v. Staël u. W. Schlegel 98; Von 1870—1900, Strömungen d. neuest. deutschen Lit. 00; Goethes Tag- u. Jahreshefte 03; Schillers Braut von Messina, Tell u. s. w., Kleists Zerbr. Krug 04. **H:** Untersuchungen zur neueren Sprach- u. Lit.-Gesch. I—III 03.

Wanderer, Georg, s. Oertzen, Georg v

Wandernde Biermanne, s. Lichtblau, Adolf.

Waneck, Adolf, ODeSchG., ♛, 🖋, 🖊, ObRealschP. Mährisch-Ostrau, Bahnhofstr. 29. (Wien 29/12 51.) **B:** Belagerung Wiens 1683 83; Üb. d. Schäden d. heutig. Gewerbebetriebes u. die Mittel zu deren Heilung 85; Franz Joseph I. 88; Fr. Grillparzer 92; Erzh. Ludw. Viktor; Leopold I; Theophr. Paracelsus 91/92; Westfahrt des Kolumbus 92; Kolumbus-Weltausst. i. Chicago 93; Bühnenreiorm unter Josef II. 95; D. Realschulwes. Mähren 1848/98 98/00 II.

Waugemann, Otto, Musik♛, Organist, Prf. Charlottenburg, Leibnizstr. 17. (Lotz 5/1 48.) **B:** Grundr. d. Gesch. d. Musik 78; Gesch. d. Orgel 83; Gesch. d. Oratoriums 84; Orgel und ihr Bau 86; Der Organist 86; Leitfaden f. d. a capella-Gesang 92, 3. A. 94; Gesch. üb. indische Musik 94; Weihnachts- u. Osterkantate 95; Chorgesänge f. Gymnasien 95, 3. A.

Wangenheim, s. Kövesdy, Theod.

Waniek, Gustav, Lit.♛, Dr. phil., GDir. Wien II, Am Tabor 18. (Biala 6/9 49.) **B:** Zum Vokalismus d. schlesisch. Mundart 80; J. Pyra u. s. Einfluß auf d. dtsche Lit. 82; J. J. Schwabe 89; Grillparzers Entwicklungsgang 91; Grillparzer unter Goethes Einfluß 93; Gottsched und die dtsche Lit. s. Zeit 97. ()

Wanner, Heinrich, Rentier. Hannover-Waldhausen. (Gr. Börde 25/11 38.) **B:** Johannisgrüße 78; Dtsche Götter und Helden 85/93; Weisheit, Stärke, Schönheit 94; Gesch. d. Freimaurerloge Friedrich z. weiß. Pferde 96; D. Maurers Wanderb. 01.

Waentig, Heinrich, Nationalökon., Dr. phil., UP. Münster i. W., Langenstr. 4. (Zwickau 21/3 70.) **B:** Auguste Comte u. s. Bedeutg f. d. Entwicklg d. Sozialwiss. 94; Gewerbl. Mittelstandspolitik 98.

Warburg, Aby, Kunst♛, Dr. phil., Privatgelehrter. Hamburg, 6 Hanjastr., im Winter: Florenz, 1 Via Paolo Toscanelli. (Hamburg 13/6 66.) **B:** Sandro Botticellis Geburt der Venus u. Frühling 93; Bildniskunst u. Florentinisches Bürgertum I 02.

Warburg, Frau Baronin Emilie Erhardine v., geb. Freiin v. d. Goltz (Pf. Emile Erhard), Roman, Nov. Berlin W, Kurfürstendamm 264. (Danzig 2/4 33.) **B:** Gräfin Ruth 83, 3. A. 91; J. Spiegel 81, 2. A. 83; Rose v. Haff 85, 3. A. 94; Meerweibchen 86; Onkel Hermann, 3. A. 89; Turf u. Parkett, 2. A. 87; Zwisch. Havel u. Spree 87; Lehnsjungfer 87; Sonne, M. 89; Fragezeichen 90; Aus Fortunios Erinnerungen 96; In Abbazia, Dr.; Steckbrief. verfolgt, Dr.; Der Vandalenfürst, Dr.; Worte 01; Vom letzten Meeting i. Jffezheim 02.

Warburg, Otto, 🖋, Dr. phil., UDoz. u. Leyrer am oriental. Semin., Prf., Hrsg. v. „Der Tropenpflanzer". Berlin W, Uhlandstr. 175. (Hamburg 20/7 59.) **B:** Die Muskatnuß 97; Monographie d. Myristicaceen 97; Monsunia 00; Die Kautschuckpflanzen u. ihre Kultur 00. ()

Warker, N., Volkskunde, ♛, Deutschtum, GP. Arel (Arlon), Belgien. **H:** u. **B:** Wintergrün, Sagen, Gesch., Legenden u. Märchen aus d. Provinz Luxemburg, 2. A. 00. **H:** Deutsch-Belgien 99/00; Déclinaisons et Conjugaisons allemandes 84; Heideblümchen, G. 90; Die Familie Wolkammer v. P. Geiregat, Nov. 90; Der Schwanritter oder Der Ahnherr Gottfrieds v. Bouillon 90; Sagen des luxemb. Volkes 93; Uns. Vorfahren, die Germ. 99; Dtschs Lesebuch f. d. Primarsch. (m. Verbal) 02. ()

Warming, Max, 🖃, bes. Alkoholfrage, Red. d. „Kaufm. Abstinenz-Blätter", Unter-Red. d. „Dtschen Handelswacht". Hamburg, Emilienstr. 21. (ebda 5/11 76.) **B:** Der Bremer Kongreß, 1. u. 2. A. 03. *

Warmuth, Kurt, ✝, ♅, Lic. theol. et Dr. phil., ObLehrer am König Georgsgymn. Dresden, Wintergartenstr. 11. (ebda 3/9 72.) **B:** D. religiös-ethische Ideal Pascals 00; Sonnenfalter, G. 01; Luther i. dtschen Lied 02; Wissen u. Glauben bei Pascal 02; D. Dresdener Dichterbuch 03.

Warncke, Paul, ♅, 🖋, 🖊, Ch. Charlottenburg, Goethestr. 8 III. (Lübz 13/5 66.) **B:** Geb. 92; Bismarcklied 95; Festspiel zur Feier d. 25. Jahrestags d. Gründg d. Dtschen Reichs 96; Pet. Melander v. Holzappel, ep. D. 96; Fritz Reuter, woans he lewt un schrewen hett (plattd. Biogr.) 99; Snurrig Lüd, plattd. hum. G. 00; Worpswede 02. **MitH:** Stubenrauch, Bilder zu Fritz Reuters Werken 02. ()

Warneck, Gust., Missiion, D., Dr. phil., Red. der „Allg. Miss.-Zeitschr.", o. Hon.-UP. Halle, S., Gütchenstr. 20 I. (Naumburg 6/8 34.) **B:** Pontius Pilat. 67; Nacht u. Morgen d. Sumatra, 3. A. 73; Apostol. und mod. Mission 76; Studium der Miss. auf d. Univ. 77; Belebung des Missionssinnes in d. Heimat 78; Mission und Kultur 78; Abriß e. Gesch. der prot. Miss-

sion, 7. A. 01; D. christl. Mission in der Gegenwart 79; Warum ist das 19. Jahrh. e. Miss.-Jahrh.? 80; Heidenmission eine Großmacht 81; Warum hat uns. Predigt nicht mehr Erfolg? 81; Protest. Beleuchtg d. röm. Angriffe auf d. ev. Heidenmission 85; Welche Pflichten legen uns unsere Kolonien auf? 85; Ch. Kähler, 4. A. 98; Missionsstunden I, 4. A. 95, II, 4. A. 97; Mission in der Schule, 9. A. 99; Romanismus im Lichte s. Heidenmission 89; Ultramont. Fechtertünfte 89; Stellung der ev. Mission z. Sklavenfrage 89; Offener Brief an Wißmann, 3. A. 90; Evang. Missionslehre, 2. A. 92/03 I—III; D. Bürgerrecht d. Mission im Organismus d. theol. Wissenschaft 97; D. chines. Mission i. Gerichte d. dtsch Zeitungspresse, 23. A. 00; D. christl. Mission u. die überseeische Politik, 2. A. 01.

Warneke, Albert, dtsche Lit.♛, Hrsg. d. „Monatsblätter f. dtsche Lit." (s. 96). Braunschweig, Kaiser Wilhelmstr. 52. (Helmstedt $^{4}/_{6}$ 59.) ()

Warner, A. Th., s. Kroll, Adolf.

Warnow, A. v. der, s. Jahn, Herm. Ed.

Warnstorf, C., ✉, Mittelschullehr. a. D. Neuruppin, Bismarckstr. 15. (Sommerfeld $^{2}/_{12}$ 37.) **B**: Europ. Torfmoose 81; Sphagnaceae (i. Engler, Pflanzenfamil. 01; Lebermoose d. Mark Brandenb. 02; Torfmoose d. Mark Brandenburg 03. ()

Warschauer, Adolf, ✍, Dr. phil., Prf. Archivrat. Posen, Bäckerstr. 12. (Kempen $^{13}/_{10}$ 56.) **B**: Quellen z. Gesch. d. Florentiner Konzils 81; Zacherts Chronik d. Stadt Meseritz 82; Mälterl. Innungen der Stadt Posen 85; Chronik d. Pos. Stadtschreiber 88; Stadtbuch v. Posen I 92; Die Posener Goldschmiedfamilie Kamyn 94; Die städt. Archive in d. Prov. Posen 01.

Warschauer, Otto, Staatsw., Dr. phil., Prof. der Staatswiss. Berlin W, Augsburgerstr. 62. (Liegnitz $^{23}/_{7}$ 53.) **B**: Die Zahlenlotterie in Preußen 85; Zur Reform d. direkten Steuern in Preußen 89; Saint-Simon u. d. Saint-Simonism. 92; Fourier, seine Theorie u. Schule 93; Louis Blanc, 96; Die Reorganisation des Aufsichtsratswesens in Deutschland 02; Physiologie der dtschen Banken 03.

Wartenegg, Wilh. v., (k.), Roman, ✆, Kustos I. Kl. d. kaiserl. Gemäldesig, Ob.-Leutn. a. D. Wien III, Metternichg. 5 (ebda $^{24}/_{6}$ 39.) **B**: Maria Stuart in Schottland, Tr. 71; Deklamation., Lsp. 73; Rosamunde, Tr. 73; Sabinerinnen, Lsp. 73; Schorlin, R. 73; A. Paumkirchner, Dr. 78; Lebensjahr, R. 78; In Karlsbad, R. 81; Wie es gewöhnl. geht, R. 82; Callot, R. 84; D. histor. Porträt 87; Verwendbare, R. 87; Brautwerbung, R. 88; Welcher v. Beiden? R. 88; Töchter, Lsp. 88; Kadett d. Freundin, Lsp. 90; Garnisonswechsel, R. 90; Schloß Winkstein, R. 91; D. Gottversprochene, erz. Ged. 90; Möpsin, R. 91; Ring d. Osterdingen, Preisstück, Lsp. 91; Abenteuer des Rittmeisters Przebocki, R. 92; Mozart, Festspiel 93; Eine Beamtengeschichte N. 94; Lied von der Treue, erz. Ged. 95; In der neuen Burg zu Wien, Dramolet 96; Hm, Lsp. 96; Alt-Österr., Festsp. 98; Erinn. an Frz. Grillparzer 01. ()

Wartmann, Herm., Schweizer♛, ✉, Dr. phil., Sekretär d. Kaufmänn. Direktoriums. St. Gallen, Notkerstr. 15. ($^{8}/_{12}$ 35.) **B**: Cato von Utika 59; St. G. Neujahrsblätter 61/65, 67, 83, 88, 03; D. kaufm. Korporation u. d. kaufm. Direktorium v. 1844/63, v. 1864/80, v. 1881/90, v. 1866/82, 92; Industrie u. Handel des Kant. St. G. bis 1890 75, 87, 97 III; Atlas d. Entwicklg v. Industrie u. Handel der Schweiz 1770 bis 1870 73; Verwaltungsberichte d. kaufmänn. Direktorium in St. G. 1864/1902, 66/1902 II; Bericht üb. Handel, Industrie u. Geldverhältnisse d. Kant. St. Gallen 1874/1901, 76/1902; D. hist. Verein d. Kant. St. G. 1859/84. **H**: Urkundenbch d. Abtei St. G. 63/99 IV; St. G. Gemeindearchive 78/87 II; Rätische Urkunden 91; Industrie u. Handel d. Schweiz im 19. Jahrh. 02; Badianische Briefslg (m. E. Arbenz) 1 03.

Wäschke, Herm., ✍, Dr. phil., Archivrat, Dir. d. Herz. Anhalt. Haus- u. Staatsarchivs, Hrsg. d. „Mitteilgen d. Vereins f. Anhalt. Gesch. u. Altertumskde". Zerbst, Kasperstr. 24. (Gr.-Paschleewer $^{21}/_{5}$ 50.) **B**: De crasi Aristophanea 75; Rechenbuch d. Maximus Planudes 80; Unitus, Dr. 90; König Siegfrieds Einkehr, E. 90; Wolfgang, Fürst v. Anhalt 92; Abriß der Anh. Gesch. 95; Paschleewer Geschichtsbl. I 99, 4. A. 02, II 00, 4. A. 03, III 03; Anh. Dorfgesch. Bd. 3: De Miehme Wewern ihr Wattenrock 01, 2. A. 02; Bd. 4: Töffchen un sein Notizbuch 02; Gesch. d. Stadt Dessau 01; Gesch. d. Cosswiger Schützengilde 02; Dr. Heinrich Mohs, Biogr. 02; Die Dessauer Brücke 02; Regesten d. Urkunden des Herzogl. Haus- u. Staatsarchivs zu Zerbst I u. II 03. **MitH**: D. lit. Anhalt 88.

Waser, Otto, ✆, ✍, Dr. phil., UDoz., Red. d. „Schweiz". Zürich I, Limmatquai 70. (edda $^{23}/_{9}$ 70.) **B**: Skylla u. Charybdis in d. Lit. u. Kunst d. Griech. u. Römer 94; Charon, Charun, Charos 98; Aug. Wecksesser 00; Anton Graff 03.

Wasmann, P. E., (k.), SJ., Naturwiss., ✆. Luxemburg. (Meran $^{29}/_{5}$ 59.) **B**: Trichterwickler 84; Atemeles u. Lomechusa 88; Vergl. Studien üb. Ameisengäste 89; D. zusammengesetzte Nester u. gemischt. Kolonien d. Ameisen 91; Krit. Verzeichnis d. myrmekophilen u. termitophilen Arthropoden 94; Z. neueren Gesch. d. Entwicklungslehre in Deutschl. 96; Instinkt u. In-

telligenz im Tierreich 97, 2. A. 99; Vergleich. Studien üb. d. Seelenleben d. Ameisen u. d. höheren Tiere 97, 2. A. 00; Die psych. Fähigkeiten der Ameisen 99; Neue Dorylinengäste 00; Termiten, Termitophilen u. Myrmekophilen Ostindiens 02; Zur näheren Kenntnis des echten Gastverhältnisses 03.

Wasmer, Frl. Eliese v., Jugendschr., Stiftsdame. Weimar. (Eckernförde $^{12}/_{10}$ 48.) **B:** Käthe u. II 86, 2. A. 91; Familiengeschichten 90; Üb. d. Sternen 91.

Wasner, Georg, VP., Roman, Nov., Dr. phil. Berlin-Großlichterfelde, Drakestr. 4. (Grünberg i. Schl. $^{10}/_{3}$ 66.) **B:** Seine Liebe, R. 99; Frau Ilse, R. 01; D. Stelle im Wege, R. 02; Walter Eichstädt, R. 03; Die kleine Stadt, R. 04.

Wasserburger, Frl. Paula v., (k.), DDe. SchG., Nov. Wien IV, Schwindg. 8. (ebda $^{12}/_{2}$ 65.) ()

Wassermann, Jakob, Roman. Wien XIII, Unter St. Veiter Allee 1. (Fürth $^{10}/_{3}$ 73.) **B:** Melusine, R. 96; Schlüssel d. u. Mutter? Ruth, 2 Nn. 96; Die Juden v. Zirndorf 97; Die Schaffnerin 97; Die Gesch. der jungen Renate Fuchs 00; Hockenjos oder die Lügenkomödie 00; D. Moloch 02; Der niegeküßte Mund, Hilperich, 2 Nn. 03.

Wassermann, Leonhard (Pf. L. Friedlieb), (k.), Sozialpolitik, Pfr. zu St. Emmeran. Mainz. (Ober-Olm $^{6}/_{1}$ 43.) **B:** Altkatholizismus des Prof. Dr. Michaelis 72; Rote u. schwarze Internationale 74; Kissinger Attentat u. der kath. Gesellenverein 74; Diebstahl ins Große u. d. Gesetzgebung 77; Das angebliche Breve Clemens' XIII an Daun 75; Soz. Bedeutung d. Klöster 77; Selbstmordmanie in d. Gegenwart 77; Verfälschg der Lebensmittel 77; Lage d. Handwerker u. Arbeiterstandes 77; Wanderlager 79; Kampf gegen Lebensmittelfälschung im Mittelalter 79; Wer soll unsere Kranken pflegen 87; Zünftler i. Waffenrock 87; Sind die kath. Orden vaterlandslos? 91.

Wasserrab, Karl, (k.), Fz, Staatswissf., Dr. jur. et cam., Hon. UProf. München, Briennerstr. 48|II. (Droppau $^{17}/_{1}$ 51.) **B:** Preise u. Krisen 89; Soz. Politik i. disch. Reich 89; Nationalök. n. i. Stellg, Methode u. ihrem neueren Entwicklungsgang 94; Sozialwissensch. u. soz. Frage 00; Soziale Frage, Sozialpolitik u. Caritas 03.

Wasserzieher, Ernst, Dr. phil., Schul- u. Sem.-Dir. Neuwied. (Stettin $^{15}/_{5}$ 60.) **B:** Leben u. Weben d. Sprache 01; Von Haparanda bis San Francisco 02; Schulausgaben von Goethes Hermann u. Dorothea 03 u. Shakespeares Hamlet 04.

Wassmannsdorff, Karl, Dr. phil. Heidelberg, Leopoldstr. 9. (Berlin $^{24}/_{4}$ 21.) **B:** Zahlr. Schriften, bes. über Turnen u. Fechten. ()

Wastian, Heinr. (Pf. Heini von Steier), ✠, Kritik, Erz., Politik, ✍, Essay, Lit. ✍, Doktorand phil. Graz, Sterng. 2. (ebda $^{8}/_{3}$ 73.) **B:** Jak. Ed. Schmölzer 91; Gesch. d. steir. Sängerbundes 93; Stammbuch eines steir. Künstlers 93; D. Kampf um Cilli 96; Ungarns Tausendjährung im disch. Lichte 96; Den Dtschen Österreichs (m. Defregger u. Haushofer) 96; E. Buch v. dtsch. Art 97; Deutschvölkisches Liederbuch 99; Mundartl. Dichtg i. alpenländ. Deutsch-Österr. 99; D. Grazer Schloßberg 02. ()

Waterfly, s. Berbig, Otto.

Watzlawek, Richard (Pf. Richard Sanneck), ✠, ✆, Roman, Erz., ✍, Politik. Graz VI, Jalominig. 39 III. (Cilli $^{5}/_{8}$ 80.) **B:** Blümchen am Bach 03; Der Soldat'nmax, Pst. 03; Hanna-Lied 03. *

Watzlawik, Alfons, Roman, Privatsekr. d. türk. Botschaft. Wien I, Konkordiaplatz 4. (Mähr. Weißkirchen $^{16}/_{10}$ 73.) **B:** Irma 02; Familie Baumann, hum. R. 04. *

Waetzoldt, Stephan, franz. Sprache u. Lit., ✠, Dr. phil., Prof., GObReg.-R., Vortr. Rat im Kult-Min. Berlin W, Neue Winterfeldtstr. 24 II. (Hennersdorf $^{3}/_{6}$ 49.) **B:** Heimat u. Fremde 76; E. Wintermärch. 79; Pariser Tageszeit 80; Flore u. Blancheflur 81; E. Geibel 85; Goethevortr. 88, 2. A. 03; Studium d. neueren Spr. 92. ()

Wauer, Gerhard (Pf. Herm. Lary), ✠, ✍, ✆, ✆, Dir. Dresden, Bürgerwiese 24. (Dresden $^{18}/_{8}$ 69.) **B:** Auf zum Kampfe! G. 91, 3. A. 92; Heinrich IV v. Frankr., Tr. 92, 2. A. 98; Maiglöckchen, G. 92; Blütenstaub, G. 93; Tauperlen, G. 98; D. Entehrte, Sch. 98; Im Scheine der Sonne, Lebensb. (mit Karl Herold) 98. **H:** Leipzig in Wort u. Bild 93.

Wauer, Hugo (Pf. Bruno Mai, Arn. Wahrmann, Leo Mücke), VB., ✆, ✠, ✍. Berlin NW, Altmoabit 111. (ebda $^{6}/_{5}$ 28.) **B:** K. Wauer 57; Unsr. Invaliden, G. 58; Schulz u. Schultze, Lsp. 58; Preußens Prinz-Regent, G. 58, 8. A. 01; Friedr. d. Gr., G. 59; Homburg, R.; Günther v. Schwarzburg, Tr.; Burggraf v. Nürnberg, Sch. 60, 15. A. 92; Hohenzollern und d. Bonapartes, G. 70, 25. A. 01; Ein königlich Lied v. Großen Otto 74, 3. A. 98; N. Marschlieder zu alten Melodien 76; Offene Brief, über dtsche Theaterzustände 78; D. hohe Lied von den Makkabäern 86, 3. A. 92.

Wauer, William (Pf. Wilhelm Pförtner), Theater- u. Kunstkritik, Hrsg. der „Dresd. Gesellschaft". Dresden, Freibergerplatz 27. (Oberwiesenthal i. Sachsen $^{26}/_{10}$ 66.) **B:** D. Löfg d. Weltträsels 91. *

Wawerka, Hans (Pf. Albert Bellami), Roman, Dorfgesch., Metteur der „Tagespost". Graz, Brockmanng. 4. (Wien $^{6}/_{4}$ 40.) **B:** Armensünderhaus 59; Mädchen a. den unter Schichten 62; Vermächtnis des

Bettlers 94; Auf d. Hochwand 95; Klari 95; Die schöne Wirtstochter 95; Steirische G'schichten 96; Steir. Lieder 98; Aus den Bergen, steir. Lr. 00; Die Rosel vom Gerlacherhof, R. 01. ()

Webel, Oskar, Theater, Roman, ✪, Red. d. „Journal d. Goldschmiedekunst", d. „Allgem. Buchhändlerztg." u. von „Der Mitarbeiter". Leipzig, Sophienplatz 8. (Dresden $^{25}/_{11}$ 64.) **B:** Verirrt, Dr. 94; Dramat. Kleinigkeiten 95; Im Kampf um Ehre und Leben, R. 95; Die stärkste Stahlquelle 95; In memoriam, Dr. 95; Geheimnis d. Reklame 95; Biedermaiers Freuden u. Leiden, Hum. 97; Das neue Innungsgesetz 98; Wert d. Buchführg 99; Kampf ums Recht 99; Über geschmackvollen Schmuck, Denkschr. 01; Die Lore v. Drachenfels 02; Die Pflicht 02; — (mit Schmidt): Praxis des Zeitschr.-Verlegers 99; Zeitungs-Verleger 99; Vermehrung der Kundschaft 99; Handbuch für Inserenten 00; —(Pseud. Dr. Sturm): Mesmerismus, Hypnotismus u. Suggestion 98; Spiritist. Experimente 99; Mehr Licht (okkult.) 01; Okkult. Bibliothek. 03.

Weber, Frau Adelheid, Roman. Berlin-Halensee, Westfälische Str. 56. (Marienwerder.) **B:** Auf dornigem Pfad, R., 4. Tausend.; Verfehlt, R. 80; Cezar Grawinski, 87; Eheglück, R. 90; Van Cezar, Dr. 95; Mutterrechte, Dr. 97; Die goldene Lore, R. 02; Der große Überwinder, R. 03.

Weber, Alfr., ✝, ⚓, D., Dr. phil., emer. o. UProf. Straßburg i. E., Schuhmacherg. 1. (ebda $^{1}/_{7}$ 35.) **B:** Wille zum Leben oder Wille zum Guten? 82; Religion als Wille zum ew. Leben 88; Aegri Somnia, Aphorismen 00 u. lat. u. frz. Schriften. ()

Weber, Carl Hans v., ♆, Kritik, Nov.. München-Neuwittelsbach, Romanstr. 26. (Dresden $^{22}/_{4}$ 72.) ()

Weber, Emanuel v., ☉, Mitgl. des Stadttheat. Eisenach. (Bremen $^{11}/_{1}$ 77.) **B:** D. Lyskafeit 00; Verjöhntes Glück 00. ()

Weber, Emil, ♆, Jugendschr., Lehrer. Hamburg 19, Schwenckestr. 3. (ebda $^{20}/_{8}$ 77.) **B:** Neue Märchen, Samml. 00; Neue Märchen für die Jugend 00; Neue Kinderlieder, Samml. 02.

Weber, Erika, s. Neumann, Doris.

Weber, Ernst, ♆, Epik, ✒, Lehr. München, Konradstr. 5|0. (Königshofen i. Grabfeld $^{5}/_{7}$ 73.) **B:** Hans Stock, der Schmied von Ochsenfurt, E. 00; Jugendträume: I Der Barde 02, II Der Troubadour 03; Die Kunst in der Schule u. die künstlerische Bildung des bayer. Volksschullehrers 03; Der deutsche Spielmann 03 VI; Joh. Bapt. Schubert 04.

Weber, Ernst Arthur (Pseud. E. A. Kernwart), BB., Volkserz., Religions⚓, okkulte Wissensch., Freimaurerei, Verleger, Chef-Red. d. Monatsschrift „Theosophischer Wegweiser". Leipzig, Inselstr. 25. (Zschauitz b. Rochlitz, Sachs. $^{29}/_{7}$ 75.) **B:** Theosoph. Mission 00, 2. A.; Die materialist. Weltanschauung — ein überwundener Standpunkt 02; Die Bewußtseinsreiche im Weltall 02; Über die Unsterblichkeit der menschl. Seele u. deren harmon. Entwicklg 02; Jahrbuch I der Theosoph. Gesellschaft in Deutschld 02; Blumen aus dem Garten der Weisheit 02. **H:** Geheimwissensch. Vorträge 03; Die Erinnerg a. frühere Erdenleben 03; Bibliothek berühmt. Mystiker 03; Vedânta-Philos. 03.

Weber, Felix, Dr. phil., Chefred. d. „Ill. Ztg." Leipzig. ($^{18}/_{1}$ 45.) **B:** Joh. v. Capistranos Mission unt. den Husiten 1451|53 67; Gastronom. Bilder 82, 2. A. 91. ()

Weber, Franz, ♆, prähist. Archäologie, Ep., Nov., ObA Richter a. D., techn. Beirat d. akadem. Komm. f. Erf. d. Urgesch. Bayerns. München, Widenmayerstr. 1. (ebda $^{7}/_{3}$ 45.) **B:** Minnesinger 88; Lieder u. Bilder 89/94; Aus grauer Vorzeit 94; Vom Webstuhl der Zeit 98.

Weber, G. Anton (Pseud. Textor), ♔, Dr. phil., Kgl. o. Lyceal-Prof., GRat. Regensburg, Schützenstr. 4. (Hammelburg $^{27}/_{8}$ 46.) **B:** Leben u. Wirken des Dill Riemenschneider 84, 88; Führer durch Regensburg u. Umg. 89, 10. A. 01; Literas a Truchsesso ad Hosium annis 1560 et 1561 datas ex codice Augustano primum edidit 92; A. Dürer 94, 3. A. 03; Ludwig d. Gr. 95; Die Röm. Katakomben 95, 2. A. 00; Vorträge u. Ansprachen 95; Regensb. Kunstgesch. 98; Les Catacombes Romaines 03. **MB:** Führer z. Passionsspiel in Oberammergau 90, 00; Bayern in Wort u. Bild 91 II; Führer dch. Oberpfalz u. Regensburg, 2. A. 93; Führer dch Würzburg u. Umg., 15. A. 99; Führer dch den Bayr. Wald, 3. A. 01; D. Touristik 02; Führer durch Aschaffenburg u. d. Spessart, 5. A. 03.

Weber, Heinrich, Musik♔, ✝, ♆, Hymnologie, D. hon. c., Pfr. Hönggg b. Zürich. ($^{6}/_{6}$ 21.) ()

Weber, Jos., SJ., (k.), Ψ, k. ital. Konf. Luxemburg. (Erpeldingen $^{23}/_{6}$ 56.) **B:** Histoire de l'écriture 83; Dixionèr fun de Planzen (4sprachig) 91; Etudes sur les affect. nerveuses 92; Lexicol. luxemb. 97; Die luxemburg. Sprache 98. ()

Weber, Leonh., ∩, Dr. phil., o. ö. UProf. Kiel, Moltkestr. 60. (Rostock $^{30}/_{4}$ 48.) **B:** Berichte üb. Blitzschläge i. Schlesw.-Holst. 85; Kurven z. Berechnung der von künstl. Lichtquellen indizierten Helligkeit 85; Blitzgefahr 86; Galileische Prinzip 91; Repetitorium d. Experimental-Physik 95; Z. Gedächtn. G. Karstens 00.

Weber, Leopold, Belletristik, Kritik, ♆. München, Klenzestr. 105. (St. Peters-

burg $^{24}/_{1}$ 66.) **V**: Gedichte 94; Traumgestalten 00; Vincenz Haller 02. ()

Weber, Ludw., dtsch. Ψ, Kunstw, Ästh., ⚙, ⚒, Dr. phil. Leipzig, Gustav Adolfstr. 14 p. (Alzey $^{12}/_{1}$ 69.) **V**: Kain, Dr. 96, 2. A. 04; Till Eulenspiegel in Schilda, MP. 98; D. Bund d. Landwirtinnen, Isp. 98; Bologna in d. Renaissance 01; Judith 01; Medea 02; Die Räuber 02; San Petronio in Bologna, Die Baugeschichte 03. **Ue**: Prof. Dr. S. Friedmann, D. dtsche Drama d. 19. Jahrh. in sein. Hauptvertretern I 99.

Weber, Ludw., Apologetik, soz. Frage, Lic. theol., Pfr. München-Gladbach, Kapuzinerstr. (Schwelm $^{2}/_{4}$ 46.) **V**: Lebendige Gott in sein. Schöpfung 81; F. Nieden 83; Behandlung d. soz. Frage auf ev. Seite 88; Soziale Organisation des röm. Katholizismus in Deutschland 88; Prakt. Anleitz. Begründg u. Leitg ev. Arb.-Vereine 90; Reformation u. soz. Frage 90; Bestrebgen f. d. Arb.-Wohl 91; Ansprach. f. Arbeiter-, Bürger-, Volks- u. Männervereine 91; Soziale Zeitpredigten 91; Der Kampf wider d. Unzucht 91; Ev.-soz. Arbeiter-Kal. 92|03; Rom u. d. soz. Frage 91; Preuß. Generalsynode von 1891|92; Reichstagswahl von 1893 93; Ch. Dickens als soz. Schriftst. 95; Selbsthilfe, Staatshilfe, Gotteshilfe auf soz. Gebiet 95; Gesch. d. sittlich-religiös. u. soz. Entwickelung Deutschl. in d. letzten 35 Jahren 95; Wissenschaften u. Künste d. Gegenw. in ihrer Stellg z. bibl. Christent. 98; Friede sei mit dies. Hause 99; Deutsch-Ev. Jahrb. 99/00; Ansprachen, 2. Reihe 00; Die relig. Entwickelg der Menschheit im Spiegel d. Weltlit. 01.

Weber, Martin (Pf. M. W. Christ), (k.), Legenden, Lehrer. Frankfurt a. M., Gr. Sandg. 1. (Soden $^{11}/_{11}$ 52.) **V**: Trostbrunn a. d. bitteren Leiden 86; Blumen i. Garten Gottes 94; Jugendfreude 95 VI; Rosenkranz in Wort u. Bild 98; Sorge f. d. verwahrloste Jugend 98; Wegweiser z. Himmel 00; Weihnachtsrosen 00; Wilhelm Emanuel von Ketteler 02; Papst Pius X 03.

Weber, M. Peter Sozialpolit., Statistik, Krit., Red. Baden-Baden. (Wollseifen $^{27}/_{7}$ 48.) Ratgeber für kathol. Eltern, Almanach u. Führer durch kath. Pensionate, Lehr- u. Erziehgsanstalt., 3. A. 03; Illustr. Wegweiser durch die Kurorte u. Sommerfrischen der Rheinlande, 2. A. 04. *

Weber, Otto, ✝, Dompred., Kirchenr. Schwerin, Bischofstr. 6. (Burg $^{3}/_{4}$ 41.) **V**: Menschen Leid u. des Christen Trost, 2. A. 90; Religion d. Gartenlaube, 7. A.; Licht um d. Abend, 3. A. 91; Alexandrine, Großh. 1.—6. A. 92; Wie dünkt Euch um Christo? Wes Sohn ist er? 92; Evangelien-Pred. 98 II.

Weber, Ottokar, Kw, Dr. phil., o. ö. UP., Red. d. „Beiträge z. Gesch. d. dtsch. Industrie in Böhmen" u. d. „Mitteil. d. Ver. f. Gesch. d. Deutschen in Böhmen". Prag III, Quai 1. (ebda $^{10}/_{3}$ 60.) **V**: Quadrupelallianz v. 1718 87; Friede von Utrecht 91; Entstehg d. Porzellan- u. Steinguttindustr. in Böhmen 94; Okkupation Prags durch Franzosen u. Bayern 1741—43 96; Belagerung u. Okkupation Prags dch d. Preußen 1744 96; Kaiserreise nach Böhm. 1723 97; „1848" 04.

Weber, Paul, Kunstw, Dr. phil., ao. UP. Jena, Ob. Philosophenweg 5. (Schwelm $^{29}/_{4}$ 68.) **V**: Geistl. Schauspiel und kirchl. Kunst 96; Wandgemälde zu Burgfelden 96; Beiträge zu Dürers Weltanschauung 00; Zweibilder aus d. 13. Jahrh. im Hessenhofe zu Schmalkalden 01; Was können d. Stadtverwaltungen f. Erhaltg des histor. Charakters ihrer Städte tun? 02; Die Burgen des mittleren Saaltales 03; Die Pflege unserer kirchl. Altertümer 03.

Weber, Rob. Theophilus, Goetheforschg, Dr. phil., GO. bLehr. Leipzig, Salomonstr. 1 II. (Wünschendorf i. S. $^{25}/_{1}$ 62.) **H**: Goethes Ital. Reise 03.

Weber, Simon, Apologetik, D., ao. UP. Freiburg i. B. (Bohlingen $^{1}/_{1}$ 66.) **V**: Evangelium u. Arbeit 98; Jesus taufte. Untersz. zu Ev. Joh. 3, 22 95; Der Gottesbeweis aus der Bewegung b. Thomas v. Aquin auf s. Wortlaut untersucht 02; Die kath. Kirche in Armenien, ihre Begründg u. Entwicklg vor der Trennung 03.

Weber, Th., (k.), ⚒, Dr. phil., o. UP. (Breslau), kath. Bischof d. deutschen Altkatholiken. Bonn, Niebuhrstr. 57. (Jülpich $^{28}/_{1}$ 36.) **V**: Spinozae atque Leibnitii philosophiae critica commentatio 58; Schillers metaphys. Anschauung vom Menschen 64; Kants Dualismus von Geist u. Natur 1766 u. der des posit. Christentums 66; De Hegelii notionibus finiti infinitique commentatio 68; Gehorsam in der Ges. Jesu 72; Staat u. Kirche nach der Zeichng u. Ansicht d. Ultramontanism. 73; Gesch. d. neueren dtsch. Philos. und d. Metaphysik 73; Z. Kritik d. Kantschen Erkenntnistheorie 82; E. du Bois-Reymond 85; Stöckls Gesch. d. neueren Philos. 86; Metaphysik 88 u. 91 II; Th. Ziegler u. d. Altkatholizismus 01. ()

Weber, Valentin, (k.), Exegese, D., o. UP. Würzburg. (Aschaffenburg $^{1}/_{3}$ 58.) **V**: Krit. Gesch. d. Exegese zu Röm. 9, mit Beil.: Zur Chronologie d. Apostelzeit 89; Adressaten des Galaterbriefes. Beweis d. rein-südgal. Theorie 00; Abfassg d. Galaterbr. vor dem Ap.-Konzil: Untersz. zur Gesch. d. Urchr. u. des Lebens Pauli 00; Der Galaterbr. gesch. erklärt 01.

Weber, Wilhelm, ⚒, Jagdwesen, Forstkontrolleur a. D. Muskau, ObL. (Lublinitz $^{3}/_{1}$ 53.)

Weber-Lutkow, Hanns, s. Pokorny, Hanns.

Webersik, Gottlieb, ●, Statistik, k. k. Post-Oberoffizial. Wien III, Beatrixg. 11. (Bodenbach 27/8 62.) **B**: Weltpoststatistik, Telegraphen- und Telephonverkehr, Postsparkassenwesen 98. ()

Webinger, Hugo, DDeSchG., PA., ♆, /, ✆, ✉, Lehrer a. D., verantw. Red. d. „Mürzzuschlager Wochenbl." u. d. „Semmeringer Rundschau". Mürzzuschlag, Steiermark. (Oberhofen, ObÖstr. 14/5 78.)

Websky, J., D., Hrsg. d. „Protest. Monatshefte". Berlin W, Pariserstr. 53. (4/4 50.) ()

Wechsler, Ludw., /, **Ue**: a. u. i. d. DFEM. Budapest V, Leopoldring 1 a. (ebda 16/5 61.) ()

Wechßler, Adolf (Pf. Karl Berger), ✆. Ulm, Promenade 36. (ebda 13/2 29.) **B**: U. v. Hutten, Dr. 64; Herzog Ulrich d. Verbannte, Dr. 69; Unsichtbare Freier, Lsp. 70; Heinrich d. Löwe, Tr. 70; Joh. Darc, Tr. 71; Unbekannte, Lsp. 71; Sinnsprüche 74; Sieben Sagen 80; Friedr. d. Gr., Dr. 80; Weiber v. Schorndorf, Lsp. 82, 3. A. 01; Herr Doktor, Lsp. 82; Dietrich von Bern, Dr. 83; Sagen u. Schwänke 88; Der Franctireur, Sch. 89; Sesenheim, Charakteridylle 02. ()

Wechßler, Eduard, roman. Ψ, Dr. phil., UP. Marburg i. H., Kenthofstr. 10. (Ulm a. D. 19/10 69.) **B**: Die roman. Marienklagen 93; Über d. versch. Redaktionen des Robert v. Borron zugeschriebenen Graal Lancelot-Zyklus 95; D. Sage v. hl. Graal 98; Gibt es Lautgesetze? 00.

Weck, Gust., ♆, ✆, ✉, Politik, **Ue**: R. Dr. phil., Prf., RealGDir. Reichenbach, Schl. (Kobershayn 17/11 42.) **B**: Für Schleswig-Holstein, G. 63; Krieg u. Sieg, G., 2. A. 71; Wladimir, Erz. 71; Durch Nacht zum Licht, G. 72; Dtsch. Gymn. 74; Prinzipien der Übersetzungskunst 76; Uns. Lieblinge, G. 79, 2. A. 97; Unterr. im Französ. 79; Allerdeutschentag, 3. A. 81; Rud. Künstler 83; Königin Luise, Romanze 84, 3. A. 92; Branntweinbesteuerg. 2. A. 86; Uns. Toten, 3. A. 89; Von Heimat zu Heimat 90; Vor d. Entscheidg 90; Vaterländ. Schrift. u. Dichtgn, I: Patr. Schulreden 94, II: Aus Deutschlds 1000 Jahren 95, III: Buch d. Treue 99, IV: Haus Hohenzollern, Sch. 00; Bismarcks Totenfeier 98. **Ue**: Lermontoff, Dämon 76. ()

Weckelin, Nikol., Dr. phil., ObStudR., GRekt. u. Mitgl. d. oberst. SchulR. München, Ludwigsstr. 14. (Gänheim 19/8 43.) **B**: Sophistik u. Sophisten nach den Angaben Platos 66: Ars Sophocl. emend. 69; Curae epigraphicae 69; Aeschylus, Prometheus 72; Studien zu Äschylos 72, zu Euripides 74; Curae criticae 77; Orestie d. Äschylos 88; Äschylos' Perser u. Sieben gegen Theben, mit neugriech. Komm. 91; Beiträge z. Kritik des Euripides 95 ff. **H**: Ausgew. Trag. des Euripides 74/94; Trag. d. Sophokles 74/89; Äschylos, krit. Ausg. 85; Äschylos' Prometheus, Hiketides, Fragmente, mit neugriech. Komm. 96; Euripides, krit. Ausg. 98 ff.; Äschylos' Perser 01, Sieben g. Theben u. Schutzflehende 02.

Weddigen, F. H. Otto, WB., USch., Lit. ♆, ♆, Epos, Märch., Nov., Roman, Dr. phil., GObLehr. a. D., Doz. an d. Humboldt-Akademie in Berlin. Charlottenburg. (Minden 9/2 51.) **B**: Schwertlieder e. Freiwilligen v. 1870/71; Etude sur la comp. litt. de la chanson de Roland 74; Lessings Theorie d. Trag. 76; Nation. Reform uns. höh. Lehranstalten 80; Notwendigkeit e. Prof. f. neuere Lit. an d. dtschen Hochschulen 80; Patriot. Dichtg v. 1870/71 80; Sagenschatz Westfalens 81; Gesch. der Einwirkgen d. dtschen Lit. auf d. Lit. der europ. Kulturvölker d. Neuzeit 82, 2. A. 94; Buch v. Sachsenherzog Wittekind 83; Byrons Einfluß auf d. europ. Lit. d. Gegenwart 83, 2. A. 00; Gesch. d. dtsch. Volksdichtg 84, 2. A. 95; Helgamor u. Godalind, G. 87; Westf. Dorf- u. Stadtgesch., 2. A. 87; Ged. (Ges.-Ausg.), 2. A. 90; Fabeln u. Parabeln, 4. A. 92; Wesen u. Theorie d. Fabel 93; Einiges Christentum und e. christl. dtsche Kirche 93; D. dtsche Meistergesang 94; Gesch. des kgl. Theaters in Wiesbaden 94; Nov. u. Erzählgn. 95; Romane 96; Westfalen 96; Ep. Dichtgn, 2. A. 96; Theater, dram. Dichtungen, 2. A. 97; Schmied Mimer, Märchendr. 97; Schein u. Sein, Sch. 98; Gesch. d. Theater Berlins 98: Kinderlieder (Ges.-Ausg.), 2. A. 98; Spr. u. Aphorismen, 2. A. 99; Von der roten Erde 99; Märchen (Ges.-Ausg.), 4. A. 99; Literatur u. Kritik 01; Erinnergen aus meinem Leben 02; Die Favoritin des Königs, R. 01; Raub d. Odaliske, Skn. u. Novelletten 01; Aufsätze u. Reden 02; Die Ruhestätten u. Denkmäler uns. deutschen Dichter 04; Die Bettlerin von San Marco u. a. Erzn. 04. **H**: Geistl. Oden u. Lieder v. P. F. Weddigen, 4. A. 79.

Wedding, Hermann, Dr. phil., Prf. der Bergakademie, o. ThSchP., GBergR. Berlin W, Genthinerstr. 13, Villa C. (9/3 34.) **B**: Handb. d. Eisenhüttenkunde, 2. A. 91; Grundriß bers., 3. A. 90. ()

Wedekind, Donald, (K.), Romane, Nov., Skizzen, Reisebriefe, Monographien. Berlin-Friedenau, Friedr. Wilhelmplatz 6. (Nordamerika 4/11 71.) **B**: D. rote Röckchen; Bebé Rose od. Das interessante Buch; Ultra Montes, R.

Wedekind, Franz, ♆, ✆, /, Kritik. München, Franz Josefstr. 42 II. (Hannover 24/7 64.) **B**: Schnellmaler; Die junge Welt; Frühlings-Erwachen; Liebestrank;

D. Erdgeist, Dr.; Fürstin Russalka, N. u. G.; Kammersänger; Marquis v. Keith. ()

Wedekind, Wilhelm, Sprachwiss. und Biologie, Buchhändler. Berlin NO, Lienenstr. 249. (Aurich $^{11}/_{10}$ 63.) **B**: D. Sozialisten, Sch. 86; Sprachfehler od. Sprachentwicklg 00; Junge oder Mädchen? Willkürl. Geschlechtsbestimmg I 00, II 01.

Wedel, Alexander von, ✠, Kais. Postamts-Vorst. a. D. Eberswalde, Zimmerstr. 1. (Cöln a. Rh. $^{9}/_{5}$ 51.) **B**: Lieder der Gegenwart 02.

Wedel, Heinrich von, Adels♚ u. ♛ des MAlt., Historiograph d. Gesch'lechtes von Wedel. Charlottenburg, Knesebeckstr. 31. (Neumarkt i. Schles. $^{11}/_{4}$ 42.) **B**: Pompeji u. d. Pompejaner 77; Urkundenb. z. Gesch. d. schloßgesessenen Geschlechtes d. Grafen u. Herren v. Wedel I|IV 85|91; Beiträge z. ält. Gesch. d. Neumärk. Ritterschaft, Heft I u. II 86|87; Ged. 91; Herr Heinrich Tuschel v. Seldenau, e. poet. Erzählg aus dem 14. Jahrh. 91; Gesch. d. schloßgesessenen Geschlechtes der Grafen u Herren v. Wedel 94; Festklänge für das dtsche Haus 97; Hasso der Rote v. Wedel-Hochzeit zu Ritter Hasso II. von Wedel-Falkenburg 97; Horaz, Ausgew. Lieder, deutsch 99; Walther von der Vogelweide, Sein Leben u. s. Dichtgn, neu bearb. und erläut. 03. ()

Wedel, Marie Gräfin, geb. Gräfin Beust (Pf. Marie Witilo), ♆, Ⓞ. Weimar, Ackerwand 21. (ebda $^{22}/_{2}$ 55.) **B**: Allerlei Geb. 93, 2. A. 00; D. letzte Hohenstaufin, Dr. 99, 2. A. 00; Friedr. d. Freidige, Dr. 00. ()

Wedel, Max von, ⚔, ✈, Hauptm. a. D. Berlin NW, Dorotheenstr. 71. (Chmiellowitz $^{2}/_{10}$ 49.) **B**: Preuß. Diktator 76; Vorbereitung f. d. Examen d. Kriegsakad. 77, 7. A. 99; Kapitulantenschule 77, 10. A. 99; Nordd. Skizzen 78; Handb. f. d. wiss. Beschäftigg d. Offiziers 80, 4. A. 94; D. Ersatzreservist 81, 12. A. 92; Offiz.-Taschenb. 83/01, 20. A. 01; Konvent. Gebräuche beim Zweikampf 83, 6. A. 01; Zur See (m. v. Henk u. Niethe) 83/86; Gesamt-Matrikel d. Gesch'l. d. Grafen u. Herren v. Wedel 86.()

Wedewer, Herm., (f.), ✝, ♛, D., GB. Wiesbaden, Frankfurterstr. 31. (Frankfurt a. M. $^{30}/_{3}$ 52.) **B**: Reise nach d. Orient 77; Grundr. d. Kirchengesch. 79, 9. A. 03, der Apologetik 80, 3. A. 99; Thomas von Kempis 80; Grundr. d. Glaubenslehre 85; J. Dietenberger 88; Die Gesellschaft Jesu in Wahrheit u. Dichtung 03.

Weech, Friedr. v., ♛, Dr. phil., Archiv-Dir., Kammerh., GRat. Karlsruhe, B., Leopoldstr. 4. (München $^{16}/_{10}$ 37.) **B**: Ludwig der Bayer und Joh. von Böhmen 60; Ministerkonf. von Karlsbad und Wien 65; Baden unt. Karl Friedrich, Karl u. Ludw. 64; Gesch. der badisch. Verfassg 68; Bad. Biographien 75|92 IV; Baden 1852|77 77; Bürster, Schwed. Krieg 75; D. Dtichen seit d. Reformation 78; Aus alter u. neuer Zeit 78; Zöhringer in Baden 81; Urkundenbuch der Zisterz. Abtei Salem 83|95 III; Bad. Gesch. 90; Karlsruhe, Gesch. d. Stadt und ihrer Verwalt. I—III 94, 98, 02; Röm. Prälaten am dtschen Rhein (1761|64) 98; Rom-Fahrten 96; Siegel d. bad. Städte I 99, II 03; Staatsminister Dr. Wilh. Nokk

Weeningh, W., f. Brands, Wilh. [04. ()

Weerth, Ernst aus'm, Archäologie, Dr. phil., Prf. Bonn-Kessenich. (Bonn $^{10}/_{4}$ 29.) **B**: Kunstdenkmäler d. MA. in den Rheinlanden 57|68; Bad d. röm. Villa bei Allenz 61; Siegesdenkmäler d. christlichen Mittelalters in den Rheinlanden 80; Statuette Karls d. Gr. aus dem Dome zu Metz 85. ()

Weese, Arthur, Kunst♛ des MA., U Doz. München, Rauchstr. 2. (Warschau $^{9}/_{6}$ 68.) **B**: Baldassare Peruzzi und der Schmuck d. Farnesina 94; Die Bamberger Domskulpturen 97; Mittelr. Bauwerke, D. Dom zu Bamberg 98; D. schöne Mensch. Stil II 00; Franz Stuck 03.

? Wegener, Friedrich, ✠, Nov., Red. Königsberg i. Pr. (Arnoldsdorf, Kr. Briesen $^{9}/_{7}$ 66.) **B**: Jungdeutsche Lieder 92; Lieder aus Ostpr. 99; Altstädtische Langgasse Nr. 29; Studien z. Gesch. e. Königsberger Buchdruckerei 01; Dornröschen, ein scherzhaftes Märlein 02.

Wegener, Georg, ⊕, Dr. phil. Berlin W, Eisenacherstr. 22. (Brandenburg a. H. $^{31}/_{5}$ 63.) **B**: Orographie des Kwenlun 91; Herbsttage in Andalusien 95, 4. A. 02; Z. ewigen Eise, 1. u. 2. A. 97; D. Südpol 97; D. dunkle Erdteil 98; Deutsche Ostseeküste 00; Z. Kriegszeit durch China 01; Deutschland im Stillen Ozean 03.

Wegener, Herm., (k.), Rektor in St. Gabriel bei Mödling, NÖstr. (Polsum, W., $^{18}/_{10}$ 50.) **B**: Opferleben und Opfertod 96, 2. A. 01.

Wegener, Richard, Lit.♛ u. ✝, Dr. phil., Prediger u. Dir. d. Sch. M. Berlin C, Friedrichsgracht 57 I. (Wittstock a. D. $^{13}/_{9}$ 43.) **B**: Spinozas Begriff u. Beweis Gottes 82; Repetitionsbuch d. Lit.-Gesch. 82, 2. A. 85; Aufsätze zur Literatur 82, 2. A. 83; Poet. Fruchtgarten 85; A. Ritschls Idee d. Reiches Gottes 97.

Wegener, Wilhelm, ✠, Pfr. Berlin C, Kurze Str. 2. (Brandenburg a. H. $^{21}/_{1}$ 38.) **B**: Siegfried u. Kriemhilde 67; Gesch. der St. Georgen-Kirche u. Gem. zu Berlin 89; Heiligtumsklänge, 2. A. 96. ()

Wegner, Anna, f. Fredersdorf, Anna.

Wegner, Frau Bertha (Pf. B. W. Zell, B. von York), PA., VB., Nov., Roman, Krit., Essay. Berlin W, Winterfeldtst. 27. (Bromberg $^{2}/_{10}$ 50.) **W:** Schaumperlen 83; Märchen v. Glück, N. 85; Kloster Friedlands letzte Äbtissin, N. 85; Faustrecht, N. 85; Nachbarskinder, N. 86; Aus gärender Zeit 88; Bachantin, N. 88; Aus vergess. Landen, N. 90; Mod. Junggesellen, N. 91; Fahrendes Volk 92, 2. A. 00; Aus Evas Geschlecht, N. 93; Lebenskunst (Neuer „Guter Ton") 94; Frauengröße, N. 95; Weißes Haar, N. 98. **H:** Th. v. Gumpertsche Jahrb.: Töchteralbum u. Herzblättchens Zeitvertreib. ()

Wegner, Frl. Lite (Pf. M. Olivar), VB., D Sch., Roman, Nov. Berlin W, Eislebenerstr. 4 III. (Kiel.) **W:** Menschenleid u. Menschenfreud, N. 95; Glöcknerin von Braunsberg, N. 00; Freundschaft, N. 00. ()

Wehlau, Ernst, PA., ✆, Schausp. am Neuen Stadttheater. Beuthen, ObSchl., Bahnhofstr. 26. (Berlin $^{7}/_{11}$ 78.)

Wehrbach, Malli Cl., ſ. Bach, Wilh. Carl.

Wehren, Frl. Elsa v. (Pſ. E. v. Wildenfels), ✠. Hannover, Wedekindstr. 28. (Hagenau, Elſ. $^{8}/_{10}$ 75.) **W:** Ged. 99; Eva, N. 03.

Wehrhahn, Phil., ſ. Pasig, Johs.

Wehrle, Adolf, (k.), Gebetb., Reiseb., ✍, Dr. phil., PfarrRektor. Rothenfels. (Philippsburg $^{3}/_{10}$ 46.) **W:** Gebete f. kath. Schulkinder 82, 4. A. 90; Wendelinusbuch 76, 4. A. 02; Von See zu Meer 85; Potpourri n. Spanien 86; Dauerlauf nach England 87; Erinnerungen e. Reichstagskandidaten 87; Reichenau 91; Hl. Blutbüchl. 92; Sebastiansbüchl. 92; Liederslg 92.

Wehrmann, Bernhard, ſ. Bargmann, Alex.

Wehrmann, Martin, ♛ u. Landeskunde Pommerns, Dr. phil., Prf., Red. d. „Balt. Studien" u. der „Monatsbl. der Ges. für pomm. Gesch. u. Altertumskde". Stettin, FriedrichKarlstr. 19. (ebda $^{16}/_{661}$.) **W:** Gesch. der Jakobikirche in Stettin 87; Landeskde d. Prov. Pommern 90, 4. A. 04; Aus Pommerns Vergangenheit 91; Die pomm. Kirchenordnung von 1535 95; Gesch. des Marienstifts-Gymn. in Stettin 94; Aus Pommerns Gesch. 02; Gesch. v. Pommern I 04.

Wehrmeister, P. Cyrillus (Pſ. Malgov), (k.), Nov., OSB., Red. von „Das Heidenkind", d. „St. Ottilien-Miss.-Kal." u. d. „Missionsblätter". St. Ottilien, Post Geltendorf, Bay. (Füssen $^{17}/_{10}$ 69.) **W:** D. Geheimn. d. Sonnenpriesters, Erz. 00; Rebus Büchlein 02; Die hl. Ottilia, Ihre Legende u. ihre Verehrung 02; Die Sterne des Glücks 03.

Weichardt, Carl, ✠, ♪, Ψ, ⁂ (Ästhetik), Dr. phil., Chefred. d. Wochenschr. „Welt u. Haus". Leipzig, Weststr. 9. (Oldenburg i. G. $^{8}/_{2}$ 78.) **W:** Die Entwicklung d. Naturgefühls in d. mittelenglisch. Dichtung vor Chaucer 00. **H:** „Der Gesellschafter", Volkskalender f. Norddeutschland. *

Weichbrodt, Felix, ethische Skizzen, Nov., Roman. Berlin-Karlshorst, Kaiser Wilhelmstr. 24.

Weichs-Glon, Frdr. Reichsfrhr. zu, (k.), 🚂, Verkehrswesen, Dr. phil., ObInsp. u. Abt.-Vorst. der k. k. österr. Staatsb. d. b. Staatsbahndir., k. k. Linienschiffsfähnr. a. D. Innsbruck. (Schloß Walchen $^{16}/_{11}$ 58.) **W:** Nach d. Meere 88; 59 Jahre Eisenbahn 89; Lokalbahnwesen u. Organis. 90; Wie soll tarifiert werden? 91; Konservatismus u. Österr. Zukunft 91; Grundlagen des Tarifwesens d. Seeschiffahrt 92; Das finanz. u. soz. Wesen der mod. Verkehrsmittel 94; Entspricht d. gegenw. Organis. d. Staatsbahnverwaltgen den Zwecken u. Aufgaben d. Verkehrswes.? 95; Erhöhung d. Getreidepreise u. d. Kommunalisierung der Brotbäckerei 96; Über Verkehrspolitik 96; Freier Boden! 96; Bauernnot 96; Die Brotfrage u. ihre Lösung 98; Einwirkung der Eisenb. auf Volksleben und kulturelle Entwicklung 99; Verkehrswirtschaft 03: D. Beschleunigung der Beförderung u. Verladung des Frachtstückgutes auf den Eisenbahnen 03.

Weichselbaum, Anton, patholog. ✍, Dr. med., o. ö. UProf., k. k. Hofr. Wien IX/1, Liechtensteinstr. 43. (Schiltern $^{8}/_{2}$ 45.) **W:** Epidemiologie 98; Parasitologie 99. ()

?Weicker, Bernhard, ♛, Dr. ph. Greifswald. (Schleusingen $^{21}/_{12}$ 75.) **W:** Stellg d. Kurfürsten zur Wahl Karls V. 01.

Weicker, Georg, ✍, Dr. phil., Lehrer. Annaberg i. S. **W:** Die Sirenibus 95; D. Seelenvogel in d. alt. Lit. u. Kunst 02.(*)

Weicker, Gust., ✠, Dr. phil., GDir., GRegR. Stettin, Königsplatz 8. (Oppach $^{29}/_{1}$ 37.) **W:** Schulwesen der Jesuiten 63.

Weicker, Hans, Dr. med., Chefarzt d. Volksheilstätte „Krankenheim" u. e. Privatsanatoriums. Görbersdorf, Schles. **W:** Beiträge z. Frage d. Volksheilstätten VIII 03; Tuberkulose-Heilstätten-Dauererfolge, e. krit. Studie 03.

Weidenmüller, Frl. Anna, ✠, Nov., Lehrerin, Vorsteherin d. Familienschule zu Brehna b. Halle a. S. (Mackenzell $^{25}/_{5}$ 54.) **W:** Die letzte Rose, Waldm.; Schildheiß, Dichtg; Fides, Dichtg; Ein Glaube, Erz.; Piz Zupò, Erz. 98.

Weidner, Albert, ✍, Kritik, Publizist., Hrsg. d. Wochenbl. „D. arme Teufel". Berlin-Friedrichshagen. (Berlin $^{24}/_{2}$ 71.)

Weidner, Otto, ✠, ⁂. Wolfenbüttel. (ebda $^{11}/_{11}$ 70.) **W:** Waldeinsamkeit, lyr.-philos. Dichtg 02.

Weigand, Ernst, Musik. Frankfurt a. M., Niddastr. 50. (Weilburg a. Lahn $^{9}/_{7}$ 44.) **W:** Wurzeln des musikal. Ausdrucks

87; Klavieranfangschule 88; Die Unhaltbarkeit d. bish. Tonschr. u. Theorie 91.

Weigand, Gust., roman. bef. rumän. ♆, Dr. phil., ao. UP. u. Dir. des rumän. Semin., Hrsg. d. „Jahresber. d. Instituts für rumän. Sprache zu Leipzig". Leipzig, Querstr. 5 III. (Duisburg 1/2 60.) **B**: Sprache d. Olympo-Wallachen 88; Vlacho-Meglen 92; Aromunen 94/95 II; Banater Dial. 96; Körösch und Marosch Dial. 97; Samosch u. Theiß Dial. 98; Linguist. Atlas des dacorumän. Sprachgebietes 98 ff.; Dialekte d. kleinen Wallachei 99; Dialekte der großen Wallachei 02; Dial. d. Moldau u. Dobrudscha 02; Praktische Grammatik des Rumänischen 03.

Weigand, Wilh., ✍, ◯, Roman, Nov., Essay, Hrsg. d. „Süddeutsch. Monatshefte". München-Bogenhausen, Sternwartweg 3. (Giffigheim 18/3 62.) **B**: D. Frankenthaler, R. 89, 3. A. 01; Essay 91; Dram. Ged. 91; Rügelieder 92, 2. A. 94; F. Nietzsche 93; Wahlkandidat, Lsp. 93, 2. A. 95; Neuer Adel, Lsp. 93; Der Vater, Dr. 94; Sommer, n. G. 94; Elend der Kritik 94; D. zwiefache Gros, Erz. 96; Das Opfer, Sch. 96; Don Juans Ende, Lsp. 96; Lorenzino, Tr. 97, 3. A. 01; D. Einzige, Sch. 99; Die Renaissance, Dr.-Cykl. 99 IV, 2. bezw. 3. A. 03; Tessa, Tr., 2. A. 01; In d. Frühe, neue G. 01; Florian Geyer, Dr. 01; Ged., Auswahl 04; Agnes Korn, Dr., 2. A. 04; Lolo, e. Künstler-Kom. 04.

Weigelt, Curt, Fischereiw., Abwasserreinigung, ⚗, ✓, ⚙, Dr. phil., Prof., Sachverständiger der Deutschen chemischen Industrie in Abwasserfragen. Berlin W 15, Pariserstr. 3, Geschäftsstelle: NW 7, Dorotheenstr. 60. (Neurode 10/3 44.) **B**: Önolog. Jahresberichte IX; Schädigung d. Fischerei durch Fabrik- u. Hausabwässer; Abfälle d. Seefischerei; D. dtsche Fischerei-Verein, 2. A. 97; Unsere natürl. Fischgewässer 00; Die Begründung ein. biolog. u. Abwasser-Versuchsstation der deutschen chem. Industrie, Denkschr. 01; Sur l'assainissement et le repeuplement des rivières; traduit par L. Julin (gekrönte Preisschrift) 04. H: „Zeitschr. f. Fischerei" I—VI; Vorschriften z. Entnahme u. Untersuchung v. Abwässern u. Fischwäss. 2c. 00.

Weigert, Karl, patholog. ⚓, Dr. med., Prof., GMedR., Dir. d. pathol.-anatom. Institut. der Senckenberg. Stiftg. Frankfurt a. M., Baustr. 12. (Münsterberg, Schles. 19/3 45.) ()

Weigl, Alex., DeF., Parodien, Possen, ObBeamter der k. k. priv. österr. Länderbank in P., Inh. des Bureau „Obserber", Hrsg. d. „Österr. Zentralbl. f. gewerbl. Neuanmeldgn". Wien I, Kontordiaplatz 4. (Temesvar 26/9 58.) **B**: Lumpazius und Liebe, Optte 91; Antonius u. Kleopatra, Schw. 92; Cravalleria musicana 92; Wien bei Tag u. Nacht, Schattenip. 93; Reise n. Preßburg 93; Radetzky, Ravachol 93; Uns. Dienstboten 93; Trotello 93; Der Hausfreund, Schw. 93; Groß-Wien in Wort u. Bild 93; Schatzkasten 96; Heimkehr (nach L. Anzengruber) 96.

Weigl, Franz (Pf. Bardolph), PA., Politik, ✉, /, Wien XX, Rauscherstr. 21. (ebda 11/8 57.) **B**: Anltg z. Lef. v. Hdschr. 87; Ausflüge an die Donau 92.

Weigmann, Otto, Kunst🖌, Dr. jur. et phil., Assist. am K. Kupferstichkabinett. München, Gabelsbergerstr. 1 a p. (Lauf 13/5 73.) **B**: Eine Bamberger Baumeisterfamilie um d. Wende d. 17. Jahrh. 02.

Weigt, Karl, Dr. phil., VP., Journal., Politik, /, Sekr. des Handelsvertragsvereins f. Hannover, Dir. d. „Ver. zum Schutz f. Handel u. Gewerbe, E. V." i. H., Red. u. Verl. d. „Hannoveran.-Kal." Hannover, Stolzestr. 42 I. (Berlin 15/11 62.) **B**: Lutherfestspiele 89; Kulturgesch. Bilder 92; Kulturentwickelg Amerikas vor Columbus 92; Afrikan. Kultur, Sitten u. Gebräuche 93; Etwas vom Antisemitism. 94; Bund der Landwirte 95; Bodenbesitzreform u. Freilandbewegung 96; Rhein-Weser-Elbe-Kanal 97; Polit. u. soz. Anschauungen A. Schopenhauers 98; Gesch. der Feuerbestattung 99; Katechismus der Feuerbestattg, 1.—3. A. 00; Zur Kulturgesch. von Handwerk u. Gewerbe 02.

Weihe, Ernst Martin, Dr. phil., Polit., Red. d. „Hamb. Nachr.", ✉, Hamburg, Alsterdamm 5. (Cöslin 27/2 60.) ()

Weil, Frl. Auguste, **Ue**: E. Mannheim B 7. 6. (ebda 10/12 65.) ()

Weil, Carl, Chirurgie, Dr. med., ao. ö. UP. Prag, Mariengasse 25. (1844.) **B**: Üb. den Descensus testiculorum 85; Untersuch. über die Schilddrüse 89. ()

Weil, Jul., Nov., Dr. jur., Landger.R. Breslau, Kleinburg. (Crossen a. O. 28/4 47.) **B**: Frauen im Recht 71; Waldtrauer, N. 72; Feuilletonistenfahrten 77; Z. Weihnachtszeit, N. 81; Unser Rudolf, N. 90; Gold. Villa, N. 96; Nachfolger, N. 98; Töchter, N. 99; Die Subalternen, N. 99; Die klugen Frauen, N. 99; D. Recht zu lieben, N. 02.

Weil, R., Archäologie, Münzkde, Dr. ph., ObBibl. Berlin W, Schönebergerufer 38.

Weiland, Rich., ◯. Dresden-Striesen, Bergmannstr. 3 I. (Dresden 9/6 29.) ()

Weilandt, Clemens (Pf. Schmidt v. Wassenstein u. Argus jr.), Versicherungswissensch., Sozialpolitik, Red. der „Rundschau f. Versicherungstechnik" u. d. „Grund-Erwerbs-Zeitung". Berlin NO 43, Weinstr. 20 c I. (Flatow, Westpr. 28/1 70.) *

Weilbächer, Paul (Pf. Paul vom Wildbach), (.), Dr. jur., GenSekr. d. Augusti-

nus-Vereins. Crefeld-Kempen. (Weilbach, Hess.-N., 7/3 60.) B: Eigentümer des Kirchenguts 89; Festschr. zum silbern. Jubiläum des Augustinus-Vereins 03.

Weilen, Alex. v., CP., Lit.🖋, /, Dr. phil., ao. UPl., HonDoz. an der ThSch., Hofbibl.-Amanuensis, Theaterreferent d. „Montags-Revue". Wien IV, Hechtengasse 3. (ebda 3/1 63.) B: Über das Vorspiel zu Shakespp. D. Widersp. Zähmung 84; Ägypt. Joseph i. Drama d. 15. Jahrh. 87; Gesch. d. Wiener Theaterwes. von den ältesten Zeiten bis zu den Anfängen des Burgtheaters 99; Z. Wiener Theatergesch. 01; Gesch. d. k. k. Hofburgtheaters 02 ff. H: Briefe über Merkwürdigkeiten d. Lit. 88/90; Goethes Werke, WA. XII 92; Shakesp. Hamlet in Schlegels Übers. 95, 04; König Lear in Schlegels Übers. 98; Kaufmann v. Venedig in Schlegels Übers. 98.

Weiler, Otto v., s. Böttticher, Ernst.

Weilhart, Oskar, s. Gerzer, Osk.

Weiß, Sigismund, Eisenbahnwesen, Inspekt. d. österr. Nordwestbahn i. N. Wien IX, Liechtensteinstr. 2. (Strakonitz 6/1 47.) B: Bibl. des Eisenbahnwesens V; Transportdienst d. Eisenbahnen 84; Haftbestimmgen d. Eisenb. f. Lieferfristüberschreitungen 87, Eisenbahnkal. für Österr.-Ung. 78; Eisenbahn-Schematismus f. Öst.-Ung. 87/04; Über Eisenbahnbeamten-Vereine 97.

Weimar, A., s. Götze, Auguste.

Weimar, Wilh., Assistent am Museum für Kunst u. Gewerbe. Hamburg. B: Monumental-Schriften vergang. Jahrhte von ca. 1100—1812 99; Blumen-Aufnahmen nach der Natur photogr., 30 Tafeln Lichtdrucke 01. ()

Weimer, Hermann, ✠, Dr. phil., Ob.-Lehr. Wiesbaden, Herderstr. 26. (Limburg a. L. 19/3 72.) B: Lauremberg's Scherzgedichte, die Art u. Zeit ihrer Entstehung 99; Gesch. der Pädagogik 02. *

Weinand, J., (t.), D., päpstl. Hausprälat, Prof. Aachen. (Bonn 3/4 41.) B: Leo XIII. 88, 2. A. 93.

Weinbaum, David (Pf. D. Baum), /, Erz., Kaufmann. Breslau, Neue Junkernstr. 5 d. (Lyhernfurth, Schl. 9/8 59.) *

Weinberg, Alex., Naturwiss., ✠, ☾, /, Ste-Realschr.-Prf. Leitmeritz. (Zglau 7/7 60.) B: Monographie d. Crinoideen 82; Pflanzengrün 86; D. Chemie d. Ataune 88; Die Organisation u. Methodik d. Unterr. in der Warenkunde u. den Naturwissensch. 89; Lehrbuch d. Warenkunde 92, 2. A. 03; Unt. Lebensmittel u. deren Verfälschungen 96; Lehrbuch d. Chemie u. Mineralogie 00.

Weinberg, Gustav, n. Spr., Lit.🖋, /, ✪, Dr. phil., Realschullehr. Frankfurt a. M. (April 56.) B: D. franz. Schäferspiel in d. 1. Hälfte d. 17. Jahrh. 84; Der Halling, D. 95; Lieder e. Narren 97. ()

Weinberg, Maximilian, CP., ∩, Naturw., Biogr., ⚙, populärwiss. /, ✪, Dr. phil., Hrsg. u. verantw. Red. d. öst. Ausg. von „Ueber Land und Meer". Wien I, Eßlingg. 2. (Zglau 28/10 56.) B: Üb. Methoden der Messung der Wellenlängen des Lichtes mittels Interferenzkreisen 79; Die Eigenschaften u. Wirkungen des elektrisch. Stromes 85.

Weineck, Franz, Sagenforschung, Dr. phil., Realsch.-Dir. Lübben i. d. Lausitz. (Nebra 3/5 39.) ()

Weinek, Ladisl., (k.), ✈, Dr. phil., o. UPl., Dir. d. Sternwarte. Prag, Sternwarte. (Ofen 18/2 48.) B: Photogr. in der messenden Astron. 79; Magnet. u. meteorolog. Beobachtungen a. d. Sternwarte zu Prag 83/02; Astronom. Beobachtungen auf derj. 1884/99, 84, 90, 93, 01; Selenogr. Studies 94; Provisor. Resultate aus den fortlauf. Polhöhen-Messungen an der k. k. Sternwarte zu Prag 1889/92 97; Definit. Resultate aus d. Prager Polhöhen-Messgn von 1889/92 u. von 1895/99 03; Über das feinere selenogr. Detail d. lokalen Mondphotogr. der Mt. Hamiltoner u. Pariser Sternw. 97; Photogr. Mondatlas 97/00 X; Berghöhenbestimmg auf Grund d. Prager photogr. Mondatlas 99; Üb. d. beim Prager photogr. Mondatlas angew. Vergrößerungsmeth. 99; Zur Theorie des Spiegelexzentan 02; Graph. Darstellg der Sternkoordinatenänderg zufolge Präzession 03; Die Tychonischen Instrumente auf der Prager Sternwarte 01; Erläuterungen zum Proger photogr. Mondatlas 01; Von Kiel n. d. Kerguelen-Insel 87; Auf d. Kerguelen-Insel 87.

Weiner, Richard (Pf. Frankonicus, Rhenanus), Nov., ✪, /. Nürnberg, Wirthstr. 35. (Kissingen 7/2 46.) B: Beitr. z. Gesch. d. Bades Kissingen 90; Kissinger Wanderungen 90; Entdeckung d. Natocsy, hist. Sch. 90; Lichtblicke a. d. Leben dtscher Dichter 92; Wer regiert? Lsp.; D. verhängnisvolle Maß, Erz.; Sängerin u. Räuberhptm., Nte; D. Schausp. als Barbier; Fürst Blücher u. sein Pfeifenmeister, Hum.; Theater u. Börse, Hum.; E. Liebe d. Dichters Byron, N.; Coelmann u. Scharfrichter, N.; Treffen v. Kissingen v. 10/7 66, 91; Sage v. Derzenbrünnlein b. Arnshausen; Die wüste Mühle, Sage; Das Nüblinger Pfingstgeläute, Sage.

Weinert, Louis, ✪, Red. b. „Prager Tgbl.". Prag, Herreng. 16. (Weseritz 11/5 75.) B: D. Mühlhofbäuerin, Dr. 01; Der Lorbeer, Sch. 02; Sommernachtsträume, Sch. 02; D. Wohltätigkeitsfest, K. 03.

Weingart, Albert, Kriminalistik, Dr. jur., LG-Dir. Bautzen. (Zwickau 25/4 51.) B: Handb. für d. Untersuchgen v. Brandstiftungen 95. ()

Weingartner, Felix, Kunst♂, Musiktheorie, kgl. Kapellmstr. München, Lerchenfeldstr. 7. (Zara $^{2}/_{6}$ 63.) **B:** Lehre von d. Wiedergeburt u. d. musik. Drama; Üb. d. Dirigieren; Bayreuth 76|96, 96; D. Symphonie nach Beethoven 98.

Weingärtner, M. Georg, (k.), Kgl. Official a. D., Red. München, Hofstatt 6 Ir. (Mallersdorf, Niederb. $^{15}/_{8}$ 44.)

Weinhold, Adolf Ferd., ∩, Dr. phil., Prf., ObRegR. Chemnitz, Schillerplatz 6. (Zwenkau $^{15}/_{5}$ 41.) **B:** Vorschule d. Experimentalphysik 71, 4. A. 97; Hypnot. Versuche 79, 4. A. 94; Physikal. Demonstrationen 91, 3. A. 99.

Weinitz, Franz, ♂, Kunst- u. Kultur♂, Dr. phil. Berlin SW, Dessauerstr. 17. (ebda $^{15}/_{9}$ 55.) **B:** Der Zug des Herzogs v. Feria nach Deutschl. (i. J. 1633) 82; Des Don Diego de Aedo y Gallart Schilderung der Schlacht v. Nördlingen (i. J. 1634) 84; Verzeichnis der Kunstsammlung im Hause Rauffendorff 95; In 8 Monaten rund um die Erde (1893/94) 02; Der Greif mit dem Apfel, e. Augsburger Goldschmiedearbeit des 17. Jahrh. 02. *

Weinland, Dav. Friedr., ♈, Naturw., Jugendschrift., Dr. phil. Hohen-Wittlingen, Württ. (Grabenstetten $^{30}/_{8}$ 29.) **B:** Rulaman, Erz. 78, 5. A. 03; Kuning Hartfest, Erz. 79; Über die in Meteoriten entdeckten Tierreste 82.

Weinmann, Karl Eduard, Musik♂, Nov., Stiftskapellmstr. Regensburg, G 56. (Bohenstrauß, Oberpfalz $^{22}/_{12}$ 73.) ()

Weinmeister, Philipp, ♐, ∩, Dr. phil., Prf. d. Forstakad. Tharandt b. Dresd., Sidonienstr. 171 B. (Cassel $^{27}/_{8}$ 48.)

Weinold, Johannes, VB., ⚒, ☋, Nov., Erz., Rezit. sächs. Dialektdichtgn. Leipzig, Christianstr. 9. (ebda $^{24}/_{11}$ 72.) **B:** Harzduft, Erlebtes u. Erdachtes 94; Ital. Reiseskizzen 96; Ged. 01; Dr. Bios, symbolist. Dr. 01; Vergiftet, Dr. 01; D. Sylvesterkluß, Optte 02; Gegen den Strom, Sch. 03; Die Gimpelfalle, Lsp. 03.

Weinold, Karl, s. Landau, Lise.

Weinrich, Alfred v., ⚖, Dr. jur. Stuttgart, Olgastraße 53 II. (Augsburg $^{1}/_{7}$ 46.) **B:** Einfluß der Reichs©PO. auf das franz.-bad. ehel. Güterrecht 81; Haftpflicht wegen Körperverletzung u. Tötung 83, 2. A. 02; Einführg d. Berufung 84; Zur Reform der deutschen Rechtsanwaltschaft 91; Gerichtl. Parteivertreig in Frankreich 93.

Weinzierl, Frl. L. A. (Pf. A. Baer, R. Hofmann), Nov., Ue: EFI. Wien XVIII, Schopenhauerstr. 5. (Lemberg $^{17}/_{1}$ 35.) ()

Weinzierl, Robert Ritter v., prähist. Archäologie, k. k. Konservator, Landesinsp. f. d. prähist. Durchforschung d. deutschen Landesteile Böhmens. Teplitz, Böhmen. (Weißangezb $^{29}/_{3}$ 55.) **B:** Die jüng. Steinzeit (neol. Kulturepoche) in Böhmen 95; Bronzezeit in Böhm. 97; Das La Tène-Grabfeld v. Langugest b. Bilin i. Böhm. 99.

Weinzierl, Theodor Ritt. v., ✓, ☄, Dr. phil., k. k. HofR. u. Dir. d. k. k. Samen-Kontrollstation. Wien I, Ebendorferstr. 7. **B:** Zusammenstellung u. Anbau d. Grassamen-Mischungen, 3. A. 00; Alpine Butterbauversuche 02. ()

Weis, P. Anton, (k.), OCist, ☊, ♔, Bibliothek. u. Archivar. Stift Neun bei Gradwein, Steierm. (Wien $^{6}/_{8}$ 34.)

Weis-Liebersdorf, Joh. Ev., (k.), Kirchen♂ u. christl. Archäologie, D., Dr. phil., Hofgeistl. München, Schraudolfstr. 38 II. (Liebersdorf $^{3}/_{12}$ 70.) **B:** Christenverfolgungen, Gesch. ihr. Ursachen im Römerreiche 99; Julian v. Speier, Forschgen zur Franziscus- u. Antoniuskritik, z. Gesch. d. Reimoffizien u. des Chorals 00; Das Jubeljahr 1500 in d. Augsburger Kunst 01 II; Die Choräle Julians von Speier 01; Christus- u. Apostelbilder, Einfluß d. Apokryphen a. d. ält. Kunsttypen 02.

Weisbach, s. Weißbach, Franz H.

Weise, Fräul. Lisa (Pf. C. Liß-Blanc), Nov. Dresden, Tiedkstr. 27. (Leipzig $^{21}/_{11}$ 64.) **B:** Mod. Menschen, R. 93; Entthronte Amor, R. 94; Standesgemäß, R. 94; Lebensfreude, R. 97; Salonmüde, 2 Bn. 99. ()

Weise, Oskar, Kult♂, vergl. ♆, Dr. phil., GPr. Eisenberg, S.-A., Burgstr. (Schmölln $^{31}/_{1}$ 51.) **B:** Griech. Wörter im Lat. 82; Slav. Ansiedelungen im Herzogt. S.-Altenb. 83; Altenb. Mundart 87; Charakteristik d. latein. Sprache 91, 2. A. 99; Aberglaube in S.-Altenb. 91; Kulturein-flüsse Asiens auf Europa 92; Beiträge zur Kulturgesch. d. Amtsbez. Eisenberg 94; Unser Mutterspr. 95, 4. A. 01; Dr. R. Rost 96; Schrift- u. Buchwes. in alter u. neuer Zeit 98, 2. A. 03; Die dtschen Volksstämme u. Landschaften 00, 2. A. 03; Syntax d. Altenburger Mundart 00; Eisenberg vor 100 Jahren 00; Bardeys Lehr- u. Übgsbuch d. dtschen Sprache, 3. A. 00; Dtsche Sprach- u. Stillehre 01; Stilistische Musterbeispiele 02; Ästhetik d. dtschen Sprache 03; Musterstücke dtscher Prosa 03.

Weise, Wilh., ♣, ObForstm. u. Dir. d. Forstakad. Hannov.-Münden. (Brandenburg a. H. $^{10}/_{4}$ 46.) **B:** Taxation d. Mittelwaldes 78; Ertragstafeln f. die Kiefer 80; Chronik d. dtschen Forstwes. i. Jahre 81/88; Taxation d. Privat- u. Gemeindeforsten nach dem Flächenfachwerk 83; Leitfaden f. d. Waldbau 88, 3. A. 03; Münd-ner forstl. Hefte 92/01; D. Kreisläufe der Luft nach ihrer Entstehung u. in einigen ihrer Wirkungen 96; Tagesfragen über forstl. Unterr. 01.

Weiser, Karl (Pf. Siegfried, Paul Wasily Newsky u. P. W. N. v. S.), ☋, ⚒, Re-

gisseur. Weimar, Cranachstr. 20. (Alsfeld 29/7 48.) **B**: D. hohe Lied d. Liebe 69; Mammut, Dr. 70; Königsberg. Blutgericht, G. 70; Karl d. Kühne u. d. Schweizer, Dr. 73; Maximilian v. Mexiko, Dr. 73; Münster zu Straßburg, G. 73; Auf d. Parnaß, Dr. 76; Licht! Liebe! Leben! G. 78; Nero, Dr. 81, 2. A. 83; König Blaubart, R. 81; Bucherer, Dr. 84; Erotika, G. 89; Ein genialer Kerl, N. 93; Tagebuchblätt. d. Liebe, G. 93; Rabbi David, Dr. 94; Am Marksteine d. Zeit, Dr. 95; Penelope, Lsp. 96; Hutten, Dr. 97; Zu Grunde, Dr. 98; Parentheſen, Dr. 00; Reineke Fuchs, Dr. 01; Damon u. Phintias, Dr. 01; Weiber, Helden u. Narren, G. 03. -

Weiser, Karl, ⁄, **Ue**: ES., Dr. phil., Institutsdir. Wien IV, Paulanerhof. (Czernowitz 22/10 55.) **B**: Popes Einfluß auf Byron; Österr. Ausg. von W. Buchners Leitfaden der Kunstgesch. 94; Engl. Lit.-Gesch. 97; Rose aus der Vendée, N. 00. ()

Weisfert, Julius Nikolaus, ♑, Biogr., ⁄, Red. d. „Königsb. Allg. Ztg". Königsberg i. Pr., Wilhelmstr. 13 c. (Moskau 26/1 73.) **B**: Biogr.-lit. Lexikon f. Königsberg u. Ostpreußen, 2. A. 99.

Weishut, Albert, ⚒, Dr. jur., Hof- u. GerAdv. Wien I, Schottenring 6. (Einsiedl, B., 6/12 54.) **B**: Effektenumsatz (Börsengesch.) u. dessen Besteuerg 93, 2. A. 97.

Weiskirchner, Richard, DDeSchG., Dr. jur., Magistratsdir., Reichsr.- u. n.ö. L.-Abg. Wien XVIII/1, Riegler. 5. **B**: D. Kartellwesen 96; Die Armenpflege in der Großstadt 96. **H**: (mit Carl Brockhausen) Österr. Städteordnungen 95.

Weisl, Ernst Franz, ⚒, ⚔, Dr. jur., Hof- u. Ger.-Advok., Gerichtsdolmetsch. Wien VI, Nelkeng. 5. (Zábeňlitz, Böhm. 3/5 57.) **B**: Dtsches Pfandrecht 79; Glossatorium z. Str.P.O. 86; Frankreichs Militär-Str.P.O. 87; Heeresstrafrecht 92; Militärstrafverfahren in Rußland 94; Gesetzentwurf betr. d. Reform d. franz. Militär-Str.P.O. 02. ()

Weismann, August, ♈, Biologie, Dr. phil. et med., o. UP., GehR. Freiburg i. B., Stadtstr. 4. (Frankfurt a. M. 17/1 34.) **B**: Berechtigg d. Darwinschen Theorie 76; Studien z. Descendenztheorie 78; Über die Dauer d. Lebens 82; Vererbung 83; Leben u. Tod 84; Essays upon Heredity and kindred biolog. Problems 89/92 II; Aufsätze üb. Vererbung u. verwandte biolog. Probleme 92; Keimplasma 92; Allmacht d. Naturzüchtung 93; Äußere Einflüsse als Entwickelgsreize 94; N. Gedanken zur Vererbungsfrage 95; Germinal-Selektion 95; Vorträge üb. Descendenztheorie 02.

Weismann, Leonore, s. Wallner, Susi.

Weismüller, Frl. Auguste (Pſ. A. Veldenz), (k.), Nov. Düsseldorf, Tonhallenstr. 12. **B**: Im Bann der Schlange, N., 2. A. 97; Postlagernd, Wie ich Maler wurde, Die beiden Schwestern, Nn.; Auf d. Brettern, N. 97.

Weiß, Albert, PA., Politik, Redakteur. Brünn, Annag. 11. (Pilsen 8/12 71.)

Weiß, Alb., Hygiene, Kultur♑, ⁄, ⚒, **Ue**: P., Dr. med., GMedR.. Cassel, Nebelthaustr. 12. (Lindow 28/8 31.) **B**: Ranken u. Reben, G. 61; Preuß. Litauen u. Masuren 78 III; Ostseebaborte 81; Aus Heimat u. Fremde 83/84; Zeitlosen 84; D. öff. Gesundheitswesen 72/97 XII; Geheimmittelunfug 90; Herbstfäden 90, 2. A. 01; Trichinen- u. Finnenschau, 6. A. 02; Machen, Bilhnenbichtg 95; Dies irae, desgl. 96; Sphinx, desgl. 96; Fehlgeschossen, desgl. 96; Im eigenen Nest, desgl. 96; Schneeflocken 96, 2. A. 01; Aus Hymens Reiche, G. 97; D. Waldmühle 99; E. überspannte Saite 99; Nur um sechs Bretter 99; In die weite Welt 99; Christrosen 00; Käthe, die Karnatine, R. 02 II; Im Parke des Mäcen 02; Das Märchen vom Glück 03; Der Jude 03 III. **Ue**: Steppen-Kirgise 58; Album poln. Volkslieder 67; K. Wallenrod 71, 2. A. 88; Maria 74; Ball. u. Romanzen 74; Grazyna 76; Iryhion 81; Herr Thaddäus 82; G. Bellini 83; Slowacki, G. 88; Ujejski, G. 89; Waldidyll, Mimosa, Felicitas (drei Herzensgesch.) 90; Poln. Dichtg im dtschen Gewande 91; Poln. Novellenb. 92/01 IV.

Weiß, Alb. Maria (Pſ. Heinrich v. d. Clana), (k.), OPraed., ✝, Kultur♑, Sozialpolitik, D., Dr. phil., o. UP. Freiburg, Schw. (Andersdorf 22/4 44.) **B**: Katechumenat u. Katechese d. ersten 6 Jahrh. 69; Protest. Polemik geg. d. kath. Kirche 74; Apologie v. Standpunkt d. Sitte u. Kultur 79/89 V, 3. A. 94 ff.; Gesetze für Kapitalzins u. Arbeitslohn 83; S. Herder 89, 2. A. 90; Entstehung des Christent. 91; Die soz. Frage 92, 3. A. 96; Lebensweisheit in d. Tasche 93, 9. A. 02; Kunst zu leben 00, 3. u. 4. A. 01. **H**: Scheeben, Herrlichkeiten d. Gnade, 7. A. 03.

Weiß, Aleg., (k.), Askese, Domherr. Graz, Bürgerg. 1. (Arnfels 12/5 49.) **B**: Jesus, die lebe ich 86, 4. A. 98.

Weiß, Anton, ♑, D., o. UP. Graz. (17/5 52.) **B**: Aneas Sylvius Piccolomini als Papst Pius II. 97; Die Entstehgsgesch. d. Volksschulplanes v. 1804 00. ()

Weiß, Aug., ♑, Dr. phil., Dir. d. städt. Riemerschmidschen Handelssch. München. (Leutershausen 2/1 58.) **B**: D. Odd-Fellow-Orden 88, 3. A.; D. Frau nach i. Wesen u. ihrer Bestimmung 92; Das Goldschmiedhandwerk in Augsburg bis 1681 97; Stenogr. Lesеb. f. Handels- u. Realschulen 01, 2. A. 03; Stenogr. Lehrb. f. Handels- u. Realsch. 01, 2. A. 03; D. Handwerker sonst u. jetzt 02; Erinnerungsschr. aus Anlaß d.

40jähr. Bestehens d. städt. Riemerschmiedschen Handelsschule 02.

Weiß, Bernh., ✝, D., Dr. phil., o. UP., WDb. Kons. R. Berlin W, Landgrafenstr. 3. (Königsberg [20]/6 27.) **B**: D. petrinische Lehrbegriff 55; Philipperbrief 59; Johanneische Lehrbegriff 62; Markus-Evang. 72; Matth.-Evang. 76; Lehrbuch d. bibl. Theol. d. N. T., 7. A. 03; Leben Jesu, 4. A. 02; Lehrb. d. Einleitg ins N. T., 3. A. 97; D. Neue Testam.: I. Apostelgesch. Kath. Briefe Apokalypse 94, 2. A. 02; II. Paulinisch. Briefe 96, 2. A. 02; III. Evangelien 00; Religion des N. T. 03.

Weiß, Bruno, Dr. phil., Past. z. St. Remberti. Bremen, Rembertikirchhof 23. (Breslau [9]/6 52.) **B**: Humanismus u. Ulr. v. Hutten 83; Friede Gottes G. 89; Worte d. Schrift 89, 3. A. 99; Volkssitten u. religg. Gebräuche 92; Aus d. Märchenwelt 94; Bilder aus d. brem. Kirchengesch. um d. Mitte d. 19. Jahrh. 96; Mehr als 50 Jahre auf Chatham, Island 01; E. Weihnachtsfeier, Dr. 01; Abendmahlsreform 03.

Weiß, Frau Caroline, geb. Deutsch, Nov. Hamburg, Elbstr. 10. (Namesto [23]/8 43.) **B**: Besiegt, Erz. 81; Tochter d. Hirten, Erz. 81; Jllonka, Erz. 81; Über Klippen, Erz. 95; In letzter Stunde, Erz. 97; Aus Drang und Not, Erz. 97; Ein edles Frauenleben, Erz. 98; Der Oberstuhlrichter, R. 03.

Weiß, Edmund, ✎, Dr. phil., o. UP., Dir. d. Sternwarte. Wien XVIII, Türkenschanze. (Freiwaldau [25]/8 37.) **B**: Fachschriften. ()

Weiß, Emil Rudolf, ✠. Baden-Baden. (Lahr i. Bad. [12]/10 75.) **B**: Pan 95; Elif. Eleanor 96; Die blassen Kantilenen 96; Trübungen 97; Gaben aus d. Ferne 98; Der Wanderer 00. ()

Weiß, F. G. Adolf, BB., Politik, Nov., ✍, ✠, Ⓑ. Breslau. Am Wäldchen 7. (ebda [24]/10 39.) **H**: Gedenkblätter d. ev. Kirchengem. Hillersdorf 1883. **B**: Protest. Hornsign. 83; Chronik der Stadt Breslau 88; Lieder u. Fanfaren, G. 90; D. Breslauer Klabatschke, hum.-lokalpr. Studie 91.

Weiß, Hans v. b. f. Westenhoeffer, Johs.

Weiß, Heinrich, Nervenheilkunde, Dr. med. Wien IX, Lichtensteinstr. 2. (Preßburg [29]/6 49.) **B**: Zur Behandlung der Cholera 84; Choleraschutz u. Cholerabehandlung 84; Über Kefir 90; Z. Behandlg mittelst Enteroklyse 92; Ein Fall v. Atrophia neurotica 93; Einige Typen v. Chorea 93; Ein Fall v. Torticollis spastica, geheilt durch Curare 95; Ein Fall von angeborener spastischer Gliederstarre (Littlesche Krankheit) 97; Beitrag zur Lehre von der Beschäftigungsneurose 97; Ein Fall v. Rhachitis adolescentium 00; Über d. Insufficienz der Valvula ileocoecalis 02.

Weiß, Hugo, (k.), bibl. Exegese, D., o. Lyz. Prf. Braunsberg, Ostpr., Kollegienstr. (Elbing [16]/6 42.) **B**: Basilius, Greg. v. Nazianz u. Greg. v. Nyßa als Exegeten 72; David u. s. Zeit 80; Moses u. s. Volk 85; Bergpredigt Christi 92; Judas Makkabaeus 97; Neuere wissensch. Funde u. Entdeckungen 01.

Weiß, Joh., neutest. Exegese, D., o. UP. Marburg i. H., Universitätsstr. 42. (Kiel [13]/12 63.) **B**: Barnabasbrief 88; D. Predigt Jesu vom Reiche Gottes 92, 2. A. 00; Kommentar z. Lukas-Evangelium 92; Frauenberuf 92; Nachfolge Christi 95; Beiträge z. Paulinischen Rhetorik 97; Üb. d. Absicht u. den lit. Charakter der Apostelgesch. 97; Idee des Reiches Gottes in der Theol. 00; Ueber d. Kraft 02; D. christl. Freiheit nach der Verkündigung d. Ap. Paulus 02; Das älteste Evangelium 03. ()

Weiß, Joh. Ev., (k.), ✍, Dr. phil., Kgl. Lyceal P. u. Doz. a. d. Akademie f. Landw. u. Brauerei zu Weihenstephan, Red. von „Natur und Glaube". Freising. (Weihmichl [3]/7 50.) **B**: Wachstumsverhältn. und Gefäßbündelverlauf der Piperaceen 76; Anat. u. Physiol. fleischig verdickter Wurzeln 80; D. markständ. Gefäßbündel einiger Dikotyledonen 83; Die deutsch. Pflanzen i. deutsch. Garten 84; Vademecum botan. 87; Beiträge z. Kenntn. d. Korkbildung 90; Resultate d. bish. Algenforschung Bay. 93; Schul- und Exkursionsflora von Bay. 94, desgl. v. Deutschl. 94; Grundr. d. Botanik 95, 3. A. 00; D. schädlichsten Krankheiten unsr. Feld-, Obst-, Gemüse- und Gartenpflanzen 98; Lehrb. d. Krankh. u. Beschädigungen unserer Kulturgewächse 01.

Weiß, John Gustav, Staatswiss., ✠, ₰, Dr. phil., Bürgermeister. Eberbach a. R. (Mannheim [21]/8 57.) **B**: Germanentum u. seine Erben 82; Heidelberg. Schbreech (unt. d. Pf. Bull) 86; Wirkungen d. Gleichheitsprinzips u. d. Lehre v. Vertragsstaat auf d. mod. Staatsleben 86; Regesten d. Frhrn. von Adelsheim u. d. Stadt Adelsheim 87; Aus der Geschichte eines fränk. Städtchens 88; Reform d. Presse 89; Die Lehre Henry Georges 91; Jahre d. Glücks, G. 93; 25 Jahre, Sedanfestsp. 95; Gesch. d. Stadt Eberbach 00. ()

Weiß, Jos. Bernhard, (k.), Dr. phil., ✠, ₰. Sekr. i. K. G. Hausarchiv, Hrsg. d. „Hist. Jahrb. d. Görresgesellsch.". München, Georgenstr. 35 III. (Oggersheim [12]/8 64.) **B**: Berth. v. Henneberg (1484 bis 1504), Erzbischof von Mainz 89; München, Entwicklung unter den Wittelsbachern 95, 2. A. 96. ()

Weiß, Isidor, PA., ✍, ₰, Dr. jur., Advokat. Brüx, Deutschböhm., Marktpl. 12. (Brünn [15]/6 61.) **B**: Maria Regina, Romanz.-Cyklus 91; Auf ungebahnten Pfaden

92, 2. A. 95; Aus großer u. kleiner Welt 92, 2. A. 95; Weisheit u. Minne 99. *

Weiß, Julian, ✠, Nov., **Ue:** M, Reb. d. „Budapest. Tagebl.". Budapest (Temesvar 58.) **B:** Halbseide, N. 82; Nippfachen, G. 85; Memoiren e. Wickelkindes, 3. A. 87; Leichte Reizungen, Hum., 2. A. 88; Aus d. Tollhause d. Lebens, 2. A. 88; Backfischträume 90; Kleiner Lachspiegel 91; Von der heiteren Seite 93. ()

Weiß, Karl (Pf. K. Schrattenthal), ODeSchG., ✠, /, Nov., Lit.✍, Prof. Preßburg, Stefaniestr. 4 II. (Klattau $^{28}/_9$ 46.) **B:** Ged. 70; J. Krieg u. Frieden, Erz. 79 II; Pflegerinn. d. nordgerm. Göttersage 82; Dtsche Schriftstellerinnen Böhm., Mähr. u. Schles. 85; Armendoktor, N. 88; Dtsche Frauenlyrik unserer Tage 93. **H:** K. Kochs Gedichte 83, 3. A. 95; Alrune 85; Ged. d. bayr. Dichterin Marg. Abelmann 84, 2. A. 88; Unf. Frauen in e. Auswahl aus ihren Dichtungen 88, 3. A. 89; J. Ambrosius 95, 37. A. 00; Ged. v. A. Linden 95, 2. A.; Gedichte v. Stine Andresen, 5. A. 98; Lieder e. Handwerksburschen, R. Liebisch, 2. A. 93; Gedichte v. H. Mattfen 96; Dichterstimmen aus d. Volke: I. Ged. von F. Bechert, II. Erz. v. E. Meier; F. Wörthers Ged. u. Betrachtgen 97; Marg. Wilhelm, In einsamen Stunden, G. 98; Anna Rieß, G. 98; Christian Mengers, Blumen vom Strande, G. 00.

Weiß, Karl, ✪, ✠, /, Dir. des Stadttheaters. Salzburg. (Wien $^{27}/_{12}$ 67.) **B:** Naturmenschen, Optte 96; Als wir noch Kinder waren 98; Goldregen, ausgew. G. 98; Der Schnitzertoni, Optte 02. **H:** Dtsche Dichtung I 98.

Weiß, Max, ⁂, Dr. phil., Stenograph d. Reichstags. Berlin-Steglitz, Schützenstr. 54. ($^{6}/_{7}$ 49.) **B:** Metaphys. Theorie d. griech. Philosophie 73.

Weiß, Melchior, (k.), Lit.✍, Stadtpfarrpred. Freising. (ebd $^{6}/_{1}$ 68.) **B:** Primordia novae bibliogr. b. Alberti Magni 98; Über mariolog. Schriften Alberts 99.

Weiß, Frau Milka (Pf. M. Koninski-Weiß), ✪, Hum. Ostrowo, Posen, Kirchstr. 14. (Grätz, Pr. Pos. $^{6}/_{8}$ 58.) **B:** Sie spart, Lsp. 97, 2. A. 02; Großes Reinemach., Schw. 97; Buch Esther, Gereimtes u. Ungereimtes 98; V. hoh'n Olymp 98; D. Männeremanzipation, Schw. 98; Z. wohltätigen Zweck, Lsp. 98; Das goldene Schweigen, Lsp. 99; Lord Neumann in Behandlg, Schw. 99; Pariser Geschichten, Lsp. 99; Heimlich verlobt, Lsp. 00; Küchenkoller, Schw. 00; Herzlich willkommen, Schw. 00; Der Eheautomat, Liedersp. 01; Verbotene Früchte, Lsp. 01; Der Hochstapler, Schw. 01; Im Druck erschienen, Schw. 01; Die Krone d. Hauses, Lsp. 02; Es spukt, Lsp. 02; Neueste Nachrichten, Schw. 02; Der Studiengenosse, Schw. 03; D. gemordete Damenkaffee, Burleske 03; D. Stadtverordnetenwahl, Schw. 03; Der Jubelgreis, Schw. 03.

Weiß, Frau Sidonie (Pf. K. Hainzendorf), /, ✠, **Ue:** Rum. Preßburg, Stefaniestr. 4 II. (Lugos $^{11}/_{5}$ 49.)

Weißbach, Franz H. (früher Weisbach), oriental. ☥ u. ✍, Dr. phil., UDoz., Bibliothekar a. d. UBibl. Leipzig-Gautzsch. (Chemnitz $^{25}/_{11}$ 65.) **B:** Über die Achämenideninschriften zweiter Art 89; dieselb. hersg. u. bearb. 90; Anzanische Inschriften 91; D. altpers. Keilinschriften (m. Bang) 93; N. Beiträge z. Kunde d. susischen Inschr. 94; Die sumerische Frage 98; Babylonische Miscellen 03.

Weißenborn, Frl. Elisabeth (Pf. Ilse Theba), WB., ✠, Halberstadt, Paulsplan 19. (ebda $^{14}/_{10}$ 60.) **B:** Saumseelchen 95; Namenlose u. a. G. 01. ()

Weißenfels, Oskar, Dr. phil., Prf., ObLehr. am Collége royal français. Berlin-Großlichterfelde, Schmidtstr. 8. **B:** Ästhetisch-kritische Analyse der Epistula ad Pisones 80; Horaz, seine Bedeutung für das Unterrichtsziel des Gymnasiums 85; Loci disputationis Horatianae 85; Syntaxe latine suivie d'un résumé de la versification latine 97; Lukrez-Epikur 89; Ciceros philos. Schr. 91; Entwickelg d. Tragödie bei d. Griechen 91; Cicero als Schulschriftsteller 92; Ciceros rhetor. Schriften 93; V. Hugo, Préface de Cromwell 96; Kernfragen des höheren Unterr. 01, N. Folge 03; Die Bildungsverrend. Gegenw. 91; Ciceros Cato maior mit Kommentar 03; Ciceros philos. Schr. mit Kommentar 03.

Weißenthurn, Frau Max v. (Pf. Hugo Falkner), WB., Roman, Nov., Essay, /, **Ue:** EIF. Wien IV, Schaumburgerg. 6. (ebda $^{1}/_{8}$ 51.) **B:** Auf einsamem Felsenriff, R. 76; Algerien wie es ist 77; Tolle Ehe, R. 77; Frauenliebe, R. 82; Moderne Krankheiten 84; Arbeitsfeig 84; Nach zwei Jahren 84; Kinderlose Mütter, Erz. 84; Sie schreibt R. 85; Standesgemäß 85; Lose Blätter f. Herz u. Haus 86; Nov. 86; Vornehme Ehe, R. 88; C. W. 50, R. 89; Nemesis, R. 91; Das Urteil der Welt 91; Nur treulos, Essay 91; E. Schicksalsfrage, R. 92; Selbstgerichtet, R. 93; D. Armenstrumpf, Ess. 93; V. Gelde, Essay 93; Blutschuld, R. 94; Verstoßene Sohn, R. 94; Erbteil d. Liebe, R. 01; D. goldne Kreuz, R.; Dämon Weib, R.; Moderne Weib, Ess.; Verwahrloste Kinder, Ess.; Mutterlos, Ess.; Friedhofgedank., G.; Beten, G.; Dank, G. 02; Liebe, Ess. 03; Unzufriedenheit, Ess. 03; Verfehmt, R. 03.

Weißenturn, Emil, ✪, ✕, /, Kritik, Kultur✍, **Ue:** M., Dir. der Gesellsch. für Buchdruckerei-Industrie. Doetinchem

(Holl.), Plantsoenstraat. (N. Abony 20/8 52.) **B:** Wilde Ehen, Pst.; Spiritisten, Optte 89; Sulamith, Optte 90; Ungarische Verbrechertypen 90; Um jeden Preis, Lsp.; D. Schriftgelehrten, Lsp.; D. Proletarierkönig, Dr. 91; D. Kunst des Essens 93, 2. A. 94; Moderne Jungfrauen, P. (m. Nivél), 93; Patchouli, Lebensmüde, Drei Brautkränze, Nachtschatten, N. 93; Hundegesch., Scherz 93; Gaunerstreiche 94; Reingefallen, Lsp. 94; Uns. Heer 94 III; Mimik u. Darstellungskunst f. Dilettanten 94; Schminkkunst f. dies. 94; Kinderszenen 94 IV; Sirenen am Asphalt, Gräfin Gleichen, Röschen Traumburg; Priesterinnen-Sünderinnen, N. 95; Edelwild, N. 95; Ischariot, Tr. 95; Ein Liebesopfer, N. 95; Drei Küsse, N. 95; Schwarzer Fleck, N. 95; D. Österr.-Ung. Monarchie. **H:** Die kath. Kirche uns. Zeit; Im Fluge nach Paris 00.

Weißer, Frau Anna, ♀, Erz., Inh. u. Leiterin d. „Pyrmonter Zeitung". Bad Pyrmont. (Neuhaldensleben 5/7 55.) **B:** Skalde Brun, E. 96; Rotkopfs Görge 96; Schleiermachers 10 Gebote d. Frau 98.

Weißl, August, Red., Theaterkritik, ♂, Wien, Hahng. 24. (Trieft 15/3 71.) **B:** Ich-du: wir 02; Gräfin Julie, R. 03. ()

Weißler, Ad., ☆, Just.R., Red. d. „Zeitschr. d. dtsch. Notarvereins". Halle a. S., Gr. Steinstr. 12. (Leobschütz 16/10 55.) **B:** D. preuß. Notariat i. Geltungsgebiete d. Allg. Gerichtsordnung 88; Umbildg d. Anwaltschaft unter Friedrich d. Gr. 91; Notariat d. Preuß. Monarchie 95; Preuß. Landesprivatrecht I, II 00/01; Reform der vorbeugenden bürgerlichen Rechtspflege in Österreich 00; Nachlaßverfahren 00; Kommentar zum Gesetz über freiwill. Gerichtsbarkeit 00; Formularbuch 00, 3. A. 03. **H:** „Preuß. Archiv".

Weisstein, Gotthilf, BP., Lit.♛, ♂, Red. d. „National-Zeitg." Berlin W, Lennéstr. 4. (ebda 6/2 52.) **B:** Beitr. zu Maler Müllers Leben u. Schrift. 83; Zur Gesch. d. Theaterzettels 98/99 III; C. Ph. Moritz 99. **H:** Freundesgrüße für Karl Frenzel 03.

Weisweiler, Jos., Sprachw., Dr. phil., GDir. Düren, Rheinl. (Arnoldsweiler b. Düren 8/8 55.) **B:** De causa Hermocopidarum 78; Das latein. Participium Futuri Passivi 90; D. Lit. u. Gesch. d. klass. Altert. im Dienste der nation. Jugenderziehg 90. **Bearb:** F. Schultz, Lat. Übgsbuch, 15. A. 93; Aufgabensig, 11. A. 94.

Weisz, August, Bibliogr., engl. Liter., Dr. phil., Kustos d. UBibl. Wien VIII, Schmidg. 15. (Brünn 10/7 56.) **B:** Schweigen, Sch. 04.

Weitbrecht, Carl (Pf., früh. Gerhard Sigfrid), ♀, Nov., ♀, Ästhetik, Lit.♛, ThSchP. Stuttgart, Wiederholdstr. 8. (Neuhengstett 8/12 47.) **B:** Lieder von einem der nicht mit darf, G. 70; Was der Mond bescheint, G. 73; Liederbuch, 2. A. 76; Gschichta-n aus'm Schwäbaland (mit R. Weitbrecht) 77, 2. A. 83; Ged. n. A. 80; Nohmöl Schwäbagschichta (mit R. W.) 82; Verirrte Leute, N. 82; Schwäbisch. Dichterbuch (m. E. Paulus) 84; Geschichtenbuch, N. 84; Kalenderstreit in Sindringen, Erz. 85; Heimkehr, N. 86; Sonnenwende, Neue Dichtungen (lyr. u. dram.) 90; Phaläna, die Leiden ein. Buches 92, 2. A. 95; Nibelungen im mod. Drama 93; Sigrun, Dr. 96; Diesseits v. Weimar 95; Dr. Schmidt, Lsp. 96; Schiller in s. Dramen 97; Geschichten e. Verstorbenen 98; D. dtsche Drama, Grundzüge f. Ästhetik 00, Volksausg. 02; Schwarmgeister, Dr. 00; Schiller und die dtsche Gegenw. 01; Dtsche Lit.-Gesch. des 19. Jahrh. 01; Dtsche Lit.-Gesch. d. Klassikerzeit 02; GesammelteGed. 03. **H:** Württ. wie es war u. ist, 8. A. 98/99.

Weitbrecht, Gottl. Friedr., Jugend- u. Volksschr., Hrsg. v. „Der Christenbote", Prälat. Stuttgart. (Calw 8/6 40.) **B:** Heilig ist d. Jugendzeit, 14. A. 00; Maria u. Martha, Buch f. Jungfr. 90, 8. A. 01; Leben Jesu, 3. A. 96: Dreisam, Erz.; Uns. Glaube 88; Kaiser Wilhelm I. 88; Biographien von Flattich, 2. A. 94; Dr. Livingstone, 2. A. 85; Dr. Barth, Frhr. v. Stein, J. Garfield, 2. A. 93; Fürst Bismarck 98; Umwege u. Abwege, Erz. 92; Fels in den Wellen 93, 2. A. 02; Kämpfe u. Siege, Erz. 94; Festzeit d. Kirchenjahrs, Pred. 95; Menschenwege u. Gotteswege, 2 Erz. 97; Christengslaube u. Christenleben 97; Uns. Hoffnung, Pred. 98, 2. A. 99; Aus Stadt u. Land, Erz. 00; D. christliche Ehestand 01; Pred. üb. d. Vaterunser 02.

Weitbrecht, Rich., Erz., Lit.♛, Kritik, Dr. phil., Pfr. Wimpfen a. N. (Neumaden 20/2 51.) **B:** Gesch. d. dtsch. Dichtg. für Frauen 80; J. Flschrts Ehzuchtbüchl. bearb. 81; Tischer Humor neuer Zeit (m. H. Merkens) 81; Feindl. Mächte, Erz. 83; Gudrunlied neuhochdtsch 84; Kaiser u. Reich 84; Klopstocks Messias in ausgew. Stücken 85; Simplic. Simplicissimus 85, 3. A. 02; 's Schwäbaland in Lied u. Wort (m. G. Seuffer) 86; Deutsch. Heldenbuch 87, 2. A. 03; D. Bauernpfeifer, Erz. 87; Allerhand Leut, schwäb. Erz. 88; Ketzergerichte, Erz. 91, 2. A. 95; D'Pfarrmagd, schwäb, Erz. 92, 2. A. 94; No gstät, schwäb. Erz. 93, 2. A. 96; A Goischt, schwäb. Erz. 94; De Überzwerch, schwäb. Erz. 95; Relig. Lyrik 96; Dinaweag, schwäb. Erz. 96; Der Blomabäure ihr Domme, schwäb. Erz. 98 (s. auch Carl W.); D. Einsiedler v. Scharfenbach, Erz. 99; Deutsche Art, Erz. 00; Verzwickte Gschichta, schwäb. Erz. 01.

Weith, Hans, s. Wagner, Heinr.

Weitz, Max, Naturwiss., ⚙, /, Dr. phil., Sekr. d. Delegation d. verein. Salpeter-Produzenten. Berlin NW, Turmstr. 2. (Posen 1/7 51.) **B**: Abteufen von Schachten 2c. 85; Gesch. d. Chemie 89; Naturwiss. aus dem tägl. Leben 92; D. landwirtschaftl. „Raubbau" 92, 3. A. 95; Wieviel Chilisalpeter soll man dem Acker geben und wann? 92, 56. A. 00; Vorkommen u. Gewinnung des Chilisalpeters 00.

Weizsäcker, Heinrich, Kunst u. Kunstkritik, Dr. phil., Pref., Dir. d. Städelschen Kunstinstituts. Frankfurt a. M., Dürerstr. 2. (München 18/10 62.) **B**: Katalog d. Gemäldegal. d. Städelsch. Kunstinstit.: I Ältere Meister 00, II Neuere Meister 03; Die Meisterwerke d. St. K.-J. m. 60 Taf. Abb. 99.

Weizsäcker, Paul, Kunstarchäol. u. ⚗, Dr. phil., Rekt. d. Real-Lyc. Calw. (Adelberg 4/5 50.) **B**: Anna Amalia, Herz. v. S.-Weimar-Eis. 93; Bildnisse Wielands 93; Polygnots Gemälde in Delphi 95; Führer durch Kloster Hirsau 98. **H**: H. Meyer, Kl. Schrift z. Kunst 86.

Welcker, Bernt, s. Schacht, Aug. J. C.

Welcker, Heinr., ♀, Dr. jur. Leipzig, Hainstr. 7. (Erfurt 28/12 68.) **B**: Der Heiland aus den Bergen, Dr. 94; Es war ein Traum, Dr. 96, 2. A. u. d. Titel: Robespierre 97; Die erste Pflicht, Dr. 97; Die Heiterethei, Bst. 00.

Welcker, Victor Hugo (Pf. Victor v. Fischbach), VB., PA., Politik, ✉, Nov., Hrsg. u. Chef-Red. d. „Pos. Tageblattes". Posen, Naumannstr. 13.

Welisch, Ernst, ♀, /, Kunstwiss., Dr. phil., Dramaturg d. Lessingtheat. Berlin NW, Albrechtstr. 15 III. (Wien 27/2 75.) **B**: Nike, dram. G. 95; Lebensrecht, dr. Dial. 96; Die ehrbare Frau Sch. (m. Schaumberger) 98; Augsburg Rokoko 00; D. Fest des Sankt Matern, Kom. 03.

Wellberg, Hans, s. Lehmann, Jonas J.

Wellek, Bronislav, lit. u. musik. Kritik, Finanzwiss., **Ue**: B., Dr. jur., Beamter i. Ministerrats-Präsid. Wien I, Herreng. 7. (Prag 2/2 72.) **B**: F. Smetana 95, 2. A. 99; Anleitung zur Bemessung d. Erwerbsteuer nach d. II. Hauptstück d. P. St.-G. (mit Dr. A. Kann) 00.

Wellen, Horst von, s. Norz, André.

Wellenkamp, Frau Dorette, geb. Holst, FDS., ✉, Dialektdichtung. Hamburg, Mühlendamm 37. (Culpin 4/10 24.) **B**: Samml. v. plattdtsch Dichtgen f. Polterabende 2c. 84; Schleswig-Holst. Dialektdichtgen in Lied u. Wort 86.

Weller, Karl, ♛, Dr. phil., Oberpräzept. Oehringen, Württ. (Langenschemmern 22/11 66.) **B**: Württemberg in der deutsch. Gesch. 00; Hohenlohisches Urkundenbuch I 99, II 01.

Weller, Lucian, PA., ✉, Roman, /, Musik, Chefred. d. Würzb. Gen.-Anz." Würzburg, Amalienstr. 3. (Nürnberg 13/9 70.) **B**: Liebe, R. 93; Wagner u. s. Musikdr. 95.

Wellhausen, Jul., orient. Sprachen, D., o. UProf. Göttingen. (Hameln 17/5 44.) **B**: Text d. Bücher Samuelis 72; Pharisäer u. Sadducäer 74; Muhamed in Medina 82; Prolegomena 78 u. 95; Skizzen u. Vorarbeiten 84/92 V; Komposition des Hexateuchs 89; Israel u. jüd. Gesch. 95. ()

Wellmann, Otto, ♀. Berlin C, Prenzlauerstr. 19 a. (Brünn 3/2 63.)

Wellmer, Arnold, Erz. Blankenburg, Harz. (Richtenberg 17/10 35.) **B**: Drei Treppen hoch 65; Anna, Gräfin zu Stolberg-Wernigerode, 2. A. 70; Bruder Studio 72; Auferstanden, 2. A. 74; Fröhliche Feste 77; Als Kaiser Wilhelm jung war 79/80; Rose v. Jericho 83; Kais. Wilh. 88. **H**: K. Bauer 71/75 II; K. Bauer in ihren Briefen 78; Nachgel. Memoiren v. K. Bauer 79/80 III. ()

Wellner, C., s. Weßner, Clara.

Wels, Heinrich, Nov., wendischschles. Dorfgesch. Berlin-Rixdorf, Richardplatz 8. (Wittichenau 30/9 62.) **B**: Rudelsburg, R. 89; Die Ballerinen uns. Zeit 90; Mutterliebe, Erz. 91; Hans u. Grete, R. 02.

Welß, Arthur, DDeSchG., USch., Nov., Reisebeschr., /, Politik, Dir. u. Chefred. des „Konstantinopler Korresp.-Bureau". Konstantinopel, Pera. (Stargard, Pomm. 7/5 69.) ()

Welter, Nikolaus, ♀, ✉, Lit. ♛, Dr. phil., GP. Diekirch, Luxemburg. (Mersch 2/1 71.) **B**: Frederic Mistral, der Dichter d. Provence 99; Siegfried und Melusine, dramat. Volkssage 99; Joufé sage Roumanille, s. Leben u. s. Werke 99; Aus alten Tagen, Romanz. u. Ball. 00; Griselinde, Dr. 01; Theodor Aubanel, e. provenceal. Sänger d. Schönheit 02; Frühlichter, G., 1. u. 2. A. 03.

Welti, Heinr., Lit. ♛, Musik ♛ u. Kritik, Dr. phil. Berlin W, Lützowstr. 20 IV. (Zurzach i. Schw. 8/12 59.) **B**: Geschichte d. Sonetts 84; Gluck 88. **H**: Gryphius, Sonette 83; Tieck, Wke 87, Racine, Wke 87. ()

Weltner, Albert Josef (Pf. Oskar von Eichentreu), DDeSchG., ✉, Nov., Lit. ♛, Archivar d. Gen.-Intendanz d. Hoftheat. Wien VII, Neustiftg. 9. (ebda 6/11 55.) ()

Weltrich, Richard, Kritik, Lit. ♛, Erz., Prf. München, Kaiserstr. 8. (Ansbach 10/2 44.) **B**: Unterird. Bergpredigt 80; Fr. Vischer als Poet 83; Fr. Schiller, 1., 2., 3. Lfrg. 85, 91, 99; Christ. Wagner 98; Wilh. Hertz 02. ()

Weltzien, O., ✉ u. Erz. in mecklenb. Mundart, Red. Warnemünde. (Darze b. Parchim, Mecklenb. 18/11 73.) **B**: Tosamsjöcht Wor, G. u. Gesch. 02; Zur Gesch. Parchims 03. **H**: John Brinckmans Dicht. 03.

Welzhofer, Heinrich, ♛, ♀, Dr. phil.,

Prof. a. D. Baden-Baden, Fremersbergstr. 63. (Donauwörth 6/8 51.) **B:** Untersuch. üb. d. dtsche Kaiser-Chronik 74; Thukydides u. s. Geschichtswerk 78; Allg. Gesch. d. Altert. 86/92 III; Antigone 91; Europ. Völkerverein 97; Kaiser Otto III., Dr. 02.

Wenck, Karl, Dr. phil., tit. UProf. Marburg i. H., Bismarckstr. 32. (Leipzig 12/8 54.) **B:** D. Wettiner i. 14. Jahrh., bes. Markgraf Wilh. u. König Wenzel 77; Vogtländ. Krieg 77; Entstehung d. Reinhardsbrunner Geschichtsbuchs. 78; Clemens V. u. Heinr. VII. die Anfänge d. franz. Papsttums 82; Mailänd.-thüring. Heiratsgesch. 95.

Wenck, Woldem. Bernh., Dr. phil., o. HonUProf. a. D. Leipzig, Graffstr. 14 II. (ebda 9/4 19.) ()

Wenckstern, Adolf von, Staatswiss., Dr. phil., UDoz., Prof. Berlin-Steglitz, Breitestr. 25. (Gr. Tippeln, Ostpreuß. 4/10 62.) **B:** Marx 96; Generalregist. zu Schmollers Jahrbuch 97; 1% d. Schaffg u. Erhaltg e. dtsch. Schlachtflotte 99; Arbeitsvertragsgesetzgebg 99; Mein Auge war aufs hohe Meer gezogen 00; Heimatpolitik durch Weltpol. 00; A. Scholle u. Welle 00, 3. A. 00; Ist er etwas? 02; Einführg in die Volkswirtschaftslehre 03.

Wende, Lothar, Kritik, Red. a. d. „Elbinger Ztg." Elbing, Westpr., Alter Markt 37. (Breslau 2/10 77.) *

Wendelmuth, Richard (Pf. W. Richard), Dr., Red., herzogl. sächs. HofR., Chefred. d. „Goth. Hofkal." u. d. „Genealog. Taschenbücher". Gotha, Herrenwiesenweg 6. (Liebenstein 12/10 52.)

Wenden, Henry, Roman, Nov., Wien IX, Koling. 3. (Berlin 11/1 65.) **B:** Schwere Kämpfe u. and. Erz. 96; Verbot. Liebe, Sch. 97; Käthe Mahnke, R. 97; Gott ist allgütig u. weise, e. Menetekel 98; Zwei Frauen. Sch. 99; Selbstachtung, Sch. (m. E. Burg) 99; Wie ich dazu kam, R. 00; D. Tote, e. Artistengesch. 02; St. Elmsfeuer, Skn. 03.

Wender, Max, Hrsg. u. Chefred. d. „Zeitschrift f. d. ges. Kohlensäure-Industrie" (Berlin). Czernowitz. (ebda 10/6 65.) **B:** Prakt. Anleitung z. Fabrikat. kohlensäurehalt. Erfrischungs- u. Luxus-Getränke 98.

Wender, Neumann, Chem., Dr. phil., Prof., Stadt- u. Gerichtschemiker. Czernowitz, Russische Gasse 9. (ebda 10/6 65.) **B:** Untersuchung d. Harnes 93; Prüfung d. Arzneistoffe 96; Agrikulturchemie 98; Kommentar z. Lebensmittelgesetz 98; D. Kohlensäure-Industrie 00.

Wendland, Paul, Dr. phil., o. UProf. Kiel. (Hohnstein, Ostpr. 17/8 64.) **B:** Quaestiones Musonianae 86; Neu entdeckte Fragm. Philos 91; Philonis op. II 97, III 98; Aristeae Epistula ed. 00; Comment. Arist. III 1 Alex. de Sensu 01. ()

Wendland, Wilh., VB., BP., Dr., Industriellen, Hrsg. v. „Hand in Hand". Berlin-Friedenau, Kirchstr. 11. (Tranquebar, Ostindien, 30/7 59.) **B:** Magnus, hist. Tr. 86; Friedr. v. Hohenzollern, Sch. 88; Eid, Sch. 90; Hedwig v. Polen, Tr. 90; Alt-Berlin, Sch. 95; Neujahr, dr. Dchtg. 96; D. kl. Faustierer, R. 97; Aus eigener Kraft, R. (m. Streckfuß) 98; D. Marinedirektor, Sch. 99; Handelsauskunftsstellen d. Auslandes 00. **H:** Schriften des Ausschusses f. d. Errichtg e. Reichshandelsstelle. ()

Wendlenner, Max., ASV., OeF., Zeitgs-Korresp. Maria-Enzersdorf b. Wien. (Wien 1849.)

Wendriner, Richard, roman. Nov., Dr. phil. Breslau, Freiburgerstr. 30. (ebd. 12/10 65.) **B:** Die Paduanische Mundart bei Ruzante 89; E. tosco-venesianisch. Bestiariu s (m. Goldstaub) 92; D. Quellen v. Bernardo Dovizis Calandria 95; Föhn, R. 97.

Wendt, Ferdin. Maria, VB., Humor., Psychol. Jugendschr., Dr. phil., Prof., SchulR., Red. d. Zeitschr. „Die Kindesseele". Troppau, Bäckeng. 35. (Dresden 1/11 39.) **B:** Goldkörner, Sinnsp. 63; Frisches Grün, G. 64; Pädag. d. Kleinkinderstube 70; Willensbildg 2c. 75; Elisabethrosen, G. 78; Repetit. zur Gesch. d. Pädagogik 80; Vergelts Gott tausendmal, Erz. 84; Walther von d. Vogelweide, Erz. 85; Ged. f. d. Jugend, 3. A. 99; Psychol. Methodik 86; Methodik d. schönen Vortrags 86; Pädagog. Abhdlgn 86; D. wahre Wesen der Gefühle 94; Seele des Weibes, 3. A. 98; N. Seelenlehre 93; Huldigung d. Kaiserpaare, Festsp. 96; Psycholog. Pädagogik d. Kindergartens, 2. A. 03; Laurin, Musik-E. 03.

Wendt, Gustav, Psych. dtsche Lit., Dr. phil., Dir., GR., ObSchulR. Karlsruhe, B., Bismarckstr. 8. (Berlin 24/1 27.) **B:** resp. **H:** Goethe, Götz, 1. Bühnenbearb. 69; Gymn. u. öffentl. Meinung, 2. A. 83; Didaktik u. Methode d. dtschen Unterr. u. d. philos. Propädeutik 96; Reden aus d. Schule f. d. Schule 99. **U:** Sophokles. Trag. 87 II. ()

Wendt, Hans Hinr., Ev., D., Dr. phil., o. UProf. Jena. (Hamburg 53.) **B:** Begriffe Fleisch u. Geist im bibl. Sprachgebrauche 78; Christl. Lehre von d. menschl. Vollkommenheit 81; Lehre Jesu 86/90 II, 2. A. 01; Apostelgeschichte (Meyers Komm. V, 8. A.) 99; Johannes-Evangelium 00.

Wendt, Heinrich, Dr. phil., Bibliothekar. Breslau, Neudorfstr. 49. (Philadelphia 27/8 66.) **B:** D. dtsche Reichstag unt. Kg. Sigmund 88; D. Breslt. Stadt- u. Hospitallandgüter 99. **H:** Polit. Korrespond. Breslaus unt. Matthias Corvinus 93/94. ()

Wendt, Johannes, ASV., Nov., Theaterkritik, Lehrer. Leipzig-Leutzsch, Lindenstr. 17. (L.-Gohlis 19/4 74.) **B:** Blüten-

blatt, G. 96; Jugenderz. 97; Zwerg Nase, Märchensp. 02; D. Ansichtskarte, Einakter 02; Lillis Lebenslauf 02, 4. A.; Mini vom Ballett 03, 3. A.; Das Geheimnis, Lsp. 03; Movvel u. Dackel, e. trollige Gesch. 03.

Wendt, Otto, rk, Dr. jur., o. ÜP. Tübingen. (Rostock $^{27}/_{3}$ 46.) **V**: Bedingte Rechtsgeschäfte 72; Neurecht u. Gebundenheit bei Rechtsgeschäften 78|79; Faustrecht 83; Lehrb. d. Pandekten 88; Anweisgsrecht 95; Unterlassungen und Versäumnisse im bürgerl. Recht 01.

Wendt, Paul Jaromar, ⚙, Kaufmann. Berlin-Schöneberg, Geßlerstr. 2. (Frankf. a. O. $^{21}/_{5}$ 40.) **V**: Colberg 1807, Dr. 63; Château Lafitte, R. 67; Sidonia v. Bork, Tr. 74; Deutscher Brutus, Dr. 80; Schlacht b. Sedan, Lsp 82; Dunja, Weihnachtsmärch. 83; Aus drei Jahrh., dr. Festdichtg 87; Dtsche Geselligkeit, Festsp. 90; Hint. d. Front, Kriegserinn. 70|71 91; Utopia, Volksoper 92; D. Rose v. Thiessow, O. 94, 3. A. 98. **Ue**: Bordeaux u. seine Weine 93.

Wend Unmut, s. Hartmann, Anna.

Wengen, Friedrich von der, Kriegsw. Freiburg i. B., Röderstr. 6. (Dresden $^{15}/_{12}$ 38.) **V**: Kämpfe vor Belfort 1871 75; Villersexel u. Belfort 76; Gesch. d. k. k. österr. 13. Drag.-Regts. 79; Gesch. der Kriegsereignisse zw. Preuß. u. Hannover 1866 86; Gen. Vogel von Falckenstein und d. hannov. Feldzug 1866 87; Graf Karl zu Wied 90; D. Belagerung v. Freiburg i. Br. 1713 98; La petite guerre dans le Haut-Rhin au mois de sept. 1870 96; Die Kämpfe vor Belfort im Jan. 1871 u. die historische Wahrheit 99; Die Schlacht von Vionville-Mars la Tour und das Kgl. Preuß. X. A.-Korps 00; Der letzte Feldzug der hannov. Armee 1866 01. **Ue**: D. Krieg geg. China i. J. 1860 65; Charras, Gesch. d. Krieges v. 1813 in Deutschl. 67.

Wengenmayr, Flor., (k.), Volks- u. Jugendschr., Pfr. Berg b. Donauwörth. (Dillingen $^{5}/_{5}$ 63.) **V**: Wandern u. Stillestehen, Studien üb. die Natur 87; Der Kripplesverl., Erz. 94; Himml. Liebe, Erz. 94; Engel d. Blinden, Erz. 95; Der Welt ist ein Lump, Lsp. 95; Bergfexen, Lsp. 95; Dreimal hoch die Eisenbahn, Erz. 96; Der Arbeit Preis, Sch. 96; O dolce Napoli, Lsp. 96; Im Zukunftsstaate, dr. Scherz 99; Die Macht d. christl. Nächstenliebe, Weihn.-Sp. 99; 's katholisch Mädeli, Erz. 99; Bauernschutz—Bauerntrutz, Erz. 00. [Clara.

Wengerhoff, Philipp, s. Wenghoffer.

Wenghoffer, Frau Reg^R. Clara, geb. Schön (Ps. Philipp Wengerhoff), Roman, Nov. Berlin W, Kulmstr. 36. (Goldap.) **V**: Geschwister, R. 96; Vabanque, R. 98; Die kleine Komtesse, R. 98; Nach äußerem Schein, R. 99; Ohne Segen, R. 99; Vor verschlossener Pforte, R. 00; In Herzensnot, R. 02; D. Tragödie e. Ehe, R. 03.

Wengraf, Edm., CC., Politik, /, Dr. jur. Wien IX, Grüne Thorg. 16. (Nikolsburg $^{9}/_{1}$ 60.) **V**: St. Georg v. Zwettl 87; Wie man Sozialist wird 88; Armer Leute Kinder, R. 94.

Wengraf, Richard, Nov., Kritik, **Ue**: EFIS., Dr. jur. Wien XIX|1, Pyrkerg. 3. (ebda $^{31}/_{9}$ 75.) ()

Weniger, Ludwig, Dr. phil., Prf., GDir., GHofR. Weimar, Gymnasium. (Neumarkt $^{10}/_{3}$ 41.) **V**: De Anaxandrida, Polemone, Hegesandro 65; Zur Symbolik d. Biene 71; K. H. Funkhänel 74; Das alexandr. Museum 75; Gottesdienst in Olympia 84; Erlebn. e. griech. Arztes 93; D. Dominikaner i. Eisenach 94; Fr. Prellers d. J. Cartons 95; Dtsches Lesebuch, Anhang für Thüringen 98.

Wenker, Georg, dtsche Mundarten, Dr. phil, Prf., ObBibl. a. d. k. UBibl. Marburg i. H., Schwanallee 45. (Düsseldorf $^{25}/_{9}$ 52.) **V**. Verschiebung d. Stammsilbenauslauts im German. 76; Rhein. Platt 76; Sprachatlas v. Nord- u. Mitteldeutschl. 81, des dtschen Reiches 95. ()

?Wenng, Gustav, ⚙, Nov., Red. Straßburg i. E. (München $^{26}/_{4}$ 70.) **V**: Warbek, Dr. 94; Aus Mitleid, Familiendr. 95; Ecce homo, Skizzenbuch zu e. Roman 95; Berg und Bolze, Charakterkom.; Um ein Ideal, Dr.; Kontraste des Lebens u. der Liebe, R. 97; Morituri od. Schauspielerblut, Lsp. 97.

Wentscher, Max, ⚓, Dr. phil., UDoz., Prf. Bonn, Kaiserstr. 154. (Graudenz $^{12}/_{5}$ 62.) **V**: Lotzes Gottesbegriff 93; Phys. u. psych. Kausalität u. das Prinzip d. psychophys. Parallelismus 96; Ethik, I: Krit. Grundlegung 02.

Wentzel, Hans v., BP., ⚙, /, Hauptm. d. G.-L. Charlottenburg, Uhlandstr. 194. (Brandenburg a. H. $^{1}/_{4}$ 55.) **V**: Ehre u. Liebe, Sch.; Dtsch. Frauensinn, hist. Sch.; Tante Jette, Schw. (mit Graf Wolf Baudissin); Im Hörselberg, Lsp.; Jupiter-Richelieu, histor. Kom.; Rose Riedel, Sch.; Fröschweiler, Sch. (m. Ferd. Runkel) 99; Prinzeß Wera, Sch. (m. demj.) 00; Friedericus Rex, 3 Dr.: 1. Schatten d. Zweifels, Sch., 2. Nach Tisch in Sans-Souci, Lsp., 3. Der 3. November 1760, Sch. 01; Die Dämonen, Sch. 02; Die vierte Wand, Lsp. (mit Rudolf Presber) 03.

?Wentzel, Karl Albert, (k.), ✠, Rektor. Pleschen, Pos. (Neustadt b. Pinne $^{1}/_{10}$ 59.)

Wenzel, Johannes, (k.), Sozialpolitik, Erzb. geistl. Rat. Bamberg (ebda $^{9}/_{1}$ 43.) **V**: Arbeiterschutz und Zentrum 93; W. Freih. v. Ketteler, d. Lehrer u. Vorkämpfer der kath.-soz. Bestrebungen 95, derl., die wiss. Abbdlg der soz. Frage 95; A. Kolping 96; dessen soz. Tätigkeit 96; Gewerbliche

Sonntagsruhe u. Zentrum 04.

Wenzel, Otto, WB., BP., PA., ▭, Dir. d. Berufsgenossenschaft der chem. Industrie, Gen.-Sekretär d. Vereins der chem. Ind., Red. der „Berufsgenossenschaft.“. Berlin W, Sigismundstr. 4. Priv.-Wohng. Großlichterfelde I, Beethovenstr., Landhaus Elise (Kroffen $^{30}/_{12}$ 40.) **B**: Gesch. d. soz. u. kommunist. Bewegung f. 1848; Lohnstatistik der chem. Industrie; Adreßbuch der chem. Industrie, 7. A.

Wenzely, Julius, Handelswissenschaftler, ℳ, ObLehrer a. d. öffentl. Handelslehranstalt. Chemnitz, Kaiserstr. 31. (Gr. Wartenberg $^{28}/_{11}$ 42.) **B**: Kontokorrent-Zinsenberechnung u. ihre Anwendg 81, 2. A. 95; Taschenbch f. Kaufleute 83; Lehrb. d. kfm. Arithmetik 83, 4. A. 99; Europ. Kursparitäten und Wechselstempel-Tarife mit Kommentar 91; Prakt. Rechnen 95; Unterricht in deutscher Handelskorrespondenz 98, 4. A. 03 (ins Engl. u. ins Franz. übertragen); Unterr. in Kontorarbeiten u. bürgerl. Geschäftsaufsätzen (mit Formularmappe) 00.

Werber, Johs., ſ. Koppin, Rich. O.

Werchota, Frl. Anna, Dialektᵹ, Nov., Humor, ♀, Beamtin im Tisenb.-Minist. Wien XVI, Lerchenfelder-Gürtel 14 (Kaisersberg $^{18}/_{8}$ 53.) **B**: G'schichtn aus'n Groabn außa; Erz., Ged. u. Sagen i. steirischer Mundart 90; Was d'Nandl verzählt, Geschicht'n und G'sangl'n in obersteir. Mundart 99.

Werckshagen, C., †, Pastor, Hrsg. d. „Relig. Volksbibl.“ Berlin NW, Wilhelmshavenerstr. 46. (Ronsdorf, Rheinld $^{23}/_{8}$ 63.) **B**: Luther u. Hutten 88; Protestantisch sei unser Panier, 2. A. 92; Einzige Ausweg aus dem Labyrinth d. Schulfrage, 5. A. 92; M. Baumgarten 94; And. Wende d. Kirchenjahrs 94; G. Terstegen 97; Friede sei mit Euch 98; Lavater, Worte des Herzens 00; An den Ufern des Rheins 01. H. D. Protestantismus a. Ende d. 19. Jahrh. 00 f.; Schnorr v. Carolsfelds Bibel in Bildern m. ausgewählten Betrachtgen 03.

Werder, Alfr., ſ. Brunnhofer, G. H.

Werder, C., ſ. Wichmann, Paul Vict.

Werder, Hans, ſ. Bonin, A. v.

Werder, Frau Oberst Luise (Pſ. Otto Werder), DSch., Nov., Skizzen. Berlin-Großlichterfelde, Sternstr. 24 a. (Berlin $^{17}/_{9}$ 61.) **B**: Der weibliche Arzt 00; Schwache Stunden, Sk. 02. ()

Werder, Otto, ſ. Werder, Luise.

Werherr, Armin, ſ. Werner, Michael.

Werkmann, Josef, ſ. Medelsky, Jos.

Wermert, Georg, Nationalökon., ℞, Dr. Berlin NW, Kirchstr. 13 I. (Epe, Kreis Bersenbrück $^{12}/_{2}$ 59.) **B**: Neuere sozialpol. Anschauungen i. Katholizismus innerhalb Dtschlds 85; Pro Patria: a. über den Zwischenhandel u. seine volkswirtsch. Bedeutung, b. über Individualismus und Sozialismus 91; Pro Memoria: a. über die agrarischen Angriffe auf d. Handelstand, b. über die Nordseeinsel Helgoland u. ihre Bedeutg für d. Deutsche Reich 93; Über d. unlauteren Wettbewerb und die Konsumvereinsbewegg 95; Pro Societate: a. über d. christl. Sozialismus u. seine Bedeutung, b. über Rodbertus u. ſ. Staatssozialismus 97; Über d. Handelsgesetzbuch u. d. kaufm. Unterricht 99; Volkswirtsch. Studien 02; Börse, Börsengesetz u. Börsengeschäfte 04. *

Werminghoff, Albert, ♚, Dr. phil., UDoz. Greifswald, Steinbeckerstr. 45. (Wiesbaden $^{3}/_{8}$ 69.) **B**: D. Verpfändungen der mittel- u. niederrheinischen Reichsstädte während des 13. u. 14. Jahrh. 93.

Wernau, Fr., ſ. Boguslawski, Alb. v.

Wernecke, Robert, ℞, Lehrer a. D., Kustos an St. Nicolai. Eilenburg, S., Rinkartstr. 4. (ebda $^{18}/_{4}$ 41.) **B**: Der bibl. Gesch.-Unterr. in der Elementarklasse 80, 7. A. 02; Schreiblese-Fibel 84, 17. A. 99; Neue Ausg. Mit phonet. Aufbau 02; Rechenfibel 85, 6. A. 00; Wand-Lesetafeln 85; Praxis der Elementarklasse 85, 4. A. 01; Dtsch. Volksschullesebuch 91; Übungsstoffe f. d. dtschn Sprachunterr. 91; Heimatkundl. Anschauungsunterr. 95, 2. A. 02; D. bibl. Geschichtsunterr. a. Mittelstufe 99.

Werneke, Heinrich, Ψ, ObLehrer. München-Gladbach, Ferdinandstr. 8. (Juli 64.) **B**: Versuch e. formal. Kritik d. dtschen Wortschatzes 03. (*)

Werner, Arno, Musikℳ, Organist und Gesanglehrer an d. Realschule. Bitterfeld, Raiswall 7. (Prittitz, Kr. Weißenfels, $^{22}/_{11}$ 65.) **B**: Gesch. d. Kantoreigesellschaften i. ehemal. Kurfürstent. Sachs. 02.

Werner, Aug. Wilh. Ernst, Kirchenℳ, D., ObPfarrer. Guben, Langestr. 13 I. (Fröttstedt $^{9}/_{10}$ 38.) **B**: Sendschreiben 67; Kirchl. Wahlen 69; Protestantismus 71; Herder als Theolog 71; Kirchl. Chronik 73/76; Helden d. christl. Kirche 74, 4. A. 03; Bonifatius 75; Aktenstücke 81; Feierstunden 85.

Werner, E., ſ. Buerstenbinder, Elis.

Werner, Erich, ſ. Lobe, Georg.

Werner, Franz, (k.), ♂, ♃, Korrespondent. Darmstadt, Karlstr. 26. (Offenbach a. M. $^{15}/_{6}$ 68.)

Werner, Hans, ſ. Hensel, Ant. Jul.

Werner, Heinrich, ℳ, Dr. phil., G.-Lehrer. Merzig, RegBez. Trier. (Gaulsheim $^{22}/_{5}$ 71.) **B**: Die Flugschrift „onus ecclesiae“ (1519) mit einem Anhang über sozial- u. kirchenpolit. Prophetien 01. *

Werner, Heinr., (k.), ℞, Stenogr., **Ue**: F. Lehrer a. D. Speyer, Armbruststr. 16. (Ruppertsberg $^{4}/_{10}$ 28.)

Werner, Herm., Apologetik, Psychiatrie

u. Erbauungsschr. Pastor emer. Andernach a. Rh. (Treuenbrietzen 5/1 32.) B: Irrefein u. Besessensein 67; D. Heilsordg. 3. A. 98; Blicke ins Jenseits, 4. A. 92 (russ. 99); Üb. Darwins Theorie, 2. A. 76; Zweckmäßigkeit in d. Natur 78; Gibt es e. Seele? 79; Bibl. Bild. 81; Aus d. Bilderschatz d. Bibel 88; Der religiöse Wahnsinn 90; Christi Leidensgesch. das Meisterwerk der göttl. Vorsehung 02.

Werner, J., s. Wiener-Braunsberg.

Werner, Johs., Kirchenꝛ, systemat †, Lic. theol., Dr. phil., Prof. Leipzig-Schleußig, Paußnitzstr. 1. (Ohrdruf 30/9 64.) B: Hegels Offenbarungsbegriff 87; Paulinismus d. Irenäus 89; Dogmengeschichtl. Tab. 93, 3. A. 03; Theol. Jahresbericht XXI (Kirchengesch. seit 1648) 02; desgl. XXII 03. **Neubearb**: Karl v. Hase, Hutterus Redivivus 03.

Werner, Julius, Sozialpolitik, Pfarr. an der Paulskirche. Frankfurt a. M., Neue Taubenstr. 17. (Bonn 23/2 60.) B: Joh. Eberlin von Günzburg 89; Deutsch-National 92; Soziales Christentum 94, 96; Aus dem Lande der Gegensätze 95, 97; Die Hohenzollern unter d. Fahne des evangel. Glaubens u. der christl. Sozialreform 90, 94; D. Licht des Lebens, Pred. 02.

Werner, Karl, ♔, Dr. phil., k. Archivrat im G. Staatsarchiv. München, Gabelsbergerstr. 17 GB 02. (Riedlingen 8/9 63.) B: Pontifikat Innocenz' III. u. Honorius' III. 91.

Werner, Ludw., Politik, M. d. R. u. d. preuß. Landt. Cassel, Kirchditmolderweg 4. (Hof Bubenrode 16/2 55.) ()

Werner, M., s. Olfers, Marie v.

Werner, Marg., s. Dittmer, Minna.

Werner, Michael (Ps. Armin Werherr), ⚇, ⚕, ✈, Dr. med., prakt. Arzt, Badarzt in Bad Boclet, k. Hofrat. Aschach bei Kissingen. (Münnerstadt 28/8 38.) B: Bad Kissingen 74, 6. A. 03; Lebenslauf e. verunglückten Poeten, Erz. 74; Ged. 87, 2. A. 95; Bertha, N. 92, 2. A. 98; Balder, Tr. 94, 2. A. 95; Tochter des Wucherers, Tr. 95; Sommerasternn, G. 95; Bad Boclet 02.

Werner, Reinh. v., Erz., ⚓, Vize-Admiral a. D. Wiesbaden, Martinstr. 2. (Weferlingen 10/5 25.) B: Die Preuß. Expedition nach China, Japan u. Siam 64, 2. A. 73; D. Preuß. Marine 64; Buch von der deutsch. Flotte 66, 8. A. 98; Schule d. Seewesens 66; Atlas des Seewesens 67; Erinnerungen u. Bilder aus d. Seeleben 80, 6. A. 98, n. F. 88, 2. A. 89; Berühmte Seeleute 82/84 II; Auf See u. a. Land 83; Auf fernen Meeren u. daheim 80; D. Peter v. Danzig 82; Dirk Maliuga 84; Bilder a. d. deutsch. Seekriegsgesch. 99; Admiral Karpfanger 00; Deutschlands Ehr im Weltenmeer, 1. u. 2. A. 02.

Werner, Rich. Maria, Germanist., Lit-ꝛ, ♫, ✈, Hrsg. d. „Beiträge z. Ästhetik" (m. Th. Lipps), Dr. phil., o. ÜP. Lemberg, Galiz., Zygmuntowska 12 A. (Jglau 14/8 54.) B: bezw. H: L. Ph. Hahn 77; Berl. Werther 77; Basler Bearbeitung v. Lambrecht Alexand. untersucht 79, hrsgbn 81; Lessings Emilia Galotti 82; Wiener Hanswurst Stranitzky 83; Goethe und Gräfin O'Donell, Briefe ꝛc. 84; Bürger, Ausgew. Werke 86, 3. A. 98; Stranitzky, Ollapotrida 85; Goethes Willkommen u. Abschied 87; Kl. Goetheana 87; Aus dem Josephin. Wien 88; Jul. v. Tarent u. die dramat. Fragmente von J. A. Leisewitz 89; Lyrik u. Lyriker 90; D. Laufner Don Juan 91; Goethe, Erwin u. Elmire 92; Kurzer Abriß d. Poetik u. Stilistik 92; Dtsch. Leseb. f. d. galiz. Mittelschulen (mit C. Petelenz) 92/94 IV, 2. A. 02; Goethe, Palädophron u. Neoterpe 95; Goethe, Vorspiel v. 1807 95; Goethe, Prosafassg v. Erwin u. Elmire 96; Betty Paoli 98; Vollendete u. Ringende 00; Chronolog. Verz. von Hebbels Briefen 00; F. Hebbels Briefe, Nachlese (mit F. Lemmermayer) 00 II; F. Hebbels sämtl. Werke I 00, II—V 01, VI—X 02, XI—XII 03; Goethe, Palädophron und Neoterpe u. Vorspiel v. 1807 01; Hebbels Tagebücher I—IV 03; Agnes Bernauer 03; Die Nibelungen 04; Friedr. Hebbel (Biographie) 04.

Werner, Willy, s. Kersten, Theobald.

Werners, Math., Kreis-Schulinsp. Saarburg, Bez. Trier. (Pier 17/12 43.) B: Mineralogie in der Volksch. 86; Das Bildliche in d. Natur (Naturspmbolik) 88.

Wernher, Karl, s. Borchardt, Bruno.

Wernicke, Alex., ⚒, Mechanik, ⚓, Dr. phil., ThSchP. u. ObRealschDir., Mitglied d. Abt. für kaufmänn. Unterrichtswes. Braunschweig. (Görlitz 3/1 57.) B: Religion des Gewissens als Zukunftsideal 79; Philos. als deskriptive Wissensch. 82; Grundzüge d. Mechanik 83; Grundlage d. Euklid. Geom. 87; Goniometrie ꝛc. 88; Beiträge z. Theorie d. centro-dynam. Körper 92; Kant u. kein Ende? 94; Kultur u. Schule 96; Meister Jakob Böhme 97; Die mathemat.-naturwiss. Forschung in ihrer Stellung z. mod. Humanismus 98; Rich. Wagner als Erzieher 99; Weltwirtschaft und Nationalerziehung 00; Lehrbuch der Mechanik, 4. A. I 00, II 01, III 03.

Wernicke, Ewald, Kunst- u. Kulturꝛ, Genealogie, Dr. phil., Kgl. Preuß. Heroldsamts-Sekret. a. D. Berlin-Steglitz, Schildhornstr. 86. (Brieg 28/10 49.) ()

Wernicke, Joh., ▭, Dr. phil. Berlin, Enckeplatz 3. (Hohennauen 20/5 63.) B: Verhältnis zw. Geborenen u. Gestorbenen in hist. Entwickelung 89; Der objektive Wert u. Preis 96; System d. national. Schutzpolitik nach außen 96; Umsatzsteuer u. Konsumvereine 98; Die Sonder-Umsatzsteuern im Lichte der Gewerbefreiheit ꝛc. 02.

Wernicke, Frl. Marie, FDS., Pl., ✆, Epit, Schulvorst., Vors. u. Geschäftsl. d. FDS. Berlin N, Weißenburgerstr. 30 II. (Thorn 19/7 50.) **B:** Gouvernantenlieder 78; Kaiserlieder 93; Rache d. Jupiter; Phaetons Sturz 93; Stein d. Weisen od. Nikolaus Flamel, R. 93; L. Thurneysser od. Die weiße Frau, hist. Erz. 96; D. letzte Kampf, hist. Dr. 96; Luise Brachmann, Sch. 98; Poesie u. Prosa 03/04.

Wernigt, Ferd., (k.), ⚓, ✝, Dr. phil., kath. Benef. Randersacker b. Würzburg. (Homburg v. H. 3/9 64.) **B:** Leibniz' Lehre v. d. Freiheit d. menschl. Willens 90.

Wernle, Paul, ✝, Kirchen🖋, D., ao. Up. Basel. **B:** Der Christ u. die Sünde b. Paulus 97; D. synopt. Frage 99; D. Anfänge unsr. Religion 01, 2. A. 04; Die Reichsgotteshoffnung in den ältest. christl. Dokumenten und bei Jesus 03.

Wernz, Franz, (k.), SJ., Kirchenrecht, Prof. a. d. Gregorian. Univ., Konsultor SS. CC. S. Off. Concil. Rom, Via del Seminario 120. (Rottweil 4/12 42.) **B:** Jus Decretalium 98/01 III.

Werra, Joseph, (k.), 🖋, klass. Ψ, Dr. phil., ⊙Dir. Bechta, Old. (Frondenberg 7/4 57.) **B:** Über den Continuator Reginaldi 83; Aus all. Jahrhunderten 91 III, 2. A. 00. **H:** Vergils Aneïs in verkürzter Form 92, 5. A. 05; Herodot 93, 3. A. 02; Xenophons Anabasis 99.

Wershoven, Franz Josef, 🖭, neuere Spr., Dr. phil., Prf. Breslau. (Koßheim 7/11 51.) **B:** Vocabul. technique franç.-allemand 78, 2. A. 97; Technical Vocabulary, English-German 80, 2. A. 95; Engl. Lesebuch 80, 8. A. 98; Franz. Lesebuch 82, 7. A. 96; Naturw. techn. Wörterb. engl.-deutsch. 85 II; Zusammenhängende Stücke zum Übersetzen ins Engl. 85, 3. A. 99; Engl. Lehrb. auf phonet. Grundlage 85; Wörterb. d. Ausspr. engl. Eigennamen 90; Lehr- u. Lesebuch der Siamesi. Spr. und deutsch-siamesi. Wörterb. 93; Voyageurs et invent. célèbres 94, 3. A. 02; Realtenb. f. d. frz. Unt. 95, 3. A. 03; Hauptregeln d. engl. Syntax 96, 2. A. 00; Engl. Realienbuch 96, 2. A. 04; Engl. History 97, 2. A. 02; L'Eloquence franç. depuis la Révol. 97; British Eloquence 98; Lectures historiques 98, 2. A. 02; Français illustres 98; Great Englishmen 98; Great Englishwomen 98; La Guerre franco-allemande 98; Episodes de la Guerre 99; Modern Inventors 99; Françaises ill. 99; Vie de Collège en France 99; Hist. de la Révol. franç. 99; Molière et le théâtre en France 00; Shakespeare and the England of Sh. 00; Contes de Noël 00; Erzählungen aus d. franz. Schulleben 01; English School Life 02; Ascensions 02; Biogr. hist. 02; Femmes célèbres 02; Paris: Histoire, Monuments 02; Convers. franç. 03 u. v. a.

Werth, S. v., s. Sebaldt, M. F.

Wertheim, Karl, engl. Lexikographie, Dr. phil., ObLehr. Nürnberg, Albrecht Dürerstr. 3. (Rotenburg a. F. 10/7 53.) **B:** Mehrheits- od. Verhältnisvertretung? 87; Wolfram v. Eschenbach 97; Wörterbuch d. Englischen Rechts 99. *

Wertheimer, Eduard, 🖋, Dr. phil., Prof. Preßburg. (Abfteigequartier: Wien I, Landesgerichtsstr. 18.) **B:** Gesch. Östr. Ung. im 19. Jahrhund. 84; Die drei ersten Frauen des Kaisers Franz I. 93; D. Verbannten des Napol. Kaiserreiches 97; Zwei Denkschr. a. d. J. 1808 u. 1809 92 u. zahlr. Schriften in magyar. Sprache. ()

Wertheimer, Julius (Pf. Pasquino), Essays, Theaterkrit., 🖊, Red. d. „Frankf. Neuest. Nachr.". Frankfurt a. M., Schleidenstr. 18. (Heidenberg gen 2/11 69.) **B:** Ein Jahr unt. d. neuen Ära, Beitrag z. Gesch. der Frankfurter Oper 02.

Wertheimer, Paul, ✖, Nov., ✆, Dr. jur. Wien I, Rudolfsplatz 13 A. (ebda 4/2 74.) **B:** Ged. 96; Neue Ged. 04.

Wertheimer, Salomon Aron, Rabbiner. Jerusalem (Bösing 18/11 66.) **B:** Dewel Moses 85; Dewek Schlamo 88, n. A. 03; Darka Schel Thora 91; Dwot Sofer 91; Botte Midrafchot 93/97 IV; Ginse Jerusalem 96/02 III; Midraschi Chaseroth W'yeseroth 98; Leschon Chassidim 98; Kobelet Schlomo 99; Awodat Haleb 02; Leket Midrafchim 03; Tosfe Tosfot 03.

Wertheimer, Walter, 🖃, Handelsschs.-Direkt.-Stellvert. Prag, Porič 6. (ebda 6/12 78.) **B:** Zollwesen 01; Das Verkehrswesen des Kaufmanns 01; Leitfaden der Volkswirtschaftslehre (m. Ludw. Fleischner) 03; Landwirtschaftliche Buchführung 03.

Wertheimer, Wilhelm, 🖃, Handelsschul-Inh. u. Dir., gew. Prof. a. d. Gremial-Handelsch. Prag, Porič 6. (Kamenitz a/Linde 1/11 53.) **B:** Die Cridа-Assekuranz 76; D. Warrant als Anlegepap. d. Postsparkassa 86; Lagerhaus u. Landwirtsch. 86; Einfluß d. Lagerhäuser auf d. Spekulation 86; Sind Lagerhäuser nötig? 86; Entwurf e. n. Lagerhausgesetzes f. Österr. samt Motivenbericht 86; Lagerh. u. d. Vorteile d. Lagerhausbenützung 86; Exposé über d. Lagerhausfrage 87; Soll d. Kommune Wien selbst belehnen? 87; Silos u. Elevatoren 87; Verrechnungswesen d. Gemeinden 87, 2. A. 90; Lagerh. in Zeiten d. Kriegsgefahr 88; D. neue Lagerhausgesetz. 88; Zuckersteuer u. Lagerhausgesetz. 88; Welche Wirkung wird das neue Lagerhausgesetz. auf d. Zuckerhandel ausüben? 88; Theoretická rukovet účetnictví 89, 4. A. 03; D. Lagerhausgesetz v. 28. April 89, 89; Beschränkungen d. Lagerhausbetriebes 89; Theorie u. Praxis d. Buch-

halt., 10. A. 02; Hausfrauenkal. m. amerik. Buchführg, 17. Jahrg.; D. Gerichtswesen d. Kaufmanns 00; Aufgabensammlg f. d. Handelskorrespondenz 01.

Werthenau, Hans v., s. Milleſi, Matth. v.

Werther, Julius v., ✪, Roman, Dr. phil., Kgl. Württ. Gen.-Intend. a. D., Geh. Hof-R. München, St. Paulstr. 9. (Roßla $^{20}/_{5}$ 38.) **W:** Mazarin, Sch. 71; Pombal, Sch. 71; Grabdenkmal, Sch. 73; D. Medici, Tr. 74; Fürst v. Isolabella, Tr. 76; Weite Gewissen, Sch. 79; Enttäuschungen, Sch. 80; Russ. Kriegsplan, hist. Sch.; E. anständ. Frau, Sch. 96; E. Hohenzollern in Italien, R. 98; Weite Gewissen, R. 01; Domitia, Tr. 01. **Ue:** Molière. ()

Werther, Werner, ✒, ✓, Jugendschr., Dr. phil., Rektor a. D. Godesberg bei Bonn. (Bornhagen $^{1}/_{8}$ 42.) **W:** Jugend-Fabelsch. 80; Musäus Volksmärchen 81; Andersens Märchen 81; Jugend-Nätselschatz 86; Kl. moral. Erz. 86; Unterr. i. d. Volksschule 86; Schulausg. v. Leisings dramaturg. u. lit. Werken 86; A. Krupp 87; Verordnungen betr. d. höh. Mädchenschulwesen i. Preußen 88; D. staatl. Dienstalterszulagen 88; Nebenämter der Volksschullehrer 88; Dienstwohnungen der Lehrer 88; Kaiser Wilhelm II. 88, 4. A. 89; Zur Feier der 4 Kaisertage 88; Religiöse Erziehung d. Kinder aus gemischten Ehen 88; Graf Moltke 89; Schulausgabe von Goethes Tasso 89; Disziplinarverfahren geg. Volksschullehrer 90; Verordn. betr. d. Fortbildungsschulw. in Preußen 90; Prüfungsordn. für Lehrer u. Lehrerinnen 91; Wanderbilder 91; Das niedere Schulwesen in Pr. 94; Kommentar zu dem preuß. Lehrerbesoldungsgesetze v. $^{3}/_{3}$ 97, 1. u. 2. A. 97; Der Prärieteufel, Erz. 97; Beschreibg v. Godesberg 99, 2. A. 03; Die Notlage der evang. Geistlichkeit in Preußen, 1.—3. A. 03. **H:** Erzählgen von Maria Nathusius, für die reif. Jug. 89; Parabeln v. Krummacher u. Herder 92; Erz. v. Glaubrecht, f. d. reif. Jugend 92.

Werthmann, Lorenz, (t.), ✝, ▣, D., Dr. phil., päpstl. Kämmerer, Geistl. Rat, Hrsg. d. „Charitas" u. d. „Kathol. Mäßigkeitsblätter". Freiburg i. B. (Geisenheim $^{1}/_{10}$ 58.) **W:** Ziele des Charitasverbandes für das kath. Deutschland 99; Die soz. Bedeutung u. die Ziele des Charitasverbandes 00; Italien. Beichtspiegel, 2. A. 01; Die ersten fünf Jahre des Charitasverbandes 02.

Werthner, Rud., ℂP., Dr. phil., Red. d. „N. Fr. Pr." Wien I, Elisabethstr. 5. (ebda 57.) ()

Werunski, Emil, ♛, Dr. phil., o. U.-P. Prag, Inselg. 2. (Mies $^{6}/_{4}$ 50.) **W:** Ital. Pol. Papst Innocenz IV. u. K.g. Karls I V. 78; Erste Römerzug Karls IV. 78; Kaiser Karl IV. u. s. Zeit 80/92 III; Excerpta ex registris Clementis VI. et Innocentii VI. 85; Österr. Reichs- u. Rechtsgesch. 94 ff.

?Wesendonck, Herm. (Pseud. Dr. Junius), Volksaufklärung, Dr. phil. Leipzig, Moltkestr. 44 I. (Rees a. Rh. $^{8}/_{2}$ 50.) **W:** Gang u. Stand d. neuer. Geschichtschreibg vor Gatterer u. Schlözer 75; Begründung d. neueren deutsch. Geschichtschreib. durch Gatterer u. Schlözer 76; Schule Herbart-Ziller u. ihre Jünger 85; Üb. die neueste freireligi. Bewegung und die Religion der Zukunft 91; D. sog. hl. Rock zu Trier 91; Der mod. religiöse Wahnsinn 91; Volksaufklärungsbibl. I 92; Volks- u. Straßenleben in Neapel 93.

Wesener, Felix, klinische ✗, Dr. med., Prf., Ob-Arzt am Mariahilfspital. Aachen. (Spandau $^{23}/_{7}$ 55.) **W:** Über Behandlung von Lungenkranken in Volksheilstätten 00 u. m. a. ()

Wesener, Prosper, klass. Ψ, Dr. phil., G-Dir. Zabern. (Recklinghausen $^{28}/_{3}$ 45.) **W:** De repetitione versuum in fabulis Euripideis 66; Griech. Elementarbuch 70, 8. A. 02; Lat. Elementarb. 78, 5. A. 95; Vokabular. 78, 4. A. 00; Paradigmen z. Einübung d. griech. Formenlehre 92, 4. A. 00; Griech. Lesebuch f. d. Anf.-Unterr. 03.

Westamp, Alb., (t.), ♛, Dr. phil., G.-Lehr. Dortmund, Westf. (Büren i. W. $^{5}/_{12}$ 61.) **W:** Christ. von Braunschweig und die Stifter Münster und Paderborn im Beginne des 30jähr. Krieges 84; Heer d. Liga in Westf. zur Abwehr d. Graf. v. Mansfeld u. d. Herzogs Christ. v. Braunschw. 91; Landdr. Münster 97; Gesch. des Ursulinenklosters zu Dorsten 99.

Wesmöller, Franz, (t.), G-Ob-Lehr., Prf., Brilon, W. (Rheine $^{2}/_{10}$ 44.) **W:** Das Wichtigste aus d. deutsch. Sprachlehre 83.

Wesner, Friedr., Choreogr., Ballettmeister. Leipzig, Lampefitr. 1 II. **W:** Tanzkunst 00.

Wespe, s. Steiger, Edgar.

Wespy, Léon, ✒, franz. Sprache, Lit.- u. Kulturw. u. ●, dtsche Lit., **Ue:** F., Dr. phil., Dir. d. Lehrerinnenbild. Anst. u. d. höh. Töchtersch. I., Schul-R. Hannover Detmoldstr. 3. (Gotha $^{28}/_{10}$ 58.)

Wesselhöft, Johs., Kunst- u. Handelsgärtner. Langensalza. (Hottelstedt $^{2}/_{4}$ 33.) **W:** D. Rosenfreund, 7. A.; Kultur d. Rosen in Töpfen 2c.; Garten des Bürgers und Landmannes 2c., 5. A.; Der Hausgarten, 12. A.; Zimmerwähr. Gartenkalender; Katechismus d. Obstverwertung. **Bearb:** H. Gruner, unterweisender Monatsgärtner, 10. A.; Knight, D. Ganze der Ananaszucht, 3. A.; H. Jäger, Gemüsegärtner 1. A., II u. III 5. A., Katechismus der Nutzgärtnerei, 6. A.; H. Jäger, Katechismus der Ziergärtnerei, 6. A.

Wesselsky, Anton, D. Oe. Sch. G., Politik,

♛, ✉, fr. ✓, Dr.jur., Hof- u. GerAdvokat. Wien XVIII, Währingerstr. 93. (Weitra, NÖstr., 3/s67.) **B:** Österreichertum, e. arische Dentschr. 96; Die formelle Wahrheit 00. **H:** D. Volk 98. ()

Wessely, Carl, klass. Ψ, Dr. phil., GP. Wien IV, Karolineng. 3. (ebda 2/s60.) **B:** Prolegomena ad papyrorum graecorum nov. collect. 83; Die griech. Papyri d. kaiserl. Sammlgn Wiens 85; Ephesia Grammata 86; Griech. Zauberpapyrus 88; Pariser Papyri d. Fundus v. El-Faijûm 89; Etude sur la forme des actes par H. Saboulard et W. 89; Studien über d. Verhältn. d. griech. u. ägypt. Rechts im Lagidenreich 91; Führer durch d. Ausstellg d. Papyr. Erzh. Rainers 92 II, 2. A. 94; Neue gr. Zauberpapyrus 93; Corpus Papyrorum Raineri I 94; System altgr. Tachygraphie 95; Schrifttafeln z. älteren lat. Paläographie 98; Papyrorum scripturae Graecae Specimina 00; Epikrisis 01; Antike Schrift u. Wetterzeichen 01; Karanis u. Soknopaiu Nesos 02: Die Stadt Arsinoë 02. **H:** Studien z. Paläographie und Papyruskunde 01 f.

Weßner, Fräul. Clara (Pj. C. Wellner), Nov., **Ue:** EF. Berlin W, Kyffhäuserstr. 24. (Dresden 29/s64.)

Westarp, Adolf Graf v., PA., ✉, Naturschildberg. Garmisch-Partenkirchen, ObBay., u. München, Montenstr. 1. (Breslau 21/4 51.) **B:** E. Winter in den Alpen 85; Königsschlösser Ludwigs II. 88; D. erste Lied, Erz. 89; An den Kaiser 91; Schön Rothtraut, Lsp. 91, 2. A. 00; Kinder der Neuzeit, Lsp. 91, 2. A. 00; Deutsche Lieder 92; Verfall d. dtsch. Bühne 92; Fürst Bismarck u. das dtsche Volk 92, 3. A. 93; Jesuitenlieder 93; 3 Kaiserlieder 94; Idyllen u. Elegien aus d. bayr. Bergen 94; Herzblut, neue deutsche Lr. 95, 2. A. 01; Zu d. Jubelfesttagen v. 1870/71, G. 95; Englandlied 96; Späte Blumen, G. 03. ()

Westemeyer, Joseph (Pj. Viktor Florentin, Jan Steben), (k.), Dialekt✉, Lehr. Hofstedei. Westf., Hernerstr. 9. (Rhynern 25/s 77.) **B:** Methodik in Dispositionen 01; Duorgiui 03. *

Westenberger, Bernh., ✓, ✉, Dr. phil., Red. d. „Crefeld. Zeitg". Crefeld, Schillerstr. 98. (Frankfurt a. M.)

Westenhoefer, Johs. (Pj. Hans v. d. Weiß), Nov., Sagen, Volksschr., ObLehr., Red. d. „Elsaß-Lothr. Samstagsblattes" u. d. „Hinkenden Boden am Rhein". Weißenburg, Els., Krautmarkt. (ebda 23/s47.)()

Westenholt, Friedhor. Frhr. v., Lit.✉, Dr. phil., a. o. Th Sch P. Stuttgart, Herdweg 50. (Hamburg 30/s 59.) **B:** Die Griselidisage in der Lit. Gesch. 88; Über Byrons hist. Dramen 90; Blaubart, Lsp. 95; Sein Geheimnis, Schw. 95; Die Tragik in Shakespeares Coriolanus 95; Shakesp. Jul. Cäsar 97; Auf dem Seesteg, N. 97.

Westermann, Alb., hist.-epische✉, Kaufmann. Zürich-Hottingen, Cäcilienstr. 10. (Bielefeld 4/241.) **B:** Die zu Gersau 90, 2. A. 92; Schildner v. Alt-Zürich 92; Junker aus dem Laufen 92; Heldenlieder 93.

Westkirch, Frl. Luise, Nov., O. Hannover, Fundstr. 3 a I. (Amsterdam 8/7 58.) **B:** Familienzwist 84; Rauch, N. 88; D. Basis d. Pyramide, N. 91; Er soll dein Herr sein, R. 93; Nov. 93; Aus d. Hexenkessel der Zeit, R. 93; Die Streber, R. 95; Ein mod. Märtyrer, R. 96; Unter dem Eise, N. 97; Diebe, N. 97; Gretchens Liebhaber, R. 97; E. Studentenehe, R. 98; Los von der Scholle, soz. R. 99; Urschels Fundgut, N. 01; Im Teufelsmoor, R. 01; Jenseits v. Gut u. Böse, R. 02; Geschichten von der Nordkante 03; Um ein Liebesglück.

Westphal, A., f. Jahn, Herm. Ed. [R. 03.

Wettbergen, B. v., s. Volger, Georg.

Wette, Frau Adelheid, geb. Humperdinck, ✉, O, Märch. Cöln a. Rh., Hohenzollernring 36. (Siegburg 4/s 58.) **B:** Hänsel u. Gretel, Märch.-O. 03; Die 7 Geißlein, Märchensp. 95; Froschkönig, Märchensp. 96.

Wette, Herm., VB., ✓, Dialektdichtg., ✉, Roman, Dr. med., Arzt. Cöln a. Rh., Hohenzollernring 33. (Herbern 16/s 57.) **B:** Eckbert, Tr. 86; Elsi, O. 92; Widukind, Dr. 93, 2. A. 03; Westf. Geb., 2. A. 96; D. Bärenhäuter, O. 97; Fridolin, der Bettlerkönig, O. 99; Krauskopf, R. 03.

Wettendorfer, Gottlieb Wolfgang, PA., OeF., Red. d. „Spiritus-Industrie". Wien XVII, Veronikag. 36. (Rechnitz 1/1 47.) **B:** Handbuch der Destillation 67; Lehrbuch d. gesamten Destillation 2c. 90; D. Wein 91. ()

Wetter, Wilhelm, PA., ✓, ✉, Cannstatt, Badstr. 17. (St. Gallen 17/s 41.)

Wettig, Heinr. Herm. Mart., Lehrer u. Musiklehrer. Gotha, Pfortenstr. 5. (Worbis 20/3 46.) **B:** Führer durch die Klavierunterr.-Lit. 84; Heimatkunde d. Herzogt. Gotha 85, 5. A. 01; Schönsten Sagen u. hist. Erz. d. Herzogt. Gotha I 86, 2. A. 89, II 90; Heimatkde d. Herzogt. Coburg u. s. Umgebung 89; Deutscher Liederschatz 89; Leichenverbrennung u. Feuerbestattungsapparat in Gotha 89, 4. A. 02; Liederkranz 89; Liederquelle 89; Sagenkranz d. Wartburg 87, 5. A. 96; Sagenkranz v. Arnstadt u. s. Umgebung 88, 2. A. 03; Kl. Heimatkunde v. Thür. 88; Hörfelsbergjagen 88; Prakt. Lehrgang zur Erlernung d. Rundschrift 90; Oberhof 91, 2. A. 95; Eisenach 91, 2. A. 97; D. schönsten Historien, Sagen u. wichtigsten Begebenheiten aus Eis. Vergangenheit 91, 2. A. 95; Sagenkranz des Kyffhäusers 91; D. schönsten Sagen u. hist. Erz. d. Herzogt. Coburg 99; 25 Jahre aus d. Vergangenheit Gothas 67/91 91; Lieben-

stein u. ſ. Umg. 93; Treffurt u. die Ruine Normannſtein 96; Reiſehandb. v. Erfurt u. Umg. 97; Sommerfriſche Finſterbergen 01.

Wettſtein, Anton, (ℓ.), PA., ℙ, Pfarrer. Neuershauſen b. Freiburg, B. (Bruchſal [19]/10 65.) **B**: Beruf, Weihe u. Wirkſamkeit d. zukünft. Prieſters 95, 2. A. 96; Vor dem Brauteramen, kath. Religionslehren 98; Zurück zur kathol. Kirche, Konvertiten-Unterricht 03.

Wettſtein, Oscar, PA., Politik, ✉, Dr. jur., Red. d. „Z. Poſt", Priv.Doz. f. Journaliſtik a. d. ſtaatswiſſ. Fakult. Zürich V, Heliosſtr. 6. (ebda [26]/3 66.) **B**: D. Schweizer Preſſe 02; Die Tagespreſſe in unſrer Kultur 03; Staat u. Preſſe 04.

Wettſtein v. Weſtersheim, Rich., ✍, Dr. phil., Prf. u. Dir. d. bot. Gartens u. Muſeums, Hrsg. d. „Öſterr. botan. Zeitſchrift". Wien III, Rennweg 14. (ebda [30]/6 62.) **B**: Lehrb. d. Botanik 90 u. 01; Beiträge z. Flora Albaniens 92; Die gegenw. Aufgaben d. ſyſtem. Botanik 93; Monographie d. Gattung Euphraſia 95; Grundzüge d. geogr. Methode der Pflanzenſyſtematik 98; Handbuch der ſyſtem. Botanik 02; Der Neo-Lamarckismus 02.

Wetz, Wilh., engl. ✞, vergl. Lit. ♛, Dr. phil., o. UProf., Hrsg. d. „Zeitſchr. f. vergl. Lit.-Geſch." Freiburg i. B. Brombergſtr. 45. (Eppelsheim [7]/10 58.) **B**: Anfänge der ernſten bürgerl. Dichtung des 18. Jahrh. 85; Shakeſpeare vom Standp. d. vergleich. Lit.-Geſch. I 90; II 00; Über Lit.-Geſch. Kritik von ten Brinks „Über d. Aufg. d. Lit.Geſch." 91. **H**: E. W. Sievers, Shakeſpeares 2 mittelalterl. Dramencykl. 96; Byrons Werke, überſ. v. A. Böttger 01 IX.

Wetzel, Aug., ♛, Dr. phil., Dir. der Kgl. Univ.-Bibliothek. Kiel, Lorenzendamm 8. (Wilſter [24]/9 50.) **B**: D. Translatio S. Alexandri 81; Lübecker Briefe des Kieler Stadtarch. 1422|1534 83; (mit Dr. Steffenhagen) Kloſterbibl. zu Bordesholm u. d. Gottorfer Bibl. 84; Gottſchalk u. J. v. Ahlefeld 88; Landrecht u. d. Beliebungen d. Rot. Buch. in Tönning 88.

Wetzel, Paul, klaſſ. u. dtſche ✞, ℙ, Dr. phil., GOblehrer. Berlin-Pankow, Schulſtr. 2. **B**: Übungsſtücke zur deutſchen Rechtſchreibung, 3. A. 03. **H**: Er. Wetzel: Grundriß d. deutſch. Gramm., 114. A. 04; Leitfaden f. d. Unterr. i. d. dtſchen Spr., 57. A.; Die deutſche Sprache, 12. A. 04.

Wetzer, Leander v., (ℓ.), ♛, k. k. Feldzeugm. d. R., emer. Dir. d. Kriegsarchivs, Geh. Rat. Wien III, Richardg. 13. (Freiburg i. B. [17]/8 40.) **B**: Prinz Eugen, Bd. 3. 4.; Meinungen u. Mahnungen 94. **H**: Mitt. d. k. k. Kriegs-Archivs; N. F. 86|00; Feldzüge d. Pr. Eugen v. Savoyen 76|92; Beheſte z. Hdſchriftenkunde des 16., 17. u. 18. Jahrh. 89; Öſtr. Erbfolgekrieg 1740 b. 48 96|01; Geſch. der k. k. Wehrmacht 98|01; Montecuccoli, Ausgew. Schriften 00.

Weule, Karl, Erd- u. Völkerkunde, Dr. phil., Direktor am kgl. Muſeum f. Völkerkunde, ao. UProf. Leipzig, Südſtr. 33. (Alt-Wallmoden [29]/12 64.) **B**: Beitr. z. Morphologie d. Flachküſten 91; D. Eibechſe als Ornament in Afrika 96; D. afrikan. Pfeil 99; Auftralien u. Ozeanien 02; Völkerkunde u. Urgeſch. im 20. Jahrh. 02; Die geogr. Erforſchung d. Erdoberfl. 03.

Wever, ſ. Richter-Rangger, Wilh. v.

Wever, Joh., ♛, Fortbldgsſchule, Rektor. Wiesbaden, Emſerſtr. 44. (Clopenburg [9]/12 63.) **B**: D. Geſchäftsmann 95, 7. A. 04; Übungshefte f. Gewerbetreibde 96, 8. A. 04; Prakt. Lehrbuch des erziehend. Geſchichtsunterr. 99; Vaterländ. Geſch. 00, 2. A. 01; Übungshefte f. Gewerbetreibde (kl. Ausg.) 02; Buchführungshefte 02, 3. A. 03; Übungshefte f. Handelskorreſpond. u. Kontorarbeiten 02; Geſch. f. d. Mittelſch. d. Stadt Frankfurt a. M. (mit Dr. Froning) 02; Geſch. f. d. Bürgerſch. d. Stadt Frankfurt a. M. (mit demſ.); Geſch. f. d. Volksſch. der Provinz Sachſen (mit Dr. Froning u. Rektor Grothe); Lehrbuch der deutſch. Handelskorreſp. in Verbindg mit Kontorarb. u. Handelsbetriebslehre I|II 03.

Wewurt, Martin, ſ. Wundtke, Max A. F.

Weyer, Georg, ✉, Dr. jur., Genoſſenſchaftsdirektor. Berlin-Friedenau, (Weyershof b. Gramzow [2]/9 65.) **B**: Gewerbe-Unfallverſicherungsgeſetz, Kommentar (m. Brandis) 00; Bau-Unfallverſicherungsgeſetz, Kommentar 01. *

Weygandt, Wilhelm, Pſychologie, Pſychiatrie, Neurologie, Dr. phil. et med., a. UDoz. Würzburg, Marxſtr. 1. (Wiesbaden [30]/9 70.) **B**: Entſtehung der Träume 93; Miſchzuſtände des manisch-depreſſiven Irreſeins 99; Behandl. idiotiſcher u. imbeciller Kinder in ärztl. u. pädagog. Beziehung 00; Behandl. der Neraſthenie 01; Atlas u. Grundriß der Pſychiatrie 02. ( )

Weyler, Th., ſ. Lißner, Theodor.

Weyman, Carl, klaſſ. ✞, Dr. phil., ao. UProf., Mithrsg. d. „Hiſtor. Jahrb." München, Königinſtr. 10 II. (ebda [20]/2 62.) **B**: Studien üb. die Figur d. Litotes 86; Apuleius, Amor u. Pſyche 91; Studien zu Apuleius u. ſeinen Nachahmern 93; Novatians Schrift ‚de cibis iudaicis' (mit G. Landgraf) 98; Die Epitome des Exuperantius (mit G. Landgraf) 02.

Weyrauch, Jak. J. v., ⚗, ∩, Mechanik, Dr. phil., ThSchP. Stuttgart, Johannesſtr. 47. (Frankfurt a. M. [8]/10 45.) **B**: Eſcher-Linth-Kanal 68; Allg. Theorie u. Berechnung der kontinuierl. u. einfachen Träger 73; Graph. Statik 74; Feſtigkeitseigenſchaften u. Methoden d. Dimenſionenberechnung von Eiſen- und Stahlkon-

struktion 76, 2. A. 88; Theorie d. elastisch. Bogenträger 79, 2. A. 97; Theorie d. Erddrucks auf Grund d. neuer. Anschauungen 81; Theorie elast. Körper 84; Aufg. z. Theorie elast. Körper 85; Prinzip v. d. Erhaltg d. Energie 85; Theorie d. statisch-bestimmt. Träger f. Brücken u. Dächer 87; Beispiele u. Aufgab. z. Berechng d. statisch-bestimmten Träger f. Brücken u. Dächer 88; Rob. Mayer 90. **H:** R. Mayer, Mechanik der Wärme in gef. Schriften 93, Kl. Schriften u. Briefe 93.

Weyrauther, Alois, ✪, Nov., Schausp. Gersau, Schweiz. (München $^{14}/_{4}$ 66.) **B:** Graf Anton Günther, Bst. 93; Kunst u. Ehe, Sch. 91; Nov. u. Skizzen 94; Unsl. guter Onkel Benjamin, R. 99. **Uc:** Jercabeck, Diener seines Herrn 92; Robertson, Garrik, Sch. 99. ( )

Wibbelt, Augustin (Pf. Jvo), (k.), Dr. phil., Kaplan. Duisburg, Josephsplatz 14. (Vorhelm $^{19}/_{9}$ 62.) **B:** Drüke-Möhne, Lustige Geschicht. i. münsterländ. Mundart 98, 3. A. 03 II; Joseph v. Görres als Literarhist. 99; Mein Heiligt., Tagebuch (Jvo) 99; Wildrups Hoff, niederd. Erz. 00, 2. A. 01; Wilde Blumen, Ged. 00; Im bunten Rock, Tageb. 01; De Strunz, niederd. Erz. 01; Hus Dahlen, niederd. Erz. 02.

Wichard, Alfred, /, Humor. Fürsteneck bei Oberkirch, Bad. (Landau, Pfalz $^{17}/_{8}$ 47.) **B:** D. Kolonialstorch 99. ( )

Wicherkiewicz, Bolesław, ✪, Augenheilkunde, Hygiene, Dr. med., UP., Sanit.-R., Red. u. Verl. der „Postemp okulistyczny", Vorst. d. U.-Augenklinik Krakau. (Crin $^{7}/_{7}$ 47.) **B:** Ophthalmolog. polit. Schr.

Wichgraf, Frau Martha (Pf. Martha Volkart), ✠. Neu-Ruppin, Friedrichstr. 37 b. (Bromberg $^{18}/_{10}$ 66.) **B:** Verbotene Liebe 01; Mutter 02; Errungen 03; Huldigung der Stände, Festsp. 03.*

Wichmann, Arthur, Petrographie. ✪, Dr. phil., o. ö. UP. Utrecht, Bregittenstr. 17. (Hamburg $^{9}/_{4}$ 51.) **B:** Gesteine v. Timor u. angrenzenb. Inseln 82/87; Dirck Gerritsz 99.

Wichmann, Franz (Pf. gel. Franz Clausthaler), ASV., PA., Nov., Rom., ✪, Hum., ✠, /. München, Kapuzinerstr. 26 II. (Moisburg $^{26}/_{8}$ 59.) **B:** Verlobt u. verliebt, R. 84; Dichtgen u. Ged. 90; Lydia 91; Genoveva, dr. Ged. 91; Volkstüml. Gesch. Erz. 91; Königin von Carthago, Dr. 91; Dichter-Ehe, R. 91; Moderne Kinder, Sch. 92; Lied d. Todes, Erz. 93; Braune Annerl, R. 94; Vogelsteller, Erz. 95; Minnesinger, Erz. 99; Alpinisten, R. 00; Ein Vermißter, Erz. 01; Die Goldtrupf, R. 01; D. Heiligtum u. a. Nn. 02; Die Schuhe des Ruhms u. andere Nn. 02; Die Parze, R. 03.

Wichmann, Fritz, PA., /, Dr. phil., Chefred. d. „Rostocker Zeitg". Rostock i. Mecklenbg., Alexandrinenstr. 47 p. (Bonn a. Rh. $^{10}/_{12}$ 70.) **B:** Der Kampf um die Weinverbesserg im Deutschen Reiche 02; Bonaparte u. Bourbon, Dr. 03. *

Wichmann, Hugo, Erdkunde, **Uc:** FEI SD, Red. d. „Monatsberichte" in „Petermanns Mitt." u. d. „Geogr. statist. Notizen". Gotha, Brunnenstr. 34. (Hamburg $^{9}/_{5}$ 52.)

Wichmann, Ludwig, Reise, /, Jurist. Bad Nauheim. (Falkenberg $^{6}/_{3}$ 53.) **B:** Geheimnisse d. Waldes 80; Reisen in England 86; Engl. Briefe 87; Feldzugserinnerungen aus Frankreich 90.

Wichmann, Paul Victor (Pf. C. Werder, K. Rostowsky, K. Hohenstein, W. von Seeburg u. Glenz), ✪, Roman, Nov., Dr. phil. Wiesbaden, Pagenstecherstr. 3. (Berlin $^{22}/_{12}$ 24.) **B:** Merope, Tr. 60; Falsch gespielt, Lsp. 60; D. Gastrolle im Gebirge, Lsp. 61; D. Dokumente, Sch. 62; Donna Diana von heute, Sch. 63; Cora, das Kind des Pflanzers, Sch. 64; Corinna, Dr. 64; Beda, Sch. 64; Charlotte, Sch. 65; Dienstbotenwirtschaft, Lsp. 65; D. Sühne eines Mannes, Sch. 65; Vittoria Colonna, Sch. 66; Prinzessin Tausendschön, Feerie 66; Frühling im Herbst, Lsp. 67; Liebesreichtum, Lsp. 68; Der Spion, Sch. 68; D. Fürst von Hochland, R. 72; Herzog Heinrich v. Rohan, R. 74 V; Joh. Gray, Dr. 76; Petersburg u. Plewna, Sch. 78; D. Tochter des Jesuiten, Sch. 78; Straßburg u. Wörth, Sch. 81; D. Nihilisten, Sch. 82; D. Carbonari, Sch. 82; Alfr. Pembroke, Dr. 83; Frz. v. Sickingen, R. 83; Erika, Sch. 84; Novellen 84; D. schwarze Schlange, R. 87; D. eiserne Maske, R. 88 II; Ein Sieg in Treue 89; D. Land der Jugend, R. 89; Zuletzt doch, Lsp. 90; Gerichtet — gerettet, R. 90; Verschleiertes Bild, R. 90; Novellen 90, 91; Helgoland u. Ostafrika, Sch. 91; Kain, Dr. 97. *

Wichner, Jos., Volksschr., Prof., Red. v. „J. N. Vogls Volkskalender" u. „Volksbildungsblätter". Krems a. D., NÖstr., Parkstr. 2. (Bludenz $^{23}/_{10}$ 52.) **B:** Alraunwurzeln 89, 4. A. 03; A. d. Mappe e. Volksfreundes 91, 3. A. 00; Der Novize u. and. Erzn. 92; Im Schneckenhause, Volks-R. 93, 3. A. 00; Vor dem Arlberg 94; Erlauschtes 95, 3. A. 01; Kremser Simandeln 95; Im Studierstädtlein, Erinner. u. Bilder a. d. Gymnasialleben 96, 3. A. 02; Nachtwächterlieder 97; Nimm u. lies! 97, 2. A. 99; Jahresringe 99; In freien Stunden 00, 2. A. 03; An d. Hochsch 00; Im Frieden d. Hauses 01; Zeitvertreib 04.

Wick, August, ✪, Libretto, Nov., ✠, /, Dr. phil., Red. Forbach in Lothr., Adlstr. 50 I. (Wiesbaden $^{18}/_{1}$ 69.) **B:** Seltsame Geschichten 96; E. unbedeut. Frau, Sch. 98; Tobias in d. dramat. Literatur Dtschlands 99; Neue Menschen, R. 03; Aus Evas

Reich, Stn. 03.

Wicke, Otto, ✠, Volksbildgswes., Buchhändl. Luzern, Schweiz, Bernstr. (Meldorf i. Holst. $^{13}/_{9}$ 79.) *

Wickenburg, Albr. Graf v., CC., ⚔, Ue: FE., k. k. Kämmerer. Wien IV, Wiedener Hauptstr., Hotel Stadt Triest. (Graz $^{4}/_{12}$ 38.) **B:** Eigenes u. Fremdes, G. 74, 2. A. 87; Tiroler Helden, G. 93; Mein Wien, G. 94; Altwiener Gesch. u. Figuren, G. 96; Neue Ged. 98. **H:** Letzte Ged. von Wilh. Gräfin Wickenburg-Almasy 90. **Ue:** Orlanta 75, 2. A. 94; Shelley, D. entfesselte Prometheus 76, 2. A. 01; Swinburne, Atalanta in Calydon 77, 2. A. 01; Tennyson, Harald 78; Augier, Die Abenteurerin 79; Meister Pathelin, Schw. 83.

Wickenhagen, Ernst, Dr. phil., Dir. d. Lehrerinnen Sem. Dessau. **H:** Leitf. f. den Unterr. in der Kunstgesch., 10. A. 03, als Geschenkausg. auch unt. d. Titel: Kurzgef. Gesch. der Kunst 03.

Wickenhagen, Herm., ✠, Ob Lehr., Prf., Hrsg. d. Zeitschr. „Körper u. Geist". Berlin-Friedenau, Ringstr. 7. (Leubingen $^{11}/_{4}$ 49.) **B:** Antike u. mod. Gymnastik 91; Turnen u. Jugendspiele; D. Rendsburger Primaner-Ruderklub, ein Bild aus dem Schülervereinsleben; Jahrb. d. Zentralausch. f. Volks- u. Jugendspiele in Dtschland. 11. Jg.; Das Rudern an den höher. Schulen Deutschlands 03.

Wickerhauser, Fräul. Natalie, FDS., Klassenvorst. am Landeslyzeum. Agram, Klosterg. 16. **B:** Eine method.-ästhetische Skizze im Anschl. an Goethes Iphigenie 97.

Wickerode, P. v., s. Rennecke, Pauline.

Wickhoff, Franz, Kunstw., Dr. phil., o. ö. UPs., k. k. Hofr. Wien VIII, Piaristengasse 62. (✆ 53.) **B:** Fachschr. ()

Widdern, M., s. Brandrup, Marie.

Widmann, Benedikt, (k.), ⚔, Rektor. Frankfurt a. M., Oberweg 58. (Bräunling $^{5}/_{8}$ 20.) **B:** Gesanglehre f. Schüler 55, 21. A. 00; Vorbereit. Kursus f. d. Gesangunt. 56, 3. A. 77; Generalbaßlehre 59, 5. A. 93; Handbüchl. d. Harmonie-, Melodie- u. Formenlehre 61, 4. A. 80; Formenlehre d. Instrumentalmusik 62, 2. A. 79; Chorschule 63; Prakt. Lehrgang f. e. rat. Gesangunt. 64, 3. A. 81; Klanglehre 68; Gehör- u. Stimmbildg 73, 2. A. 00; Methode d. Schulgesangunterr. 78; Theoret.-prakt. Anleitg z. Partiturkenntn. 80; Chorgesang-Studien 82; Strenge Formen d. Musik 82; Kunsthist. Entwickelg d. Männerchors 83; Geschichtsbild d. dtsch. Volksliedes 85; Anleitung z. Modulation u. freien Fantasie, 2. A. 88; Kompositionen d. Psalmen von Statius Olthof 89; N. Weg z. Erteilung d. Gesangunterr. in d. Volksch. 90; Erziehg f. d. Tonkunst 91; Volksliederbch. 92, 7. A. 02; Der angehende Organist 93.

Widmann, Hans, Kunstw., Germanistik, Dr. phil., GP. Salzburg, Auerspergstr. 40. (Bozen $^{11}/_{3}$ 47.) **B:** Zu Kudrun 71; Grillparzer als Lyriker 72; Ob Österr. unter d. Herrschaft d. Römer 82; Führer v. Steyr u. Umgebung 84; Zur Gesch. des Meistergesangs in Ob Österr. 85; Brucker St. Nikolausspiel 91; Chronik d. Veste Hochen-Salzburg bis 1650 95; A. Stifter 97; Die Moderne in Salzburg 99. ()

Widmann, Jos. Vikt., ✆, ⚔, Nov., Dr. phil. h. c., Red. d. „Bund". Bern, Kleiner Muristalden, z. Leuenberg 26. (Rennowitz i. M. $^{20}/_{2}$ 42.) **B:** Geraubte Schleier, Dr. 64; Iphigenie in Delphi, Dr. 65; Arnold von Brescia 66; Orgetorix, Dr. 67; Buddha, E. 69; Wunderbrunnen von Is, E. 71; Mose u. Zipora, E. 74; An d. Menschen ein Wohlgefallen, J. 76, 3. A. 02; Königin des Ostens, Dr. 78; Oenone, Dr. 79; Rekt. Müslins ital. Reise 81; Aus d. Fasse der Danaiden, N. 84; Redakteur, N. 84; Spaziergänge in d. Alpen 85; D. Patrizierin, R. 88/89, 2. A. 03; Jenseits d. Gotthard, 2. A. 97; Gemütl. Gesch., N. 90; Touristennovellen 92; Jenseits v. Gut u. Böse, Sch. 93; Jung u. Alt, 2 Nn. in Versen 92, 2. A. 97; Bin der Schwärmer, N. in Versen, 1. u. 2. A. 95 u. 96; Die Weltverbesserer, N. 96; Ein greiser Paris, dr. Pl. 96; Sommerwanderungen u. Winterfahrten 96; Maikäferkomödie 97, 4. A. 01; Sizilien u. andere Gegenden Italiens 97; Joh. Brahms 98; Moderne Antiken 01; Die Muse des Aretin, Dr. 02; Calabrien-Apulien u. Streifereien a. d. oberitalien. Seen 04. ()

Widmann, Max, Dr. phil., Red. der „Aarg. Nachr.". Aargau, Schweiz. (67.) **B:** Frage der schweiz. Nationalbühne 62; A. v. Hallers Staatsromane 93. ()

Widmann, Simon, (k.), klass. Ψ, ♞, ⚔, Dr. phil., GDir. Hadamar. (Frankfurt a. M. $^{5}/_{11}$ 51.) **B:** Materialien z. Extemporalien aus Cäsar 86/88; Method. Lehrplan f. d. Geschichtsunterr. 88; Ausg. des Thukydides u. d. Livius; Kaiserlieder 89; Eine Mainzer Presse d. Reform.-Zeit 89; Geschichtsel 90; Gesch. d. dtschen Volkes 93; Weltgesch. 95/96 III. ()

Widmann, Willy, PA., ⚔, /, Hum., Theaterkrit., Theaterw., Ue: FE. Stuttgart, Sonnenbergstr. 12. (Bamberg $^{7}/_{6}$ 57.) **B:** Lied v. Stadtgarten 93; Wanderg durch Stuttgart u. Umg. 96, 2. A. 98; B. Radeln 97; Für verliebte Leute 99.

Wiebe, Hermann Friedrich, ⛫, ☽, Dr. phil., Prof. d. Phys.-techn. Reichsanstalt. Charlottenburg, Goethestr. 87. (Hamburg $^{17}/_{4}$ 52.) **B:** Tafeln d. Spannkraft d. Wasserdampfes 94, 2. A. 03.

Wiechmann, Ernst, VB., Kolonialw., ✠, Essay, Dr. phil., Ob Lehr. Ludwigs-

lust, Meckl., Kanalstr. 26. (Rostock 8/6 56.)

Wiechowsky, Frau Wilhelmine verw. (Pf. Fides), ♀, Hygiene; Jugendnov., Lokal♔, Kritik, Biogr., Märchen, Skizzen, Privatlehrerin, Präs. des dtschen Vereins „Frauenfortschritt". Prag-Smichow, Königstr. 8. (Zwickau 3/12 34.) **V:** Märchenbuch 78; Üb. Ernährung klein. Kinder 89; Üb. Erziehung in d. Familie 91; Leben u. Bildung d. Frauen in Prag i. 19. Jh. 03.

Wiedemann, Alfred, ♔, Ägyptologie, Dr. phil., ao. UP. Bonn, Königstr. 32. (Berlin 18/7 56.) **V:** Hierat. Texte aus den Museen zu Berlin u. Paris 79; Geschichte Ägyptens 80; Üb. babylon. Talismane 81; Sammlg altägypt. Wörter 2c. 83; Ägypt. Gesch. mit Suppl. 84/88; Ägypt. Studien 89; Herodots 2. Buch 90; Religion d. alt. Ägypter 90 (engl. 97); Gesch. v. Altägypt. 91; Index der Götternamen zu Lepsius Denkmäler III 92; D. Toten u. ihre Reiche im Glauben b. alt. Ägypter 00; Unterhaltungslit. d. alt. Ägypter 02.

Wiedemann, Eilh., ∩, Dr. phil., o. UP. Erlangen. Nürnbergerstr. 32. (Berlin 1/8 52.) **V:** Physik. Praktikum (m. Prf. Ebert) 90, 4. A. 99; Das neue physikal. Institut d. Univ. Erlangen 96.

Wiedemayr, Leonh., (k.), Homiletik, Prf. d. R., Stiftskanonik., gewes. Red. d. „Kath. Volksch." u. des „Kath. Lit.-Bl.". Innichen. (Kartitsch 10/1 53.) **V:** Bad Obladis 85, 3. A. 99; Müllers Volkspred. 88 III, 2. A. 01; Todesangst-Christi-Brudersch. 90; Engel d. Herrn 94, 6. A. 04; Das Kind im Gebete 95, 3. A. 01; Erklärg d. österr. kleinen Katechismus 99, 3. A. 04; Jubiläumsbüchl., 1. u. 2. A. 00; Marias-Hilfbüchl. 00; Völkls Annabuch 01; Schutzengelkalender f. Kinder, 1./4. Jg. 01/04; Text zu Ed. v. Wörndles Palästina-Bild. 04.

Wieden, Heinr. v. der, s. Hierhammer, Heinr.

Wiedenhofer, Franz, klass. Ψ, Dr. phil., GP., k. k. SchulR. u. Bez.-Schulinspekt. Wien II, Zirkusg. 48. (Bozen 48.) **V:** Dtsche Heldensage (m. Prosch) 87; Goethes Klavigo f. d. Schule 89; Dtsche Lesebücher f. österr. Gymnasien (mit dems.) 88/92.

Wiegand, Friedrich, Kirchen♔, Archäologie, D., Dr. phil., ao. UP. Marburg, Hess., Bismarckstr. 9. (Hanau 14/10 60.) **V:** D. Erzengel Michael in d. bild. Kunst 86; De ecclesiae notione quid Wielif docuerit 91; E. Wanderung durch d. Röm. Katakomben 93; Das Homilarium Karls d. Gr. auf seine ursprüngl. Gestalt hin untersucht 97; Erzbischof Odilbert v. Mailand über die Taufe 89; Stellg d. apostol. Symbols im kirchl. Leben des Mittlers I (Symbol u. Katechumenat) 99; Erzbischof Agobard von Lyon u. die Judenfrage 01; Matthurin Veyssière La Croze als Vers. d. ersten dtschen Missionsgesch. 02.

Wiegand, Johs., (k.), Archäol., Kunst-♔, Domvikar, Dr. phil. Trier, Hint. d. Dom 3. (Unkel, Rh. 8/7 72.) **V:** Das altchristl. Hauptportal an d. Kirche d. hl. Sabina a. d. aventin. Hügel zu Rom 00.

Wiegand, Wilh., ♔, Dr. phil., Archivdir., UHonP. Straßburg, E., Fischartstr. 11. (Ulrich 5/11 51.) **V:** Vorreden Friedrichs d. Gr. z. „Hist. de mon temps" 75; Bellum Walthérianum 78; Urkundenbuch der Stadt Straßburg 79/98 I, II, IV, 1; Straßb. Studien 83/87 III; Alamannenschlacht v. Straßburg 357 v. Chr. 87; Friedrich d. Gr. i. Urteil d. Nachwelt 88; Bez.- u. Gemeinde-Archive im Elsaß 98; Zur Gesch. der Hohkönigsburg 01; Friedrich d. Gr. 02; Die internat. Konferenzen vom Rothen Kreuz 02.

Wiegershaus, Friedr., ♆, ♀, /, Essays, Kaufm. Elberfeld, Kölnerstr. 48. (Dilldorf b. Kupferdreh 2/6 77.) **V:** Erste Aktorde, G. 00.

Wieland, Franz, (k.), christl. Archäol, Kirchen♔, D., Subregens. Dillingen a. D., Bayern, Klerikalseminar. (Rottweil 11/8 72.) **V:** Die genet. Entwickelg der sog. Ordines minores in d. drei ersten Jahrh. 97; E. Ausflug in d. altchristl. Afrika 00.

Wiemann, Th. G. (Pf. Thor Görg), ♆, /, Kritik. Strelitz, Meckl., Schloßstr. 233. (Barmen 11/11 77.) **V:** Katerfrühling, G. 03.

Wiemer, Otto, polit. Publizist, Dr. jur., Syndikus der Papierverarbeitungs-Berufsgenossensch., M. d. R. u. des Pr. AbgH. Berlin NW, Schleswiger Ufer 5 b. (Tilsit 27/1 68.) ()

Wien, Moritz (Pf. Veritas), ♀, /, Red. d. offiz. „Prager Ztg". Prag, Stadtpark 21. (ebda 11/1 60.) **V:** Ideal, N.; Ja u. Nein, R.; D. Testament, Volksdr.; Einödbauer, Vst.; Cavaleria praga, Possenpar.; Stettiner Kaifertage; Hochwasser-Katastrophe Böhmens 97; Kaisertage Wöhmens 99.

Wiene, Carl, ♀, Hofschausp. Dresden, Johann Georgen-Allee 19. (Wien 8/5 52.) **V:** Schübling, Sch. 76; Prüfstein, Lsp. 81; Wahnsinn ob. Heiligkeit, Dr. 87; Histor. Taugenichtse, Chr.-B. 88; Gesühnt, Dr. 89. ()

Wiener, Ernst, Chefred. b. „Zeitschr. f. Deutschl. Buchdrucker u. s. w.". Leipzig, Dtsch. Buchgewerbehaus, Dolzstr. (Frauenstein i. S. 4/6 48.) **V:** Z. Arbeiterversicherg 83; Nach Chicago 93; Gesch. d. Dtsch. Buchdr.-Ver. 69/94, 95; Das Leipziger Buchdruckgewerbe am Ausgange d. Jahrh. 97.

Wiener, Hermann, ♐, Dr. phil., o. TSchP. Darmstadt, Grüner Weg 28. (Karlsruhe 18/5 57.) **V:** Rein geometrische Theorie der Darstellung binärer Formen durch Punktgruppen auf d. Geraden 85; Einteilung der ebenen Kurven u. Kegel 3. Ordng in 13 Gattungen 01. ()

Wiener, Jak., BP., ✉, Red. d. „Berl. Tagebl.". Berlin-Grunewald, Menzelstr. 7. (Oppeln 5|5 55.)

Wiener, Otto, ∩, Dr. phil., o. UP. Leipzig, Thalstr. 35. (Karlsruhe 15|6 62.)

Wiener, Wilh., pract. ✝, Dekan a. D., D. Worms, Luisenstr. 8. (Monsheim 16|2 33.) ()

Wiener-Braunsberg, Jos., Roman, /, Krit. ✠. Berlin-Wilmersdorf, Güntzelstr. 29 a. (Braunsberg, OPr., 12|10 66.) **B:** Trude Schneider, N. 91, 3. A. 93; Polizei u. Sittlichkeit (Pf. J. Werner) 92; Almas Ende, R. 93, 10. A. 02; Aber, — — Herr Sudermann! 03.

Wiepprecht, Georg, Chefred. des „Anhalt. General-Anzeigers". Bernburg, Anh. **B:** Aus Bernburgs Vergangenheit 00. ()

Wiesa, Hans o., s. Artopé, Theod.

Wiese, Berthold, romanische Ph., Ob-Lehr., Prf., Lektor d. italien. Sprache a. d. Univ. Halle a. S., Ludwig Wuchererstr. 72 II. (Rostock 19|12 59.) **B:** Über d. Sprache des Tesoretto Brunetto Latinos 83; Poesie edite e inedite di Lionardo Giustiniani 83; Eine altlombard. Margarethen-Legende 90; Gesch. d. italien. Lit. (m. Prf. Percopo in Neapel) 99; Ital. Sprachführer 01.

Wiese, Bruno, ✠, Maler. Berlin W, Lessingstr. 13. (Elberfeld 2|3 65.) **B:** Geb.

Wiese, Hugo v., ✍, Hauptmann a. D. Glatz, Schl. (Grünberg, Schles. 19|3 44.) **B:** Graf Götzen, Schles. Held 1806/07 02; Stadt u. Festung Silberberg 03.

Wiese, Josef, ✉/, Politik, ●, Dr. phil. Berlin W, Eisenacherstr. 103. (Meschede 7|7 63.) **B:** D. Pädagoge Alex. Hagius 92.

Wiesen, B., s. Riesen, Gertrud.

Wiesenthal, Heinr. (Pf. Heinr. Wahl), Naturwiff., Lexikographie, **Ue:** EF., Dr. phil., Chemiker u. verantw. Red. v. „Ziegel u. Cement". Berlin-Schöneberg, Apostel Paulusstr. 16 I. (Leipzig 4|9 65.) **B:** Beiträge zu den Hydrazinen 90; Leben der Pflanze 92; Chemie d. Hauses 94; Deutschlands Braunkohle, ihre Gewinnung, Verwertg u. wirtsch. Bedeutg 02 (m. Hotop).

Wieser, Frz. Ritter v., Ur♛, ♛ d. ●, Dr. phil., k. k. Hofr., o. UP. Innsbruck, Meinhardsstr. 4. (Kufstein 18|10 48.) **B:** Magalhaens-Str. u. Austral-Continent a. d. Globen d. Joh. Schöner 81; Longobard. Fürstengrab u. Reihengräberfeld v. Civezzano 87; D. Portulan Philipps II. 1876; Globus d. J. Schöner v. 1523, 88; Bronzegefäße von Moritzing 91; Karte d. B. Colombo 93; Selbstbiogr. d. tirol. Topographen. J. J. Staffler 01; D. älteste Karte mit dem Namen Amerika (mit J. Fischer SJ.) 03.

Wieser, Friedr. v., ✉, Dr. jur., o. UP. Wien VIII|1, Alserstr. 25. (edda 10|7 51.) **B:** Ursprung u. Hauptgesetze d. wirtschaftl. Wertes 84; D. natürl. Wert 89; Währgsfrage u. d. Zukunft d. österr.-ung. Valutareform 94; Ergebnisse u. Aussichten d. Personaleinkommensteuer in Österr. 01.

Wieser, Sebastian (Pf. Sebastian Außhart), (k.), ✠, Benefiziumsprovisor. Rotthalmünster, Niederbay. (Kirchweidach, Oberbay. 15|1 79.) **B:** Brausende Klänge, G. u. Skn. 02. **Red:** Katholischer Musenalmanach 03. *

Wiesinger, August, ✝, ObKonsR., D., o. UP. Göttingen, Hainholzweg 7. (Artelshofen 7|8 18.) **B:** Kommentare zum Philipperbrief, zu den Pastoralbriefen, zum Brief an Philemon, zu denen d. Petr. Jud. Jak. 50|62.

Wiesinger, Karl, ✉, Zoll- u. Reichssteuergesetzgebung, Handelsstatistik, kgl. bayr. ObRegR. u. Reichsbevollmächt. für Zölle u. Steuern. Altona. (München 7|10 46.) **B:** Handb. f. d. deutsch. Zollbeamten 94; Vereinszollgesetz 96; D. Zolle u. Steuern d. Deutsch. Reiches u. dessen Handelsbeziehungen, vorm. v. Auffeß 00.

Wiesner, Franz, DDeSchG., ⚑, Lehrer. Bärringen b. Karlsbad, Böhm. ()

Wiesner, Julius, ✍, Dr. phil., o. ö. UP., k. k. HofR. Wien IX, Liechtensteinstr. 12. (Tschechen 20|1 38.) **B:** Einleit. in d. techn. Mikroskopie 67; D. techn. verwend. Gummiarten, Harze u. Balsame 69; Mikroskop. Untersuchgen 72; Rohstoffe d. Pflanzenreichs 73, 2. A. 00, 02; D. Entstehung d. Chlorophylls in d. Pflanze 77; D. heliotrop. Ersch. im Pflanzenreich 79|80 II; Bewegungsvermögen d. Pflanzen 81; Elemente d. wissensch. Botanik 85, 4. A. 98; Mikroskop. Unterss. d. Papiers 87; Die Elementarstruktur u. d. Wachstum d. lebenden Substanz 92; Lichtgenuß der Pflanzen 95, 00; Photochemisches Klima v. Wien, Buitenzorg (Java) u. Cairo 96; Photochemisches Klima des arkt. Gebietes 98; Biologie d. Pflanze, 2. A. 02. ()

Wiesner, Lina, s. Hendl-Wiesner.

Wiethake, Heinrich (Pf. Johs. Corvey), Kult♛, /, Sozial- und Handelspolitik. Dresden-Lausa. (Schöppenstedt 4|4 59.) **B:** Reformationskampf in Braunschweig 83; Gefährl. Fahrt, Erz. 84; Kulturhistor. Skizzen u. Studien 84; Deutsche Sozialdemokratie unter dem Ausnahmegesetz 84; Herbergen u. Arbeitsvermittlg 94; Kleinbäuerl. Zustände in e. sächs. Dorfe 96.

Wietholtz, Frl. Margarete (Pf. M. Nerese), hochd. u. Dialektschriftst. Berlin-Friedenau, Rheinstr. 10. (Neurese 16|8 69.) **B:** Kinnerstreek 97; Holt fast, Erz. 98; Ut ollen Tiden! 98; Bi mi tau Hus! 01, II 02. ()

Wigand, Paul, dtsch. Ph, ✝, Dr. phil., Geistl. d. apostol. Gem. Frankfurt M., Launitzstr. 11. (Marburg 14|11 53.) **B:** Stil Walthers v. der Vogelweide 79; Apostol.

Gemeinden 86, 5. A. 95; Lutz, d. Hoffnung d. Kirche u. Israels 87; H. W. J. Thierschs Leben 87; Unsere Anbetung 89, 2. A. 90; Die Auferstehung der Toten 91, 4. A. 95; Wiedergeburt u. Bekehrung 94, 2. A. 95; Siehe, d. Bräutigam kommt 95, 3. A. 03; D. Erde, der Mittelpunkt d. Welt 96; D. Geheimn. d. Dreieinigkeit 97; D. Entstehg d. Werkes Gottes in uns. Zeit 96, 2. A. 96; Die Kirche ein Leib 97; Die Offenbarg Johannis 98; D. menschl. Körper im Munde d. dtsch. Volkes 99; D. heil. Abendmahl 01; Zur Zeit des Wartens 03.

Wiget, Sophie, s. Erb-Wiget.

Wigge, Heinrich, ℙ, Rektor. Ellrich. (Lohne 7/1 57.) **B:** Unnatur d. mod. Schule 88; Schulsynode 90; Blatt zum Ruhmeskranze Diesterwegs 90; Stellg des Lehrers in d. innern Verwaltg d. Schule 2c. 91; D. erste Sprachunterr. nach dem Prinzip der Selbsttätigkeit 99. ()

Wigger, Hedwig, s. Barsch, Hedw.

Wiggermann, P. Gebh., (k.), Hagiologie, Redemptorist, Missionar. Apparecida, Estado de S. Paulo, Brasilien. (Teltnang 25/12 43..) **B:** bezw. **H:** Schmögers Leben der gottf. A. Kath. Emmerich, 85; Liguori, Wahrh. des Glaubens, 2. A. 85; Leben des Januarius M. Sarnelli 88; Liguori, der Priester, 3. A. 91; Einleitung zum Leben Jesu von Emmerich, 4. A. 92; Einleitung zur geistl. Stadt Gottes von Maria v. Agreda, 2. A. 93.

Wilamowitz-Moellendorff, Ulrich Frhr. v., klass. Φ, Archäologie, **Ue:** Altgriech., Dr. phil., o.UP., GReg R. Charlottenburg, Westend, Eichen-Allee 12. (Markowitz 22/12 49.) **B:** De comoedia graeca 70; Homerische Untersuchungen 84; Einleitg in d. attische Tragödie 89; Aristoteles u. Athen 93; Reden u. Vorträge, 2. A. 02. **H:** Hymnen u. Epigramme d. Kallimachos 82 u. 97; Euripides, Herakles 89, 2. A. 95, Hippolytos 91; Aristoteles, Staatswesen d. Athener 91, 98; Aschylos, Choephoren 96; Bacchylides 98; Griech. Leseb. 02 II, 3. A. 03; Erläutergen dazu 02 II. **Ue:** Griech. Tragödien 99/00 II. **Bearb:** Aschylos, Orestie 00. ()

Wilbrand, Ferd., ☭, Dr, Dir. d. Landwirtschaftsch. Hildesheim, Bergsteinweg 15. (Gießen 2/1 40.) ()

Wilbrandt, Adolf, TC., ✪, Nov., **Ue:** Altgr., Dr. phil., Rostock, Schnickmannstr. 25. (ebda 24/8 37.) **B:** H. v. Kleist; G. Bruno, Tr.; Arria u. Messalina, Tr.; Gracchus, Tr.; Kriemhild, Tr.; Nero, Tr.; R. Kerr, Tr.; Graf Hammerstein, Sch.; Tochter d. Herrn Fabricius, Sch.; Jugendliebe, Sch.; Unerreichbar, Sch.; Maler, Sch.; Novell.; N. Novellenb.; Ged.; Assunta Leoni, Sch.; Meister Amor, R.; Fridolins heiml. Ehe; Nov. a. d. Heimat 82, 92; Novell. 85; Gespräche u. Monologe: N. Ged.; Meister v. Palmyra, Tr. 89, 98; Adams Söhne, R. 90; J. Finger, R. 92, 96; D. Dornenweg, R. 94; D. Osterinsel, R. 95, 97; D. Rothenburger, R. 95, 97; Beethoven, Dichtg 95; Die Eidgenossen, Sch. 96; Vater u. Sohn 96; Hildegard Mahlmann, R. 97; Schleichendes Gift, R. 97; Die glückl. Frau, R. 98; Vater Robinson, R. 98 II; D. Sänger, R. 99; Erika, Das Kind, N. 99; Hairan, Tr. 99; Feuerblumen, R. 00; Franz, R. 00; D. lebende Bild u. a. 01; Ein Mecklenburger, R. 01; Villa Maria, R. 02; Timandra, Tr. 03; Familie Roland, R. 03; D. Rosengarten, Erz. 03. **Ue:** Sophokles u. Euripides, ausg. Dr. 66 f. II.

Wild, C., s. Kohl, Camilla.

Wild-Queisner, Rob., Humor, ✎, ✪, Roman, ♣, Jagd. Aachen, Gartenstr. 50. (Groß-Malsau 10/9 62.) **B:** Die Goldräuber, R. 00 II; Es lebe die Jugend, G. 03; Die Kunst d. Schießens m. der Büchse 03. Außerdem zahlr. Humoresken, Schwänke u. s. w.

Wilda, Hermann, techn. Lit., Ingen. u. ObLehrer am staatl. Techn. Bremen, Rheinstr. 3. (Hamburg 4/2 62.) **B:** Schiffsmaschinenkunde 96, 3. A. 02; Schiffsmaschinenbau 01. ()

Wilda, Johannes, BP., Nov., ✌, ✎, ◍, Weltreisen. Lübeck, St. Jürgenring 1 a, resp. Moltkestr. 35. (Breslau 22/2 52.) **B:** Auf hoher See u. an d. Küste 77; Marine-Novell., 2. A. d. vor. 89; D. Seebraut u. a. Nov. 96; W. Hongkong nach Moskau, ostasiat. Reisen 01; Flotten-Manöver 01; S. M. J. „Meteor", Sportliches u. Amerika-Erinnergen 02; Reise auf S. M. S. „Möwe", Streifzüge in Südseekolonien u. Ostasien, 1. u. 2. A. 02.

Wilda, Oskar (Pfr. O. Adlim), PA., ✌, ✎, Nov., **Ue:** EFI, Dr. phil., Red. v. „Nord und Süd". Breslau, Moritzstr. 25 III. (Danzig 31/12 62.) **B:** Ortl. Verbreitung d. 12zeil. Schweifreimstrophe in Engl. 87; Lust. Gesch. 92. **H:** Mignon 90; Deutsche Denker 90/91. **Ue:** S. Baring-Gould, Dartmoor-Idyllen 01.

Wildbach, Paul vom, s. Weilbächer, P.

Wildberg, Bodo, s. Dickinson-Wildberg, H. L. v.

Wilde, Heinrich, s. Johanson, Heinr.

Wilde, Rich., ✪, ✎, ✌, Red. am „Berl. Börsen-Courier". Berlin W 50, Fürtherstr. 12. (ebda 30/5 72.) **B:** Auf Vereinskosten 96; Ein Vereinsball 96; Der neue Lehrer 97; III. Seebataillon 2. Kompagnie 00; Letzte Nacht 01; Gala-Oper 01; Gott zur Ehr', dem Nächsten z. Wehr 01; Soirée 01. **Bearb:** Der Toreador 02; Chinesische Flitterwochen 02.

Wildeck, Paula, s. Gratz, Josephine.

Wildenbruch, Ernst v., BP., PA., ✪,

Z. Nov., GLegR. z. D., Dr. h. c. Berlin W, Hohenzollernstr. 14 I. (Beirut $^{8}/_{2}$ 45.) **B:** Philolog a. Parnaß 69; Sdane d. Nornen u. Sibyll. 78; Vionville 74; Sedan 75; Lieder und Balladen 77, 7. A. 00; Meister v. Tanagra 80; Karolinger, Tr., 7. A. 95; Harold, Tr.; Mennonit, Tr.; Väter und Söhne, Sch. 82; Nov. 82; Opfer um Opfer, Sch. 83; Kindertränen, Erz. 84; Dichtgen u. Balladen 84, 6. A. u. d. T.: Lieder u. Balladen 92; Chr. Marlow, Tr. 84; Neue Nov. 85, 9. A. 02; Herrin ihrer Hand 86; Neue Gebot, Sch. 86; Humoreskeu u. anderes 86, 10. A. 94; Fürst v. Verona, Tr. 86; Astronom, Erz. 87, 6. A. 93; Quitzows, Sch. 88; Generalfeldoberst, Tr. 89; Haubenlerche, Sch. 90; D. neue Herr, Sch. 91; D. heilige Lachen, Dr. 92; Meister Balzer, Sch. 92; D. edle Blut, Erz. 93; Franzeska v. Rimini, R. 93; Eiserne Liebe, R. 93; Schwester-Seele, R. 94; Besinnt Euch! e. Mahnwort 95; Claudias Garten 69; Jungfer Immergrün, Bst. 96; D. Junge v. Hennersdorf, Bst. 96; Heinrich u. Heinr. Geschlecht, Tr. 96; D. Zauberer Cyprianus, Erz. 96; Tiefe Wasser, R. 97|98; Willehalm, Dr. 97; Unser Bismarck, G. 98; Gewitternacht, Tr. 99; Die Tochter d. Erasmus, Sch. 00; Neid, Erz. 00; Unter der Geißel, Erz. 01; Vize-Mama, Erz. 02; König Laurinto, Tr. 02; Ein Wort üb. Weimar 03; D. unsterbl. Felix, Hauskom. 04. ()

Wildenfels, C. v., s. Clasen-Schmid.

Wildenfels, E. v., s. Wehren, Elsa v.

Wildenradt, Joh. v., PA., Epos, Roman, O, Jugendschr., Redakt. d. „Dortmunder Ztg". Dortmund, Moltkestr. 11. (Tondern $^{3}/_{11}$ 45.) **B:** Fra Filippo Lippi 78; Historia v. Hartwig u. d. treuen Else 79, 3. A. 90; Letzte Wendenkönig 82; Adalbert von Harras 82; 12 Balladen 83; Gesch. u. Dicht. 83; M. Gaißmayer, R. 83; Schön-Düwecke 85; Letzte Römer, R. 86; Lavinia Colonna, R. 87; J. Nassy, R. 88; Ubbo d. Friese 88; Leonore, R. 91; Herzensrechte, Dr. 91; D. Sohn d. Rose, Märchensp. 95; Joh. v. Kenys, Erz. 98; Ghitana, Opernt. 01; Signelil, E. 02; Zu spät! Sch. 02; Meister Josephus, Künstlerkom. 03.

Wildenstein, Kurt, s. Klaußmann, A. D. E.

Wildermann, Max, (k.), Naturw., Elektrotechnik, Dr. phil., Prf., Oberrealschul-Dir. Metz, Oberrealschule. (Olsen $^{2}/_{10}$ 45.) **B:** Grundlehren der Elektrizität und ihre wichtigsten Anwendungen 85; Naturlehre, 3. A. 01. **H:** Jahrbuch der Naturwissenschaften I—XVIII.

Wildermuth, Adelheid, Jugendschr. Stuttgart, Ottilienhaus. (Tübingen $^{2}/_{2}$ 48.) **B:** Wollt ihr's hören 82, 3. A. 96; Schule und Leben 82, 3. A. 90. **H:** Ges.-Ausg. von O. W.'s Werken 94. **Mith:** D. Jugendgarten 77|98. ()

Wildt, Jos., Geometrie, Prof., k. k. SchulR., RegKommissar f. d. Insp. d. gewerbl. Fortbildgsschulen. Reichenberg, Böhmen. (Elbogen $^{12}/_{3}$ 42.) **B:** Vorlagenwerk für geom. u. Projektionszeichnen an gewerbl. Fortbildgssch., Handwerker- und Bürgersch., 2. A. 90; Prakt. Beisp. aus d. darst. Geometrie f. Lehranstalten m. baugewerbl. od. kunstgewerbl. Richtg I 95, II 01.

Wilferth, Ferd., O, Postamtsdir. München, Glockenbach 10. (Hof $^{11}/_{5}$ 29.) **B:** Bittel, Sch. 65; Adel um Adel, Sch. 71; Seelsorger, Bst. 74; Dtsch. Kaiser, Sch. 76; Rosen d. Referendars, Lsp. 76; Ged. 76, 2. A. 99; Seine Gesch., Lsp. 79; Artus, Alpenmärch. 80; Luft. Haft, Schw. (m. M. Schmidt) 90; Ferd. Marias Brautwerbung, erz. G. 93; Schreckklänge, vaterl. Dichtg 97; Aus d. Volke f. d. Volk, Fstsp. 01; Eugenie, Sch. 01; D. Freibauernsohn, Kulturbild 03. ()

Wilhelm, A., s. Kahle, Ad. W. J.

Wilhelm, Armin, s. Stehlich, Fr. W.

Wilhelm, Carl, Z, O. Berlin N, Lanksstr. 32 II. (Laesgen $^{25}/_{6}$ 74.) **B:** In stiller Klause 97; Im Traum u. Leben 01; Sonnengänge 02. ()

Wilhelm, Eugen, Orientalist, Dr. phil., GP., o. Hon.-Prof., HofR. Jena, Wagnerg. 11. (Neustadt a. O. $^{5}/_{6}$ 42.) **B:** Quaestiones Velleianae 65; De infinitivi vi et natura 69; De infinitivi linguarum sanscritae, bactricae, persicae etc. usu 73; La langue des Kurdes 83; Contribution à la critique des textes de l'Avesta 84; Contribution à l'interprétation de l'Avesta 85; Etudes Avestiques 86|88 II; Königtum und Priestertum im alten Eran 86; Zarathustra and his age 87; The cult of the Genii in ancient Eran 88; Beiträge zur Lexikographie des Avesta 88; La patrie et l'origine de Cyrus 89; On the use of gomez 90; L'expedition de Ninos etc. 92; Kingship and Priesthood in Ancient Eran 92; Erânica 93|99 III; „Perser" im Jahresber. d. Geschichtswiss. 93|02; Catalogue of books on Iranian literature publ. in Europe and India 01. **H:** Dtsche Gramm. v. F. Koch, 5./6. A. 72/75; Figuren u. Tropen, 2./4. A. 72/82; Dtsch. Elementargramm. v. F. Koch, 4./7. A. 82|84; Linguistische Allotria 73.

Wilhelm, Franz, Kulturs., Prof. Pilsen. (Witletitz $^{30}/_{10}$ 56.) **B:** Deskriptive Behandl. einer speziellen windschiefen Fläche F^3 dritten Grades 82; Sagen aus d. westl. Böhmen 87; Altehrwürdige Gotteshäuser 89; Aberglaube u. Volksbrauch i. Karlsbad-Duppauer Gelände 91; D. Goethehäuschen u. d. Ruine Wolfstein 94; Gesch. d. Leibesübg. 96; Fremdwört. i. Dialekt 97; Volkstüm. Pflanzennamen am südl. Hange und Fuße des mittleren Erzgeb. 98; Alte

Steinkreuze im westl. Böhmen 99; Zahlen i. Aberglaub. u. Brauch d. dtsch. Volkes 00; Weitere Beiträge z. Gesch. u. Verbreitung der Mord- u. Sühnkreuze 03.

Wilhelm, Karl, Physiologie, Forst, o. HSchP. für Bodenkultur. Wien XIX, Billrothstr. 30. (Brünn 15/11 48.) **B**: Beiträge z. Kenntn. d. Pilzgatt. Aspergillus 77; Beitrage zur Kenntnis d. Siebröhrenapparats dikotyler Pflanzen 80; Bäume u. Sträucher d. Waldes (m. G. Hempel) 89|99.

Wilhelm, L., f. Scheel, Wilh. [Albertine.

Wilhelm, Margaretha, f. Grzenkowski.

Wilhelm, Paul, f. Dworaczek, Wilh.

Wilhelmi, Joh. Heinr., †, Pastor an St. Jakobi. Hamburg, St. Jakobi-Kirchhof 16. (Heddesbach, Bad. 23/11 51.) **B**: Augusta, Prinzessin v. Meckl.-Güstrow und d. Darguñschen Pietisten 83; Kath. oder evang. Sittlichkeit 88; Sprich nicht: Rette sich wer kann, Pred. 92; Strike u. öffentl. Meinung 95; Th. Carlyle u. Nietzsche, wie sie Gott suchten u. was für e. Gott sie fanden 97; D. Ziel u. d. Weg, Pred. 97; Kraft u. Weisheit in dem gekreuz. Christus, Pred. 97.

Wilhelmy, Hans, f. Mertens, H. W.

Wiligut, Karl Maria (Pf. Galantus; Lobesam), DDeSchG., ASB., ✠, /, ♛, prähist. ⚒, k. k. Hauptm. Prag, Smetanag. 1055. (Wien 10/12 66.) **B**: Rabensteinsage 03.

Wilisch, Erich, Epos, Dr. phil., GP. Zittau, Georgstr. 21. (Großcotta 11/8 43.) **B**: Drei Erzählungen aus d. griech. Altert. 74; Letzter Ritter v. Dybin, E.; Johannisnacht, romant. M. 89; D. altkorinthische Tonindustrie 92.

Wilke, Adolf v. (Pf. L. v. Nordegg), /, ♛, Kritik, **Ue**: F, Dr. jur., Red. im Verlage A. Scherl. Berlin W, Motzstr. 71. (ebda 13/6 67.)

Wilke, Edm., PA. ⚑, Dr. phil., ObLehr., Prf. Leipzig-Stötteritz, Wasserturmstr. (Ramsdorf, B., 18/5 46.) **B**: Stoffe zu Gehör- und Sprechübungen für den Anfangsunterr. im Engl. 87; Einführung in die engl. Sprache 89, 4. A. 97, hiezu Anhang f. höh. Bürgersch., Fortbildungssch., Gewerbesch. 94; Anschauungsunterr. im Engl. m. Benutzung von Hölzels Bildern 94, 2. A. 98; Anschauungsunterr. i. Franz. m. Benutzung v. Hölzels Bildern 96, 3. A. 00; Method. Anleitg f. d. Anschauungsunterr. im Engl. u. Franz. nach Hölzels Bildern 97; Walks in the Metropolis of England (m. Anlehnung an d. Hölzelbild London) 97; Promenades dans la capitale de la Franee 97.

Wilke, Theodor (Pf. Th. Schemmling), Lehrer. Güstrow, Neuestr. 20. (Badenbieck 21/3 63.) **B**: Invalidengesetz 90, 6. A. 91; Meckl. Schulspruchbuch 91, 11. A. 03; Religiöser Lernstoff, 5. A. 03; Andenken an Wöbbelin 92; Vaterlandskunde beider Meckl. 96, 5. A. 03; Schülerkarte beider Meckl. 96, 5. A. 03; Prakt. Schulrechenbuch, n. A. 97 II, 98 III, 99 IV; Güstrow in Wort u. Bild 97; Rechte d. Mieter u. Vermieter nach d. BGB. 99; Gemüsebau 02; Dtsche Reichspatentschrift. Nr. 125 216 aus 1901, Nr. 18 705 a aus 02; Meine Fibel 03.

Will, Cornelius, (k), ♛, Dr. phil., Thurn- u. Taxischer R. Regensburg, (Großenlüder 23/4 31.) **B**: Benzos Panegyricus auf Heinrich IV. krit. beh. 56; Anfänge der Restaur. d. Kirche im 11. Jahrh. 58|64 II; Acta et scripta, quae de controversiis ecclesiae graecae et latinae saeculo undecimo composita extant 61; Konrad von Wittelsbach 86; Regesten z. Gesch. d. Mainz. Erzbisch. 77|86. **Mith**: D. Rätischen Urkunden aus dem Zentralarchiv d. fürstl. Hauses Thurn u. Taxis 91. ()

Will, Ludwig, ♆, Dr. phil., ao. UP. Rostock, Wokrenterstr. 32. ()

Will, Rudolf, ⚒, ⚖, Kontrolor i. k. k. Handelsministerium. Wien III|2, Untere Weißgärberstr. 32. (ebda 7/4 55.) **B**: Lehrb. der Postgeogr. u. Statistik 93; Leitf. der Verfass. u. Verwalt. d. ö.-u. Monarchie 00; D. Organism. d. öst. Post- u. Telegr.-Anstalt

Willdeygud, f. David, Ant. [02. ()

Wille, Frau Anna, geb. Damm, ✠, /. Berlin W 15, Uhlandstr. 157. (ebda 16/2 44.) **B**: Ein alter Brief, E. 71; Haushalts-Lehren in Versen 96; Schwester Katharine 99.

Wille, Bruno, /, ✠, ⚓, ⚑, ⚖, ⚙, Dr. phil., Sprecher d. freirelig. Gem. Berlin. Berlin-Friedrichshagen. (Magdeburg 6/2 60.) **B**: Phänomenalismus d. Hobbes 88; Der Tod 89; Leben ohne Gott 89; Beweise vom Dasein Gottes 90; Kirchliche Jugenderziehg 90; Sittliche Erziehg 90; D. Jugend 90|91 V; Einsiedler u. Genosse, G. 91, 2. A. 92; Lehrb. f. d. Jugendunterr. freier Gemeinden: I 90, II u. III 91; Atheist. Sittlichkeit 92; Philos. d. Befreiung durch das reine Mittel 92 u. 94; D. freie Jugend 96; Sibirien in Preußen 96; Einsiedelkunst a. d. Kiefernheide, G. 97; Relig. d. Freude 98; Einleitg zu Novalis stl. Werken 98; Offenbarungen d. Wachholderbaumes 01; Materie nie ohne Geist 00; Neues Lehrbuch für den freirelig. Unterr. 00; Aus dem Nachlasse von Novalis 01; D. freie Hochschule 02; Romant. Märchen 02; D. Sagenhalle d. Riesengeb. 03; D. Christusmythe als monist. Weltanschauung 03.

Wille, Hellmuth, f. Blumenreich, Paul.

Wille, Jak., ♛, Dr. phil., HonUP., U.-ObBibl. Heidelberg, Bunsenstr. 9. (Frankenthal 6/5 53.) **B**: Frankenthal währ. d. 30jähr. Krieges 77; Philipp d. Großmüt. v. Hessen u. d. Restitution Ulrichs v. Wirtt. 1526/35 82; Regesten d. Pfalzgrafen bei

Rhein 1390—1400 I (mit Koch) 94; Pfalzgräfin Elis. Charl., Herz. v. Orléans 95; Bruchs. Bilder a. e. geistl. Staate im 18. Jahrh. 96, 2. A. 00. ()

Wille, Johs., /, Erz., ♛. Gera, de Smitstr. 10. (Axien 7/4 55.) **B**: Uns. Heldenkaiser Wilhelm 87; Siebenbürg. Erz. 90; Dinicu, Erz. 93; Die Glückshatzen, Erz. 00.

Wille, Rich., ♛, Kriegswiss., GenMaj. z. D. Berlin W 15, Uhlandstr. 157. (Spandau 26/2 41.) **B**: Schießversuche geg. Schiffspanzer 67; Panzerbatterien 68; Einheitsgeschütz b. Feldartillerie 70; Riesengeschütze d. MA. u. d. Neuzeit 70; Kartätschgeschütze 71; Feldartill. d. europ. Großmächte 74; Waffenlehre 74; Allg. Maschinenlehre u. artill. Technologie 75; Gebrauch d. Belagerungsgeschütze 77; Feldartillerie Deutschlands, Englds, Frankreichs, Ital, Österreichs u. Rußlands 78; Bewaffnung der Feldartill. 80; Hanau im 30j. Krieg 86; Letzte Grafen v. Hanau-Lichtenberg 86; Urkundliche Beiträge z. Gesch. Hanaus im 30j. Kriege 88; Mosaik, gesch. St. 89; Wolfram-Geschosse 90; Dtsch. Feldart.-Material 73, 3. A. 90; Ne quid nimis! 1./3. A. 90; Zweij. Dienstzeit 90; Militärprog. d. Dtsch-Freisinnigen 91; Gesch. d. Preisaufgab. f. preuß. Artill.-Offiz. 91; Feldgeschütz d. Zukunft 91; Feldgesch. d. Zukunft u. Kritik d. Gegenwart 92; Kleinste Gewehrkaliber 93; N. Gewehre 93; Napoleon. Bulletins 93; Märtyrer des roten Kreuzes v. 100 Jahren 93; Die kommend. Feldgeschütze 93; Fortschritt u. Rückschritt d. Infanteriegewehrs 94; Vor 30 Jahren (Feldzug geg. Dänemark) 95; Waffenlehre 96, 2. A. 00/01; Selbstpanner 95; Zur Feldgeschützfrage 96; Mauser-Selbstlader 97; Plastomenit 98; Schnellfeuer Feldkanonen 99; Fr. Krupps Schnellfeuerfeldkanone C/99 00; v. Mannlichers Selbstlade-PistoleM/01 02; v. Mannlichers Selbstlade-Karabiner u. Karabiner-Pistole M/01 02; Selbstlader-Fragen 02; Entwicklung d. Verschlüsse f. Kanonen 03. **H**: Offizier-Taschenbuch 93 u. 94.

Willems, Christ., (.), ✝, ⁂, D., Dr. phil., Semin. Prf. Trier. (Malingen, Rh., 12/9 56.) ()

Willenberg, Gotthold, neu. Sprachen, Prof., Dr. phil., RSchObLehr. Lübben, Prov. Brandenburg, Jägerstr. 5. (Gramschütz, Kr. Glogau, 23/4 54.) **H**: Mme de Girardin, La Joie fait Peur (Schulausg. 89); Deutschbein-Willenberg, Leitfaden f. d. engl. Unterr. I 93, 5. A. 04, II 94, 4. A. Ausg. A 04, Ausg. B 03.

Willenbücher, H.-Fz, ObSGerRat a. D., GJustR. Berlin NW, Luisenstr. 38 II. **B**: Fachschr. ()

Willfort, Ferd. (Pf. J. Hafner), /, Politik. Wien XVIII, Ferrog. 3. (ebda 2/1 35.) **B**: Ges. Nov. u. Humoresken 70.

Willgeroth, Gustav, ✠, Buchdr.-Bes. u. Red. Wismar, Bohrstr. 8. (ebda 11/11 65.) **B**: Gesch. der Stadt Wismar I 98; Ged. 98; Bilder a. Wismars Vergangenheit 03.

Willgrod, Heinrich C., ⁂, Dr. phil., ObLehrer d. öff. Handelslehranst. Chemnitz, Weststr. 60. (Bremen 10/11 59.)

Willi, Dominicus, (.), Ordens♛, OCist., Dr., Bischof. Limburg a. L. (Ems, Schw. 20/4 44.) **B**: D. oberdeutsche u. schweizer. Cisterc.-Kongreg. 79; Wettingerhäuser in Zürich 85; Des Klosters Wettingen Güterverwaltungen i. Gebiete d. Kantons Zürich 78; Album Wettingense 92; Erinnerungen an Abt M. Kalkum 93; Baugeschichtliches über das Kloster Wettingen 94. ()

Willibald, B., s. Kehren, Bertha.

Willich, Ernst, s. Straßer, Theodor.

Willkomm-Schneider, Frau Martha (Pf. Benvenuto Sartorius), Nov. St. Petersburg, Wasilj-Ostrow, 1. Lin. Nr. 26. (Tharandt 10/8 56.) **B**: Mod. Nov. 90 I; Schattenbilder a. d. Lande d. Sonnenscheins 95.

Willmann, Otto, (.), ⁂, ◐, Dr. phil., o. UProf. a. D., Hofr. Salzburg, Augustinerg. 6 a. (Polnisch Lissa 24/4 39.) **B**: Lesebuch aus Homer 68, 6. A. 69; Pädagog. Vortr. 69, 3. A. 96; Lesebuch aus Herodot 71, 5. A. 90; Herbarts pädagog. Schriften 75 II, 2. A. 81; Didaktik als Bildungslehre 82/89 II, 3. A. 03; Üb. d. soz. Aufgabe d. höh. Schul. 91; Gesch. d. Idealismus 94/97 III; Erhebung der Pädagogik zur Wissenschaft 98; Vigilate, vom Autor den christl. Lehrern gewidm. 00; D. Volksschule u. d. soz. Frage 00; Der Volksschullehrer gegenüber mod. Zeitgeist 00; Christl. Volkstum als Grundlage der Jugendbildung 00; Philos. Propädeutik: I Logik 01, II Empirische Psychologie 04; D. Prager pädagog Universität. Semin. 01. **H**: Th. Waitz, Allgem. Pädagogik, 4. A. 99.

Willms, Frau Agnes, geb. Wildermuth, Nov., Volks- u. Jugendschr. Wiarden, Großh. Oldenburg. (Tübingen 23/8 44.) **B**: Männersünden a. Frauenherzen; Marschbauern Tochter; Dienschenherz u. Gottesswege; Beiden Boie; B. Heimat zu Heimat; Recht ohne Gott; Kind der Krabbenfrau; Böcklenburg, Erbin v. Rosneck, 2. A. 94; Beisammen, Rosa und Reseda; Deutsches Nat.-Kochbuch 90; Mariechens Ideale 90; Renée 93; Hohe Ziele 95, 4. A. 98; Fr. Perthes 98. [wald.

Willpart, Eberhard, s. Plawina, Os-

Wilm, Nicolai v., ✠, Komp., Prof. Wiesbaden. (Riga 4/3 34.) **B**: Ged. 80.

Wilmanns, Aug., Dr. phil., WGOb.-RegR., GenDir. d. KgL. Bibliothek. Berlin N, Königin Augustastr. 48 III. (25/3 33.) ()

Wilmanns, Wilh., Germanistik, Dr. phil., o. UP. Bonn. (Jüterbogk 14/3 42.) **B**: Entwickelung d. Kudrundichtg 73; Bei-

träge z. Erklärung u. Gesch. d. Nibelungenliedes 77; Dtsche Schulgramm., 10. u. 11. A. 03 II; Kommentar z. pr. Schulorthogr., 2. A. 87; Leben u. Dichten Walthers v. d. Vogelweide 82; Beiträge zur Gesch. d. ält. dtschen Lit. 85|88 IV; Dtsche Grammatik: I. Lautlehre 93, 2. A. 97, II. Wortbildung 96, 2. A. 99. H: Walther v. der Vogelweide, 2. A. 83.

Wilms, Wilhelm, ✠, Epik, ev. Pfarrer. Niederheim, Kr. Hörter. (Bertsen, Kr. Soest ^{14}|$_{7}$ 65.) B: Aus Vorhof u. Heiligtum 00, 3. A. 03; Um des Volkes Seele 03. *

Wilpert, James v. (Pf. einmal James Pritwel), ✗, Sozial-Ethik, ⁄, Dr., pratt. Arzt. Bis 1. Juni Cherson, sonst Birkenruh-Livland, Witowskaja 3. (Siurt ^{22}|$_{1}$ 35.) B: Krankh. d. Mundes u. d. Zähne 79; Einfl. d. Kultur a. d. Zahnverderbnis 81; Durch Geschick zum Glück, N. 87; D. Recht des dritten Geschlechts 87; D. Ehe der Zukunft 97; D. Herr d. Schöpf. u. d. gefall. Weib 98. ()

Wilpert, Jos., (k.), christl. Archäolog., D. hon. c., Protonot. apost. di numero. Rom, Corso V. E. 323. (Eiglau ^{22}|$_{8}$ 57.) B: Prinzipienfragen d. christl. Archäologie 89; Nochmals Prinzipienfragen 90; Die Katakombengemälde u. ihre alten Kopien 90; Cyklus christolog. Gemälde a. d. Katakombe der hhl. Petrus u. Marcellinus; Die gottgeweihten Jungfrauen in den ersten Jahrh. d. Kirche 92; Fractio Panis 95 (deutsch u. franz.); Die Malereien d. Sakramentskapellen v. S. Callisto 97; Gewandung d. Christen in d. erst. Jahrh. 98; Un capitolo di storia del vestiario 98|99 II; D. Malereien d. Katakomb. Roms (Roma sotteran. Le pitture de catacombe romane) 03 II.

Wilpert, Rich. v., ⚔SV., PA., Hum., Sat., ✠, ⁄, Roman, Nov., ✪, Ob.-Lehr. a. d. Realsch., Staatsr. Cherson, Witowskaja 3, Haus Francioli. (Siurt ^{7}|$_{12}$ 62.) B: Heitere Erz. 91; Stille Wasser, N. 91; Die Tonkünstler, Lsp. 93; Burschenbuch 94; Nachtschatten, N. 94; Zeitmärchen, Satiren 95; Wir beide, G. 95; Mod. Sängerkrieg; E. Reimschwank f. d. Possenbühne d. Schriftstellerlebens 1.|2. Taus. 96; Rätsel, N. 96; Sprachheiterkeit., Plaud. 96; F. Goldnetz, Sch. 99; Irmgard, Lsp. 03; Der Leibarzt, Lsp.; Naladi, Dr.; Im Jungfernstift, Lsp.; Mongkut, Sch. 03.

Wilsdorf, Osk., Schuldir. Dresden-Plauen, Hegerstr. 6. (Cunersdorf ^{2}|$_{1}$ 46.) B: Kl. Weltgesch. 78, 5. A. 96; Kl. Naturgesch. 83; Realienbuch f. Sachsen u. Thür. 83, 7. A. 01; Charl. von Kielmannsegge 89; Gräfin Cosel 91, 3. A. 02; D. Erziehung 92, 2. A. 95; Errichtung v. Koch- und Haushaltungsschulen in Verbindung mit d. Volkssch. 92; Kochbuch f. Schülerinnen in Koch- u. Haushaltungssch. 93, 3. A. 99; Errichtet Schulgärten! 94; Errichtung v. Schulgärten 96; Musterstätte des Volksschulgartens 97. ()

Wimmenauer, Karl Friedr., ⚓, Dr. phil., o. UP., Hrsg. d. „Allg. Forst- u. Jagd-Zeitg". Gießen, Frankfurterstr. 24. (Neckarsteinach ^{23}|$_{4}$ 44.) B: Berichte über d. 5.—10. Vers. d. Forstver. für Hessen 82, 85, 87, 89, 92 f.; Grundriß d. Waldwertrechnung u. forstl. Statik nebst Aufg.-Sammlung 91; Grundriß d. Waldwegbaulehre nebst Aufg.-Sammlg 96; D. Hauptergebnisse zehnjähr. forstl.-phänolog. Beobachtungen in Deutschland 97. **Bearb**: Heyer, Anleitg z. Waldwertrechnung 92.

Wimmenauer, Theod., ⚔, Dr. phil., GPrf. Moers. (Neckarsteinach ^{20}|$_{1}$ 42.) B: Elemente d. Mathematik f. Gymn. I. Arithmetik 92; Arithmet. Aufgaben nebst Lehrsätzen u. Erläuterungen 00, 2. A. 01.

Wimmer, Emilie, s. Straka, Emilie.

Wimmer, Karl, Neu Ψ u. Stenogr., Dr. phil., kgl. Reallehrer. Zweibrücken, Hilgardstr. 13. (Ludwigshafen a. Rh. ^{12}|$_{8}$ 63.) B: Laut- u. Aussprache-Tafeln f. d. franz. Unterr. (mit Dr. Dannheißer) 91; Spracheigentümlichkeiten des mod. Französisch nachgewies. an Erdmann-Chatrian 00; Lehrgang der franz. Sprache I 02, II 03; Franz. Lesebuch 02; Deutsch-französ. Übungsbuch 03; Lehrgang d. Stenographie Gabelsb. (m. J. Danner): Verkehrsschrift 03; Redeschrift 04. H: Macaulay, The Rebellion etc. 95; Erckmann-Chatrian, Le Plébiscite 97; Histoire d'un Conscrit 02.*

Wimperg, Bruno, s. Wolff-Beckh.

Winckel, Frz. Carl Ludw. Wilh. v., Geburtshilfe u. Frauenkrankh., Dr. med., o. UP., GR. München, Sonnenstr. 16 a. (Berleburg ^{5}|$_{6}$ 37.) B: Stud. üb. d. Stoffwechsel bei Schwangeren 2c. 65; Pathol. u. Therap. des Wochenbettes 66; Klin Beobachtungen zur Pathol. d. Geburt 69; Berichte u. Studien aus d. K. Sächs. Entbindungsinstitut 74|78 III; Pathol. d. weibl. Sexualorgane 78; Krankh. d. weibl. Harnröhre u. Blase 77, 2. A. 85; Bedeutg präzipit. Geburten für d. Ätiologie d. Puerperalfiebers 84; Lehrb. d. Frauenkrankh. 86, 2. A. 90, der Geburtshilfe m. Einschl. d. Pathol. u. Therapie d. Wochenbettes 88, 2. A. 93; Behandl. d. von den weibl. Genitalien ausgehenden Entzündungen des Bauchfells 97; Die Mißbildgen ektopischer Früchte 02; Handbuch d. Geburtshilfe (m. and.) I 1 04.

Winckelmann, Otto, ✍, Dr. phil., Stadtarch Straßburg i. E., Nikolausring 5. (Berlin ^{8}|$_{2}$ 58.) B: D. Beziehungen Kaiser Karls IV. z. Kgr. Arelat 82; Der Schmalkald. Bund 1530—32 u. der Nürnberger Religionsfriede 92; Zur Erklärung

der Straßennamen in der Neustadt Straßburgs 02. **H**: Polit. Korresp. der Stadt Straßburg i. Zeitalter d. Reform. II 1531 bis 1539 87, III 1540-45 97; Handschriftenproben des 16. Jahrh. (m. J. Ficker) I 02.

Winckler, Axel, ☗ u. ✗, Dr. med. et phil., SanR., dirigierender K. Brunnenarzt. Bad Nenndorf b. Hannov. (Hamburg $^{18}/_5$ 52.) **B**: D. Stoizismus e. Wurzel d. Christent. 78; Therapeut. Lexikon 84; Kaltwasserkuren 90; Schwitzbäder 90; Kritik d. Vegetarism. 91; Seebäder 92; Gesch. d. Bades Steben 93; Führer durch Bad Steben 95; Kurze Nachrichten üb. d. Bad Nenndorf 99; Chron. d. Bades Nenndorf 02.

Winckler, Hugo, Orientalist, UDoz., Red. v. „Der alte Orient". Berlin-Wilmersdorf, Bingerstr. 80. (Gräfenhainichen $^4/_7$ 63.) **B**: Untersuchgen zur altorientalisch. Gesch. 89; Gesch. Babyloniens und Assyriens 92; Altestam. Untersuchgen 92; Gesch. Israels 95, 2. A. 00; Tontafeln von El. Amarna 96; Altorientalische Forschungen 93—01; Abt. Vorderasien in Helmolts Weltgesch. ()

Winckler-Tannenberg, Arthur, ✆, Roman, Red. der „Berl. Volksztg". Berlin W, Steinmetzstr. 1 III. (Tannenberg $^{24}/_9$ 52.) **B**: F. Nadasdy Fogáras, Sch. 76; Attila, Dr. 81; Eremit von Dürenthal 83; Duell u. Ehre, Sch. 83, dasf. R. 83; J. Vollmond, R. 83; D. Hochverräter, R. 88; Vom Ehrgeiz verführt, R. 89; Verbrieftes Unrecht, R. 91 II; Königr. Waldbergen, Märchen R. 92; Struwwelpeter, Weihn M. 97; Trautvetters Idee, hum. R. 98; D. Kampf um Frieden 02. ()

Windeck, Georg, PA., Red. u. Fachschriftenverleger, Nov., Humor. Augsburg. (Rittergut Suckau $^{27}/_3$ 57.) **B**: Brummen in Vertretung 89.

Windeck, Hans, s. Skowronnek, Fritz.

Windeck, Hans v., s. Joesten, Jos.

Windelband, Wilh., ☗, Dr. phil., o. UP., GehR. Heidelberg, Landfriedstr. 14. (Potsdam $^{11}/_5$ 48.) **B**: Lehren v. Zufall 70; Gewißheit der Erkenntnis 73; Gegenwärt. Stand der psycholog. Forschg 76; Gesch. d. neueren Philos. 78/80 II, 3. A. 04; Präludien 84, 2. A. 03; Gesch. d. alt. Philos. 88, 2. A. 94; Fichtes Idee d. dtsch. Staates 90; Gesch. d. Philos. 93, 3. A. 03; Gesch. u. Naturwiss., Rektoratsrede 94; Platon 00, 3. A. 01.

Windholz, J. L., Theater- u. Kunstkrit., ✉, ✆, ☗. Mährisch-Ostrau, Oesterr. (Königsberg, Ostr. Schl. $^{28}/_5$ 71.) **B**: Fragmente 93; Ritter, Tod u. Teufel, Dr. 96; Totentanz u. and. Nov. 97; Das neue Leben, R. 02. ()

Windhopp, Louis, PA., Dir. d. Ges. d. Autoren, Komponisten u. Musikverleger, Dramaturg d. Jantschtheaters. Wien I, Kleeblattg. 11. (Brünn $^6/_5$ 61.) **B**: Die von der Bande, Lsp. 87; Dekameron e des Troppauer Stadttheaters 90.

Windisch, Ernst, Sprachwiss. (Sanskr., Kelt.), Dr. phil., o UP., GHofR. Leipzig, Universitätsstr. 15. (Dresden $^4/_9$ 44.) **B**: D. Heliand u. s. Quellen 68; Syntakt. Forschgen (m. Delbrück) 71; Irische Gramm. 79; Irische Texte 80, 2. Serie (m. Stokes) 84 ff.; Zwölf Hymnen d. Rigveda 83; G. Curtius 87; Itivuttaka 90; Mara u. Buddha 95. **Red**: Abhandlgen f. d. Kunde d. Morgenlandes.

Windolf, Hermann, ✉, prakt. ✝, Past. emer. Engelsburg in Oueensld. Austr. (Grünenplan, Braunschw. $^{30}/_4$ 46.) **B**: Germanias Wehre um Recht u. Ehre, G. 70; Tautropfen auf d. Pilgerweg, G. 86. **Bearb**: u. **H**: J. G. Oncken, Licht u. Recht, Pred. u. Reden, 01. *

Winds, Adolf, Nov., Essay, Kgl. sächs. Hofschauspieler. Dresden-A., Eliasplatz 3. (Wien $^{10}/_2$ 56.) **B**: Aphrodite, Op. 95; D. zerbroch. Krug, Musikfp. (frei n. Kleist) 01; Aus d. Werkstätte d. Schauspielers 02.

Windscheid, Frl. Käthe, Lit♛, Dr. phil., Leiterin d. Gymnasialkurse für Mädchen. Leipzig, Parkstr. 11. (München $^{28}/_5$ 59.) **B**: D. engl. Hirtendichtg v. 1579-1625 95. ()

Windsheim, Ludw. v., s. Oesterreich, Ludwig.

Wingerath, Hubert, ✗, Dr. ph., ObRealschulDir. Straßburg i. E., Palaststr. 7. (Wevelinghoven $^{1}/_{10}$ 40.) **B**: Ursprung des Prinzips der Silbenzählung in d. deutsch. Metrik 67; Rückerts Leben u. Dichten 76; Vaterlandsliebe im Kulturleb. der Völker 77; Choix de lectures françaises I 75, 10. A. 02, II 78, 7. A. 02; Lectures choisies 83, 6. A. 02; Petit Vocabulaire 84, 6. A. 03; Kurzsichtigkeit und Schule 90; Nochmals Kurzsichtigkeit und Schule 93; New English Reading-Book 94; The Intuitive English Reader 95; A Short English Vocabulary 95. **H**: Ferry, Scènes de la vie sauvage au Mexique 87 II; Sixty Narrative and Lyrical Poems 94; Franz. Lesebuch für Mittelschulen u. d. Mittelst. d. höheren Schulen 97.

Wingerath, Wilh. Hubert (Pf. Dr. Honef, Dr. Hetzel), (t.), ☗, Dr. phil., Prälat, Geh. Päpstl. Kämm. München, Schmied v. Kochelstr. 11. (Wevelinghoven $^{14}/_8$ 31.) ()

Wingolf, Walter vom, s. Jung, Emil.

Winkel, Fr., s. Bärwinkel, Fritz Konst.

Winkel, Gustav Gotthilf, Kult♛, Reg.-Rat. Magdeburg, Pappelallee 15. (Pritzwalk $^{18}/_5$ 57.) **B**: Wappen und Siegel der Städte, Dörfer u. Flecken der Altmark und Priegnitz 94; Sieges-, Friedens- u. Vivat-Bänder 95; Gewerbe- u. Kunstgewerbe in d. Heraldik, nach dem Nachlaß von L. Clericus 96; Unfälle a. Kleinbahnen 97.

Winkelmann, Adolf, ∩, Dr. phil., o. UP. Jena. (Dorsten $^{17}/_{10}$48.) **B**: Physik. Lehren, 1. A. d. 1. B. v. Graham-Ottos Lehrbuch d. Chemie 85; Handb. d. Physik (mit A.) 89 f.

Winkler, Frau Anna, FDS., ✿, Nov. Markranstädt b. Leipzig. (Lindenau $^{18}/_{3}$61.) **B**: Charlotte, Dr. 96; Die Schneekönigin, dram. Winterm. 00; Zwei Paradiese, Lsp. 00; Kuriert, Lsp. 01.

Winkler, Clemens, ☙, Dr. phil., Dr. ing. h. c., Prf. der Chemie a. D., Geh. R. Dresden-Altst., Terrassenufer 3. (Freiberg $^{26}/_{12}$38.) **B**: Gesch. Mitteilgen über die erloschn. Silber-, Blei- u. Kupferhütt. des Erzgeb. u. Vogtlandes 71; Anleitg z. chem. Unterr. d. Industriegase 76|79 II; Unterr. d. Eisenmeteorits v. Rittersgrün 78; Maßanalyse nach n. titrimetrischem System 83; Prakt. Übungen in der Maßanalyse 88, 3. A. 02; Lehrbuch der techn. Gasanalyse, 3. A. 02.

Winkler, Johs. (Pš. Hans v. Rothenburg, Dr. Zwickl), ✎, Sport, Humor, Nov., ♆, ✗, ⁂, Jugendschr., Krit., Hrsg. d. illustr. Weltbl. „Vom Guten das Beste". München, Auenstr. 64 I. (Rotenburg a. T. $^{5}/_{7}$56.) **B**: Dummheit, Hum., 6. A.; Radfahrsport in Bild u. Wort; Leben voll Arbeit, 2. A.; Wiener Sportbuch; Allgem. Sportbuch; Weihnachtsblätter; Weihnachtsbuch; Sporthumor; Weltvereins-Jahrbuch.

Winkler, Frau Rä. Martha, geb. Kallusky (Pš. Martha Kallusky, auch Knut Berkholm), ASV., VB., DSch., ♆, Roman. Belzig, Mark Brandenburg. (Driesen $^{25}/_{6}$54.) **B**: Schnee u. Blüten, R. 90; Phönix, Dchtg. 91; Unkraut, G. 95; Harzfahrt, D. 01.

Winkler, Wilh. (Pš. W. Jürgensohn), Sozialpolit., Dir. der k. k. Staatsrealsch. im XVI. Bez. Wien VIII, Florianig. 42. (Müglitz, Mähr., $^{23}/_{7}$ 49.) **B**: Hilfe dem Bauernstande 90; Schutz d. Mittelstande 90; Entstehen u. Vergehen der Länder u. Meere; Bauer einspannen, sonst kann dir niemand vorspann.!; Ethik i. d. Naturgesch.; Habt acht!; E. Besuch b. Onkel i. Wiesenthal.

Winkler-Messerer, Frau Therese (Pš. Th. Messerer), (k.), Novell. München, Thierschstr. 2 III. (ebda $^{12}/_{3}$ 24.) **B**: Sonntagsgesch. 60; Knabenzeit 61; Christabend 61; Dorfgesch. 62, 2. A. 01; Christmorgen 63; Drollige Streiche 63; Gemüt u. Humor 65; D. kl. Hauptm. 67; Kl. Soldaten 67; Schlagring 76, 3. A. 93; Treue Herzen 76, 4. A. 04; Bei dem Alten auf d. Sulzburg 78, 2. A. 86; Schneidemühle 78, 2. A. 86; Nur keinen Preußen 78, 3. A. 93; Der Schützenkönig 78, 2. A. 86; D. falschen Tiroler 79, 3. A. 94; Beide Vettern 84, 5. A. 00; Krieg u. Frieden 84; Kl. Abenteuer 84; In Treue fest 84, 3. A. 99; An e. Alpensee 85; Hum. Bilder a. Altbayern 86; Alpenrosen 86, 4. A. 00; Des Achmüllers Recht 86, 2. A. 98; Kampf um den Leutn. 87, 2. A. 91; Wachter-Davidl 83, 2. A. 93; Edelweißsterne 90; Der Muckl an d. Wand 01; Am Gamshörnl 02; In d. Staffelklamm 02; Bergluft u. Tannengrün 03.

Winter, C., s. Richmeyer, Marie.

Winter, Frau Flora, ASV., Pä., Ue: FM, Roman, Nov., Skizzen, Essay. Budapest VI, Vörösmarty-utcza 42. (Kahlenberg, Zipser Comitat $^{8}/_{10}$ 70.) **B**: Ernste Bilder, 2 Nn. 04.

Winter, Georg, ♛, Essay, Dr. phil., Archiv R., Kgl. Archiv-Dir. Osnabrück, Wittekindstr. 1. (Breslau $^{3}/_{2}$56.) **B**: Gesch. d. Straßburger Ratsverfassung 78; Katastrophe Wallenstein 83; H. J. v. Zieten 86 II; Hist. Tradition üb. Friedr. d. Gr. 87; Geschichte d. 30jähr. Krieges 93; D. Antisemitismus 95; Dtsche Gesch. im Zeitalter d. Hohenstaufen (m. J. Jastrow) 97 ff. II; Regesta archiepiscopatus Magdeburgensis, Registerband (m. G. Liebe), Pommersches Urkundenbuch, Bd. IV 03. **H**: Ranke, Weltgeschichte, 8. u. 9. Teil 87|88; (m. a.): Handbuch d. dtschen Gesch. 91 II; Mitteilgen d. Osnabrücker Histor. Vereins.

Winter, Géza, DeF., Dr., ⚒, Hof- u. Gerichtsadvok., Präs. d. Internat. Anwaltverbandes u. Hrsg. d. „Zeitschrift d. Internat. Anwaltverbandes". Wien I, Gonzagag. 16. (Eperies $^{6}/_{8}$ 50.)

Winter, Gotthard, ♆, ✿, ✎, Dr. phil., Leiter d. „Meißener Tagebl.". Meißen, Neumarkt. (Schwarzenberg $^{22}/_{2}$ 55.) **B**: Goethes dtsche Gesinng I 80; Lieb u. Leid, G. 94; Eifersucht, Lsp.; König Albert von Sachsen, ein Gedenkblatt 03.

Winter, Gust., ♛, Dr. jur., Hof R. u. Dir. d. k. k. Haus-, Hof- u. Staatsarch. Wien I, Hofburg. (Znaim, Mähren $^{27}/_{9}$ 46.) **B**: Nied.-Östr. Weistümer 86|96 II; Das Stadtrecht von Wr.-Neustadt 80. ()

Winter, Heinrich (Pš. Heinz Winter), ASV., Nov., Erz., ✎, Jugendschr. Wismar, Mecklenb., Böttcherstr. 17 I. (ebda $^{23}/_{12}$ 52.) **B**: Hendrik von Niekerks Schwur u. a. 03; Des Königs Traum 03.

Winter, Jos., ♆, Dr. med. Wien I, Oppolzerg. 6. (ebda $^{2}/_{2}$ 57.) **B**: Lied des Deutschen in Österreich 82; Ged. 85. **H**: Deutsche Puppenspiele 86.

Winter, Julius, ✝, Lic. theol., Pfr. Bockwa b. Zwickau, Sachsen. (Chemnitz $^{15}/_{11}$ 44.) **B**: Vom Zweck d. Daseins 76; D. Individualismus 80; Ethik d. Clemens v. Alexandrien 82; Theol. d. D. Luthardt 83; Thomasius, Christi Person u. Werk, 3. A. bearb. 86|88 II; Chr. E. Luthardt 87; Gregorius von Nazianz 90; Unsr. Rektor u. s. Kollegen 91; Basilius d. Gr. 92; Origenes u. die Pred. d. 3 ersten Jahrh. 93; Gregor v. Nyssa 95; Dr. K. F. A. Kahnis 96;

Lehren u. Lernen in d. alt. Schule (anon.) 00. H: D. evang. Predigt an d. Schwelle des 20. Jahrh. I 04.

Winter, Leop., ſ. Winternitz, Leop.

Winter, Rudolf, DDeSchG., ⚒, ⚒, Dr. jur., k. k. ObFinanzR. Wien I, Salvatorg. 8. (Prag $^{25}/_{10}$ 54.) B: D. österr. Exekutionsordnung in ihrer Anwendg durch die k. k. Steuerämter 04.

Winterberg, Friedrich, CP., Politik, Gemeindeverwaltg u. baugewerbl. Angel., Hrsg. d. „Kommunalbl." u. d. „Allgem. Baugewerbezeitg.". Wien IV, Mühlg. 24. (Jungbunzlau $^{9}/_{2}$ 35.) B: Baunormalien 85 u. 99; Taschenb. f. Baugewerbetreibende 87.

Winterberg, Max, Politik u. Musik, Red. a. d. „Straßburg. Post". Straßburg i. E., Lützelsteinerstr. 13. (Altenburg.) *

Winterfeld, Frau Emmy v. (Pſ. E. v. Winterfeld-Warnow), Nov., ⚒, /, ✆. Neuhof b. Naugard, Pomm. (Bremen $^{24}/_{10}$ 61.) B: Nur deutſch, N. 95; Mein Lied, G. 98; Bogdana, Sang a. Litauens Vergangenh. 99; Dtſche Frauen in ſchwerer Zeit, hiſt. N. 01; Moderne Jugend, R. 02; Aus alten Schlöſſern, Geſch. a. Urgroßmutterzeit 03; Bei Tante Charlotte, ein Jahr aus dem Leben eines jungen Mädchens 03.

Winterfeld, Friedrich Adalbert v., ✆, Kunſt, /, Eſſays. Stuttgart, Neckarſtr. 134. (Landsberg a. W. 40.) B: Ein Verſprechen, R. 97.

Winterfeld, Paul v., mittelalt. Ψ, Dr. phil., ao. UP. Berlin-Schöneberg, Grunewaldſtr. 122. (Tymwalde, Weſtpr., $^{20}/_{8}$ 72.) B: Schedae criticae 95; Beitr. z. Quellen- und Textkritik der Wetterzeichen Aviens 96. H: Poetae lat. medii aevi IV 1 99; Hrotsvithae opera 02. Ue: Ekkehards Geb. v. Walther u. Hildegunde 97. ()

Winterfeld-Warnow, E. v., ſ. Winterfeld, Emmy v.

Winterfeldt, Edm. (Pſ. E. J. Eberhardt), ⚒, ✆, /, ⚒, Red. Danzig. (Gersdorf $^{10}/_{8}$ 50.) ()

Winterfeldt, K. v., ſ. Kolbe, Emil.

Winternitz, Jakob von, PA., CP., Reg R. im lit. Bureau d. Miniſt. d. Äuß. Wien VIII, Joſefſtädterſtr. 9. B: Virtuoſen d. Egoismus 74; Wie einſt im Mai, N. 90. ()

Winternitz, Leop. (Pſ. Walter Lindau, Leop. Winter), PA., ✆, Dr. med., prakt. Arzt. Wien XVIII, Gentzg. 9. (Jindrichowitz, Böhm. $^{26}/_{1}$ 33.) B: Hinter den Kuliſſen, Lſp.; Liebesproben, Lſp.; Meiſter Ambroſius, Lſp.; D. Bildtaler, Bſt.; Jäger v. Soeſt, Optte.; Wettermacher, Optte.

Winterſtein, Alfred, (k.), D., Rector eccl. Würzburg, Martinſtr. 4. (Limbach $^{5}/_{1}$ 64.) B: Die kath. Wohltätigkeitsanſtalt. der Diöz. Würzburg 97; D. chriſtl. Lehre vom Erbengut 98.

Winterſtein, Frz., deutſch-nation. Beſtrebgn, Dr. jur., Ger Aſſeſſ. a. D. Caſſel, Humboldtſtr. 30. (Magdeburg $^{17}/_{11}$ 62.) B: Dtſche Rechts- u. Gerichtskarte, mit Begleitheft 95; Germanen-Stätten 03; Die Verkehrsſprachen d. Erde 03; Klein-Deutſchland, ein Kehrbild 03.

Winterſtein, Friedrich, ⚒, Red. des „Prager Tagblatt". Prag.

Wintzer, Wilh., Politik, ✝, ⚓, Reiſen, Dr. phil., Chefred. b. „Saalezeitung". Halle a. S., Jakobſtr. 3 I. (Rauendorf a. P. $^{7}/_{2}$ 67.) B: Chriſtl. Glaube u. Gewiſſen im Widerſpruch? 96; Natürl. Sittenlehre L. Feuerbachs 98; Die Deutſchen im trop. Amerika 00.

Winzer, Herm., Rekt. d. Bürgerſch. Neuſtadt a. Orla. (Udeſtedt $^{18}/_{11}$ 51.) B: Die Bedeutung d. Heimat 01; Volksſchule und Kunſt 03; Geſch. d. Apoſtel, Präparationen (mit Dr. Reukauf) 03.

Wippermann, Karl, Publiz., Dr. jur., Prf. Berlin-Großlichterfelde, Parallelſtr. 23. (Rinteln $^{14}/_{3}$ 31.) B: Recht d. Meieramt. 59; Situation Kurheſſens gegenüber d. rechtsungültl. Verfaſſg v. 30. Mai 1860 60; Kurheſſ. Urkundenbuch 61; Dtſch. Geſchichtskal. f. 85 je II, 00, 01, 02 u. 03 I; Fürſt Bismarck, 5. Bd. d. Urkundſlg 91; Bismarck im Ruheſtande 91; Polit. Geſch. d. Gegenw. 92/99 VIII; Bismarck-Geburtstag 95.

Wirminghaus, Alex., ⚒, Statiſtik, Prf., Dr. phil., Syndikus b. Handelskamm. Cöln a. Rh., Rheing. 8. (Schwelm $^{15}/_{8}$ 63.)

Wirth, Albrecht, ✍, ⚒, Dr. phil., Priv.-Doz. München-Thalkirchen. ($^{6}/_{8}$ 66.) B: Aus orientaliſchen Chroniken 94; Geſch. Südafrikas 97; Geſch. Sibiriens u. der Mandſchurei 98; Geſchichte Formoſas 98; Wachstum d. Verein. Staaten v. Amerika u. ihre auswärtig. Politik 99; Abriß der Geſch. Afrikas 00; Abriß d. Weltgeſch. 00; Oſtaſien in d. Weltgeſch. 00; D. Entwickelg Aſiens v. d. älteſt. Zeiten bis z. Gegenw. 01; Volkstum u. Weltmacht in der Geſch. 01; Entwicklg Rußlands 01; Aus Überſee u. Europa 02; Weltgeſch. d. Gegenwart 03; Geſch. Aſiens u. Oſteuropas I 04.

Wirth, Frau Bettina, Journ., Roman, Nov., Korreſp. d., „Berl. Lokal-Anz.", Hrsgin d. „Woche" f. Öſterr. Wien VI, Dreihufeiſeng. 1. (München $^{7}/_{2}$ 49.) B: Künſtler u. Fürſtenkind, N. 76; Hohe Loſe 83 III. Ue: Bret Harte, N. 98.

Wirth, Chriſtian, Ψ, ⚓, ⚒, GP. a. D. Bayreuth. (ebda $^{8}/_{8}$ 43.) B: D. Frage nach d. Urſprung d. Sprache 77; 36 Gründe gegen das Überſetzen aus d. Deutſchen 91; Zu den 36 Gr. 92; Erſte Anleitung zur ſelbſtänd. Fertigg dtſch. Aufſätze 92, 3. A. 00; Übungsfragen zum Geſchichtsunterr., 6. Kl. 92, 2. A. 93, 7. Kl. 92, 8. Kl. 96; Lat. Stiliſtik in Beiſpielen 99; D. Grammatikblindheit 00.

Wirth, M., ſ. Fogowitz, A. H.

Wirth, Moritz, Spiritismus, Wagnerianismus, Sozialismus (Rodbertus), Antiſemitismus. Leipzig-Gohlis, St.-Privatſtr. 36 I. (Euda b. Chemnitz [14]|9 49.) **V:** Zöllners Hypotheſe intellig. vierdimenſionaler Weſen 2c. 78, 2. A. 79; Zöllner, 1. u. 2. A. 82; König Marke 82; Zöllners Experimente 2c. 82; Bismarck, Wagner, Rodbertus 83; Drohend. Untergg. d. Nachlaſſ. v. Rodbertus 84; Mediumiſtiſche Frage 85; König Marke-Frage 86; Drohend. Unterg. Bayreuths 87; Liebermann v. Sonnenberg 93; Wagner-Muſ. u. Zukunft d. Wagnert. 94; Entdeckung d. Rheingolds aus ſ. wahr. Deforation 96; Fahrt nach Nibelheim 97; Bismarck, ſymph. Dichtg v. Beethoven 98. **H:** Rodbertus, Beleuchtg d. ſoz. Frage I 90; derſ., Kl. Schriften 90; Zöllner, Beiträge zur deutſchen Judenfrage 94.

Wirthmüller, Joh. Bapt., (k.), ✝, Kirchenmw, D., o. UP. München, Schellingſtr. 32. (Haarpaint [20]|9 34.) **V:** Fachſchr. ()

Wirtimthal, Th. S., ſ. Siebert, Theod.

Wirtinger, Wilh., Dr., ⅄, UP. Innsbruck, Anichſtr. 22. (Ybbs [19]|7 65.) **V:** Unterſuch. üb. Thetafunct. 95. **H:** (m. M. Noether) Riemanns geſ. mathem. Werke, Nachtr. 02. ()

Wirz, Hans, klaſſ. Ψ, Dr. phil., Prf. Zürich, Zeltweg 66. (ebda [5]|4 42.) **V:** Ciceros Rede f. Milo 72; Salluſt erkl. v. Jacobs 81, 10. A. 94; Belli Iugurthini partem extremam rec. J. Wirz 97.

Wirz, Jacques, ☉, ⅄, Red., Buchhändler u. Buchdrucker. Grüningen, Kant. Zürich. (ebda [12]|12 60.) **H:** Schweiz. Volkskal. 61|02; Vetter Götti, Familienkal. 89|02; Schweiz. Hausfrauenkal. 92|02; N. Züricher Kal. 95|02; Luſtig. Diſtelikal. 96|02; Wehru. Landſturmkal.; Schweizerſagen 95; Sonderbundskrieg 95; Grenzbeſetzg d. Schweiz 1870|71; Heitere Stunden, Dekl.; Volksbühne (Theat.-Ztg); 70 Theaterſtücke; Alpenroſen u. Edelweiß; Rezeptbuch; Wochenblatt f. d. Züricher Oberland.

Wirz-Matthey, Frau Maja (Pſ. Maja), ASV., ✉, Schriftſtellerin. Bellinzona-Navecchia, Schweiz, Villa „Libertà". (Halver, Weſtf. [6]|9 72.) **V:** Hartwiga, Dr. 98; Junge Lieder u. Bilder, G., 1. u. 2. A. 98; Neue Lieder 00; Claudine 02; Von Alltag und Sonntag 02.

Wisbacher, Franz, ✉. Ainring, Station Hammerau b. Reichenhall, Ob-Bayern. (ebda [29]|1 49.) **V:** Gedichte 82, 4. A. 01; Neue Ged. 02.

Wisbacher, Fritz (Pſ. Fritz Flamin), VBJ., ☉, Kunſtkritik, ✓, ✉, akad. Lehr. Frankenhausen (Kyffh.), Kloſterſtr. 149. (Eindaui. B. [2]|11 74.) **V:** Ged. 95; Placidia, Dr. 95; Trag. Ironie b. Sophokles 95; Frei, Dr. 99. **H:** L. Wisbacher, Was haben wir der Reformation zu verdanken 99.

Wiſcher, Max (Pſ. Maximilian Visco), ✉, Sagendichtung, Humor, ✉, Lehrer. Rummelsburg-Berlin O, Alt-Boxhagen 56. (Berlin [26]|1 73.)

Wislicenus, Georg, ⚓, Kapitänleut. a. D., Abteil. Vorſt. d. deutſchen Seewarte, kommandiert zum Reichsmarineamt. Berlin-Schmargendorf, Warnemünderſtr. 10. (Weimar [15]|11 58.) **V:** Ergebn. d. Internation. Marinekonferenz z. Waſhington 91; Schutz f. unſ. Seeleute! 94; Unſ. Kriegsflotte 95, 2. A. 96; Deutſchlands Seemacht ſonſt u. jetzt 96, 2. A. 01; Kernpunkte der Flottenfrage 98; Prinzadmiral Adalbert, e. Vorkämpfer für Deutſchlands Seemacht 99; Marine- u. Kolonialbibliothek: Auf weiter Fahrt, III 04.

Wislicenus, Paul, BP., ☉, Dr. phil., Gen.-Sekr. Berlin-Friedenau, Sponholzſtr. 1 a. (Halle a. S. [2]|1 47.) **V:** Geſch. d. Elbgermanen v. d. Völkerwanderung 68: D. Liebestauſch, Lſp. 71; König Konrad I., Tr. 72. ()

Wislicenus, Walter F., ☾, Dr. phil., ao. UP. Straßburg i. Elſ., Nicolausring 37. (Halberſtadt [5]|11 59.) **V:** Beitrag zur Beſtimmung der Rotationszeit des Planeten Mars 86; Unterſuchungen über den abſoluten perſönl. Fehler 88; Handb. der geograph. Ortsbeſtimmungen auf Reiſen 91; Tafeln zur Beſtimmung der jährl. Auf- u. Untergänge d. Geſtirne 92; Aſtronomiſche Chronologie 95; Aſtrophyſik 99; Aſtron. Jahresber. I 00, II 01, III 02, IV 03.

Wislicenus, Wilh., ☽, Dr. phil., o. ö. UP. Tübingen, Wilhelmſtr. 9. (Zürich [23]|1 61.)

Wisniewski, Karl (Pſ. C. Wallenſtein), (k.), Kgl. Seminar- u. Muſiklehr. Heiligenſtadt, Prov. Sachſ. (Allenſtein, Oſtpr. [25]|8 44.) **V:** Der Lehrer im amtl. Verkehr 81, 7. A. 99; Präp. z. Geſangunterr. in Volksſch. 01. *

Wiſſowa, Georg, klaſſ. Ψ, Dr. phil., o. UP. Halle a. S., Mühlweg 20 II. (Breslau [17]|6 59.) **V:** De Macrobii Saturnaliorum fontibus 80; De Veneris simulacris Romanis 82; Säkularfeier d. Auguſtus 94; Tertulliani opera (mit Reiffſcheid), Bd. I 90; Religion u. Kultus der Römer 02; Geſammelte Abhandlungen zur röm. Religions- u. Stadtgeſch. 03. **Bearb:** Paulys Realencyklop. d. klaſſ. Altertumswiſſenſchaft 92 ff.; J. Marquardt, Römiſche Staatsverwaltung Bd. III 85.

Wiſtulanus, Hans, ſ. Lehmann, Bernh.

Witasek, Stephan, ⁂, Dr. phil., UDoz. u. Amanuenſis d. Univ.-Bibl. Graz, Heinrichſtr. 57. ([17]|5 70.) **V:** Phyſiol. od. experimentelle Pſychol. an Gymnaſien (mit A. Höfler) 98; Pſychолog. Schulverſuche (mit demſ.) 00, 2. A. 03; Grundzüge der

allgemeinen Ästhetik 04.

Withalm, Rob., Politik, Theater, Dr. phil., Hrsg. u. Chefred. d. „Grazer Montagsztg.". Graz, Rechbauerstr. 4. (ebda $^{5}/_{10}$ 55.)

Witiko, Marie, s. Wedel, Marie Grfn.

Witkop, Phil., ✎, Kritik, Dr. rer. pol. Gelsenkirchen i. Westf., Bochumerstr. 23. (Kleinenberg $^{17}/_{4}$ 80.) **B:** E. Liebeslied u. and. Ged. 02; D. Organisation d. Arbeiterbildung 03; D. Entwicklung d. mod. Lyrik 04.

Witkowski, Georg, Lit. ✍, Dr. phil., ao. UP., Hrsg. d. „Meisterwerke d. dtsch. Bühne." Leipzig, Lessingstr. 9. (Berlin $^{11}/_{9}$ 63.) **B:** Diederich v. d. Werder 87; M. Opitzens Aristarchus u. Buch von d. Dtsch. Poeterei 88; Vorläufer d. anakreont. Dichtung in Deutschland u. Frdr. v. Hagedorn 89; Walpurgisnacht i. erst. Teile v. Goethes Faust 94; Anfänge d. dtsch. Theaters 97; D. Handlung d. 2. Teils v. Goethes Faust 98; Goethe 99; Cornelia, d. Schwest. Goethes 02; L. Tiecks Leben u. Werke 03; D. dtsche Drama des 19. Jahrhunderts 03. **H:** Goethe: Aufsätze z. Lit. 91, Benvenuto Cellini 91, Kl. Jugendschrift. i. Prosa, Winckelmann, Ph. Hackert, Reden u. Ansprach. 93, Aufsätze üb. bild. Kunst u. Theater 94, stl. in „Kürschners Deutsch. Nat.-Lit."; Goethe, Werke, W. A. Bd. 37 u. 38; M. Bernays, Schriften zur Kritik u. Lit.-Gesch., Bd. 3 u. 4 99; Goethe, Die Mitschuldigen 99; M. Opitz, Deutsche Poemata 02; Schiller, Wilhelm Tell, Räuber, Fiasko, Kabale u. Liebe 03; Tiecks Wke 03; Ansichten der Literat. u. Kunst unsres Zeitalters (1803) 03.

Witlacil, Eman., ♈, ☪, Dr. phil., Prof. a. d. k. k. Staatsrealsch. im 3. Bez. von Wien. (Vassallo $^{15}/_{5}$ 58.) **B:** Anatomie d. Aphiden 82; Polymorphismus v. Chaetophorus populi 84; Naturgesch. in Lebensbildern, bereitet. Ausg. f. Bürgersch. 93/02, einteil. Ausg. f. Bürgersch. 02; Praeterbuch 97; D. Unterr. der Naturgesch. 97; Gesch. d. Erde 02; Bau, Tätigk. u. Pflege des menschl. Körpers 02; Naturgesch. des Tierreichs i. Lebensbildern 03; Naturgesch. des Pflanzenreichs in Lebensbildern 03.

Witt, Fritz, allg. ☪, Naturwiss., Humor, Kgl. Seminarlehrer. Delitzsch, Provinz Sachsen. (Gr. Boschpol. $^{5}/_{9}$ 62.) **B:** Methodik d. naturkundl. Volksschulunterr. 00; Wiederholungsbuch für den Volksschulunterr. 00; Ländl. Bevölkerung u. Sozialdemokratie 00.

Witt, Otto N., Naturw., Dr. phil., Chemiker, o. Ö. Schpl., Lessingstr. 8, Hrsg. d. „Chem. Ind." u. d. „Prometheus". Berlin NW, Siegmundshof 21. (St. Petersburg $^{31}/_{3}$ 53.) **B:** Chem. Technol. d. Gespinnstfasern 87; Diatomeen v. Jérémie, Haïti 87; Reiseskizzen aus d. Südkarpaten 88; Chem. Homologie u. Isomerie 89; D. dtsche chem. Industrie in ihren Beziehgen z. Patentwesen 93; Chem. Industrie auf d. Weltausstellg zu Chicago u. in d. Ver. Staaten 1893 94; Pariser Weltausstellgsberichte 00; Narthekion, Betrachtgen e. Naturforschers 01; D. chem. Industrie auf d. internat. Weltausstellg zu Paris 01; Die chem. Industr. d. Dtsch. Reiches i. Beginne d. 20. Jahrh. 02. **H:** Amtl. Katalog d. Deutschen Reiches auf d. Columbischen Weltausst. 93; Amtl. Katalog des Deutschen Reiches auf der Weltausstell. zu Paris 00; Führer durch die Ausstellg der deutschen chem. Industrie zu Paris 00. ()

Wittburg, C., s. Schnackenburg, Clara.

Witte, Fräul. Anna Mar., Roman, ✎, Jugendlit., Hauswirtsch., ✓, Berlin W, Kaiserin Augustastr. 70. (Charlottenburg $^{15}/_{6}$ 63.) **B:** Heidekraut, G. 84; Johanna von Ghilany 88; Drei Abende 89; Glück 91; Er u. Sie, I 92; Frauenherzen 93; Der Ruhmesweg, Festsp. 98; Der Adler i. Mark Brandenbg, e. Hohenzollernsang 98, 2. A. 02.

Witte, Emil, ☻, ☪, ∩, ObLehr., Prof., Brieg. (Wahrenberg $^{15}/_{5}$ 42.) **B:** Arbeit u. Besteuerung d. Menschen u. d. Maschine 81; Soz. Krankheit 83; Recht a. Arbeit 85; Unsr. Geldwesen 86.

Witte, Hans, hist. Nationalitäts- und Stammesforschung, Dr. phil., Archivar. Schwerin i. M., Sandstr. 16. (Doberan $^{30}/_{4}$ 67.) **B:** Zur Gesch. d. Deutschtt. i. Lothringen, D. Ausdehnung d. dtsch. Sprachgeb. im Metzer Bistum z. Zeit d. ausgeh. MA. bis z. Beginn d. 17. Jahrh. 90; Dtsche u. Keltoromanen in Lothringen nach d. Völkerwanderung, D. Entstehung d. deutschen Sprachgeb. 91; Das deutsche Sprachgebiet Lothr. u. i. Wandelungen von der Feststellung der Sprachgrenze bis zum Ausg. des 16. Jahrh. 94; Urkundenbuch d. Stadt Straßburg V 96, VII|00; Z. Gesch. des Deutsch. im Elsaß u. Vogesengebiet 97; Wismar unt. d. Pfandvertrage (1803|1903) 03.

Witte, Frl. Helene, DSch., ✓, Nov. Berlin W, Nollendorfstr. 19. (Stettin $^{22}/_{9}$ 72.)

Witte, Leopold, ✝, Biogr., Dr. theol., Prof., Superint. a. D., Schriftf. d. Evang. Bundes. Halle a. S., Lafontainestr. 66. (ebda $^{9}/_{6}$ 36.) **B:** Evangel. in Italien 51; Rechte Gott zu Zion 72, 3. A. 94; Alttest. Pred. II; Michelangelo Buonarotti 78; Italien 78; Pietro Carnesecchi 83; A. Tholucks Leben 84|86 II; Was verdankt u. schuldet Preußen d. Reformation? 90; Friedrich der Gr. u. d. Jesuiten 92; Erneuerg d. Wittenberger Schloßkirche 93, 2. A. 93; Suchet in d. Schrift, Pred. 96; Aus Kirche u. Kunst 97; Der Evangel. Bund, 25. A. 00; Vademecum aus Luthers Schriften (m. Dr. Gust. Krüger), 3. A. 00.

Witte, Wilh., ⚔, Oberst z. D. Char-

lottenburg, Spandauerstr. 29. (Berlin [14]/10 35.) **B:** Gezog. 4pfd. Feldgeschütz 65; Feldart., Einrichtung 2c., 6. A. 72; Artillerie-Taschenbuch 70; Artill.-Lehre 72 III, I 2. A. 75; Ausbildungsjahr bei d. Fuß-Artill. 78; Gesch. d. Feuerwerkswes. 86 II; Gemeinfaßl. Waffenlehre 87; Fortschritte u. Veränderg im Gebiete des Waffenwes. 94, Nachtr. 95|98 IV, 2. A. 00, Nachtr. 01|04.

Wittek, Frl. Irma (Marie Annunziata) v., (k.), Reisebeschreibgen, ✍. Wien, Nibelungeng. 4. (ebda [27]/3 67.) **B:** Nach Süden 99. ()

Wittenbauer, Ferdinand, o. ö. Prof. a. d. k. k. ThSch. Graz, Grazbachg. 17. (Marburg, Steierm., [18]/2 57.) **B:** Flaschenzug u. Zirkelspitze 94; Der Narr v. Nürnberg 96; Jung Unnutz 97; Das Gipsele 00; Schnabelwetze 01; Trutz England! 01, 2. A. 01; Die Gübscherin 02; Filia hospitalis 03.

Wittenberg, Hans, Nov., ✉, ev. luth. Pastor am Gethsemane. Berlin N, Stargarderstr. 78. (Ratzebuhr [5]/2 58.) **B:** Im Kampf m. Vorurteilen, N. 90; D. Klosterbruder, Erz. in Versen 90; Lage d. ländl. Arbeiter in Neuvorpommern u. a. Rügen 93; Woran leidet der Landarbeiterstand i. d. östl. Provinzen u. wie ist ihm zu helfen? 94; Was haben wir Geistlichen zu tun, damit die Arbeiterbevölkerung d. kirchl. Leben wiedergewonnen werde? 94; Als Stütze d. Hausfrau, Erz. 95; Die geschlechtl. sittl. Verhältnisse d. Landbewohn. im dtschen Reich 95; Was kann in soz. Beziehung zur Hebung d. Sittlichkeit a. d. Lande geschehen? 95; Habt die Brüder lieb, Predigtwerk f. innere Mission 98. **Bearb.** u. **H:** Luther, Lr. 91; An d. christl. Adel dtsch. Nation 91; Von d. Freiheit ein. Christenmenschen 91.

Wittenberg, Max (Pf. M. W. Norden, Lynkeus), BP., Staatswiss., ✉, ⚧, Dr., Chefred. d. „Neuen Hamburgisch. Börsenhalle", Doz. für Staatswiss. Hamburg, Schlüterstr. 77 a. (Memel [11]/7 71.) **B:** D. wirtsch. Bedeutg e. deutsch. Mittelland-Kanals 98, 2. A. 98; D. Feuerbestattg 98, 2. A. 01; Prakt. Beiträge zu e. Reichs-Hypotheken-Bank-Gesetz 99; Mündelgelder u. Hypothekenbanken 99; Normalstatut f. Hypothekenaktienbanken 99, 2. A. 00; Wegweiser durch d. ges. Aktienrecht 00; D. wirtsch. Aufschwung am Ende d. Jahrh. 00; Kommentar zum Reichshypothekenbank-Gesetz 00; Staats-Hypothekenbanken 01; Rechtsverhältn. zw. Arbeitgebern und Arbeitnehmern 02; Rechte und Pflichten der Aktionäre 02; Konjunktur u. Binnenschiffahrt 02; Der Massiv-Bau, ein wirtschaftl. Fortschritt 03; Schulschiff-Verein 03.

Wittenbrinck, P. Ferd., (k.), SJ., Katech. Trier, Nordallee 9. (Warendorf [16]/10 48.) **H:** Deharbe, kürz. Handb. z. Religs.-Unterr. in Elem.-Schulen, 3. A. 86, größ. Lehrb., 5. A. 88, kurz. Handb. zum Religs.-Unterr. als Kommentar zum neuen Katech. f. Köln, Breslau, Trier u. Münster, 4. A. 89 (dass. als Kommentar z. neuen Katechismus, 5. A. 92); Religionsgesch. als 4. Bd. d. größ. Lehrbuches, 4. A. 92. **Bearb:** Deharbe, Katech. f. d. V. St. Nlm. 92 [Cam.

Wittendorf, C., f. Proschko, Hermine

Witter, Frau Marina verw. (Pfl. Maria Leske, Th. Armin), Jugendschrift., ✍, ⚧. Herrnhut, Sachs., Zittauerstr. 119 I. (Aschaffenburg [16]/8 38.) **B:** Altes u. neues Mexiko 65 II; Ill. Spielbuch f. Mädchen, 19. A. 04.

Wittgen, Wilhelm, Lehrer. Wiesbaden, Villenpark „Eigenheim". (Meyer [16]/10 68.) **B:** Katharina, d. Waldensermädchen, Erz. 95, 7. A. 99; E. Frommel 97; Gräfin Ursula v. Hadamar, Erz. 98; Festschr. z. 200jähr. Gründung Charlottenbergs 99; Gerettet, Erz. 99; Das Waldenserfest in Charlottenberg 99; Gott ist unsere Zuversicht u. Stärke 01; Die Waldenser d. Grafschaft Schaumburg; Unt. d. Fahne Napol. I., Erz. 00; In Gottes Schutz, Erz. 00; Unt. dem Weihnachtsbaum vereint, Erz. 00; Treu geführt, Erz. 00; Die Hugenotten- u. Waldensерkolonien in Nassau 01; Nass. Allg. Landeskal. 01, 02, 03, 04; Landgraf Friedr. II. v. Homburg u. die Hugenotten 02; Die Exulanten, Erz. 03; D. Bergmann von Klostergrab, Erz. 03.

Wittgenstein, Max Karl, Staatswiss., Kulturph., GRegR. a. D. Leipzig. (Korbach [14]/6 36.) **B:** Armen- u. Heimatrecht 94, 4. A. 94.

Witthauer, Kurt (Pf. Concurtius), ✗, Dr. med., ObArzt am Diakonissenhaus u. dirig. Arzt d. Martinstifts. Halle a. S., Wettinerstr. 27. (Eisenach [30]/3 65.) **B:** Üb. Wundstarrkrampf im Wochenbett 89; Der kleine Accoucheur 94; Leitfad. f. Krankenpflegerinnen, 2. A. 02. **H:** Laienverständl. mediz. Volksbücherei.

Wittich, Karl, ♛, Dr. phil., UP. a. D. Dresden-N., Löwenstr. 6. (Berlin [25]/6 40.) **B:** Entstehg des Herzogt. Lothringen 62; Magdeburg, Gust. Adolf u. Tilly 74; Struensee 79; Dietrich v. Falkenberg 91; Zur Gesch. Wallensteins 92, 94; Pappenheim u. Falkenberg 94. ()

Wittich, Marianne, f. Mewis, Marianne.

Wittich, Werner, ✉, Dr. rer. pol., ao. UP. Straßburg i. E., Tribunalg. 3. (Darmstadt [5]/8 67.) **B:** D. Grundherrschaft in NWDeutschl. 96. ()

Wittig, Gregor Konstantin, ⚓, Psychol., Dr. phil., Privatgelehrt., Leiter d. „Psychischen Studien" v. 74/98. Leipzig, Körnerstr. 2[2] II. (Bolkenhain [31]/10 34.) **B:** Neue Entdeckungen z. Biogr. J. Ch. Günthers 81; Urkunden u. Beläge z. Günther-forschg 95. **Ue:** Bibl. d. Spiritualism. f.

Deutsch!. 66/98 XX.

Wittke, P. Wenzel, (k.), OSB. Prag, Stift Emaus. (Neutitschein [27]/12 58.) **B:** U. L. Frau v. Montserrat u. deren Verehrung in Böhmen 82.

Wittken, Edmund v., ♛, Staatswiss., WGehR., Exz. Coburg. (Zeitz [3]/12 37.) **B:** Stud. über Jütland; D. Zivilstaatsdienst in den Herzogtümern Coburg u. Gotha.

Wittmack, Ludwig, ✍, Dr. phil., ao. UP., Prf. a. d. landw. Hochsch., GRegR., Red. d. „Gartenflora". Berlin N, Invalidenstr. 42. (Hamburg [26]/9 39.) **B:** Katalog d. landw. Museums 69, 2. A. 73; Gras- u. Kleesamen 73; Fischerei-Statistik d. Dtsch. Reiches 75; Anleitg z. Erkennung v. Roggen- u. Weizenmehl 84; Führer d. die vegetab. Abt. d. Museums der landw. Hochschule 86; Maregraviaceae u. Rhizoboleae (in Martius' Flora brasiliensis); Bromeliaceae (in Engler u. Prantl, Nat. Pflanzenfamilien); Botanik der Wiesenpflanzen (in Vogler, Grundlehren d. Kulturtechnik, 1./3. A.).

Wittmann, Frau Auguste verw., Nov., Erz., ✍. Berlin C., Auguststr. 46. (Coburg [2]/11 41.) **B:** Die Geräuschlosen, Lsp. (m. Läutner-Lutze) 88; Theater-Hum. 94; Biogr. v. Bühnenangehörigen 95; Berl. Bühnenkünstler in Bild u. Wort 96. ()

Wittmann, Hermann, Biographie, Schuldir. Saalfeld a. S., Bruderg. 22. (Posen [15]/761.) **B:** Lorsing-Biogr. 88, 2. A. 00.

Wittmann, Hugo, CC., ✍, Dr. phil., Red. d. „N. Fr. Pr.". Wien VI, Magdalenenstr. 10 A. **B:** Musikal. Momente, Erlebtes u. Fabuliertes; (mit L. Speidel): Bilder aus d. Schillerzeit 85. ()

Wittmann, Maximilian Emil, Dr. jur. et phil., Vorsteher d. Auskunftei Schimmelpfeng. Bremen, Langestr. 142. (Darmstadt [15]/9 65.) **B:** Cherubini, Biogr. 94; Marschner, Biogr. 97. ()

Wittmann, Michael, (k.), ⁂, Dr. phil., Lyzeal-P. Eichstätt, Bay. (Berg [13]/6 70.) **B:** Die Stellg des hl. Thomas von Aquin zu Avencebrol (Ibn Gebriol) 00.

Wittmann, Pius, ♛, Länder- u. Völkerkunde, Dr. phil., I. Rat am K. B. Reichsarchive, EhrenM. u. Mandatar d. „Nordmuseums" in Stockholm. München, Ismaningerstr. 58. (Augsburg [28]/6 49.) **B:** Pfalzgrafen von Bay. 77; Sophia, Markgräfin v. Brandenb.-Onolzbach 84; Das Fichtelgeb. u. d. fränk. Schweiz, 9. A. 88; Gesch. d. Verbindung und Burschenschaft Algovia zu München 88; Monumenta Castellana, Urkundenb. z. Gesch. d. gräfl. Hauses Castell 90; Würzburger Bücher in d. kgl. schwed. Univ.-Bibl. zu Upsala 91; Führer durch Stockholm 92, durch Schweden 93; Zur Gesch. d. St. Klara-Klosters in Bamberg u. dessen Äbtissin Dorothea, Markgräfin v. Brandenburg 95; Kurz. Abriß d. schwed. Gesch. 96; Münchener Urkundenbuch 97, VI; Zur Gesch. d. Münchener Urkundenbuchs 98. **Ue:** Storm, Maria Stuart, 2. A. 96; Blanch, Stockholm, die Hauptstadt Schwedens 95.

Wittmer, Gust., Ästhetik, ✍, Dr. phil. Cassel. (Altmorschen [31]/8 34.) **B:** D. internat. Kunstausst. in München 1863 64; D. naive Poesie in uns. Zeit 68; Z. 100j. Geburtstagsfeier Fröbels (Pf. K. Heidau) 82; Fröbel u. die Erziehung z. Kunst 83; Festspiele v. Bayreuth 89; Wege u. Ziele dtscher Kulturarbeit 91.

Wittschewsky, Valentin, Lektor d. Kgl. preuß. literar. Bureaus, BPh., ✉. Berlin SW, Yorkstr. 15 III. ([1]/12 54.) ()

Wittstock, Oskar, Politik, Volkskunde, ev. Pfr. Foeck, Siebenbürgen. (Bistritz [28]/8 65.) **B:** Volkskunde der Siebenbürger Sachsen 96; Grün ob. Schwarz? 96; Kleine Gesch. aus d. Siebenbürger Sachsenlande 97; Aus deutsch. Frauenleben, Festsp. 00; Nikolaus Lenau, Gedenkbl. 02. ()

Wiß-Oberlin, Ch. Alfonse, ✝, D., Ob.-KirchenR., ev. Pfr. Wien I, Dorotheerg. 16. (Diedendorf, Elf. [8]/11 45.) **B:** Lehre Christi nach d. Seligpreisungen 76; Christl. Gebet 77; Heidelb. Katechism. 81; Zweite Helvetische Konfession 81; Bergpredigt 84; U. Zwingli 84; Z. 100j. Jubelfeier d. ev. Kirchengem. Wiens 84; Z. 25jähr. Jubelfeier der Erlassg d. A. H. Protest. Patents v. [8]/41861 86; Evang. Wien 87; Franz Josef I. u. d. evang. Kirche 89; Der 1. Brief Petri 90; Der 2. Br. P. 90; Reformationskirche nach Epheser 2, 20 91; Die Worte des Herrn nach d. Ev. Johannis, Kap. 1 bis 5 94; Gustav Adolf u. Jesus Christus 95; Keine Lücke im Leben Jesu 95; D. Evangelium v. Christo 96; Petrus Canisius 97; Uns. Christent. 98; Die ev. Kirchen Augsb. u. Helv. Bek. (in Österr.) 98; P. Speratus, ein Pred. d. Evangeliums 98; Jesus Christus, das Licht d. Welt, d. Licht des Leb. 00; Si vis pacem, para mentem 01; Jesus Christus, n. d. Ev. Joh. 02.

Witzleben, Marie Gräfin, geb. Prinzessin Reuß j. L. Altdöbern. **B:** Erzählungen zu den sieben Wundern der alten Welt, f. die Jugend 00. ()

Wlassak, Moriz, Rechts♛, Dr. jur., o. UP. Wien XIX/1, Prinz Eugenstr. 17. (Brünn [20]/8 54.) **B:** Zur Gesch. d. Negotiorum Gestio 79; Edikt u. Klageform 82; Krit. Studien z. Theorie d. Rechtsquellen 84; Röm. Prozeßgesch. 89/91 II; Litiscontestation im Formularprozeß 89; Zur Gesch. der Cognitur 92.

Woas, Franz (Pf. Meister Konrad), ✍, ⌂, Roman, kgl. Garnisonbaumstr. a. D., Hrsg. b. „Werkstatt", Red. des „Lahrer Hinkend. Boten". Wiesbaden. (Berlin

$^{2}/_{6}$ 52.) **V:** Reiseerlebn. v. Rheinz. Meurthe 76; Asphalt 79; Enzyklopäd. d. Eisenbahntechnik 81; Léon Malo über Asphalt 82; Repert. d. Journallit. üb. Eisenbahntechnik 82; Prinzeß Lottchen, R. 90; Der Tag von Spichern, Sch. 93; Stephan der Weltverbesserer, R. 97; Im Namen d. Königs, Sch. 99. ()

Wobbe, Emil, ☆, Staatsw., Privat., Stadtverordn., stellv. Vors. d. Gewerbegerichts, Vors. d. Verb. ost- u. westpreuß. Haus- u. Grundbes.-Vereine. Königsberg, Pr., Steindamm 173. (ebda $^{7}/_{10}$ 58.)

Wobbermin, Georg, syst. ✝ u. Religs., ⁂, Lic. theol., Dr. phil., UDoz. Berlin-Steglitz, Fichtestr. 34. (Stettin $^{27}/_{10}$ 69.) **V:** Religionsgesch. Studien zur Frage der Beeinflussung d. Urchristentums durch das antike Mysterienwesen 96; Grundprobleme der system. Theologie 99; Theologie und Metaphysik; Das Verhältn. d. Theol. zur mod. Erkenntnistheorie u. Psychol. 01; D. christl. Gottesglaube in seinem Verhältn. z. gegenwärt. Philosophie 02.

Wobersin, Franz, Altes Test., Dtsche Sagenkunde, Lic. theol., Pfr. Caselwitz b. Greiz. (Treptow a. R. $^{19}/_{8}$ 69.) **V:** Die Echtheit d. Bil'amsprüche, ein Beitrag zur Pentateuchkritik 00.

Wobith, Richard, Kirchen♛, theolog. Lehrer der Martins-Missionsanst. Frankfurt a. M., Rhönstr. 117. (Zittau $^{7}/_{9}$ 66.) **V:** Ähren vom Missionsfeld 99; Aurelius Augustinus 03. *

Woëmos, ſ. Böhme, Alwin.

Wohl, Franz, BP., Rennsport u. Vollblutzucht, Chefred. d. „Sportwelt". Berlin NW, Lüneburgerstr. 4 I. (Leipzig $^{22}/_{5}$ 62.) **Uc:** Vom Start z. Ziel, Sport R. 88.

Wohlbrück, Olga, Nov., ⁄, **Uc:** FR. Charlottenburg, Grolmanstr. 36. (Wien $^{5}/_{7}$ 67.) **V:** Aus drei Ländern, R. 90, 2. A. 93; Unauslöſchlich, R. 91; Karriere, R. 92; Glück, R. 93; D. Recht auf Glück, Sch. 93; Bater Chaïm u. Pater Benediktus, R. 95; Besond. Umstände halber, Lsp. 95; Aus eigener Kraft, R. 98; Im Dunkel, R. 01; Der fremde Herr, Kom. 01; Iduna, R. 02; D. moralische Oskar, Lsp. 02; Herr Ivenhang, R. 03.

Wöhle, Johannes, ſ. Löwe, Hans.

Wohlfarth, Günther, ✝, Pfr. Frankfurt a. O. (Rudolstadt $^{12}/_{11}$ 62.) **V:** Der Sklavenmarkt, Missionsſp. 98; Beten und moderner Mensch sein 02. *

Wohlfeil, Paul, neuere Sprach., Dr. phil., ObLehr. Frankfurt a. M., Fichardstr. 36. (Berlin $^{1}/_{3}$ 65.) **V:** Havelok the Dane 90; Der Kampf um die neuſprachl. Unterrichtsmethode 01. [Anton.

Wohlgemuth, Alex., ſ. Oberkofler.

Wohlgemuth, Frau Anna, geb. Stahel, (k.), DSch., ⌂. Rosenheim, Herbſtſtr. 3. (Burgwallbach a. Rhön $^{28}/_{10}$ 31.) **V:** Latein. Bauer, Vſt.; Edelknabe, Sch.; Sibir. Zobeljäger, Sch.; Holzgraf, Sch.; Frau v. Staël; Stolzenhof, N. u. Vſt.; Kleeblättchen vom Inn, Kinderkom. u. Erz.; Wilhelm der Dichter, Schw.; Märchen v. Inn; Der Königsvogel, M.; Arthur und Helly, Jugend-Erz.; Dr. Jansen, R.; Die Geheimniſſe d. Lord, R.; Ged.

Wohlgemuth, G., ſ. Traut, Heinr. Th.

Wohlgemuth, W., ſ. Grahl, Otto de.

Wohlmuth, Aloïs (Pſ. Erraths), PA., ⁄, Hofſchauſp. München, Kaulbachſtr. 63 a. (Brünn $^{25}/_{6}$ 52.) **V:** Streifzüge eines dtſchen Komödianten 78, 2. A. 91; New-Yorker Kunſt- u. Straßenbilder 80; Reiſemomente 84; Ungeſchminkt, autobiogr. Sk. 90; Feldprediger, O.; Ferienträume 91; Hans Schreier, 2. A. 91; B. Brömel, R.; Aus d. Gegenw., Kom.; Der Komödiant, romant. Sp. 97; Die Extremen, Lsp. 00; Se. Geſtrengen, Lsp. 01; Ged. 01.

Wohlrab, Mart., klaſſ. Ψ, Dr. phil., GPA., GRekt., ObStudienR. Dresden, Holzhofg. 2. (Reichenbach i. V. $^{25}/_{10}$ 34.) **V:** Aufgab. z. Einüben d. Formenlehre u. d. ſyntakt. Regeln d. griech. Sprache 64/65, 70, 74; Platon. Dialoge 65, 69, 75, 77, 80, 81, 84, 87, 89, 91, 95, 00; Gymnaſium u. Gegenwart 74; Vier gemeinverſtändl. Vorträge über Platons Lehrer u. Lehren 79; Meluſine, Dr. 85; Platonhandſchriften 87; Altklaſſ. Realien i. Gymnaſ. 89, 5. A. 02; Äſthet. Erklär. Shakeſpeareſcher Dramen: I Hamlet 01, II Coriolan 02; Äſthet. Erklär. Goetheſcher Dramen I Iphigenie 03; Äſthet. Erklär. Sophokleiſcher Dramen I Antigone 03.

Wohlrabe, Wilhelm, ⁂, Dr. phil., Rektor. Halle a. S., Taubenſtr. 13 III. **V:** Kants Lehre v. Gewiſſen 80; Über Gewiſſen u. Gewiſſensbildg 83; Beitrag zur Charakteriſtik ultramontaner Geſchichtsauffaſſg 86; Präparationen z. profangeſch. Quellenſtoffen 87; Meier Helmbrecht 84, 88; Lehrplan f. d. Religs.-Unterr. 90; Durchführg d. Schulklaſſ. 90; Geiſtl. Lokalſchulinſp. 91; Fr. Mykonius 92; Stellung des Aufſatzes im Geſ.-Unterr. 92; Gedächtnisrede auf O. Frick 92; Vom IX. dtſch. Lehrertage 92; Lehrpläne 93; Stellung d. Herbart. Schule z. Frage der Lehrerbildg 97; D. Lehrer in d. Literatur 98; Leſebuch für gewerbl. Fortbildgsſchulen 01; Deutſchld von heute 02.

Wohlwill, Adolf, ✍, Lit♛, Dr. phil., Prf. Hamburg, Alſterchauſſee 16. (Seeſen $^{10}/_{5}$ 43.) **V:** Anfänge d. landſtänd. Verfaſſg im Bist. Lüttich 67; Geſch. d. Elſaſſes 70, 2. A. 71; Weltbürgertum u. Vaterlandsliebe d. Schwaben 75; G. Kerner 86; Befreiung Hamburgs am $^{18}/_{3}$ 1813 88; Hamburg während der Peſtjahre 1712/14 98;

Z. Gesch. d. Gottorper Vergleichs vom 27/5 1768 96; Aus 3 Jahrh. d. Hamb. Gesch. (1648/1888) 97; Bürgerm. Petersen 00; D. hamburg. Bürgerm. Kirchenpauer, Petersen, Versmann 03.

Wohlwill, Emil, Naturw., Dr. phil. Hamburg, Johns Allee 14. (ebda 24/11 35.) **B:** Inquisitionsprozeß des G. Galilei 70; Ist Galilei gefoltert worden? 77; J. F. Martens 77; Entdeckung des Beharrungsgesetzes 84; J. Jungius u. d. Erneuerung atomistischer Lehren im 17. Jahrh. 87; J. Jungius 88; Galilei betr. Handschriftn der Hamburger Stadtbibl. 95.

Woker, Frz. Wilh., (k.), Kirchen♛, D., Domkapitular. Paderborn. (Brilon 5/10 43.) ()

Wolfsch, Karl, klass. Ψ, GDir. Wien XIX, Gymnasiumstr. 83. (Leitmeritz 43.)

Wolde, Heinr. v., s. Voß, Eugen v.

Woldřich, Joh. Nep., ▲, Anthropol., Dr. phil., Prf. Prag, Karlspl. 21. (Gr. Zdikau 15/7 34.) **B:** Klimatographie des Herzogt. Salzburg 67; Leitfaden f. Zoologie 72, 9. A. 03; Über Caniden aus dem Diluvium 78; Diluviale Fauna von Zuzlawitz 80 f. III; D. ält. Spuren der Kultur in Mittel-Europa 86; Diluviale europ.-asiat. Säugetierfauna 87; Überblick d. Urgesch. d. Menschen 79; Leitf. d. Somatologie d. Menschen 73, 9. A. 99; Reste diluv. Faunen u. d. Menschen aus dem Waldviertel NÖsterr. 93; Rukojet telovedy 75, 2. A. 90; Rukojet zoologie 92, 2. A. 00; Über die letzten kontinentalen Änderungen Europas (böhm.) 93; Über diluviale Steppenfaunen bei Prag 96; Überblick der diluv. Säugetierfauna des böhm. Massivs 97; Gliederung d. anthropoz. Formationsgruppen 97; Fossile Steppenfauna b. Prag 97; Wirbeltierfauna im Stahlbau von Ripac 97; Geolog. Studien aus Südböhmen: I Nižorkatal 98, II Wolynkatal 03 (m. Jos. Woldřich); Lagerstätte der diluv. Menschen in der Jemralka b. Prag 99; Unterirdische Detonation von Melnik 99; Das nordostböhm. Erdbeben v. 10/11 1901 02; Geologia: I Geologia fysiografická 01, II Geologia dynamická 03.

Woldřich, Josef, ▲, Dr. phil., Assistent. Prag, Karlsplatz 21. **B:** Die Quarzgesteine im Wolynkatale 01; Geolog. Studien aus Südböhmen (m. J. N. Woldřich) 03.

Wolf, Carl, ♛, ●, Dr. phil., Kgl. Ob.-Real-schObLehrer a. D., Prf., Chefred. des Spamerschen Konv.-Lexikons. Eisenach, Amalienstr. 6. (Langensalza 14/3 38.) **B:** Leitfaden z. Allgem. Gesch. 65, 4. A. 87; Gesch. des brandenb.-preuß. Staates 68; Lehrb. d. Allg. Gesch. 70 III, 6. A. 91; Tabellen z. Allg. Gesch. 71, 2. A. 94; Unmittelb. Teile d. ehemaligen röm. dtsch. Kaiserreiches 73; Schlesien vor u. unt. d. preuß. Herrschaft 94; Histor. Atlas z. Mittl. u. Neuer. Gesch. 77; (mit Kiepert): Histor.-geogr. Schulatlas 79, 7. A. 95; Atlas Antiquus 84; Wandkarten zur Mittl. Gesch. 87 ff.; Spamers Gr. Handatlas 96.

Wolf, Curt Julius (Pf. „Flambeau), Roman, Novellistik. Leipzig-Ötzsch, Südstr. 8. (Altenburg i. S. 25/2 75.) **B:** Moderne Minneritter 03; Leda mit d. Schwan 03; Herzenswende 04. *

Wolf, Eugen, Forschungs-Reisen, ●, Kolonialpolitik. München, Ludwigstr. 6. (Kirchheimbolanden, bayr. Pfalz 24/11 50.) **B:** Im Innern Chinas 01.

Wolf, Franz, ●, ✉, RealschDir., Prf., Dr. phil. Rochlitz, Sachs. (Pappendorf 21/11 51.) **B:** Sachsen in volkswirtsch. Beziehung 89; Klimat. Verhältnisse v. Meißen 90; Nachtr. 91/94; Meißner Ofenindustrie 91; Meißner Gewerbegericht 92; Licht u. Luft, Wasser u. Boden d. Städte 93; Festschrift der naturwissenschaftl. Ges. Isis zu Meißen 95; Geschichte der Realschule zu Rochlitz 99; Unser Rochlitz 01.

Wolf, Georg, Politik, ✉, †, Chefred. der „Straßb. Ztg." Straßburg i. Els., Fischartstr. 20. (Hatten 29/1 71.) **H:** Das 19. Jahrhundert 00.

Wolf, Georg Jakob, Kunst u. Kultur♛, Kritik, Essay, Nov., Privatgelehrt. München, Bayerstr. 16 a/2. (ebda 8/2 81.) **B:** Gesch. des Münchner „Museums" 1802 bis 1902 (mit HofR. Prof. Dr. Reidelbach) 03; Giorgione 04; Essays 04; Böcklin 04.

Wolf, Gustav, ♛, Dr. phil., UDoz. Freiburg i. B., Weiherhofstr. 5. (Zwickau i. S. 13/6 65.) **B:** Zur Gesch. d. deutschen Protestanten 1555—59 88; D. Augsb. Religionsfriede 90; W. Maurenbrecher 93; Deutsche Gesch. i. Zeitalt. d. Gegenref. I 99.

Wolf, Hugo, PA., 𝒻, Red. am „Meißner Tagebl." Meißen-Niedermeisa, 1 D. (Glatz 14/6 62.)

Wolf, Julius, ✉, Dr. d. Staatswissensch., o. UProf., Hrsg. d. „Zeitschr. f. Sozialwissenschaft". Breslau II, Tauentzienstr. 21. (Brünn 20/3 62.) **B:** Die Branntweinsteuer 84; D. ostind. Getreidekonkurrenz 86; D. gegenw. Wirtschaftskrisis 88; Z. Reform d. schweiz. Notenbankwesens 88; Verstaatlichung der Silberproduktion u. a. 92; System d. Sozialpolitik I: Sozialismus u. kapitalist. Gesellschaftsordg 92; Arbeitslosigkeit u. ihre Bekämpfung 95; Börsenreform in der Schweiz 95; Wohnungsfrage als Gegenstand d. Sozialpolitik 96; Steuerreform im Kt. Zürich 97; Katheder-Sozialismus u. soziale Frage 99; D. Dtsche Reich u. d. Weltmarkt 01. ()

Wolf, Karl, 𝒻, Dialekt, Pensionsbesitz., Leiter d. Meraner Volksschauspiele. Meran, Untermais, Franz Ferdinandquai. (ebda 11/8 48.) **B:** Meran m. Ober- u. Un-

termais u. Umgebg 87; Tiroler Bauernleben 88; Meraner Führer 91; D. Burggräfler 89; Geschichten a. Tirol 91, 96; Tirol i. J. 1809, Bst. 92; Tiroler Helden, Bst. 94; Geschichten aus Tirol 95; Auszug zur Iselschlacht 95; 3 Erz. 97; Tiroler Gesch. 98; Sixt u. Hartl 98, 03; Herzog Friedl m. d. leeren Tasche, Volksch. 99; Anno dazumal 01; Tiroler Gesch. 02; Aus dem Volksleben Tirols 02.

Wolf, Frl. Luise, **Ue**: Skand. Berlin W, Kurfürstenstr. 50. (Thorn, Westpr.) *

Wolf, Theod., ◉, Naturwiss., Dr. phil. Dresden-Plauen, Hohestr. 15. ($^{13}/_{8}$ 41.) **B**: Geografia y geologia del Ecuador 92; Potentillen-Studien 01.

Wolf, Wilhelm, s. Schönmann, Wilh. W.

Wolf-Cirian, Frl. Franziska, Nov. Wien IV, Rainerg. 23. (Schwechat $^{22}/_{10}$ 61.) **B**: Eintagsfliegen, An u. März. 00. ()

Wolf Edler v. Glanvell, Bitt., Touristik, ⚒, Dr. jur., ao. ö. UPrf. Graz II, Morellenfeldg. 36 p. r. (Klagenfurt $^{4}/_{9}$ 71.) **B**: Führer d. die Pragser Dolomiten 90; D. Canonessflg d. Cod. Vatican. lat. 1348 97; Studien a. d. canon. Privatrecht I 97, 2. A. 98; Dolomitenführer 98; Die letztwill. Verfügungen nach gemeinkirchl. Recht 00. ()

Wolf-Rabe, F., s. Wolfram, Elise.

Wolfbauer, Franz, DDeSchG., ⚲, Nov. Berlin NW, Altonaerstr. 16. (Wien $^{28}/_{5}$ 71.) **B**: Errare humanum est, Sch.; Die Pharisäer, Sch.

Wölfelin, L. G., s. Schubert, Ottokar.

Woelfer, Hugo, Ingen., Baugewerksch.-Doz. Berlin SW, Urbanstr. 187. (Zahna $^{24}/_{3}$ 52.) **B**: Prakt. Geometrie 87.

Wolfersdorff, Elise Charlotte Freiin von (Pf. Karl Berkow), Roman. Bayreuth. (Graudenz.) **B**: Frauenliebe 74, 3. A. 01; Wildeerlose 75, 84; Erstarrte Herzen 76, 84; An des Thrones Stufen 77, 87; Vae victis 78, 85; Fürst u. Vasall 81; Wintersonne 83, 95; Um seinetwillen 84, 2. A. 02; Söhne Gustav Wasas 85; Unter dem Kreuze 87; Aus dunklen Tagen 88; Die Namenlosen 89; Am Hofe Lorenzos 91; Kinderaugen 92; H. Guise 93; Schwestern 95; Schuldlos geopfert 96; Kämpferinnen 97; Der rechte Erbe 81, 2. A. 97; Elternhaus u. a. Nov. 98; Frau Ilse 03. ()

Wölfert, Otto (Pf. Friedr. Otto, Peter Nolopp), Nov., ✎, /, Red. d. „Cöthenschen Ztg." Cöthen, Anhalt, Baasdorferstr. 8. (Gr. Salze $^{31}/_{1}$ 63.)

Wolff, Frau Anna Julia, /, Skizze, Satire. Berlin, Georgenstr. 46. (ebda $^{26}/_{5}$ 66.) **B**: Laß dir erzählen, 95; Hors d'œuvres 04.

Wolff, Bruno, s. Wolff-Beckh.

Wolff, Carl, ⚲, Dr. phil., StadtBauR., Red. d. „Zeitschr. f. Architektur u. Ingenieurwesen". Hannover. (Elberfeld $^{1}/_{1}$ 60.) **B**: Kaiserdom in Frankfurt a. M. 92; D. städt. Schwimmbad daf. 97; Kunstdenkmäler d. Prov. Hannov. I, 1. Landkreise Hannover u. Linden 99, II 1. u. 2. Stadt Goslar 01, III 1. Kreise Burgdorf u. Fallingbostel 02; Baudenkmäler in Frankfurt a. M. (mit Jung): I Kirchen 96, II Weltl. Bauten 98.

Wolff, Carl, Publiz., ✎, Dr. jur., Sparkassendir. Hermannstadt, Großer Ring 13. (Schäßburg $^{11}/_{10}$ 49.) **B**: Zertrümmerg d. Siebenb. Sachsenlds 76; Magyarisierg in Ung. 79; Sächs. Städte u. ihr Haushalt 81; Steuerlast in d. sächs. Städten 81; Gesch. der Altschiffahrt 86; 50jähr. Gesch. d. Hermannstädter allg. Sparkasse 91.

Wolff, Carl Felix, alpine Berichterstattg u. alpine Belletr. Bozen, Tir., Obstmarkt 4 III (Briefsach 78). (Karlstadt $^{21}/_{5}$ 79.)

Wolff, Emil, ⚲, ⚒, Prf., GDir. Schleswig. (Westerstede $^{10}/_{3}$ 45.) **B**: Yort, Sch. 72; D. Hochmeister, Tr. 82; Herzog Ernst, Tr. 83; Lieder d. Treue 89; Columbus, Dr. 92; Grundriß d. preuß.-dtsch. sozial-polit. u. Volkswirtschaftsgesch. 98, 2. A. 04; Schenk, Lehrb. d. Gesch., VI u. IX, Ausg. A—D 01.

Wolff, Eug., Lit., ⚒, ✎, Dr. phil., MDoz, Prf. Kiel, Düppelstr. 81. (Frankfurt a. O. $^{28}/_{9}$ 68.) **B**: Neue Burschenschaft, 3. A. 85; K. G. Lessing 86; O. Blumenthal, 2. A. 87; Jüngste deutsche Lit.-Strömung und das Prinzip d. Modern. 88; J. C. Schlegel 89; Prolegomena d. lit.-evolution. Poetik 90; Wesen wiss. Lit.-Betrachtung 90; Sardou, Ibsen u. d. Zukunft d. deutsch. Dramas 91; Zola u. die Grenzen v. Poesie u. Wiss. 91; Gesch. rückwärts? 92; Urkunden z. Gesch. d. neueren dtschen Lit.: I. Briefe v. Heine an Laube, II. Blätter aus dem Werther-Kreis 92; Goethes Leben u. Werke 95; Gottscheds Stellung im deutschen Bildungsleben 95/97 II; Gesch. der deutschen Lit. in d. Gegenw. 96; Poetik 99; 12 Jahre i. lit. Kampf 01; W. Raabe 02; W. Shakespeare zu Zola 02; C. F. Meyer 03. **H**: Lessing, Maitresse, Lsp. 87; In Kürschners Nat.-Lit.: Luthers Schriften, Kirchenlied d. 16. u. 17. Jahrh. Reinke de Vos und satir.-didakt. Dichtung des 16. Jahrh.; Zwei Jugendlustsp. v. H. v. Kleist; Meisterwerke v. H. v. Kleist; Die Familie Ghonorez v. H. v. Kleist.

Wolff, Felix (Pf. Felix Wolff-Wartenberg), /, Skizzen, ⚲, kaufm. Art., spez. Agentenbewegung. Hamburg, Eilbeckerweg 159. (Berlin $^{1}/_{4}$ 74.)

Wolff, Franz, PA., VB., ⚲, Nov., ✎, Essay. Wien XVII, Zimmermannsplatz 1. (ebda $^{18}/_{4}$ 58.) **B**: Theodorich, Tr. 91; Ged. 92; Welke Blätter, N. 93; Weihespiel 93; N. Ged. 93; Novell. 94; Das Glück, ep. G. 95; Opfer der Zeit, Sch. 97; Kinder d. Großstadt, Sch. 00; Das verkaufte Lied,

Märchend. 02; Verarmte Leute, Lebensb. 02; Schattenrisse, 4 Einakter 03.

? **Wolff**, Fritz, Kunstw., Dr. phil., Direktorial-Assist. am deutsch. Buchgewerbemus. Leipzig. (Wien 24/2 77.) **B**: Michelozzo di Bartolommeo 00; Verantwortung und Kunstkritik 01.

Wolff, Fritz Claus, Red. an d. „Leipz. Neuesten Nachr.". Leipzig, Colonnadenstr. 32 I. (ebda 9/10 63.)

Wolff, Georg, Red. Beltenі. d. Mark. (Märk. Friedland 11/1 63.) **B**: Reminiszenzen, G. 88; Zum Gedächtnis Kaiser Friedrichs III., G. 89; Ist der Antisemitismus e. national. Befreiungskampf? 98, 34. A.; An das Gewissen d. dtschen Volkes 01.

Wolff, Georg Arnold, Germanistik, Dr. phil., Bibliothekar d. Univ.-Bibl. München, Bleichstr. 9. (Leipzig 15/10 59.) **H**: Konrad von Würzburg, Diu halbe bir 93; Platens Werke (m. Schweizer) 95 II.

Wolff, Hugo, Hrsg. d. „Feuilleton-Ztg.". Berlin W, Potsdamerst. 39. (ebda 11/765)()

Wolff, James, Ästhetik, Lit., Kunstw., Dr. phil. Berlin W, Königgrätzerstr. 124. (Stettin 7/3 75.) **B**: Lionardo da Vinci als Ästhetiker 01. ()

Wolff, Joh. Jos., (k.), ⛨, Kreisschulinsp. Zell a. Mosel. (Sinzig 17/3 60.)

Bearb: Lehre Herbarts von der menschlich. Seele 87; Wegweiser d. d. Arbeiterversich. u. d. A.-Schutz, 2. A. 99; Naturwiss. oder Geisteswiss. als Mittelpunkt d. Bildungsinhaltes 99; Sprachübungen für d. Mittel- u. Oberstufe d. Volksсh. 99, 6. A. 03. **H**: J. F. Herbart, Pädagog. Schr. 91/95 II; Lesebuch f. Fortbildungsсh. 96.

Wolff, Jul., BP., ✉, Roman. Charlottenburg 16/9 34.) **B**: Till Eulenspiegel Redivivus, E.; Rattenfänger v. Hameln, E.; Wilder Jäger, E.; Tannhäuser, E. II; Singuf. Lr.; Sülfmeister, R. II; Raubgraf, R.; Lurlei, E.; Recht d. Hagestolze, R.; Pappenheimer, E.; Renata, E.; Fliegende Holländer, E.; Das schwarze Weib, R.; Asfalde, E.; D. Landknecht v. Cochem, E. 98 (sämtl. in zahlr. Aufl.); D. fahrende Schüler, E. 00; D. Hohkönigsburg, R. 02.

Wolff, Karl, Kunstkritik, ✍, Red. des „Köln. Tagebl." u. „K. Sonntagsanzeig.". Cöln a. Rh., Moltkestr. 67 III. (Essen 6/9 58.) **B**: A. Gänsekiels Berichte 89, 2. A. 91; Die Wiener Reise d. Kölner Männergesang-Vereins 01 u. mehrere Nrn. v. Hourschs Opernführer. ()

Wolff, Frau Lilli, geb. Bernsten, Nov., Skizze, Frauenfrage. Hamburg, Eilbeckerweg 159. (Mitau 23/10 74.)

Wolff, Lion, ✍, Prediger. Berlin C, Gr. Präsidentenstr. 3. (Emden 13/6 45.) **B**: Handel d. Juden, 3. A. 75; Festtage Israels, 3. A. 87; Judentum u. Patriotismus 78; Humoresken u. Kulturbilder 80, 2. A. 82; Jüd. Lehrer 84; Haus- u. Familienchronik, 10. A. 86; Hochzeitsagende 86; Trauungsagende 86; Agende f. Prediger 86, für d. Gottesdienst 87; Univ.-Handbuch f. Prediger u. Kantoren 88; Jugendalbum für Söhne u. Töchter; Traueralbum in 6 Ausg., 30. A.; Univ.-Handb. f. jüd. Theologen; Kompendium 91; Hochzeits-Hagadah in Versen 91; Dtsch. Briefsteller 92; Stimmen der Freude, Trau- u. Tischreden 93; Jiskor, Buch der Erinnerung 93; Liturg. Leitfaden z. Gebetb. 96; Tagebuch f. Einjährige 97; Gut Woch, Jubil.-Nr. 99; Lehrbuch d. Circumcision 01; Lehrb. der rituellen u. empir. Fleischbeschau 01; Traureden 02; Der Mamser, Sch. 03.

Wolff, Louis, ✪, ✉. Cassel, Wolfsschlucht 9. (ebda 21/2 46.) **B**: Graue Lieder 77, 87; Helle Lieder 78; K. v. Marburg, Dr. 81; Ruth, Dr. 84; Rachegeister, Dr. 84; Pietro Aretino, Dr. 86; Gestohlen, Dr. 99; Ich, Liebeskunst 01, 03; Unehrlich, Dr. 03.

Wolff, Ludw., Nov., Roman, Dramaturg. Wien VIII, k. k. priv. Theater in d. Josefstadt. **B**: Auferstehung, R. 98; Dunkle Sehnsucht, R. 98; Im toten Wasser, R. 99; Studentenroman, R. 00.

Wolff, P. Odilo, (k.), Kunstw., Belletristik, OSB., Prior der Abtei Emaus. Prag. (Cöln 18/10 49.) **B**: D. Tempel v. Jerusalem u. seine Maße 87; Beuron, Bilder u. Erinnerungen aus d. Mönchsleben 89, 4. A. 03; Besuche bei U. L. Frau 92.

Wolff, Paul, Kirchenw., Pfr., Red. d. Evang. Kirchenztg. Friedersdorf b. Seelow. (Berlin 4/9 57.) **B**: Über d. Konfirmation u. ihre liturg. Ausgestaltung 86; Entwicklg d. einen christl. Kirche d. Athanasius, Augustin, Luther 89.

Wolff, Paul Alex., BB., Kunstkrit., ✍, Feuill.-Red. d. „Dresdn. Nachr." Dresden-A., Könneritzstr. 21. (ebda 19/1 71.) **H**: Otto Ludwig, Agnes Bernauer 00. ()

Wolff, Rudolf (Pſ. W. Rudelli), christl. Unterhalt.-Lit., Privatier. Gießen, Liebigstr. 46. (Barmen 23/1 41.) **B**: Uns. lieben kleinen Lämmer 97; Lieb ohne Lieb 98; Miserere Domine 98; Auf brauner dürrer Heide 99. ()

Wolff, Theodor (gen. Wolff-Thüring), Belletristik, Soziologie, ✍. Berlin O 112, Friedrich Karlstr. 33. **B**: Leiden u. Leidenschaften, Seelenskn. 02; Die Amazone, R. 03; Wilhelm II., e. krit. u. Charakterstudie 03; Rote Byzantiner! E. krit. u. moral. Würdigung d. Sozialdemokratie u. ihrer Führer 03; Philosophie d. Gesellschaft, I: Individualismus u. Sozialismus 03.

Wolff, Theodor, Kritik, Roman, Korresp. d. „Berl. Tagebl.". Paris, Boulevard Haußmann 46. (Berlin 2/6 68.) **B**: J. P. Jacobsen 89; Der Heide, R. 91; Unter-

gang, R. 92; Die Sünder, R. 93; D. stille Insel, Dr. 93; Niemand weiß es, Dr. 94; Die Königin, Dr. 98.

Wolff, Frau Ulla (Pf. Ulr. Frank), PA., ✓, Rom. Berlin W, Kurfürstenstr. 21/22. (Gleiwitz $^{2}/_{4}$ 50.) **B:** Herr Kollege, Sch. 76; Vampyr, Lsp. 77; Aus Paris, Lsp. 79; Waldgeheimnis, R. 79; Wunderkind, R. 84; Weltl. Beichte, R. 87; Kampf ums Glück, R. 88, 3. A. 89; Frau Ottilie, R., 2. A. 89; Bettlers Heim, R., 2. A. 89; Rechtsanw. Arnau, 3. A. 91; Können Damen allein reisen u. a. Novellen, 2. A. 92; Der Kompagnon R. 95; Adlig, R. 95; Gestern u. heut, R. 97; D. Frühlingsgnade, R., 2. A. 97; Marg. Eilert, R. 98, 2. A. 01; Die Lene, R., 1. bis 3. A. 03; Simon Eichelkatz, R. 1.—3. A. 03. **H:** Die Berlinerin 97.

Wolff-Bech, Bruno (Pf. Rol. W. Buffon, Bruno Wimperg, Bruno Wolff), Tel.-Adr.: Wolffbech Steglitz, PA., BB., ✠, ♛, ✉, ✓, ♅, Nov. Berlin-Steglitz, (Berlin $^{18}/_{4}$ 60.) **B:** Ged. 86, 2. A. 03; Muster-Formular f. Verlagsverträge 92, 5. Tausf. 02; Musterformul. f. Redaktionsverträge 02; Wie honorieren unf. Zeitschr. u. Zeitungen? 02; Joh. Fr. Böttger, der dtsche Erfinder d. Porzellans 03; D. Recht d. bild. Künstlers u. d. Kunstgewerbetreibenden 03; Kaiser Titus u. d. Jüd. Krieg 03.

Wolff-Thüring, s. Wolff, Theod., Berlin.

Wolff-Wartenberg, Felix, s. Wolff, Fel.

Wölffing, Ernst, ♐, ♃, Meteorologie, Dr. rer. nat., Prf. a. Polyt., Hrsg. der „Mathemat.-Naturwissenschaftl. Mitteilungen". Stuttgart, Hackländerstr. 38. (ebda $^{2}/_{3}$ 64.) **B:** Üb. d. Hessesche Covariante einer ganzen rationalen Funktion von ternären Formen 90; D. singulären Punkte d. Flächen 96; Mathemat. Bücherschatz I 03.

Wölfflin, Eduard v., klass. Ψ, Dr. phil., o. UP., kgl. GRat, Hrsg. d. „Arch. f. lat. Gramm. u. Lexikogr.". München, Heßstr. 16 II. (Basel $^{1}/_{1}$ 31.) **B:** Fachschr. ()

Wölfflin, Heinrich, Dr. phil., o. UP. Berlin W, Tiergartenstr. 18. (Winterthur $^{21}/_{6}$ 64.) **H:** Prolegomena z. e. Psychol. der Architektur 86; Renaissance u. Barock 88; S. Geßner 89; Jugendwerke d. Mich. Angelo 91; D. klass. Kunst 99. ()

Wolfgang, Theodor, s. Plange, Theod. J.

Wölfler, Ant., ✗, Dr. med. et chir., o. ö. UP. Prag. (Kopetzen $^{12}/_{1}$ 50.) **B:** Entwickelg u. Bau d. Schilddrüse 81; Resektion d. Pylorus 81; Entwickelg u. Bau d. Kropfes 84; Chir. Behandlg d. Kropfes 87/90 II; Chirurgie in ihrer Vergangenheit und Zukunft 86; Behandlungsmethoden des Kropfes 91. ()

Wolfram, Frau verw. ObAmtsrichter Elise (Pf. F. Wolf-Rabe), Roman. Leipzig, Kaiser Wilhelmstr. 39 I. (Danzig $^{12}/_{2}$ 68.) **B:** Midasgold, R. 02; Scheodan Singh, R. eines Hindu 02. *

Wolfram, Georg Karl, ♛, Dr. phil., kais. Archiv-Dir., Hrsg. d. „Jahrb. d. Gesellsch. f. lothr. Gesch. u. Altertumskunde". Metz-Montigny, Partstr. 21. (Allstedt $^{3}/_{12}$ 58.) **B:** Friedrich I. und d. Wormser Konkordat 83; Straßb. Urkundenbuch IV, 2. A. 88, V 95; Statutette Karl des Großen aus der Kathedrale zu Metz 91; Kaiser Heinrichs VII. Romfahrt 95; Die Dufresnesche Urkundensflg 95; Chronica episcopor. Met. 98.

Wolfsgruber, P. Célestin, (k.), ♛, D., OSB., Hofpred., geistl. R., o. UP., Stift Schotten. Wien. (Großalm $^{14}/_{5}$ 48.) **B:** Vater Unser in 10 Betrachtgen, 2. A. 93; Nachfolge Christi dtsch 80, 3. A. 89; G. Gersen 80; Ausgew. Schrift. d. hl. Epiphanius, dtsch 80; Hortulus animae 84; Gesch. d. Loretokapelle 86; Kaisergruft bei d. Kapuzinern 87; Hoffkirche zu St. Augustin 88; Kard. Rauscher 88; Gregor d. Gr. 90; Die Camaldulenser Eremie auf d. Kahlenberge 91; Chr. A. Kard. Miggazzi 91; Ostergruß d. hl. Augustinus 91; Carolina Auguste Kaiserin Mutter 93; Quellen zur Gesch. d. Stadt Wien I. 39—118 95; Augustinus 98; Franz I., Kais. v. Östr. 99 II; D. Schönheit, heiligk. u. Wahrh. d. kath. Kirche 01; Das Kaiser Ferdinand-Kruzifix in der k. k. Hofburgkapelle in Wien 03. **H:** Joannis Gersen de imitatione Christi 79; Van der navolginge Christi ses boeke 79; De imitatione Christi cum appendice precum 81, 2. A. 89; Rauscher, Predigten üb. die letzt. Dinge 88; Hirtenbriefe, 4. Bd. 89; Darstellung der Phil. I 91; Korresp. d. Schottenabtes A. Spindler v. Hofegg 93.

Wolfshagen, C. v., s. Cassau, Carl.

Wolfskehl, Karl, Germanistik, Dr. phil. München, Leopoldstr. 51. (Darmstadt $^{17}/_{8}$ 69.) **B:** German. Werbungsfagen I 93; Ulais 97; Dtsche Dichtg (Jean Paul, Goethe, D. Jahrb. Goethes) (mit St. George) 00/02 III; Gesammelte Dichtungen 03.

Wolfstieg, August, ♛, Bibliothekswes., Dr. phil., Prf., Bibliothekar des Hauses der Abg. Berlin SW, Yorkstr. 77 III. (Wolfenbüttel $^{21}/_{6}$ 59.) **B:** Goslar im 11. u. 12. Jahrh. 83; Verfassgsgesch. v. Goslar 85; Bücherverzeichn. d. Kgl. Finanzminist. 89; Bücherverzeichnis d. Hauses der Abg., 4. A. 00/02 III; Zehn Jahre Römhild, G. (anon.) 93; Ist der Begriff der Humanität ein rein christlicher? 00; Betrachtgen über Harnacks Wesen d. Christentums 01.

Wolgast, Heinrich, ✠, lit. Essay, Lehrer, Red. der „Jugendschriften-Warte". Hamburg, Ottostr. 18. (Jersbeck i. Holst. $^{26}/_{10}$ 60.) **B:** Über Bilderbuch u. Illustration 94; D. Elend unf. Jugendlit. 96, 2. A. 99; D. Bedeutung d. Kunst für die Erziehung 03. **H:** Storm, Pole Poppenspäler,

f. die Jugend herausgeg. 99; Schöne alte Kinderreime f. Mütter u. Kinder 02.

Wolkan, Rud., /, Kult.- u. Lit.-🖋, Dr. phil., UDoz. und Skriptor der U.Bibl. Wien VIII, Wickenburgg. 18. (Prelouc [21]/7 60.) **B**: Stud. z. Reformat.-Gesch. Nordböhm. 82|84; Nordböhm. u. d. Reformat. 85, 2. A. 88: Leipa z. Zeit d. Reformation 88; Pückler-Muskau u. L. Schefer 86; Beiträge zu einer Gesch. d. Reformat. in Böhmen I 87; G. Tectanders von Gabel Reise nach Persien 89; Böhmens Anteil an der dtschn Lit. d. 16. Jahrh. 90|92 II; D. dtsche Kirchenlied d. böhm. Brüder i. 16. Jahrh. 91; Gesch. d. deutsch. Lit. in Böhmen bis zum Ausg. des 16. Jahrh. 94; Lieder der Wiedertäufer 03. **H**: N. Hermans Sonntagsevangelia 94; Deutsche Lieder auf den Winterkönig 98.

Wolkenhauer, W., 🎭, Dr. phil., Prf. u. ObLehr., Red. d. „Dtsch. Geogr. Blätter". Bremen, Herderstr. 74. (Osterode a|H. [29]/5 45.) **H**: v. Daniel, Klein. illustr. Handbuch der Geogr. 87, 3. A. 99, dass. (nicht illustr.), 6. A. 98|99; Lehrbuch der Geogr., 81. A. 02; Leitf. der Geogr., 234. A. 04; Landeskde Bremens, 4. A. 01; Leitfad. z. Gesch. d. Kartographie 95.

Wolkenstein-Rodenegg, Arthur Graf (Pf. Arthur von Rodank), Tiroler Romane, Kämmerer. Schloß Neulengbach, MÖstr. (Silz in Tirol [4]|37.) **B**: D. Fräulein v. Trostburg 92; Teresina 95; Ein Bauernrebell 95; Herr Tänzl 96; D. Fräulein v. Villanders 99; Die schwarze Katharine 00; Clementine v. Polen 02. ()

Wollenzien, Joh., ₰, 🖃, Gerichtskassen-Rendant. Posen. (Daberkow [15]/2 50.) **B**: Gerichtskassenwesen in Preußen 86, 3. A. 01; Conradi-Krentzlins Examinatorium f. die Subalternbeamten d. Preuß. Justizbehörden, 8. A. 00; Buch- und Rechnungsführung bei d. Gefangenen-Arbeitsverdienstkassen und Gefängnis-Ökonomie-Verwaltungen d. Preuß. Justizbehörden 88, 2. A. 00 u. m. a.

Woller (recte Wenzlik), Theodor, (t.), ☉. Wien III|1, Ungarg. 12a. (ebda [5]|61.) **B**: 's Stummerl v. Königsee 84; Klosterglöckner 86; 's Dornenschloß 87; D. Nachtwächters gold. Hochzeitstag 88; Erzählg ein. Berchtesgadn. Marterlmalers 90; Was der Waldfriedhof erzählt 91; Salzburgs Nachtwächter-Poesie 92; D. Schmierkomöd. 93; Letzte Worte 95; Die Waldpfarr 96; Zwischenbrettl 99; Bauernbrettl 03.

Wollf-Friedberg, Frau Johanna (Pf. Johanna Friedberg), 🎭, ☉. Karlsruhe i. Bad., Klauprechtstr. 5. (ebda [10]|7 78.) **B**: Aus meiner Welt, G. 02. *

Wollmann, Franz, Lit.- u. Sprach🖋, Dr. phil., RealschulP. Krems a. d. D., Heinzstr. 22 II. (Kriesdorf, Böhm. [12]|9 71.) **B**: Üb. polit.-satir. Gedichte aus d. schott. Reformationszeit 98; D. dtsche Sprachunterricht nach den Grundsätzen R. Hildebrands, 2. A. 02; Sprachübgen f. Volkssch. (m. Merth u. Wandl) 02|03 III.

Wollmar, Leopold, Ethnologie, Urgesch. Kult🖋, ☉, 🎭, Epik, Kritik, Hauptm. a. D. Heidelberg, Rohrbacherstr. 49. (Reppen [25]|2 44.) **B**: Der deutsche Reichskrieg, Sch. 99; Daheim u. im Felde, Erz. 00.

Wollschack, Theodor (Pf. C. W. Teifen), Dr. phil., G.Prf. Mährisch-Schönberg. (Iglau 55.) **B**: Das soziale Elend und die besitzenden Klassen in Österreich 94; Adel und Kirche 96; Die Christlich-Sozialen und ihr Programm 97; Trau, schau, wem? 00; Religion od. Kirche? 02; Die Christlich-Sozialen im n.-östr. Landtag 1891—1901 02. ()

Wolpert, Adolf, Bauhygiene, Dr. phil., Prf. Charlottenburg, Goethepark 16. (Würzburg [19]|5 32.) **B**: Prinzipien d. Ventilation u. Lufthezung 60; Leitfad. z. Verständnis d. Heizgs- u. Ventilations-Apparate 77; Theorie u. Praxis d. Ventilation u. Heizung 80, 2. A. 96; Prüfung u. Verbesserung d. Schulluft 83; 7 Abhdlgn aus d. Wohngs-Hygiene 87; (mit H. Wolpert): Physik.-chem. Propädeutik 96; D. Luft u. ihre Methoden der Hygrometrie 99; Ventilation 01. **H**: Staebe, Preisschrift über d. zweckmäßigsten Ventilationssysteme 78.

Wolpert, Heinr., Hygiene, Dr. med., Arzt, UDoz. d. ✱ u. Oberassistent a. Hyg. Inst. d. U. Charlottenburg, Goethepark 16. (Blieskastel [23]|1 66.) **B**: Über Kohlensäuremessgen 89, 2. A. 90; Einf. Luftprüfgsmeth. 92; f. auch Wolpert, Adolf.

Wolrad, E., f. Eigenbrodt, W.

Wolter, A., f. Ziemer, Herm.

Wolters, Paul, Archäologie, Dr. phil., o.ö. UPr. Würzburg, Neubaustr. 32 III. (Bonn [1]|9 58.) **B**: De epigrammatum graecorum anthologiis 82; Die Gipsabgüsse antiker Bildwerke in hist. Folge erkl.; Zu griech. Agonen 01. **Beard**: C. Friederichs, Bausteine zur Gesch. d. griech.-römisch. Plastik 95.

Wolters, Wilhelm, 🎭, Roman, Nov., ☉, Humor, /. Dresden, Winckelmannstr. 47. (ebda [8]|11 52.) **B**: Lessinggedenkbuch 83, 3. A. 93; Aus der Rentiersecke, Hum. 87, 5. A. 00; Ein Gastspiel, R. 88, 2. A. 94; Mädchen am See, R. 93, 2. A. 95; Sterbl. Götter, R. 94, 2. A. 96; Eine Million, Sch. 94; Geliebt werden, R. 95 2. A. 98; Indian Summer, Erz. 95, 2. A. 98; Ach, wenn du wärst mein eigen, Erz. 95; Trag. Konflikte, Lsp. 96; Unehrliche Waffen, Kom. 96; Eine Gewissensfrage, Scherzetto 96; Liebe um Liebe, Lsp. 96; Haltalm, R. 97; Helene Pawlowna, R. 97; D. törichte Liebe, Sch. 98; Rache, R. 98;

Der Wohltäter, R. 99; Der Hochzeitstag, Schw. 99; Herzneurose, Lsp. 99; Die neue Zeit, Festsp. 99; Herr Liebetreu u. s. Frau, Hum. 00; Ein Blick ins Nest, drei Schelmenstücke: Der Glückliche, Capriccio, Die Hochzeitsreise, Tragikom.; Kinderkrankheiten, Lsp. 01; Strauchdiebe, Kom. 02; Siebenschön. Erz. 02; D. Frau des Andern, Schw. 02; Nur kein Leutnant, Lsp. 03. **Ue:** Gjellerup, G-Dur, Nn. 89; Brueys u. Palaprat, Advokat Patelin, Schw. 97; Jerome K. Jerome, Miß Hobbs, Lsp. 01; derf., Der Taubenhof, Lsp. 02.

Woltersdorf, Theodor, ✝, D., Pastor emer. Weimar, Marienstr. 4. (Berlin $^{22}/_{12}$ 34.) **B:** Preuß. Staatsgrundgesetz u. d. Kirche 73; Rechtsverhältnisse der Greifswalder Pfarrkirchen i. MAlt. 88; Leichenreden 88; Z. Gesch. u. Verfassg d. ev. Landeskirche i. Preuß. 91; Abschiedsgrüße 00.

Woltersdorff, Gregor v., s. Feige, Paul.

Wolzogen, Elsa Laura Freifr. v., geb. Seemann zu Mangern, ♀, Ö. Berlin W 15, Fasanenstr. 72/73. (Dresden $^{5}/_{8}$ 76.) **B:** Eheliches Andichtbüchlein (mit Ernst v. Wolzogen), 1.—5. A. 03; D. heilige Einfalt, O. 04. *

Wolzogen, Ernst Frhr. v., Nov., Roman, Ö, Musik. Berlin W 15, Fasanenstr. 72. (Breslau $^{28}/_{4}$ 55.) **B:** Um 13 Uhr in der Christnacht, Erz. 79, 6. A. 96; Immakulata, Erz. 81; Das Gastgeschenk der Phantasie, Festsp. 82; Letzte Zopf, Lsp. 84; G. Eliot 85; W. Collins 85; Mieter d. Herrn Thaddäus 85; Heiteres u. Weiteres, N. 86, 4. A. 03; Basilla, R. 87; Kinder der Exzell., R. 88; Rote Franz, R. 88, 3. A. 00; Tolle Komteß, R. 89 II; Er photographiert, Hum. 90; Kühle Blonde, R. 91 II; Thronfolger, R. 92 II; Kinder der Exzellenz, Lsp. 90; (m. W. Schumann) Erlebtes, Erlauschtes und Erlogenes, N., 3. A. 00; D. Lumpengesindel, Dr. 92, 2. A. 02; Blau Blut, Romanreihe 92 III; Die Entgleisten, R. 93, 3. A. 94; D. gute Krokodil u. a. R., 2. A. 93; Daniela Weert, Sch. 94; Fahnenflucht, R. 94, 4. A. 95; Linksum kehrt! 1.—7. A. 95; Die Erbschleicherinnen, R. 95 II; Ecce Ego! R. 95, 3. A. 02; Die schwere Not, Dr. 96; E. unbeschrieb. Blatt, Lsp. 96; Die Gloria-Hose, N., 1.—15. Tsd. 97, 30. Tsd. 02; D. Kraft-Mayr, R. 97; Unjammewe, Lsp. 97; Gesch. von lieben, süßen Mädeln, R. 97, 1.—4. A.; Von Peperl u. a. R. 97, 6.—12. Tsd. 03; D. Wunderbare, R. 98, 2. A. 00; D. dritte Geschlecht, R. 99, 110. Tsd. 02; Die hohe Schule, Lsp. 98; E. Gastspiel, Kom. (m. H. Olden) 99; Die arme Sünderin, R. 01; Feuersnot, e. Singged., 9. Tsd. 02; Eheliches Andichtbüchlein (mit Elsa Laura v. W.), 1.—5. A. 03; Onkel Oskar, N., 1.—5. A. 03; D. Bäder v. Lucca, kom. O. 03; D. bösen Buben von Sevilla, kom. O. 03; Der Bastard, Dr. 03; D. Kraftmayr, Lsp. (mit E. Haller) 03. **Ue:** Sheridan, Der Nebenbuhler, Lsp. 75; Guide trough the Music of the Nibelungs Ring; Don Quijote, Pr. A. 83/84. **H:** Hans von Schweinichens eigene Lebensbeschreib. 85.

Wolzogen, Hans Paul Frhr. v., „Kultur-, Ästhet., Sprachw., Red. d. „Bayreuth-Blätt." Bayreuth, Liszstr. 2. („Potsdam $^{13}/_{11}$ 48.) **B:** Themat. Leitfaden durch R. Wagners Ring d. Nibelung. 76, 4. A. 78, Volksausg. 87; Poetische Lautsymbolik 76; Grundlage u. Aufgabe des Bayreuth. Patronatsver. 77; Nibelungenmythos i. Sage u. Liter. 78; Wagners Siegfried 79; Verrottung u. Errettung d. dtsch. Sprache 80; Prinzip d. neuhochdtschen Orthographie 80; Tragödie in Bayreuth u. ihr Satyrspiel, 5. A. 81; Sprache in Wagn. Dichtg, 2. A. 81; Uns. Zeit u. uns. Kunst 81; Vermächtn. Lessings 81; Gesch. u. Gesetze der dtschen Rechtschreibng 81; Was ist Stil, 2. A. 82; Wagner u. dtsche Kultur 82; Erinnergen an R. Wagner 83; Relig. d. Mitleidens 2c. 83; K. Alf. v. Wolzogen, Biogr. 83; Wagners Lebensbeschr. hrsgb. 84; Idealisierung d. Theat. 85; S. ideal. Publik. 85; Wagners Heldengestalten 86, neu bearb. A. 96; Tristan und Parsifal 86; Kl. Schriften I: Über Sprache u. Schrift 86, II. Wagneriana 87; Wagners Tristan u. Isolde, 6. A. 91; Themat. Leitfaden dch d. Musik d. Parsifal, 10. A. 91; Liebe Heiland 89; Wagner u. d. Tierwelt 89; Erinnergen a. R. Wagner 91 II; Wagnerianer-Spiegel 91; Saint Foix, Op.-Dichtg 93; D. Meermann, nordg. Legende 95; Großmeister dtsch. Musik 99; Münchhausen, ein Schelmenstück (mit F. Graf Sporck u. H. Sommer) 97; Rheingold, Sang u. Sage, ill., 98; Augustin, Schw. 98; Das Schloß d. Herzen, Zauberfp. 96; Raabenweisheit. herausg. 01; D. Beverl v. Walchensee 02; D. starke Mann, e. Gespräch 02; Wagner-Brevier 03. **Ue:** Beowulf 72; Hartmann v. d. Aue, Arme Heinr. 73; Edda 76; Euripides, Bacchantinnen 77; Schuré, D. musik. Drama 77; Äschylos, Tragödien 78; Ellis, 1849, d. Aufstand in Dresden 94.

Worgitzky, Georg, Naturw., Dr. phil., GObLehr. Dresden, Seidnitzerplatz 7. (Eibenstock $^{7}/_{12}$ 63.) **B:** Werden u. Vergeh. der Erdoberfläche, phys. Erdkde in gemeinverst. Darstellung 99; Blütengeheimnisse, Blütenbiologie in Einzelbildern 01. **H:** Franks Pflanzentabellen z. leichten, schnellen u. sicheren Bestimmg der höheren Gewächse Mittel- u. Norddeutschlds, 8. A. 03.

Woerl, Leo, Hrsg. v. „Woerls Reisehdbüch. u. Städteführer", Hofbuchhdl. Leipzig, Hofpitalstr. 10. (Freiburg i. B. $^{28}/_{5}$ 43.)

Worm, Fritz, plattd. Humor, ♀, Altertumsforsch., Lehrer, Alt-Reddevitz a.

Rügen. (Barth i. Pomm. $^{11}/_{7}$ 63.) **B:** De drei Rüganer 95; För Old un Jung 99; Mein Rügenland, G. 96; B. Ostseestrand, G. 96; Mönchguter Bilder 96; Mönchgauder Spaukgesch. 97; Meereslieder, G. 98; De Kaiser tümmt, plattd. Lsp. 98; Sang v. Rügen, G. 99; Ut de Mönchgauder Spinnstum 99; Treue Herzen, Dr. 99; Hans möt frigen, Lsp. 99; De Heiratskannebat in dusend Ängsten, Lsp. 00; In letzter Stunn', plattd. R. 00; De Schwigervadder in de Klemm 01; Buer orer Englänner? Lsp. 01; Hei will woll frigen — ämers blots — Ein! Lsp. 03.

Woermann, Karl, ♆, Kunst♔, Dr. phil. et jur., Prf., GHofR., Dir. d. Dresd. Gemäldegal. Dresden, Hübnerstr. 5. (Hamburg $^{4}/_{7}$ 44.) **B:** Geharnischte Sonette a. Norddeutschland (anon.) 66; Aus d. Natur u. d. Geiste, G. 70; Anathema sit, Son. 71; Antiken Odysseelandschaften 76; Landschaft i. d. Kunst d. alt. Völker 76; Neapel, G. 77; Kunst u. Naturskizzen 80; Gesch. d. Malerei 75|88; N. Ged. 84; Katal. d. Dresd. Galerie 87, 5. A. 02; Dichtung zur Dresd. L. Richter-Feier 90; Wissensch. Verzeichn d. ält. Gemälde d. Galerie Weber 92; Zu Zweien im Süden, G. 92, 2. A. 93; Was uns die Kunstgesch. lehrt, 1.—4. A. 94; Deutsche Herzen, G. 95, 2. A. 96; Handzeichn. d. Dresdn. Kupferstichkabin. 96/98; Gesch. d. Kunst aller Zeiten u. Völker I 00; Katalog d. Ludwig-Richter-Ausstellung 03.

Wormstall, Dietrich, (k.), ♇, Lehrer. Crefeld, Steinstr. 61. (Ostsinnen $^{11}/_{6}$ 60.) **B:** Aufs. f. Mittelkl. (m. Herold) 92, 3. A. 01; Aufsätze f. Oberkl. (m. Herold) 98, 3. A. 02 u. a.

Wormstall, Jos., (k.), ♔, Lit.♔, ♆, GP. Münster i. W. (Arnsberg $^{13}/_{3}$ 29.) **B:** Dtsch. Deklamat. 66; Zu J. Grimms Gesch. d. dtsch. Spr. 66; Über d. Tungern u. Bastarnen 68; Herkunft d. Franken v. Troja 68; Üb. die Wanderg d. Bataver nach den Niederlanden 72; Hesperien 78; Über die Camaver, Brukterer u. Angrivarier 88; Gruß a. Westf. 91; Landeskde d. Prov. Westf. 94; Annette v. Droste-Hülshoff, Festschr. 97; Ged. 00; Zur Gesch. NW.-Deutschl. 01; Thusnelda u. Thumelikus 02.

Wörndl, Friedr., ♆. Nürnberg, Egidienplatz 13. (ebda $^{31}/_{12}$ 63.) **B:** Dämon u. Engel, R. 89; D. neue dtsche Reich in Freud u. Leid 90; D. Hohensteiner, Dichtg 94; Wilh. Tell, bearb. f. d. Jugend 95; Engelsgruß, Dichtg 03.

Wörndle v. Adelsfried, Heinr., (k.), ♂, ♆, ⌂, Dir. d. Vereinsdruck. und Red. Innsbruck. (Hötting $^{10}/_{10}$ 61.) **B:** Ritter Jörg von Frunsberg 86; Dr. Phil. von Wörndle 93; Hauschronik des Wirts zum weißen Schwanen in der Salzb. Vorstadt Mülln 94; J. K. v. Wörndle 94; Akad. Legionen, Festschr. 01; Kriegsereignisse in Kirchdorf u. Umgeb. 01; Gebhard Flatz, d. vorarlbgische Fiesole 01. **H:** Luk. R. v. Führichs ausgew. Schrift. 93; Kathol. Warte 95 u. 96. Red. d. „kath. pol. Volksvereinskal." f. Dtschtirol u. d. „Kunstfreund" 02 u. ff.

Woerner, Roman, neuere Lit.♔, Dr. phil., o. UP. Freiburg, B. (Bamberg $^{9}/_{8}$ 63.) **B:** Novalis' Hymnen an die Nacht u. geistl. Lieder 85; Nibelungenlied, bearb. u. eingel. 88; H. Ibsens Jugenddramen 95; D. Richterin, Sch. (nach C. F. Meyer) 99; H. Ibsen I 00; Fausts Ende, Akad. Antrittsrede 02.

Worst, Hans, s. Wundtke, Max A. F.

Wossidlo, Rich., Kultur♔, OGbLehrer. Waren. (Friedrichshof $^{26}/_{1}$ 59.) **B:** Volkstümliches aus Mecklenburg 87; Mecklenburger Volksüberliefergn: I Rätsel 97, II Die Tiere im Munde des Volkes 99; Winterabend in e. meckl. Bauernhause 01.

Wossidlo, Walther, Musik. Charlottenburg. ($^{15}/_{6}$ 62.) **B:** C. Loewe als Balladenkomponist 94; Wie verstehen wir R. Wagners Nibelungen? 96; R. Wagners Musikdramen 98; Wossidlos Opernbibl. 99|03, 100 Hefte. ( )

Wothe, Anny, s. Mahn-Wothe.

Wotke, Karl, klass. Ψ, Lit.♔, ♇, Dr. phil., k. k. GPs. Wien III, Unt. Viaduktg. 43. (Brünn $^{27}/_{2}$ 61.) ( )

Wrany, Eug. (Ps. E. Raaben), DDeSchG., Rov., ⚖. Dr. jur., LandesGerR. Wien XIX, Vegag. 12. (Kuttenberg $^{15}/_{7}$ 54.) **B:** Weil ich Sie hasse, Madame, Lsp. 82; Feuerprobe. Lsp. 83; Löwenhof, Erz. 84; Lettres de cachet, Lsp. 88; Kl. Geschichten 91; Voltaire u. Lessing, Lsp. 92; Venus Anadyomene, E. 95; Über Veruntreuungen an Krankenkassen 93; D. Rechtsfindg nach d. neuen österr. Zivilprozesse 97; Im Bann der Wahrheit, R. 00; Carola Steinz, Sch. 02; Zwisch'n Gut und Bös, Pst. 03; D. Kuenringer, Dr. 04.

Wrede, Ferd., Germanistik, Ψ, Dr. phil., UP. Marburg i. H. (Spandau $^{15}/_{7}$ 63.) **B:** Sprache der Wandalen 86; Sprache d. Ostgoten 91; D. Sprachatlas des dtschen Reichs (mit G. Wenker) 95. **H:** Stamms Ulfilas, 9. A. (m. M. Heyne) 96, 10. A. 03.

Wrede, Friedr. Fürst (Friedrich vom Stein), PA., Roman, Nov. Salzburg, Villa Wrede. (ebda $^{9}/_{12}$ 70.) **B:** D. Laster, R. 93, 2. A. 94; Der Liebe Weh, R. 94; Entnervt, Dr. 94; Blutender Lorbeer, R. 95; Die Gosse, R. 96; Blaue Nov. 98; Pflicht, Dr. 97; Recht auf sich selbst, Dr. 98; Die Goldschilds, R. 00; Durchlaucht Iff, N. 01. ( )

Wrede, Rich., Kritik, ♆, ♂, ⌂, ⚖, ✉, Kult.♔, Dr. jur., Leit. d. „Journalistenhochschule", Vorsitz. des „Vereins deutscher Redakt.", Hrsg. v. „D. Kritik", „Fragen d. öffentl. Lebens" u. „Das geistige Ber-

lin" u. der Fachzeitschr. „Die Redaktion". Berlin-Steglitz, Arndtstr. 3 u. Thiede b. Braunschweig. (Braunschweig [27]/2 69.) **B:** D. Intern. Corresp.-Association 92; Leitfaden d. Institutionen d. röm. Rechts 93, 2. A. 97; Eine? Dr. 94; Taten, soz. Dr. 95; D. wirtschaftl. Bedeutung d. Gesellsch. m. b. H. 97; Opfer, e. Freundschaftstragödie 97; Vom Baume d. Lebens 97; Skizzen 97, 6. A. 02; Die Körperstrafen bei allen Völkern von d. ält. Zeiten b. auf die Gegenw. 98; Brotneid, Männerfreundschaft Thron, Ehrenrat 98; Sächs. Zivilrichter in Fragen d. Urheberrechts 99; D. Journalistenhochschule in Berlin 99; Allerlei Liebe, Skn. 99, 4. A. 02; Quitt 99; Repetitorium d. Nationalökon. u. Finanzwissenschaft in Frage u. Antwort 00 IV; Die Versucherin, Dr. 01; Die agrar.-rechtl. Verhältn. der württemb. Brüdergem. Kornthal 02; Was heißt u. wie werde ich Journalist? 02; Handbuch der Journalistik 02, 2. A. 04.

Wrede, William, neuteſt. Wiſſ., Dr., o. UP. Breslau, Goethestr. 12. (Bücken [10]/3 59.) **B:** Untersuchgen zum 1. Klemensbriefe 91; Über Aufgabe u. Methode der sogen. neuteſt. Theologie 97; Das Messiasgeheimnis in den Evangelien 01. ()

Wrkal, Friedrich, ASB. Graz, Merang. 84. (Krakau [4]/10 69.) *

Wrobel, Eduard, ⚒, Dr. phil., Dir. d. Gymn. u. RealG. Rostock, St. Georgstr. 75. (Lonkorsz [16]/7 51.) **B:** Arithm. u. geometr. Verhältnisse, Proportionen und Progressionen m. Anwendung auf Zinseszins u. Rentenrechnung 85; Physik in elementar-mathem. Behandlung, I Mechanik 85; Leitfaden d. Stereometrie 86, 2. A. 94; Übgsb. z. Arithmetik u. Algebra I 89, 8. A. 01, II 90, 4. A. 02, Anhang 91, 2. A. 00.()

Wrubel, Friedr., Krit., 𝒻, ✝, Lic. theol., Dr. phil., Pfarrersignat. Zürich-Affoltern, Villa Glückauf. (Gleiwitz [1]/10 55.) **B:** Slg bergmänn. Sagen 83, n. A. 89; Blumenstrauß, Festsp. 85; Instruktiv. Diktierbuch 87; Stenograph 85|86; Allg. schweiz. Stenogr.-Ver. 1884, 85, 1885|86; Reformbestrebungen in d. kath. Kirche seit d. M.-Alter 87; Sind d. Christenkatholiken eine Sekte, 3. A. 88; Wo Liebe da Friede 89; Ponte Brolla, Erz. a. Tessin 90; Abriß d. Kirchengesch. 90; Gegen Rom, Vorträge 90; Zu Gott, Pred. 91; D. Wiederzulassung d. Jesuiten 91; Madonna del Sasso, Erz. a. Tessin 93, 2. A. 98; Giovanni Schio von Vicenza 95; Die schweiz. Nordbahn 97; D. Jungfraubahn 98; Ein Winter in d. Gletscherwelt, 2. A. 99. ()

Wulckow, Ernst Richard, Nov., Lit. 𝒲, F. Dr. phil., Schuldir. i. P. Darmstadt, Grüner Weg 35. (Danzig [1]/10 32.) **B:** Luise, Königin v. Pr. 82; Luther u. d. Musik 83; Pädagog. Briefe an eine Mutter 88; Zum relig. Frieden 93; Eth. Erziehungsaufgab. uns. Zeit 94; Vater u. Sohn 00.

Wulff, Carl, ObStaatsanw. a. D. Detmold. (Brilon [20]/1 36.) **B:** Neue Märchen u. Erz. I 87, 6. A. 01, II 94, 2. A. 01; D. Gefängnisse der Justiz-Verwaltung in Pr. 90, 2. A. 00, Erg.-Bd. 98.

Wulff, Leo (Pſ. Bubi), Humor, Kritik, ✿, Karikaturensamml., Dr. phil., Hrsg. u. Chefred. d. „Humoristischen Extrabl.". Charlottenburg b. Berlin, Bismarckstr. 4. (Stralsund [24]/1 74.) **B:** Feder und Feile, G.; Hauptmann im Hohlspiegel, Theaterparodie; Gesch. d. großstaatl. Rentenschulden; Gesch. der Orgel; Na also! sprach Zarathuſtra; D. genitale Affenmensch. **H:** Dreyfus-Bilderbuch; Los v. d. Teufelsinsel; Almanach d. Lustigen Blätter 01|04; Burenstreiche; Neue Burenstreiche; D. Lustigen Weiber von Berlin; Abrüstungsbilderbuch; Zopf ab!; Die Insel d. Blödsinnigen; D. Drehwurm.

Wülfing, Joh. Ernſt, deutſche u. engl. Spr. u. Lit., Famil. 𝒲, Dr. phil. Bonn, Leſſingſtr. 40 () (Elberfeld [15]/12 63.) **B:** Darſtellung d. Syntax in König Alfreds Überſetzg v. Gregors d. Gr. Cura Pastoralis, 1. Hälfte 88; Syntax in d. Werken Alfreds des Großen 94|01 II; Stammbaum d. Fam. Wülfing 00; The Laud-Troy-Book I 02.

Wülker (Wülcker), Richard, Angelſächſ., Dr. phil., o. UPr., GHofR. Leipzig-Gohlis, Bismarckſtr. 5. (Frankfurt a. M. [29]/7 45.) **B:** Ev. Nikodemi 72; Meß-Memorial d. Buchh. M. Harder 73; Altengl. Leſebuch 74|80 II; Fünfzig Feldpoſtbriefe 76; Kl. angelſächſ. Dichtungen 82; Bibliothek der angelſ. Poeſie 81|98 III; Anglo-Saxon and Old English vocabularies 94 II; Grundr. z. Geſch. d. angelſ. Liter. 83|85; Geſch. d. engl. Lit. v. d. ält. Zeiten bis z. Gegenw. 96. **H:** Bibl. d. angelſ. Proſa 88|99 II—IV. ()

Wunderlich, Herm., deutſche Sprache, Lit., Dr. phil., Prf., Bibliothekar an d. Kgl. Bibliothek. Berlin, Großbeerenſtr. 64 a. (Ulm a. D. [15]/6 58.) **B:** D. dtſche Satzbau 92, 2. A. 01; Unſ. Umgangſprache in d. Eigenart ihrer Satzfügung 94; Kunſt d. Rede a. d. Reden Bismarcks dargeſtellt 98.

Wunderlich, Ludwig, 𝒴, ſpez. Tiergärtnerei, Dr. phil., Dir. d. Zool. Gartens. Cöln, Rh., Riehlerſtr. 173. (Weende [15]/2 59.)

Wunderlich, Frau Marie, geb. Müller, F. Iſerlohn. (Luſchwitz [9]/12 51.) **B:** D. zwölf Monate 82, 4. A. 98; Kinderlied, Kinderſpiel 86, 3. A. 02; An d. Weichſel, R. (Pſ. G. Brahmüller) 92; Für d. Feſt- und Gedenktage des Lebens, Glückwunſchgedb., Lieder u. Reigen (Pſ. Marie Müller) 03.

Wundsam, Julius V. Ed., 𝒻, Nov., ✍, Kritik, ⚓. Boppelſen, Kant. Zürich, Villa Thuja. (Marburg a. d. Drau [16]/2 65.) **H:** Buch des Friedens 95, 96.

Wundt, Frau Maud, Alpinistik. Ulm a.D., Rothstr. 27. (Ewell[11]s70.) **B**: Engadin-Ortler-Dolomiten (mit Theod. W.) 00.

Wundt, Theodor, Alpinismus, Major u. Bat.-Kom. Ulm a. D., Rothstr. 27. (Ludwigsburg [21]4 58.) **B**: Besteigung des Cimone della Pala 92, 3. A. 96; Wandergen in den Ampezzaner-Dolomiten 93, 2. A. 95; Das Matterhorn u. seine Gesch. 96, 2. A. 97; Die Jungfrau u. das Berner Oberland 98, 2. A. 99; Engadin-Ortler-Dolomiten (mit Maud W.) 00.

Wundt, Wilh., ⁂, Dr. med., phil., jur., o. UP., GehR., HrSg. d. „Philos. Studien". Leipzig, Goethestr. 6. (Neckarau [16]s 32.) **B**: Beiträge zur Theorie d. Sinneswahrnehmung 62; Menschen- u. Tierseele 63 II, 3. A. 97; Mechanik d. Nerven u. Nervenzentren 71|76 II; Handbuch der medizin. Physik 67; Lehrb. d. Physiologie, 4. A. 78; Grundzüge der physiolog. Psychologie 74, 5. A. 02|03 III; Logik 80|83 II, 2. A. 93|95; Essays 85; Ethik 86, 2. A. 92, 3. A. II 03; Zur Moral der lit. Kritik 87; System der Philosophie 89, 2. A. 97; Grundr. d. Psycholog. 96, 5. A. 02; Völkerpsychologie I: D. Sprache 00 II; Einleitung in d. Philos. 01, 2. A. 02; G. Th. Fechner 01.

Wundtke, Max A. F. (Psf. Max Alfr. Ferdinand, Godegisel, Martin Wewurt, Hans Worst, Erik Troll, Wiegand v. Fürstenberg), ✠, Nov., 𝒻, Sozialpolit., Schulfrage, Kunst, ⁂, ☾, Komon, Humor, Satire, **Ue**: F. Dresden-Altst., Camelienstr. 11. (Frankfurt a. O. [8]s 63.) **B**: Heideblumen 84; Zur Physchol. d. Liebe 88, 2. A. 95; Liebesweben 89, 2. A. 97; Wildlinge, lyr. u. satir. Dichtg 93; Vergeben? N. 95; D. Rache der Zarin, Epp. 95; Kleine Bosheiten, Satiren 95; D. Schule d. Zukunft, 1.|5. A. 95; E. schuldvoll Leben, N. 95|96 III; Schicksal? N. 97; Humoresken 00; D. Gold d. Sonnentochter, N. 00; Ich ruf' dich, Germania! Dichtgn 00; Verworrene Bahnen, N. 00; Humorist. Potpourri 01; Das freie Volk sind wir, dram. Szene 02; Der Glückspudel 02; Dunkle Gewalten, N. 03; Satt geworden, N. 03; Ein Wohltäter, Stn. 03; Mit Lust u. Laune, Hum. 04.

Wünn, Frl. Anna, BB., FDS., Nov., Kritik, **Ue**: E. Dresden-A., Falkenstr. 16. (Potsbam.) **B**: D. Vöglein's Bilderbuch, Lyrik; Märchen u. Lieder f. Kinder (mit A. Sieß) 00.

Wünsche, Aug., ✝ u. Orientalistik, D., Dr. phil., Prf. Dresden, Albrechtstr. 15 II. (Hainewalde [22]7 39.) **B**: Prophet Hosea 68; Leiden des Messias 70; Weissagung. d. Propheten Joel 72; Jesus in s. Stellg zu d. Frauen 72; Lebensfreudige Jesus 76; N. Beitr. z. Erläut. der Evangelien aus Talmud und Midrasch 78; Talmud 79; Jerusalem. Talmud 80; Rätselweisheit d. Hebräern 83; Lehre d. 12 Apostel 84; Babylon. Talmud 86|89 V; D. Freude in den Schriften des alten Bundes 96; Die Naturbildersprache des A. T.'s 97; Dtsche Dichter in Urteilen dtsch. Dichter (m. Dr. R. Mahrenholz) 88; Grundz. d. staati. u. geist. Entwickelg d. europ. Völker (m. demf.) 88; K. Ch. F. Krauses hdsch. Nachlaß (m. P. Hohlfeld) 82|97 XXXIII; Gesch. d. jüd. Lit. (m. Dr. Winter) 92|95 III. **Ue**: Midrasch Kohelet 80; Schir Haschirim 80; Bereschit 81; Esther 81; Echa 81; Schemoth 82; Debarim 82; Ruth 83; Wajikra 84; Mischle 85; Bemidbar 85; Pesikta d. Rab. Kahana 85; Midrasch zu den Psalmen 91. ()

Wünsche, Otto, ✐, Dr. phil., GP. a. D. Zwickau. **B**: Die Pflanzen Deutschlands I 89, II 7. A. 97; Exkursionsflora für d. Kgr. Sachsen, 7. A. 95. ()

Wünsche, Robert, ⁄, Theater, Mitred. d. „Prag. Tagbl.", Insp. u. Vorst.-Stellv. der Direktionsabteilg f. den techn. Betrieb d. Böhm. Nordbahn. Prag, 1003 II. (Landscron [19]s 48.)

Wünscher, Harry, ♛ des Orlagaues, Archidiakonus. Neustadt a. Orla, Schuhg. 113 B. (Hainichen b. Dornburg a. Saale [13]|11 64.) **B**: Die 2 Linden an der Straße, Dr. 91; Oppurg u. Kolba in d. Gesch. 93; Neustädter Kirchengesch. 94; Die Gänsehirtin, Märchend. 99; Weihnachtssegen, Dr. 99; Sagen, Gesch. u. Bilder a. dem Orlagau 01; Aus Herzeleid zur Siegesfreud, vaterl. Sch. 03.

Wunschmann, Gustav, ☾, Kritik, ⁄, Erz. Berlin-Schmargendorf. (Berlin [3]s 44.) **B**: Landolin, Sch.; J. Nettelbeck, 6. A.; E. feste Burg ist uns. Gott, 3. A.; Kommandant v. Spandau, 3. A; Hans Birkenstock, 2. A.

Wupper, A. O., s. Limprecht, Carl.

Würfl, Christoph, Lit. ♛ (Klopstock), G.-Dir. Linz a. D. ()

Würkert, Frau Dr. med. (Grete Baldauf), ✠. Dresden, Wettinerstr. 43. (Sorgau [21]s 78.) **B**: Lieder des Mädchens aus dem Volke 00, 8. A. 01; Neue Lieder e. Mädchens aus d. Volke, 1. u. 2. A. 01.

Wurm, Alois, (t.), Naturwiss., Kultur- u. Lit. ♛, Dr. phil., Betriebschef. Osnabrück, Möserstr. 30. (Paderborn [28]s 66.) **B**: Osnabrück, Seine Gesch., Bau- und Kunstdenkmäler 01.

Wurm, Emanuel, ✉, chem. ⚙, M. d. R., Stadtverordn., Red. d. „Neuen Zeit". Berlin W, Winterfeldtstr. 14. (Breslau [16]s 57.) **B**: Volksernährung wie sie ist u. wie sie sein soll 88; Naturerkenntnis im Lichte d. Darwinismus 89, 3. A. 91; Lebenshaltg d. dtschen Arbeiter 92; Volkslexikon, Nachschlagebuch für sämtl. Wissenszweige 94|99 IV u. Gen.-Reg.; Gesundheitsschutz in Staat, Gemeinde u. Familie 01.

Wurm, Herm. Jos., (†), ✝, ♛, Dr. phil., Pfr., Hrsg. u. Red. b. „Academia, Monatsschrift d. C.-V. b. kath. deutschen Studentenverbindungen". Hausberge, Porta Westfalica. (Paderborn $^{5}/_{6}$ 62.) **V:** Gottfried v. Langres 86; Der heil. Bernhard 91; Kardinal Albornoz 92; Handbuch des C.-F. der kath. Studentenverbindgen 00, 2. A. 03; Bau- u. Kunstdenkmäler d. Prov. Westfalen, Kr. Minden, Gesch. Einl. 02; D. Papstwahl, ihre Gesch. u. Gebräuche 02; Hoch Saxonia, Festschr. 03. **Bearb:** Rohrbachers Kirchengeschichte Bd. XIX 98.

Wurm, W., ✗, ✓, Dr. med., HofR., Badearzt. Bad Teinach, Württ. (Nürnberg $^{4}/_{4}$ 31.) **V:** Physikal. Heilmethoden 57; Teinach 66, 8. A. 04; Auerwild 74, 2. A. 85; D. Wasser 82; Auerhahnjäger 88; Waldgeheimn. 92, 2. A. 95; Tier- u. Menschenseele 96; Waldhühnerjagd 97; Naturgesch. d. mitteleurop. Tiere der hohen Jagd 98; Auf, d. Fuchs! 98; Sammelwerk, Hohe Jagd 98|99.

Wurmb, Alfred Ritt. v., OeF., DDe.-SchG., ✠, Krit., Essay., Hum., Dr. jur. Wien II|8, Ausstellungsstr. 49. (ebda $^{16}/_{7}$ 75.) **V:** In Hallstatt, G. 00; Im Wachen und Träumen, G. 02.

Wurmfeld, Richard, ⚲, Dr. Berlin, Magazinstr. 13. (Wottitz $^{20}/_{1}$ 74.) *

Wurstemberger, Arnold v., WB., ⚙, ⛫, ✉, ▲, ObIngenieur, Dr. sc. nat. Berlin-Schöneberg, Hauptstr. 106 II. (Stuttgart $^{12}/_{11}$ 54.) ()

Wurt, Heinr. v. d., s. Carstens, C.-H. W.

Würtenberger, Alex., PA., Roman, Nov., Gartenbau, Red. b. „Deutsch. Ill. Gärtnerztg". Dettighofen, Amt Waldshut, Bad. (ebda $^{19}/_{9}$ 54.) **V:** Alte Gesch. vom ObRhein 81; Schwarzwaldsagen u. Gesch. 82, 2. A. 92; D. Salpeterer, Bauerngesch. aus d. vor. Jahrh. 85; Mitten durch die Feinde, Erz. 87; Die einträgl. Beerenkultur 91; Unsheim. Orchideen 92; Schlangenlise. N. 93; D. Schwefelgreth, Dorfgesch. 94; Odilo, N. 95; Mod. Buschobstkultur 99; Elsbeth vom Thurmhof, hist. N. 00; Die Heimkehr, N. 01; Der glückl. Finder, N. 01. ()

Würth, Eduard, (†.), ⅄, Natur♛, Mehr. i. P. Darmstadt, Heidelbergerstr. 21. (Gernsheim a. Rh. $^{24}/_{8}$ 31.) **V:** Praktisch. Rechenbuch f. Schulen 70, 13. A. 81; Realienbuch f. Volksschulen 72, 25. A. 01; Anleitung zur Kenntnis des Weinbaues 74; Dtschen Weinproduzenten 75; Lehr- u. Aufgabenbuch z. Unterr. i. Kopfrechnen 76; Geometrie f. Volks- u. Fortbildungsschulen 77.

Wurzbach, **Ritter v. Tannenberg**, Alfred, ⚙-♛, Kritik, Dr. phil. Wien I, Giselastr. 2. (Lemberg $^{22}/_{7}$ 46.) **V:** Laura, N. 74; Lieder an e. Frau 81; Name u. Herkunft d. Meisters E. S. v. 1466 83; Zeitgenossen 70; Meister der niederl. u. span. Schule 78; Franz. Maler d. 18. Jahrh. 80, 2. A. 01; A. Houbrakens Schouwbourgh d. niederl. Maler 80; M. Schongauer 80; Gold. Bibel 81, 2. A. 01; Gesch. d. holl. Malerei 85; Rembrandt-Gal. 86.

Wurzbach, **Ritter v. Tannenberg**, Alfred jun. (Pf. Wolfgang v. Wurzbach), Dr. phil., Kritik, Lit.- u. Kunst♛. Wien I, Giselastr. 2. **V:** Lope de Vega u. s. Komödien 99; G. A. Bürger, sein Leben u. s. Werke 00; Jos. Kriehuber, Katalog der von ihm lithogr. Porträts 02. **H:** G. A. Bürgers sämtl. Werke IV 02; François Villons Werke 03.

Würzburg, Arth., ✗, Dr. med., Arzt, SanRat. Charlottenburg, Kantstr. 139. ($^{30}/_{7}$ 53.) **V:** Die Nahrungsmittel-Gesetzgebg im Dtsch. Reiche u. in d. einz. Bundesstaaten 94; Mediz. Bibliogr. 83|93 XI. **H:** Encyklopädie d. Therapie (m. Liebreich, Mendelsohn) 96|00 III. ()

Würzburg, Ludwig, Roman, Schauspieler. Wandsbek b. Hamburg, Kirchenallee 9. (Prenzlau $^{20}/_{5}$ 48.) **V:** Arkanum, 93; Der Unbezwingliche 00.

Würzburger, Eug., Statistik, Dr. phil. et sc. pol., RegRat, Dir. d. Kgl. Sächs. Statist. Bureaus, Hrsg. d. „Zeitschr. d. K. Sächs. Statist. Bureaus", „Kalender und Statist. Jahrb. f. d. Kgr. Sachsen". Dresden, Ammonstr. 18. (Bayreuth $^{23}/_{8}$ 58.)

Würzburger, Georg, s. Eichinger, Georg.

Würzner, A., Sprachwiss., Dr. phil., k. k. Realsch. Dir. Wien X, Arthaberplatz 14. (ebda $^{17}/_{7}$ 55.) **V:** Engl. Lesebuch f. höh. Lehranstalten 86, 5. A. 01; Elementarbuch der engl. Sprache 89, 5. A. 01; Grammatik der engl. Spr. 90, 3. A. 02; Engl. Lesebuch für Mädchen-Lyceen 02.

Wussow, Otto Erich v., USch., Sozialpolitik, ✉, Roman, Nov., Hrsg. d. Korresp. „Z. P.". Berlin-Friedenau, Cranachstr. 46. (Neu-Ruppin $^{4}/_{12}$ 74.) *

Wüst, Heinrich Theod., Kunstkritiker, Nov., Red., Hrsg. d. Tagesztg. „Sonne". Frankfurt a. M., Schwarzburgstr. 67. (ebda $^{23}/_{7}$ 75.)

Wustmann, Gust., ⚙- u. Lit.♛, Dr. phil., Prf., ObBibl. u. Archiv-Dir. Leipzig-Gohlis, Schillerweg 19. (Dresden $^{23}/_{5}$ 44.) **V:** Apelles' Leben u. Werke 70; H. Lotter, Biogr. 75; Vertraute Gesellsch. in Leipzig 80; Aus Leipzigs Vergangenh. 85, N. F. 98; Alumneumserinnerungen 90; Allerhand Sprachdummheiten 91, 3. A. 03; Das Leipziger Stadtwappen 97; D. Leipz. Immobiliengesellsch. 99, 2. A. 03; D. Wirt v. Auerbachs Keller 02. **H:** Goethe, Götz 71; Freischießen zu Leipzig 1559 84; Als d. Großvater d. Großmutter nahm 85, 3. A. 95; Quellen z. Geschichte Leipzigs 89|95 II; Leipzig bch 3 Jahrh. 90; D. sprichwörtl. Redensarten 94, 5. A. 04; D. Leipz. Student vor 100 Jahren 97; Bilderbuch aus der

Gesch. Leipzigs 97; Kreuchaufs Schriften z. Leipz. Kunst 99; Georgi, Reden u. Ansprachen 99; Tableau v. Leipzig 1783 02.

Wuthenow, Frau Alwine, geb. Balthasar (Pf. Annmarie Schulten), plattdtsch. ♀. Greifswald, Nikolaistr. 3. (Neuenkirchen [16]/9 20.) **V:** En por Blomen ut Annmarie Schulten ehren Goren 57, 4. A. 96; Nige Blomen ut Annmarie Schulten ehren Goren 61; Hochdtsche Ged. 62. ()

Wuttke, Konrad, ♛, Dr. phil., Kgl. Archivar. Breslau, Kurfürstenstr. 16. (Berlin [2]/10 61.) **V:** Beitr. z. Gesch. d. Gr. Städtebundtrieges f. d. J. 1387 f. 87; D. Versorgg Schlesiens mit Salz 94; Merkbuch d. Hans v. Schweinichen 95; D. Breslau-Messe 95; Studien üb. die Entwicklg d. Bergregals i. Schlesien 97. **H:** Regesten z. Schles. Geschichte 1301—1333 (m. Grünhagen) 92, 98, 03; Urk. u. Akten z. Gesch. d. schles. Oberschiffahrt 96; Schlesiens Bergbau u. Hüttenwes., Urk. u. Akten 1136/1740 00 01.

Wuttke, Rob., ♛, ⚖, Dr. jur. et phil., o. ThSchP. u. Doz. a. d. Gehestiftung. Dresden-Blasewitz, Marschallallee 8. **V:** Anfechtung des Kaufvertrages wegen laesio enormis 87; Einführung d. Landaccise u. d. Generalkonsumationsaccise in Kursachsen 90; Gesindeordgen u. Gesindezwangsdienst in Sachsen bis 1835 93; Vorwort z. Williams Made in Germany (Übers.) 96; D. erwerbstät. Frauen im Dtsch. Reiche 97. **H:** Sächs. Volksde 99, 2. A. 00.

Wuttke-Biller, Frau E. (Pf. E. Biller), Jugendschr., Erz. Dresden-Blasewitz, Marschallallee 8. **V:** Puppenfamilie 83, 3. A. 91; Im Reiche der Heinzelmännchen 83; Heinz d. Latein. 84, 2. A. 99; Barb. Ittenhausen 84, 6. A. 96; Feurige Kohlen 85; Minchen, d. kluge Puppe, 4. A. 92; D. Macht des Goldes 87; Gute Schwester Anna 87; Aus vier Jahrh. 87; Unter dem Szepter d. Hofmeisterin 88, 92; Markgräfin Barbara v. Brandenburg 85, 2. A. 96; Ein Mann, ein Wort 88, 2. A. 01; Lidas Puppe, 5. A. 96; Kleine Musterwirtschaft, 4. A. 94; Glückl. Ferien 89, 2. A. 94; Haustöchterchen, 6. A. 96; Ulli 86, 6. A. 99; Unsere Älteste 89, 3. A. 03; D. Geschwister 90, 2. A. 03; Die Konfussionstante 91, 2. A. 99; Helenens Tagebuch 92; Liebe Großmama 93; Jüngste 96; Puppenparadies 96; Pflicht 96; Eine Bodmer 99; Aus der Kinderstube 99; Im verwunschnen Schlößchen 00; Frau v. Molens Nichten 02; Der Großmutter Märchen 03.

Wychgram, Jakob, Ψ, Lit. ♛, Dr. phil., Prf., Dir. d. Kgl. Augustaschule u. d. Kgl. Lehrerinnensem., Hrsg. d. „Frauenbildg", Zentralorgan f. d. gesamt. Interessen des Mädchenschulwes. Berlin SW, Kleinbeerenstr. 16/19. (Emden [1]/9 58.) **V:** A. Mussato 80; Juan Luis Vives ausgew. Schriften 82; J. L. Vives Schriften über weibl. Bildung 83; J. L. Vivis Satellitium animae 83; Weibl. Unterrichtswesen in Frankreich 86; Lehrb. d. allgem. Gesch. 86; Höheres Mädchenschulwes. in Dtschld 86; L'instruction publique des femmes en France 89; Dtsche Lit.-Gesch. 91, 6. A. 03; Schillers Leben 95, 4. A. 01; Handb. d. höh. Mädchenschulwesens 97; D. dtsche Volkstum u. d. dtsche Lit. 98, 2. A. 03; Frauenbewegg u. Frauenbildg 99; Gesch. d. höh. Mädchenschulwesens in Deutschld u. Frankr. 01; Von der Leitung unserer Schulen 02. **H:** Pestalozzi, Lienhard u. Gertrud 88; Cervantes-Florian, Don Quichotte 88; Kleist, Mich. Kohlhaas; Daubet, ausgew. Erz.; Schiller, Jungfrau v. Orleans; Goethe, Hermann u. Dorothea 89; Rednerische Prosa 91; Choix de nouvelles modern. 91 III; Lectures pédagogiques 04. **Red:** Velhagen u. Klasing, dtsche, frz. u. engl. SchulA. 89 ff.

Wymetal, Wilh. Ritt. v., Ästhetik, Kritik, Obmann d. Wiener Unsorge-Vereines (V. f. Kunst u. Kultur). Wien VIII/2, Floriangg. 58. (ebda [17]/12 78.)

Wyneken, Alex., Chefred. d. „Königsberg. Allg. Ztg.". Königsberg i. Pr., Theaterstr. 11. (Hildesheim [16]/4 48.)

Wyneken, Ernst Fr., ⚓, ♛, ✝, Kritik, ♀, D., Dr. phil., Past. Edesheim i. Hannover. (Bilzfleth b. Stade [12]/4 40.) **V:** Was will die allg. luth. Konferenz? 68; Naturgesetz d. Seele od. Herbart u. Schopenhauer 69; Zur Logik des Protestantenver. 73; Weltgesch. Bedeutung des mod. Sozialismus 76; Verse u. Reime 76; Konservative Ziele für d. Gegenwart u. die Bedeutung des Vereinsrechts für die Zukunft 78; Herr v. Bennigsen 81; Vater unser als Inbegriff alles Gebets 82; Mod. realist. Lit. im Lichte d. Ethik u. Ästhetik IV; A. Bebel 92; Um was handelt es sich beim Fall Harnack? 93; D. heil. Vaterunser am Kreuz 93; D. soz. Zukunftsstaat 94; E. Reichstagswahl-Pred. 98; D. Ding an sich u. d. Naturgesetz d. Seele 01.

Wyneken, Wilhelm, Politik, Dr. phil. Berlin-Friedenau, Wielandstr. 13. (Osterholz [1]/5 62.) **V:** D. Landfrieden in Deutschland v. Rudolf v. Habsburg bis Heinrich VII 87. ()

Wysłowski, Roman, s. Sembratowycz, R.

X.

Xanthippos, s. Hamann, Ludwig.

Xanthippus, s. Sandvoß, Franz.

Y.

York, B. v., s. Wegner, Bertha.

York, H., s. Steiner, Heinr.

Ysentorff, Hermann zu, s. Gaehtgens zu Ysentorff.

3.

Zabel, Eug., ⊙, Nov., Essay, ✎, Theaterkritik, Red. d. „Nat-Zeitg", **Ue**: RF, Charlottenburg, Goethestr. 9 III. (Königsberg $^{28}/_{12}$ 51.) **B**: Auerbach 82; Turgenjew 83; Lit. Streifzüge durch Rußl. 84, 2. A. 85; Graf Schack 86; Getrennte Herzen, R.; D. Stammtisch u. a. Nn.; Bauernfänger, Lsp.; Mitternachtssonne, Lsp.; Die Bescheidenen, Lsp.; Raskolnikow, Sch. (m. E. Koppel); Verfehlter Beruf, Lsp. (m. Fr. Dernburg); D. Gymnasialdirekt., Dr. (m. A. Bock); Frettchen, Heideröslein (m. l'Alleman); Kritisches u. Biographisches; A. Rubinstein; H. v. Bülow; D. ital. Schauspielkunst i. Dtschld.; Im Reiche d. Zaren 97; Zur mod. Dramaturgie: I Das deutsche Theater 99, 2. A. 03, II Das ausländ. Theater 98, 2. A. 03, III Aus alter u. neuer Zeit 03; Russ. Literaturbilder: Wereschtschagin 00, Graf Tolstoi 00; Moskau 01; Europäische Fahrten 01 II; Auf der sibirischen Bahn nach China 03. **Bühnenbearb.** verschiedener Dramen.

Zabel, Rudolf, Wirtschaftspolitik, ⊜, Ethnologie, Forschungsreisender. Dresden-A., Bürgerwiese 24. (Wollin, Prov. Sachs. $^{1}/_{9}$ 76.) **B**: Die Leipziger Sedanfeier 1876—95 95; Akademische Rundschau 96; D. Tiroler Bergfahrt 97; Cuba, die soziale, wirtschaftl. u. polit. Entwickelg. b. Insel 98, 3. A. 00; Musenalmanach deutsch. Studenten 99; Aussichten für deutsche Auswanderung nach China 00; Deutschland in China 02; Durch die Mandschurei u. Sibirien, 1. u. 2. A. 03; Im muhammedanisch. Abendland (Marokko) 04. **Mith**: „Nordafrika"; „Monographien z. Weltpolitik". *

Zacharias, Frau Oberst Blanka, geb. v. Klaß (Pf. B. Klarent), Hauswesen, Nov., ✎. Cassel, Terrasse 17. (Erfurt $^{1}/_{5}$ 54.) **B**: Hausfrauen-Brevier 87; Das Buch vom häusl. Glück 89; Für den häusl. Herd 96; D. tücht. junge Hausfrau 98. ()

Zacharias, Eduard, ⊘, Dr. phil. nat., Prof., Dir. der botan. Staatsinstitute. Hamburg, Sophienterrasse 15 a. (Berlin $^{16}/_{5}$ 52.)

Zacharias, Louis, ⊠, Nov. Berlin, von der Heydtstr. 3. (Königsberg i. Pr. $^{3}/_{7}$ 71.) **B**: Gedichte 02.

Zacharias, Otto, naturwiss. ♆, Essay, Dr. phil., Leiter der Biolog. Station am G. Plöner See in Holst. Plön. (Leipzig $^{27}/_{1}$ 46.) **B**: Zur Entwickelungstheorie 76; Darwin 82; Bevölkerungsfrage 2c., 5. A. 92; Gelöste u. ungelöste Probleme d. Naturforschung 85; Bilder u. Skizzen aus d. Naturleben 89; Tier- u. Pflanzenwelt des Süßwassers 91 II; Katechismus des Darwinismus 92. **H**: Vogel, Das Mikroskop und die mikroskop. Methode, 4. A.; Forschungsberichte a. d. Biolog. Station zu Plön 92/02 XII.

Zacher, Albert, Politik, ✎, Roman, ☻, **Ue**: E, Dr. phil., Korresp. d. „Frankf. Ztg". Rom, Via Panetteria 10. (Bonn $^{20}/_{9}$ 61.) **B**: Don José Echegaray 92; Röm. Augenblicksbilder 01; Aus Quirinal u. Vatikan 01; Assessor Assemacher in Italien, R. 02; Benedig als Kunststätte 02; Was die Campagna erzählt: I Vor den Toren Roms 03, II Gebirge u. Küste 03; Rom als Kunststätte 03.

Zacher, G., soziale Frage, Dr. jur., G.-RegR., Senatsvorsitzender im Reichsversicherungsamt. Berlin W, Potsdamerstr. 134 a. (Königsberg $^{20}/_{6}$ 54.) **B**: Die rote Internationale 84 (auch franz. u. engl.); Arbeiterbewegung und Sozialreform in Deutschland 93; Leitfaden zur Arbeiterversicherg. d. Deutschen Reichs 98/04 (auch franz., engl., dänisch); Unfallstatistik (in Conrads Handwörterbuch d. Staatswiss., 2. A. 01); Unfallversicherung (ebendaselbst); Die Arbeiterversicherg im Auslande 98/04, 20 Hefte: I u. Ia Dänemark, II—III u. IIa—IIIa Schwed.-Norwegen, IV—IVa Frankreich, V England, VI Italien, VII u. VIII Österreich-Ungarn, IX Rußland, X Finland, XI Schweiz, XII Belgien, XIII Niederlande, XIV Luxemburg, XV Spanien, XVI (auch franz., engl., dänisch) Rückblick u. Ausblick auf die Entwickelg d. Arbeiterversicherg in Europa; Zur Vereinfachung der Arbeiterversicherg (in der „Arbeiterversorgung" 03 Nr. 24); Die Arbeiterversicherung in Deutschland (in der „Tuberculosis" 03, II, 1); sozialpolitische Artikel in den verschiedensten Zeitschriften.

Zacher, Konrad, Ψ, Dr. phil., ao. UP. Breslau, Gr. Feldstr. 11 a. (Halle a. S. $^{18}/_{1}$ 51.) **B**: De prioris nominum compositorum Graecorum partis formatione 73; De nominibus Graecis in aios 77; Zur griech. Nominalkomposition 86; Aussprache des Griech. 88; Handschriften und Klassen d. Aristophanesscholien 88; Aristophanis Equites ed. 97; Aristophanes-Stud. I 98; Parerga zu Aristophanes 99.

Zahn, Frau Clara, geb. Brandenburger, WB., Nov., Roman, ☉. Berlin W, Pfalzburgerstr. 66. **B**: Die Posthalterin, R. 99; Im Schoße der Familie, R. 00; Teufel Gold, R. 02; Liebeshunger, R. 02; Mutterrecht, Dr. 02. ()

Zahn, Ernst, Nov., ⊠, ☉, Bahnhofrestaur. Göschenen, Schweiz. (Zürich $^{24}/_{1}$ 67.) **B**: Herzenskämpfe, Erz. 93, 2. A. 02; In den Wind, G. 94, 2. A. 96; Echo, R. 95, 2. A. 01; Bergvolk, 3 Nn 96, 2. A. 01; Neue Bergnov. 98, 4. A. 02: Erni Behaim, R. 98, 4. A. 03; Sabine Rennerin, Sch. 99; Menschen, n. Erz. 00, 3. A. 02; Herrgottsfäden, R. 01, 4. A. 02; Albin Inder-

gand, R. 01, 13. A. 03; D. Jodelbub u. a. 02; Schattenhalb, 3 Erz. 03.

Zahn, Friedrich, Sozialpolit., Statistik, Dr. jur. et phil., Kaiserl. Regierungsrat, Mitgl. d. Kais. Statist. Amts, ÜP. Berlin W, Kalckreuthstr. 12. (Wunsiedel [8]|69.) **B:** Organisation d. Prinzipale u. Gehilfen im dtschen Buchdruckgewerbe 90; Die Versich.-Pflicht von Bediensteten ausw. Gesandten 95; Die Landwirtsch. im Deutsch. Reich 98; Gewerbe u. Handel im Deutsch. Reich 99; Die berufl. u. soz. Gliederung d. deutsch. Volkes 99; Einrichtung u. Wirkung der deutschen Arbeiter-Versf., Denkschrift für die Pariser Weltausstellg (mit Dr. Laß) 00; Die deutsche Volkszählung 00; Deutschlands Volkswirtschaft beim Eintritt ins 20. Jahrh. 01.

Zahn, Josef v., ♔, Dr. phil., Landes-Archiv-Dir., Prf., Reg.R. Graz, Glacisstr. 43. (Groß-Enzersdorf [22]|10 31.) ()

Zahn, Joseph, (k.), ✝, D., o. ö. ÜProf. Straßburg i. Els. (Stadtprozelten [20]|6 62.) **B:** Apologetische Grundgedanken der ersten drei Jahrh. 90. **Bearb.:** J. Grimm, Leben Jesu, VII. Bd. 99, IV., V., VI. Bd. in 2. A. 97, 00, 03. *

Zahn, Theodor, ✝, D., o. ÜP. Erlangen. (Moers [10]|10 38.) **B:** Marcellus v. Ancyra 67; Hirt d. Hermas untersucht 68; Ignatius von Antiochien 73; Ignatii et Polycarpi epistulae, fragmenta, martyria 76; Constantin d. Gr. u. d. Kirche 76; Weltverkehr und Kirche während der 3 ersten Jahrh. 77; Gesch. d. Sonntags in der alten Kirche 78; Sklaverei und Christent. in der alten Welt 79; Acta Joannis unter Benutz. von Tischendorfs Nachlaß bearb. 80; Forschgn zur Gesch. d. neutest. Kanons und der altkirchl. Lit. 81|00 VI; Cyprian von Antiochien u. d. dtsche Faustsage 89; Anbetg Jesu im Zeitalt. d. Apostel 85; Missionsmethod. in demf. 86; Gesch. d. neutest. Kanons 88|92 II; Das apostol. Symbolum 93, 2. A. 93; Bibelwort im Volksmunde 93, Kampf um d. Apostolikum 93; Skizzen aus d. Leben der alten Kirche 94, 2. A. 98; Epiktet u. s. Verhältnis z. Christent. 94, 2. A. 95; Einleitg in das N. T. 97|99 II, 2. A. 00; Die Dormitio S. Virginis u. d. Haus d. Joh. Marcus 99; Brot und Salz aus Gottes Wort in 20 Pred. 01; Grundriß d. Gesch. d. neutest. Kanons 01; Kommentar z. N. T. I: Das Ev. d. Matthäus 03.

Zahn, Wilh., ♔, ev. Pfarrer. Tangermünde, Pfarrhof 2. (Rehfeld b. Torgau [26]|7 48.) **B:** Gesch. der Altmark 91 f. II; Heimatkunde der Altmark 92; Spezialkarte der Altmark 94, 2. A. 99; Kaiser Karl IV. in Tangermünde 00.

Zak, P. Alphons, (k.), ♔, Statistik, Hagiographie, Topographie, reg. Prämonstratenser-Chorherr v. Geras u. Pfarrer. Pernegg, Post Hötzelsdorf, NÖsterr. 1. (Horažďowitz [15]|2 68.) **B:** Die St. Martinskirche z. Drosendorf 94; Maria-Schneebründl 95; Schwester Rosa u. die hl. Sühnmesse 95; Werke d. hl. Norbertus in uns. Tagen 96; Eibenstein u. Primersdorf 95|96; D. Frauenkloster Pernegg 99; Die Pfarr- und Wallfahrtskirche Maria im Geb. bei Salapulka 99; Der hl. Norbert v. Gennepp 00; D. Chorherrenstift Pernegg 00|01. **H:** Das leidende Herz Jesu 97.

Zander, Anton, ObLehrer. Hechingen, Hohenz. (Aachen [8]|9 66.)

Zander, Carl, Stenographie, Dr. med., Arzt u. Reichstagsstenograph, Begr. u. Hrsg. d. „Reichstagsstenogramme". Berlin NW 52, Altmoabit 131. (Greifswald [16]|2 70.) **B:** Kurzer Lehrgang d. Gabelsbergerschen Stenographie, zum Schul-, Vereins- und Selbstunterricht, 3 Teile; Kurzer Leitfaden der Gabelsbergerschen Stenogr.; Kurzer Lehrgang der Militärstenogr. Gabelsb.; Taschenlehrgang f. d. Propaganda; Der prakt. Stenogr. (Taschenlehrgang II); Lesebuch z. Kurzen Lehrgang, 2 Teile; Lehrb. d. Gabelsb. Stenogr., Ausg. A, B u. C.; Stenogr. Schreibheft mit Vorschriften; Schlüssel zum Lehrbuch u. Diktierbuch zum Lehrgang; Lehrb. der Satzkürzg Gabelsbergers; 10 stenogr. Unterrichtsbriefe; 10 Debattenschriftbriefe; Taschenb. für stenographierende Schüler. *

Zander, Richard, ♿ u. Hygiene, Dr. med., ao. ÜP. Königsberg, Pr., Lavendelstr. 4. ([18]|7 55.) **B:** Die Leibesübgen u. ihre Bedeutg f. d. Gesundheit 99; Körperliche u. geistige Arbeit 03; Vom Nervensystem, s. Bau u. s. Bedeutg für Leib u. Seele im gesunden u. kranken Zustande 03.

Zange, Friedr., ✝, Ψ, Dr. phil., Prof., RGDir. Erfurt. (Neuhaus b. Sonneberg [8]|9 46.) **B:** Die Gleichberechtigg d. Religionen auf d. Gebiete d. höh. Schulwesens 00; Leitf. für d. evang. Religionsunterr., Beisp. e. ausgef. organ. Lehrplans, 5. Heft Kirchengesch., I. D. apostol. Kirche 01. ()

Zapf, Georg (Pf. Stegfr. Reinhold), ♆, Epos, Nov., ⁄, ☉, Sozialpolitik, Magazinsvorst. des k. k. Bahnbetriebsamtes, Bodenbach a. Elbe, Weither 309. (Eger [30]|8 67.) **B:** Betulius 87; Fausts Jugend, Ahasvers Tod, G. 89; Harte Lose, N. 88; Im Fluge durch d. deutsche Mekka 88; Herrn von Rodenstein, D. 88; Lit. Gesch. d. Egerlandes 90; Herrn v. Rodenstein 94 II; Hist. Entwickelg u. Bedeutg d. österr. Staatsbeamtentums 97.

Zapf, Ludwig, ♆, Ethnogr., ♔, ⁄, München, Maxplatz 354. (ebda [16]|12 29.) **B:** Sagenkreis d. Fichtelgebirges 75; Im Fichtelgeb., G. 74; Aus d. Heimat, Erz. 75; H. Thomas v. Absberg 76; Waldsteinbuch 86, 2. A. 02; Unt. d. Vorfahren 88; Fich-

telgeb. im Lichte d. Poesie 89; Fichtelgeb.-Album 92; D. wend. Wallstelle a. d. Waldstein im Fichtelgeb. in ihr. wissenschaftl. Ausbeute 00; Am Lebenspfad, G. 04.

Zapletal, Vincenz, (k.), Alttestamentl. Exegese, D., o. UP. Freiburg, Schweiz, Places 2. (Willimau $^{15}/_{1}$ 67.) **B**: Hermeneutica biblica 97; Der Totemismus u. die Religion Israels 01; Grammatica linguae hebraicae 02; D. Schöpfgsbericht d. Genesis (1,1—2,3) 02; Alttestamentl. 03.

Zapp, Arth., BP., Sprachwiss., Nov., Rom., ✪, ✓, **Uc**: EF. Berlin-Friedrichshagen, Lindenallee 9. (Luckau $^{15}/_{9}$ 52.) **B**: Aus Kleindeutschland 86; Cours de langue française 86; Rose v. Sesenheim, R. 86; Ins Bad, Sk. 87; S. Babel a. d. Spree, R. 87; Natural. Unterhaltgsbibl.; Lüge d. Ehe, R. 87, 10. A. 97; Sodom, R. 87, 10. A. 97; Wie d. jungen Mädchen lieben, R. 87, 10. A. 97; Leutn. Don Juan, R. 88, 7. A. 97; Premieren, R. 89; Käthchens erste Liebe, R. 89; Im neuen Sparta, R. 90, 3. A. 97; B. „frischen, fröhlichen" Krieg 90; Erste Schlacht u. a. Nn 90; Konvenienzheirat, R. 91; D. Maienzeit, o. Liebestraum, R. 91; Vom Stamm d. Helena, R. 91; Außerhalb d. Gesellschaft, Sch. 91; Wie man den Krieg abschafft (anon.) 92; Aus dem Eheleben, Sk. 92; Mila, Lsp. 92; Offiziersehre, R. 93; Der Jbsenbund, R. 93; Die Frau Leutn., R. 93; Die Frau des Dichters, R. 94; Der neue Don Quixote, R. 94; Ein Leutnant a. D., R. 94; Martha und Maria, R. 95; D. tolle Schmettwitz, R. 95; D. Französin, R. 95; Versorgungsehe, R. 95; D. Erbprinzen, Weltreise, hum. R. 95; Offizierstöchter, R. 96; Bei fremden Leuten, R. 96; Die schöne Helene, R. 96; Standesehre, R. 97; Der Kampf um den Dollar, R. 97; Vornehme Proletarier, R. 97; Drei Mädchen, R. 97; Galatea, R. 98; Tod für Tod, R. 98; Die Schauspielerin, R. 98; Muttersohn, R. 98; Lilien auf dem Felde, R. 98; Miß Nellies Freier, R. 99; Der Fall Winternitz, R. 99; Ehrlos? R. 99; Im Frühling, R. 99; D. Maienzeit, R. 00; Die Directrice, R. 00; Madame Amethyst, R. 00; Die Klugen u. die Schlauen, R. 00; Zwischen Himmel und Hölle, R. 00; Um Samt und Seide, R. 00; Die Schule der Armut, R. 00; Warum ich meine Kinder nicht taufen lasse 00; Der Mut zu lieben, R. 01; Die Gymnasiastin, R. 01; The Natural Method for teaching foreign languages 01; Méthode Naturelle pour l'enseignement des langues étrangères 01; Prinz Habenichts, R. 01; Um der Mitgift willen, R. 01; Ein sensationeller Fall, R. 01; Eine wilde Ehe, R. 01; Der Mann seiner Frau, R. 02; Musketier Horn, R. 02; Des Meeres u. d. Liebe Wellen, R. 02; D. Talmigraf, R. 02; D. Sohn des Ministers, R. 03; Die Ehre ist gerettet, R. 03; Über die weibliche Kraft, R. 03; Kam'rad Diogenes, R. 03; Mrs. Carrie Redfield, R. 03.

Zapp, Frau Hedwig, geb. Scharfenort, Gattin v. Arth. Zapp. Berlin-Friedrichshagen, Lindenallee 9. (Dirschau $^{28}/_{7}$ 62.) **B**: Mädchen von heute, R. 92. **MitB**: Preisgekrönte Humoresken 90.

Zaretzky, Otto, ♛, Bibliogr., ✓, Dr. phil., Stadtbibliothekar. Cöln a. Rh., Zülpicherstr. 38 a. (Sülbeck, Sch.-Lippe $^{12}/_{2}$ 63.) **B**: Zur ältest. Gesch. d. Klost. Obernkirchen 95; Die Cölner Büchermarken (mit Heiz) 98. **H**: Merlo, Ulrich Zell 00.

Zarnack, Fräul. Rosa (Pf. R. Blankenburg), Volkserzähl., Lehrerin a. D. Potsdam, Waldemarstr. 15. (Blankenburg $^{24}/_{3}$ 41.) **B**: Der Weidenhof 89, 2. A. 97; Ins Waisenhaus 90, 2. A. 96; Aus Wasserfluten 90, 2. A. 00; Das Erbe 91, 2. A. 97; Verpflanzt 94; Bilderbuch zu den heil. 10 Geboten (m. L. Thiele) 95, 2. A. 02. ()

Zarncke, Eduard, klass. Ψ, Dr. phil., ao. P., Ob Bibliothekar u. Dir. d. Münzsammlg a. d. Univ., Hrsg. d. „Lit. Zentralblatt". Leipzig, Kaiser Wilhelmstr. 29. (ebda $^{7}/_{8}$ 57.) **B**: De vocabulis graecanicis, quae traduntur in inscriptionibus carminum Horatianorum 82; Parallelen zur Entführgsgesch. im Miles gloriosus 83; Symbolae ad Julii Pollucis tractatum de partibus corporis humani 85; Einfluß der griech. Lit. auf die Entwickelg d. römisch. Prosa 88; Entstehg der griech. Lit.-Sprachen 90; Jahresbericht über die Gesch. d. röm. Lit. 1881/90 92; Fr. Zarncke 95. **H**: Kleine Schriften v. Fr. Zarncke: I. Goetheschriften 97, II. Aufsätze u. Reden zur Kultur- u. Zeitgesch. 98.

Zastrau, Edmund, ♔, RegBauführer, Red. v. „Werden u. Sein" (Zeitschrift d. „Jungdeutsch. Dichterbundes"). Berlin-Steglitz, Rheinstr. 43 I. (Berlin $^{16}/_{3}$ 75.)

Zaulick, Paul, Katechetik, ✝, Pastor a. d. Friedensk., Red. v. „Für unsre Kinder", „Taschenbuch f. Leiter u. Helfer d. Kindergottesdienste" u. „Der Kindergottesdienst". Bremen, Wielandstr. 20. (Berlin $^{12}/_{3}$ 49.) **B**: Leitfaden f. d. Konfirmandenunterricht 79, 85, 96; Warum haben wir nicht mehr Segen von den Predigten, die wir hören? 81; Wie man Kindern den Heiland zeigt 82, 88, 96; Kinder u. d. Evangelium 83; Weihnachtsfeier der Kinder 83, 86, 93; Festgottesdienste der Kinder 84; Fürsorge d. christl. Gemeinde f. ihre Konfirmierten 86; Für Herz, Haus u. Gemeinde 87; Häusl. Glück 89; Disch. Kindergesangbuch 89, 91, 93, 95, 96, 98, 00, 01, 03; Eigentum ist Diebstahl 90; Weide meine Lämmer, 91, 95, 00; Die Kunst, reich zu werden 95; Zu Jesu Füßen 98; Glaube u. Naturwissensch. 00; Unsere Kinder 01.

Zauner, Adolf, roman. Ψ, Dr. phil., Privatdoz., Realsch-Prf. Wien, Schulg 30. (ebda $^{22}/_{5}$ 70.) **B**: Roman. Sprachwissensch. 00; D. roman. Namen d. Körperteile 02. *

Zcarl, s. Franz, Karl.

Zdekauer, Konr. v. (Ps. Kurt v. Zelau), CC., ⁄, ⊙, ♆, **Ue**: F, Dr. jur., k. u. k. Sektionsrat a. D. Wien I, Stubenbastei 2. (Prag $^{13}/_{5}$ 47.) **B**: Doktor Johanna, Sch. 75; An der Grenze, Dr. 75; Er kann nicht lachen 76; Kriegs- u. Friedensfahrten 81; Von der Adria und aus den schwarzen Bergen, Erz. 87; Reime und Träume 94; Humoresken u. Nov. 96.

Zechlin, Arthur, Dr. phil., Dir. d. höh. Mädchensch. Lüneburg. (Ketschdorf $^{28}/_{8}$ 49.) **B**: Stadt u. Kreis Schivelbein währ. d. Krieges 1806/12 83; Vokabularium zum Cornelius Nepos 87; Amos Komenius 92; Chronologie z. Gesch. d. Stadt Schivelbein 93; Gesch. der Stadt Lagen 95. ()

Zedelius, Frl. Theodore (Ps. Th. Justus), PA., Nov., Essay, Erz. Oldenburg, i. Gr., Wilhelmstr. 16. (Ovelgönne $^{25}/_{1}$ 34.) **B**: Um Geld u. Gut 76; In Sturmesfluten 76; Westerhof 76; Tannenreis 77; Aus böser Zeit 78; Auf d. Altenteile 78; A. schlimmen Wegen 79; Ebbe u. Flut 80; In Schutt u. Asche 85; Enoch Arden 89; Am Küstensaum 90; Aus vergangenen Tagen 90; Strandgeschichten 94; Brack 97; In Feuersgluten, R. 98; Auf heimischer Erde, Gesch. 98; An der Nordseeküste 03.

Zedler, Gottfried, Dr. phil., Bibliothek. an der Landesbibl. Wiesbaden, Dotzheimerstr. 7. (Vegesack $^{5}/_{12}$ 60.) **B**: De memoriae damnatione quae dicitur 85; Gesch. d. Univ.-Bibliothek zu Marburg 96; D. Inkunabeln nassau. Bibliotheken 00; Gutenbergforsch. 01; D. ält. Gutenbergtype 02.

Zednik Edle v. Zeldegg, Fräul. Gabriele, ♆, Nov., Lehrerin. Prag. (Nagy-Becskerek 56.)

Zehlicke, Adolf, ✉, Politik, ♆, ⊙, Epos, ✍, Nov., ⁄, Dr. phil., Schuldir. a. D., Berlin W, Gneisenaustr. 102. (Ludwigslust $^{7}/_{7}$ 34.) **B**: Mecklenb. Verfassgsfrage 62; Mecklenb. Patrimonialstaat 63; D. feudale Ära 64; Drei Jahre in d. Unterwelt 65; Prakt. Rechenbuch 70; Von Weißenburg bis Paris 71, 2. A. 02; Kriegsbilder 71; D. dtsch. Kolonien 87; Ged. zur Erinnerung an Kaiser Friedrich 88, 3. A. 98; Schlacht bei Sedan, Heldenlied, 2. A. 91; Triumph d. dtsch. Nationalidee, Dichtg 91; Lorbeer u. Myrte, G. 92; König Gottschalk, Trauersp. 92, 2. A. 02; Dtsche Minnelieder, G. 92; Dtsche Heldenlieder a. groß. Zeit, G., 3. A. 99; D. Schillerpreis, Lsp. 93; D. echte Schmuck, Lsp. 93; Dtsch. Leben u. Lieder, G. 93; Berolina, sat. G. 94, 3. A.; Balladen, Romanzen u. Rhapsodien, G. 95, 2. A. 02; Lohengrin, E. 96; Heinrich der Obotrit; Nat.-E. 96 II; Kais. Wilh. d. Gr. 96 IV, Hymnen, Oden, Elegien, G. 97; Nov., Dtsche Lieder, G. 97, 2. A. 98; Publizist. Streifzüge 97; Vater u. Sohn, Sch. 98; D. Schwestern, Sch. 98; Theater, Sammlung dram. Werke I 99; Slavina, Dr. 99; Krutô, Dr. 99; Dramat. Trilogie 99; Schlacht bei Tannenberg, Dr. 99, 2. A. 02; Heinrich v. Plauen, hist. Tr. 99, 2. A. 02; Ein Tanzkursus, Lsp. 99; König Sigismund, hist. Sch. 00; Der Naturalismus in d. dtschen Lit. 02; Babel u. Bibel 03.

Zehme, Arnold, Dr., Gymn.-Dir. Stendal, Gymnasium. (Barmen $^{23}/_{8}$ 65.) **B**: Bedeutung u. Gebrauch d. Hilfsverba bei Wolfram v. Eschenbach 90; D. Kulturverhältnisse des dtschen Mittels 98; German. Götter- u. Heldensage 01.

Zehnder, Ludwig, ∩, Dr. phil., ao. UP. München, Franz Josefstr. 20. (Allnau-Zürich $^{4}/_{5}$ 54.) **B**: Mechanik des Weltalls 97; Entstehung d. Lebens: I. Moneren, Zellen, Protisten 99, II. Zellenstaaten, Pflanzen, Tiere 00, III. Seelenleben, Völker u. Staaten 01; Leben im Weltall 03.

Zehren, Claus, s. Clausen, Ernst Alex.

Zeidler, Jak., DDeSchG., Gymnasiallk, Theater✍, ⁄, Prf. a. StaatsObG. Wien VII, Neubaug. 43 I 3. (ebda $^{18}/_{9}$ 55.) **B**: Schauspieltätigkeit d. Schüler u. Studenten Wiens 88; Aus d. Burgtheater 1813/37, Tagebuchbl. u. s. w. von C. L. Costenoble (mit Glossy) 89; Üb. Feste u. Wirtschaften am Wiener Hofe 90; Z. Gesch. d. Jesuitenkomödie und des Klosterdramas I 91; Jesuiten u. Ordensleute als Theaterdichter 93; Deutsch-österr. Lit.-Gesch. (mit J. W. Nagl) I 99, II 01; E. Wiener Wertherparodie (Festgeb. f. Heinzel) 98; In Sachen d. deutsch-österr. Lit.-Gesch. (eine Charakteristik) 00. ()

Zeidt, A., s. Dietz, Aug.

Zeiler, Wilh., ✍, Bankdirekt., Kommerz-R. Mannheim B 4. 2. (ebda $^{26}/_{1}$ 46.) **B**: Mannheim. Handel i. 17. u. 18. Jh. 92. ()

Zeise, Heinr., ♆, **Ue**: D. Großflottbek bei Altona, Fritz Reuterstr. 22. (Altona $^{19}/_{4}$ 22.) **B**: Ged. 47; Reiseblätter a. d. Norden 48; Kampf- u. Schwertlieder 49; N. Ged. 50; Dtsche Kriegs- u. Siegeslieder 64; A. mein. Liedermappe, 2. A. 83; Kampf- u. Kriegslieder 70; Kl. Lieder 71; Kl. Bilder aus d. Naturleben 88; Aus d. Leben u. d. Erinnern e. norddtsch. Poeten 88; Naturu. Lebensbilder 92.

Zeisiger, Ernst, ♆, Bankbeamter. Charlottenburg, Marchstr. 11. (Berlin $^{22}/_{7}$ 65.) **B**: Märkische Klänge 96. ()

Zeiß, Karl, Lit.✍, Theater✍, Dr. phil., Mitgl. der Gen.-Direktion d. Kgl. Hoftheater. Dresden-A., Albrechtstr. 34. (Meiningen $^{13}/_{9}$ 71.) **B**: Die Staatsidee

P. Corneilles 86. H: Hebbels Werke, krit. Ausg. 99 IV. **Bühnenbearb:** Der Widerspenstigen Zähmung 03.

Zeitgenoß, E., ſ. Fromm, Ferd.

Zeitler, Rudolf, Jagdſchriftſt. Wildermieming, Poſt Obermieming bei Telfs, Tirol. (München [12]/12 64.) **B:** Die Niederjagd in Verſen 98, Jäger- u. Wilderergeſchichten 01; Jägergeſchichten 02|03; Jägerleben 03.

Zeitlin, Leon (Pſ. L. Leinig), Politik, ✉, Dr. phil. Leipzig, Thomasiusſtr. 7 p. (Memel [23]/2 76.) **B:** Fürſt Bismarcks ſozial-, wirtſchafts- u. ſteuerpolit. Anſchauungen 02; Wie ſtud. man Nationalökonomie 02. *

Zelau, Kurt v., ſ. Zbekauer, Konr. v.

Zelion, Emma v., ſ. Brandis-Zelion.

Zell, B. W., ſ. Wegner, Bertha.

Zell, F., ſ. Kaſper-Waltzel, Joſ.

Zelle, Friedr., ♫, ✝, Muſik, Dr. phil., Prof., Direkt. Berlin N, Auguſtſtr. 21. (ebda [24]/1 45.) **B:** Begriff der Logik bei Ariſtoteles u. Kant 70; Theorie d. Muſik 80; H. L. Haßler, Luſtgarten neuer teutſcher Geſänge (1601) 87; J. W. Frank 89; Novum Testamentum graece 89; Choral-Kantate v. J. W. Frank 90; Theile und Strungk 91; Suite aus Ballettſätzen Keiſerſcher Opern 91; Leben Pauli 92; Ph. Förtſch 93; Franz. Repetitionsgrammatik 94; Entwickelung des evang. Choralgeſanges 95; Jobelet, kom. Oper v. Keiſer (1726), Part.-Ausg. 95; Ein' feſte Burg 96; Komm heil. Geiſt 98; Die Singweiſen der ält. evang. Lieder 99|00; Oſianders (1586) erſtes evangeliſches Choralbuch 03; Das älteſte luth. Haus-Geſangbuch (1524) 03.

Zeller, Alfred, ◯, Nov., Sport, ✈, Red. der „Elbgau-Preſſe". Dresden-Blaſewitz. (Gradiz [28]/3 74.) **B:** Mod. Zitaten-Lexikon 96; Dem Turner Heil, Feſtſp. 00.

Zeller, Eduard, ♗, ♔, D., Dr. jur., med., phil., o. UP., Akad., WGR., Exz. Stuttgart, Reinsburgſtr. 56. (Kleinbottwar [22]/1 14.) **B:** Platon. Studien 39; Geſch. d. chriſtl. Kirche 48; Platos Gaſtmahl 57; D. Philoſ. d. Griechen, 3. (bezw. 4. u. 4.) A. 79|03 VI; D. theol. Syſtem Zwinglis 53; D. Apoſtelgeſch. krit. unterſ. 54; Vortr. u. Abhandlgen, 2. A. 75, 2. Sl. 77, 3. Sl. 84; Staat u. Kirche 73; D. Fr. Strauß 74; Geſch. d. diſchen Philoſ. ſ. Leibniz, 2. A. 75; Friedrich d. Große als Philoſoph 86; Grundriß d. Geſch. d. griech. Philoſ., 6. A. 01. H: Strauß' ausgewählte Briefe 95.

Zeller, Heinr., Dialekt♫, großh. Sächſ. Kammerſänger. Weimar, Luiſenſtr. 27 II. (Voitswinkel [7]/6 56.) **B:** Grüaß Gott, G. 84; Aus 'n Leben, G. 87; Friſch auf, G. 03.

Zeller, Mich., (k.), Liturgik, Stadt- u. Garniſonspfr. u. Dekan. Mergentheim, Württ. (Schrezheim b. Ellwangen [10]/10 34.) **B:** Geſch. d. Kirchengeſanges in d. Diöz. Rottenburg, beſ. im Frankenland 86. ()

Zeller, Paul, ✝, Lic. theol., Dekan. Freudenſtadt, Württ. (Lauffen [11]/9 48.) **B:** Kaiſ. Nat Williardts 79; Calwer Bibellexikon 85, 2. A. 93; Calwer Kirchenlexikon 91|93 II. H: Landerer, Neueſte Dogmengeſch. 81; Theol. Stud. a. Württ. 80|89.

Zeltern, A. M., ſ. Blangy-Lebzeltern.

Zemp, Joſef, Schweiz. Kunſt♛, Dr. phil., o. UP. u. Vize-Dir. d. ſchweiz. Landes-Muſeums. Freiburg, Schweiz, Avenue de Pérolles. (Wolhuſen, Luzern [17]/6 69.) **B:** Wallfahrtskirchen im Kanton Luzern 93; Die ſchweiz. Bilderchroniken und ihre Architekturdarſtellungen 97.

Zenker, Ernſt Viktor, CP., Soziologie, ♛, Politik. Wien III, Obere Viaduktg. 2. (Poſtelberg, Wöhren, [10]/3 65.) **B:** Geſch. d. Wiener Journaliſtik 92 II; Tennyſons Aylmers Feld 93; Myſtizismus, Pietismus, Antiſemitismus am Ende des 19. Jahrh. 94; Anarchismus 95; D. Wiener Revolution 1848 in ihren ſoz. Vorausſetzungen u. Beziehgen 97; Die Geſellſchaft 99|03 II; Geſchichte der Journaliſtik in Öſterreich 00; Reform d. Parlamentarismus 02.

Zenker, Rudolf, roman. Ψ, Dr. phil., ao. UP. Roſtock, Prinzenſtr. 6. (Dresden [17]/8 62.) **B:** Provenzal. Tenzone 88; Geb. des Folquet v. Romans 96; D. Epos von Iſembard und Gormund 96; Die zweite Branche des Couronnement de Louis 99; Peire von Auvergne 00; Die Synagonepiſode des Moniage Guillaume II 02; Bovo-Amlethus 03. ()

Zenner, Joh. Konr., Exegeſe d. A. Teſt. u. ſemit. Sprachen, SJ., Prf. am Ignatius-Kolleg. Valkenberg, Holl. Limb. (Grülgelborn [3]/9 52.) **B:** D. Chorgeſänge i. Buche d. Pſalmen 96. **Ue:** D. Pſalmen auf Grund einer krit. Bearbeitg des Textes 99.

Zepf, Kaſimir, ♐, Naturwiſſ., Großh. Reallehr. Freiburg i. B. (Watterdingen [16]/7 55.) **B:** Rechenbuch f. d. Oberkl. höh. Mädchenſch. 89; Einführg in d. Mineralogie-Chemie 90|00 II; Anthropologie mit Nahrungsmittellehre 90|00 II; Einführg in die Lehre v. elektr. Strom 96; D. elektr. Strom 99; Kolor. Wandtafel: Mikrophontelephon m. Text 96. ()

Zepler, Bogumil, ◯, Dr. med., Komponiſt. Berlin W, Bülowſtr. 6 I. (Breslau [6]/5 58.) **B:** Brautmarkt zu Hira, kom. O. 92; Vicomte v. Letorières, kom. O. 99; Diogenes, Optte 01.

Zepler, Georg, ♅, Sozialpolitik, ✈, Dr. med., Frauenarzt. Charlottenburg, Bleibtreuſtr. 19. (Breslau [21]/1 59.) **B:** D. Sünden d. Zivilisation 93; Rückblick und Stimmung im Herbſt, G. eines Unzufriedenen (anon.) 03; D. Lage d. Ärzte u. ihr Verhältnis zu d. Krankenkaſſen 03. *

Zernin, Gebh., PA., ⚔, ♔, ✈, Hptm.

à la suite, Red. der „Allg. Milit.-Ztg.". Darmstadt, Neckarstr. 9. (Rummelsburg $^{3}/_{2}$ 30.) **B:** Erinnerungen an H. Hendel-Schütz 70; Milit. Skizzenbuch 71; Anleitg z. Studium d. Kriegsgesch. 75 III; Aug. v. Göben, 2. A. 81; Musikverein in Darmstadt 1832/82 82; L. Frhr. v. d. Tann 83; Erinnerungen an F. V. v. Scheffel 87, 2. A. 89; Führer durch Darmstadt u. s. Umgeb. 98|00; Vorwort zum Treffen v. Kissingen v. A. v. Goeben, 2. A. 94; Leben des Gen der Inf. v. Goeben 95|97 II; A. v. Goeben, Lebensb. 00; Ludwig IV., Großherzog v. Hessen u. bei Rhein! E. Lebensbild 98. ()

Zernitz, Ant., Ψ, ital. Lit., Prof. a. d. Staats-Ob-Realsch. Triest. (ebda $^{15}/_{10}$ 49.) ()

Zetkin, Frau Clara, Sozialpolit., Publizistik, Red. b. „Gleichheit", sozialdem. Frauenzeitschr. Wilhelmshöhe, Post Degerloch b. Stuttgart. (Wiederau, Sachs. $^{5}/_{7}$ 57.) **B:** Die Arbeiterinnen- u. Frauenfrage d. Gegenw. 89; Geist. Proletariat, Frauenfrage u. Sozialismus 02.

Zettel, Karl, BB., ✠, Epik, Essay, Dr. phil., Prf. a. D. München, Rumfordstr. 27 II. (ebda $^{22}/_{4}$ 31.) **B:** Erste Klänge, G. 69, 3. A. 86; Lachende Bilder a. München, Dr. 72; Dtsch. Lesеb. f. d. Latein- u. Realschulen 71 II, 9. A. 98; Dichtgn, 4. A. 94; Gela, E. 77, 4. A. 91; Wittelsbacher Album 80; Ebelweiß, Anth. 69, 47. A. 92; Ich denke dein, Anth. 83, 32. A. 89; Heideröslein, Anth., 30. A. 88; Frühlingsgrüße, 44. A.; In zarte Frauenhand 87, 13. A. 89; Deklamationsstücke für die stud. Jugend 87 II; Kleine Lit.-Kunde für Töchter d. gebildet. Stände, 6. A. 98; Monacensia 94, 2. Folge 97; Bayern, unser Panier 95; Klass. Altertum im Spiegel deutscher Dichtg 03.

Zetter, K. Joh., (K.), Nov., fürstb. Konf.-R., k. k. Prof., Red. b. „Volapükapled lezenodik". Graz. (Gmünd $^{4}/_{5}$ 42.) **B:** Verbrechen und Sühne, N. 68; Familienrache, N. 69; Die letzten Grafen Kéry, N. 69; Tataren in Ung., N. 69; Aus dem Bauernkrieg Ob-Österr., N. 70; Wahrheit u. Traum, Erz. 70; Ges. Nov. 72; Gesch. d. göttl. Offenbarg d. A. u. N. Bundes f. Gymn. II, 3. A. 02, f. Realsch. 96, 2. A. 02; Kath. Liturgik f. Mittelsch. 87, 4. A. 02. ()

Zetzsche, Carl, △, Bau- u. Kunstgew., Architekt. Berlin SW, Kreuzbergstr. 32|33. (Chemnitz $^{18}/_{1}$ 62.)

Zeumer, Karl, ♛, ⚖, Dr. jur. et phil., ao. UP., Mitgl. d. Zentraldirektion der Monumenta Germaniae hist. Berlin W, Courbièrestr. 17. ($^{31}/_{7}$ 49.) **B:** Dtsche Städtesteuern im Mälter 78; Formulae Merowingici et Karolini aevi 86; Leges Visigothorum antiquiores 94; Leges Visigothorum 02; Quellensammlung zur Gesch. der dtschen Reichsverfassung 03.

Zickel, Martin, Dr. phil., Theaterdir. Charlottenburg, Grolmanstr. 55 I. (Breslau $^{7}/_{12}$ 76.) **B:** Die Entwicklung der Isenar. Bemerkgen im Zeitalter Gottscheds u. Lessings 00.

Ziebarth, Erich, griech. Inschriftenkde, Dr. phil., ObLehr. am Wilhelmgymnas. Hamburg, Jfestr. 28. (Frankfurt a. O. $^{31}/_{12}$ 68.) **B:** De iureiurando in iure Graeco 92; D. griech. Vereinswesen (gekrönte Preisschrift) 96. *

Ziegeler, Ernst, Dr. phil., ObLehrer, Prof. Bremen, Bohnenstr. 5. (Meyenburg $^{5}/_{10}$ 49.) **B:** Dispos. zu deutsch. Aufsätzen für Tertia u. Untersek. 86/88 II, 3. A. 98/99; Livius, Buch VIII u. IX 89, 91; Aus Sizilien 92; Aus Pompeji 95; Aus Ravenna 97; Xenophons Hellenika Buch III u. IV 99; Einführg in die christl. Kirchenbaukunst 00.

Zieger, Bruno, PA., ObLehrer an der öff. Handelslehranst., Red. d. „Gewerbeschau", Abt. Handelsschulwes. Dresden, Reichsstr. 30. (Freiberg $^{15}/_{12}$ 60.) **B:** Das kaufm. Bildgswesen im In- u. Auslande 96, 2. A. 04; Ein sächs. Merkantilist über Handelsschulen u. handelswiss. Abteilgen an Universitäten 98; Der Handelsschulgedanke in Sachsen im 18. Jahrh. 00; Lit. über d. gesamte kaufm. Unterrichtswesen 00, 01; Gesch. d. Handelsschulwesens 04. H: b. E. H. v. Dedenroth'schen Romane.

Zieger, Frl. M., ✠. Quedlinburg, a. H., Gröperstr. 24.

Zieglauer v. Blumenthal, Ferdin., siebenbürg. ♛, Dr. phil., HonPs., Reg.R. Czernowitz, Herreng. 27. (Bruneck $^{28}/_{2}$ 29.) ()

Ziegler, Ernst, Patholog., ⚕, Dr. med., ao. UP., Hrsg. d. „Beiträge zur patholog. Anatomie u. allg. Pathol." u. d. „Zentralbl. f. allgem. Pathologie u. pathol. Anatomie". Freiburg i. B., Josefstr. 9. (Bern $^{17}/_{3}$ 49.) **B:** Experim. Untersuchgen üb. d. Herkunft der Tuberkelelemente 75; Untersuchgen üb. patholog. Bindegewebsu. Gefäßneubildung 76; Lehrb. d. allg. u. spez. pathol. Anatomie 81, 10. A. 01/02.

Ziegler, Heinr. Ernst, Ψ, Dr. phil., ao. UP. Jena. (Freiburg i. B. $^{15}/_{7}$ 58.) **B:** Die Naturwiss. u. die sozialdemokrat. Theorie 94; Über den derzeit. Stand der Descendenzlehre in d. Zoologie 01; Lehrb. d. vergl. Entwicklungsgesch. der niederen Wirbeltiere 02. H: Natur u. Staat 03.

Ziegler, Johannes, Ästhetik, ✠, Dr. phil., ObLehrer an der städt. H. M.-Sch. Cöln. (Göppingen, Württ. $^{22}/_{4}$ 62.) **B:** D. Assoziationsprinzip in der Ästhetik 00; Das Komische 00; Die Mädchenhochschulen in Amerika 01.

Ziegler, Jul., Handelsw., Handelssch.-Prf. Wien XII, Schönbrunnerstr. 188. (Ruft, Ung., $^{16}/_{10}$ 63.) **B:** Lehrb. d. Buch-

haltg 92, 3. A. 01; Leitf. d. Wechselrechts 98; Die amerik. Buchhaltg 02.

Ziegler, Konrad (Pf. Adolf Lorey), ✍, Kritik, Kultur, 🖋, Lehrer. Fechenheim a. M. (Holzhausen $^{23}/_{4}$ 61.) **V:** Geschichtsunterr. im Dienste d. Erziehg 86, 2. A. 94; Dasein der Seele 87; Hypnotismus 91; Dichter im deutschen Schulhause 92; Der Rechenunterr. im Lichte des sozialpädag. Prinzips 02; D. Stellg d. Dezimalbrüche 02.

Ziegler, Leo, Ψ, Privatgelehrt. Heidelberg-Neuenheim, Schröderstr. 20. (Großostheim b. Aschaffenburg $^{10}/_{2}$ 42.) **V:** Itala-fragmente der paulin. Briefe 76; Bruchstücke e. vorhieron. Übers. d. Petrusbriefe 77; D. lat. Bibelübers. vor Hieronymus u. d. Itala b. Augustinus 79; Bruchst. einer vorhieron. Übers. d. Pentateuch 83; Rätselluft f. Jung u. Alt (Pf. C. Leo) 88; Neue Rätsel f. Groß u. Klein 02.

Ziegler, Leopold, ⁂. Karlsruhe i. B.. Klauprechtstr. 29. (ebda $^{1}/_{5}$ 81.) **V:** Z. Metaphysik des Tragischen 02; Das Wesen d. Kultur 03. *

Ziegler, Theobald, ⁂, Dr. phil., o. UP. Straßburg i. E., Odilienstr. 4. (Göppingen $^{9}/_{2}$ 46.) **V:** In Sachen d. Straußschen Buches; D. alte u. d. neue Glaube 74; Lehrb. d. Logik 76, 2. A. 81; Studien und Studienköpfe aus der neueren Lit.-Gesch. 77; Republik od. Monarchie? 77; Ethik d. Griechen u. Römer 81; Gesch. der christl. Ethik 86, 2. A. m. Regist. 92; Sittl. Sein u. sittl. Werden, 1. u. 2. A. 90; Die soz. Frage e. sittl. Frage 91, 6. A. 99; D. Fragen d. Schulreform 91; Religion u. Religionen 93; D. Gefühl 93, 2. A. 98; Gesch. der Pädagogik 95, 2. A. 04; D. dtsche Student am Ende des 19. Jahrh. 95, 8. A. 02; D. geist. u. soz. Strömgn d. 19. Jahrh. 99, 2. A. 01; Glauben u. Wissen, Rektoratsrede 99, 2. A. 00; Fr. Nietzsche 00; Allg. Pädagogik 01; Einführung in d. Handbuch für Lehrer 03; Die 2 Schlußkapitel von Bielschowskys Goethe, 1.—3. A. 03.

Ziegler u. Klipphausen, Helene v., s. Voigt, Hel.

Ziehen, Julius, klass. Ψ, Dr. phil., Oberstudiendir. d. Kadettenkorps. Berlin W 15, Ludwigskirchplatz 10. (Frankfurt a. M. $^{11}/_{2}$ 64.) **V:** Ephemerides Tullianae 87; Dichtg d. Befreiungskriege 95; Kunstgeschichtl. Anschauungsmaterial zu Lessings Laokoon 99; Kaufm. Realleselbücher 99; Der Frankfurter Lehrplan 99; Über die Verbindung der sachlichen mit der sprachl. Belehrg 01; Dtsch. Fabelbuch 99; Über d. Gedanken d. Gründung ein. Reichsschulmus. 02; Ein Reichsamt f. Volkserziehung und Bildungswesen 03. **H:** Homers Odyssee, übers. v. Voß, in verkürzt. Gestalt 97.

Ziehen, Theodor, Psychologie, Dr. med., o. UP. Halle a. S., Mühlrain 6. (Frankfurt a. M. $^{12}/_{11}$ 62.) **V:** Physiologische Psychologie 91, 6. A. 02; Erkenntnistheorie 98.*

Ziekursch, Johannes, neuere ♛, Dr. hist. Breslau, Tauentzienstr. 73 a III. (ebda $^{17}/_{7}$ 76.) **V:** Kaiserwahl Karls VI. 02.*

Ziel, Ernst, ♪, ✍, Dr. phil. Cannstatt b. Stuttgart, Ludwigstr. 11. (Rostock $^{5}/_{5}$ 41.) **V:** Ged., 2. A. 81; Lit. Reliefs, Dichterporträts 85|95 IV; Mod. Xenien, 89; D. Prinzip d. Modernen in d. heut. dtsch. Dichtg 95; Von heute, Gedanken auf d. Schwelle d. Jahrh., Aphorism. 99; Ausgew. Ged. 01. **H:** Dulk, sämtl. Dramen 93 f.; L. Pfaus ausgew. Ged. 99.

Zielenziger, Bernhard, ⚕, Dr. med., Kgl. GSanR. Potsdam, Nauenerstr. 6. (Arneburg i. Altmark $^{12}/_{8}$ 20.) **V:** Requiem, G. 99; Ged., 2. Folge 99; Ged., 3. Folge 99; Neue Ged. 01|02 II; Lieder, Parabeln u. Charaktergedichte 03; Zeit u. Geist (Sprüche u. Aphorismen) 04. *

Zieler, Gustav, BP., Reiseschilderer, lit.-kritisch. Essay, Dr. phil., Zeitgs-Korresp., Hrsg. d. Deutsch. Hochschul-Korrespondenz. Berlin-Großlichterfelde, Augustastr. 6 I. (Magdeburg $^{27}/_{3}$ 69.) **V:** Unter d. „Hapag"-Flagge 02.

Zielinski, Thaddäus, klass. Ψ, Dr. phil., o. UP., Staatsrat. St. Petersburg, Universitätsquai 11. (Kiew $^{14}/_{9}$ 59.) **V:** D. letzten Jahre d. 2. pun. Krieges 80; Gliederg d. altatt. Komödie 85; Märchen-Komödie in Athen 95; Quaestiones comicae 87; A. Nauck 93; Cicero im Wandel der Jahrh. 97; D. Tragödie d. Glaubens 01; D. Behandlg gleichzeit. Ereignisse im antiken Epos 02. ( )

Ziemer, Herman, Stenographie, Kleintier- u. Geflügelzucht, Buchhändler. Husum. (Paderborn $^{7}/_{8}$ 75.) **V:** Lehrg. der Stenographie „Fortschritt!" 95, 4. A. 97; Lehrg. der Vereinf. Stenogr. Einigungssystem: Stolze-Schrey (unt. Pf. A. Wolter) 98, 10. A. 00. ( )

Ziemer, Herm., Sprachforscher, Dr. phil., Prof. Kolberg, Am Kaiserplatz. (Neustettin $^{12}/_{8}$ 45.) **V:** Junggramm. Streifzüge a. d. Gebiete d. Syntax 82, 2. A. 83; Vergleich. Syntax d. indogerm. Komparation 84; Jahresbericht über allg. u. vergleich. Sprachwiss. 83|88 89 u. 88|93 95; Lat. Schulgramm. 93 II.

Zilchert, Heinr. Robert, Religions⁂, Dr. phil., ev. Pfarr. u. Schuldir. Prag, Gerberg. 13. (Wien $^{12}/_{12}$ 67.) **V:** Zum Religionsunterr. im Zeitalter d. Aufklärg 98; Schuld, Gewissen u. Tod 02; D. Evangelium in Prag 02. ( )

Zilcken, Frl. Detta, Nov., Kritik, ✍. München, Reich. Wagnerstr. 18. (Cöln a. Rh. $^{24}/_{3}$ 73.)

Zilcken, Fritz, Nov., Roman, ✍, 🖋. Cöln

a. Rh., Hanfaring 31. (Beuel [19]/7 46.) **B:** Nov. 85; Zwei Nov. 96; Phantast. Gesch. 97.

Zillessen, Friedr., Schulwesen, Pastor a. D., Hrsg. d. „Evang. Volksschule" u. d. „Mon. Mitteil. d. Vereins zur Erh. der evang. Volksich." Berlin C 19, Wallstr. 17/18. (Crefeld [26]/12 37.) **B:** Suum cuique (unter Pſ. F. E. v. Berg); Die Volksschule u. der Staat; D. Windthorstsche Schulantrag; Was lehrt der 8. Deutsche Lehrertag? Der v. Goßlersche Volksschulgesetzentwurf, vom evang.-kirchl. Standpunkt aus beleuchtet; Welche Forderungen hat d. ev. Kirche im Blick auf d. gesetzlich. Regelung d. öffentl. Volksschulwesens zu stellen?; Zur Beurteilung d. Zedlitzschen Gesetzentwurfs; Zur Schulaufsichtsfrage; Nochmals die Schulaufsichtsfrage; Weiteres zur Schulaufsichtsfrage; D. Unvereinbarkeit d. sog. mod. Weltanschauung mit d. christl.; Bedenken ein. Friedfertigen gegen Dr. Ad. Pohlmanns „Schulfriede".

Zilz, Fritz, ✓, 🖃, Kultur🖃, **Ue:** FE, Rektor. Berlin NW, Turmstr. 40. (Rehden, WPr., [17]/7 60.) ()

Zimmer, Friedr., ✝, 🏛, ⚓, Dr. theol. et phil., Prf. d. Theol. a. D., Dir. d. ev. Diakonie-Vereins, Hrsg. d. „Blätter a. d. Ev. Diakonie-Verein" ſ. 97, „Frauendienst" ſ. 02. Berlin-Zehlendorf, Heidestr. 20. (Gardelegen [22]/9 55.) **B:** Fichtes Religionsphilos. 78; Sang u. Klang 78, 2. A. 93; Volkstüml. Spiellieder u. Liederspiele 81; D. Spruch v. Jonaszeichen 81; Studien üb. d. dtsch. Volkslied 81; Galaterbrief u. Apostelgesch. 82; Exeget. Probleme des Hebräer- und Galaterbriefs 82; Concordantiae suppl. omnium vocum N. T. 82; Kindermusikschule 82; D. dtsch. evang. Gesangvereine d. Gegenw. 85; D. Verfall d. Kantoren- u. Organisten-Amtes 85; Königsberger Kirchenliederdichter u. Kirchenkomponisten 85; Römerbrief 87; Altlatein. Galaterbrief 87; Theolog. Kommentar zu den Thessalonicherbriefen 91; Sünde od. Krankheit? 94; D. Grundlegg d. prakt. Theol. 94; D. ev. Diakonie-Verein 95, 8. A. 01; Ein Freiwilligenjahr für Frauen in der Krankenpflege 00; Zur Verständigung üb. neue Wege der weiblichen Diakonie 02. **H:** Halleluja 80—85; Büchertleinode ev. Theologen 85; Bibliothek theol. Klassiker 89/94; Sig v. Kirchenoratorien u. -Kantaten seit 88; Handbibl. d. prakt. Theol. 90; Perthes' Handlex. f. ev. Theolog. 90; Theol. Hilfslexikon 94; Blätter aus dem Ev. Diakonieverein seit 97; Frauendienst seit 02.

Zimmer, George, ✪, Journalistik, Kommunalwesen, Bürgermstr u. Kgl. Amtsanw. a. D. Berlin SO-Rixdorf, Weserstr. 206 I V. (Strasburg, WPr. [20]/10 64.) **B:** Die Kommunalbesteuerung im Pr. Staate 88; Wie werd. städtische Ämter verwaltet? 89; Ratgeb. in Verwaltungssachen 89; Die Nihilisten, P. 96; D. neue Bürgermeister, Schw. 99, Neubearb. 03; Die Nachtigall, Lsp. 99; Das großeXos, Optte (Libretto) 99.*

Zimmer, Hans, ✪, Lit. ✍, Dr. phil., Red. am Bibliogr. Institut, Hrsg. v. „Meyers Volksbücher" u. „Großlers Klassiker d. Pädagogik". Leipzig, Constantinstr. 8 III. (Dresden [1]/3 70.) **B:** Grundfragen aus d. Gebiete der Grammatik u. Lit.-Gesch. 90; Goth. Gramm. 90; Althochdtsche Gramm. 91; Mhchd. Gramm. 91; J. F. W. Zachariä u. sein Renommist 92; Wie studiert man neuere Philol. u. Germanistik? 92; Alte Lieder in jungem Mund 92; Th. Körners Leben u. Werke 94; Friedr. Küchelbecker 98; Wie studiert man Pädagogik? 98; Herbart u. d. wiss. Pädagogik 99; Entwicklung u. Aufg. d. Pädagogik 99; Dtsche Erziehung u. dtsche Wissenschaft 03. **H:** Körners Wke 93; Luther, An den christl. Adel 95; Jahn, Dtsch. Volkstum 96; Schiller, Bellermannsche Ausg. XI. u. XII. 96; 2. A. v. Brasch, Wie studiert man Philosophie? 97; Herbart, Umriß pädag. Vorlesungen 00. **Ue:** König Rother 89.

Zimmer, Hugo Georg, Politik, 🖃, ✝, Nov., ♅, ✓, Red. am „Leipz. Tagebl." Dresden, Martenstr. 34 I. (Guben [8]/8 70.)

Zimmerer, Heinrich, klass. Ψu. ●, Dr. phil., K. GP. Ludwigshafen a. Rh. (Furth i. W. [12]/7 60.) **B:** Declamatio in Catilinam 88; Wandergen auf Corfu 89; Hans Sachs u. d. dtsch. Flüsse 95; Jahresberichte d. Geogr. Ges. München 95 u. 97; Gesandtschaftsreise nach Amasia 1555 98; Durch Syrien u. Kleinasien 99; Mädchengymnasium, Lsp. 00; Gesch. d. Türkei u. Armeniens in Helmolts Weltgesch. 02; Friedr. List, Biogr. 02; Ogiev Ghislin v. Busbecks Gesandtschaftsbriefe aus der Türkei 03.

Zimmermann, Ada, ſ. Battke, Ada.

Zimmermann, Alfr., BP., 🖃, Dr. phil., Wirkl. Legations-R. Berlin. (Frankenstein [8]/5 59.) **B:** Kirchl. Verfassungskämpfe im 15. Jahrh. 82; Blüte u. Verfall d. Leinengewerbes in Schlesien 85; Charpentier, d. Entwickelungsgesch. der Kolonialpolitik d. Dtschen Reichs 86; Russ. Wanderbilder 89, 2. A. 90; Gesch. d. preuß.-dtsch. Handelspolitik 92; Kolonialgeschichtl. Studien 94; Die europ. Kolonien 96/03 V; D. Handelspolitik d. Deutsch. Reichs v. 1870 bis z. Gegenw. 99; Weltpolitisches 01.

Zimmermann, Athanasius, (t.), SJ., 🖃. Paris, rue Lafayette 214. (Betra [5]/11 39.) **B:** D. Universitäten Englands im 16. Jahrh. 89; Maria, die Katholische 90; Kardinal Manning 92; Schulen Englands 92; Leben u. Schriften des Kardinals Pole 93; Die franz. Klöster vor d. Revolut. 93; D. vermeintl. Segnungen d. schott. Reformation 95; D. Universitäten in d. V. St. Amerik.

96; Der hl. Camillus de Lellis 97; Heinrich II. d. Heil. 99; D. neue Vereinsgesetz u. d. religiösen Kongregationen in Frankreich 01. ( )

Zimmermann, Aug., Etymologie, GP. a. D., z. Zt Assistent am Thesaurus linguae latinae. München, Eisenmannstr. 3 I. **B:** Z. Geburtstag Kaiser Friedrichs, G. 88; Dispositionen zu dtsch. Aufsätzen 95; Versuch e. Etymologie d. Familiennamen v. Celle 95; Deutsche Texte zu latein. Extemporalien 99. ( )

Zimmermann, Carl Eugen, (k.), Kultᵂ, beigeordn. BM. a. D. Aachen, Pontdeisch 12. (ebda $^{30}/_{11}$ 28.) ( )

Zimmermann, C. W., ▭, Hdlsrecht, Red. d. „Kolonialwaren-Ztg.". Leipzig, Südstr. 106 III. (Halle a. S. $^{23}/_{7}$ 44.)

Zimmermann, Frau Elsa, ♆, ⁄. Wien II, Castellezg. 10. (Trient 75.) **B:** Der Tag hat sich geneigt, G. 98; Das Dunkle, d. Gesch. e. Seele 01; Gothik, e. Dchtg. 03.

Zimmermann, Franz, PA., fiebend.ᵂ, Archivar. Hermannstadt, Siebenb., Fleischerg. 2. (ebda $^{9}/_{9}$ 50.) **B:** Archiv d. Stadt Hermannstadt u. der sächs. Nation 87, 2. A. 01; Urk.-Buch z. Gesch. d. Dtschen in Siebenbürgen 92|02 III.

Zimmermann, Friedr., PA., Roman, Nov., ⁂, Red. d. „Buch für Alle". Stuttgart, Hohenheimerstr. 53. (Berlin $^{8}/_{4}$ 52.)

Zimmermann, Friedr. W. Rudolph, ▭, Statistik, Dr. phil., GFinanzR., Vorst. d. statist. Bureaus im Hrzgl. Staatsministr. Braunschweig, Kaiser Wilhelmstr. 87. (Vorsfelde $^{21}/_{5}$ 51.) **B:** Beitr. z. Statistik d. Herzogt. Braunschweig, Heft 7|17 87|03.

Zimmermann, Georg, PA., ♆, ⊙. Berlin SW, Hedemannstr. 7. (Wermsdorf $^{12}/_{1}$ 55.) **B:** Schneewittchen, Zaubermärchen 77; Hermance, Charakterb. 82; Prinz Nachtigall, Zauberm. 86; Zum Sedantag, Festsp. 86; Lumpenkönig, Ges.-P. 87; D. tägl. Brot, Vst. 87; Hoch König Albert, Festsp. 87; Tolpatsch, Lsp. (m. Fr. Rueffer) 88; Vor u. hinter den Kulissen, Erz. 88; Schöne Sara, Ges.-P. 88; Leichtgeschürzt, Ges.-P. 89; Nilbraut, Ges.-P. (m. O. Wagner) 89; Puppenfee, Z.-M. 89; Komödiantenfahrten, Erz. 90; Zwergkönig, Z.-M. 91; Allerhand Märchen 92; D. Zauberring, Z.-M. 93; Ein fester Fels, Festsp. 93; 15 Märchentafeln 94; Fürstl. Schriftst. des 19. Jahrh., Anth. 95; D. keusche Josephs, Kom. (m. O. Wagner) 96; D. Landsmann, Jahrb. 97|00; Krone u. Lorbeer, fürstl. Dichter 2c. 98; Die andere Welt, Volksch. 98; Von derheeme, sächs. Dialektdichtg 99; Fer'sch Gemiehde, sächs. Dialektdichtg 00; Allerlee Kleeniggeeten, sächs. Dialektdichtg 02; D'r scheene Schorsch, Schw. in sächs. Mundart 03.

Zimmermann, Heinr. Edl. v., ⊙, Journalist. Leipa, Böhm., Grabeng. (Graz $^{18}/_{2}$ 47.) **B:** Demetrius, Tr.; Schubart, Tr.; Don Juan vor 100 Jahren, Genreb.; Wie R. Wagner Komponist wurde, Lsp.; Attila, dr. G.; D. Talwirt, Tr.; Prager Spaziergänge, Liederzyklus; Cressida, Sittenb.; Die Räuber, Genreb.; Heimgekehrt, Festsp.; Weihnachtstraum, dr. G.; Haydn u. Esterházy, Lsp.; Die Küsse des Königs, Lsp.; D. Gänseliesl, Vaud.; Sein Modell, Sch.; Schön Gertraud, e. Böhmerwaldmärch., E. 98; D. Dichters Traum, E. 02.

Zimmermann, Hermann, ⚙, Dr. phil., Dr. ing. hon. c., GObBauR., vortr. R. i. Minist. d. öffentl. Arb. Berlin NW, Calvinstr. 4. (Langenfalza $^{17}/_{12}$ 45.) **B:** Genietete Träger, Tabellen der Trägheitsm. Widerstandsmomente 81, 3. A. 93; Berechnung des Eisenbahn-Oberbaues 88; Rechentafel 89, 3. A. 98; Schwingungen e. Trägers mit bewegt. Last 96; Handb. der Ing.-Wiss. V 97; Raumfachwerke 01. ( )

Zimmermann, Karl Wilh., ⸗, mikroskop. ⁂ u. Entwickelungsᵂ, Dr. med., ao. UP. Bern, Murtenstr. 20. (Neunkirchen, Reg.-Bez. Trier, $^{10}/_{4}$ 61.) ( )

Zimmermann, Max Gg., Kunstᵂ, Belletrist., Dr. phil., ThSchP. u. UDoz. Berlin-Grunewald, Humboldtstr. 32. (Elbing $^{1}/_{8}$ 61.) **B:** Hanns Müelich 85; Gedächtnisrede a. Ed. Bendemann 90; Kunstgesch. u. Lit. an den Kunst-Akad. 92; Die Spuren d. Langobarden in d. ital. Plastik d. ersten Jahrtausend 94; Fürst Bismarck, unser Nationalheld, Rede 95; Dante Eulalias Romfahrt 95; D. bild. Künste am Hof Herzog Albr. V. v. Bayern 95; Kunstgesch. d. Altert. u. d. MA. bis zum Ende der romanisch. Epoche (I. Bd. d. Allg. Kunstgesch. von H. Knackfuß u. M. G. Zimmermann) 96; Oberital. Plastik im frühen u. hohen MA. 97; Das Nationaldenkmal für Kaiser Wilh. u. d. gegeb. Platz 97; Giotto und die Kunst Italiens im Mittler I 98; Kunstgesch. d. Renaiss.-Zeitalters (II. Bd. d. Allg. Kunstgesch.) 00; Kunstgesch. d. Barock- u. Rokokozeitalters (III. Bd. d. Allg. Kunstgesch.) 02; Sizilien 04 II.

Zimmermann, Osw., Sozialpolitik, ⁄, ♆, Essay, Reds., sächs. Landtags-Abg., Hrsg. d. „Deutsch. Wacht". Dresden, Zirkusstr. 37. (Neumarkt i. Schles. $^{5}/_{2}$ 59.) **B:** Wonne d. Leids 83, 2. A. 85; Sachse-Maschs „Auf der Höhe" 85; Sind die Juden noch das auserwählte Volk 90. ( )

Zimmermann, Paul v., †, ⁂, D., Dr. phil., Pfr., Priv.-Doz. a. d. evang.-theol. Fakultät, Hrsg. d. „Evang. Hausfreund". Wien I, Dorotheerg. 18. (Dresden $^{3}/_{43}$.) ( )

Zimmermann, Paul, ♆, Lit.ᵂ, Dr. phil., ArchivR., Red. d. „Braunschw. Magazins" u. des „Braunschw. Jahrbuchs". Wolfenbüttel, Stadtmarkt. (Vorsfelde $^{26}/_{5}$ 54.) **B:** Schachgeb. Heinr. v. Beringen

76; Ernst Th. Langer 83; Burg Dankwarderode in Braunschweig 85; Was bedeutet d. Ausdruck „Haus Braunschweig" in unserem Erbhuldigungseide? 2. A. 86; Braunschweig 1806—15, ein Schriftenverz. 90; Maria, Herzogin v. Braunschw.-Lüneb.-Oels, geb. Prinzessin v. Baden 93; F. W. Zachariä in Braunschweig 96. H: d. Schachged. Heinr. v. Beringen 83; Thymus, Ged. von Thebel u. Wallmoden 87. ()

Zimmermann-Schoepp, Frau Dr. Meta (Pf. M. Schoepp), PA., Roman, Nov. Königs-Wusterhausen. (Düsseldorf 10/5 68.) **B**: Hans Schlüter 95; Momentaufnahmen 97; Nov. u. Skizzen 99; Wer ist schuld 99; Los von Berlin 03; Auf roter Erde 03.

Zimmern, Heinr., femit. Ψ, spez. Assyriol., Dr. phil., o. UP. Leipzig, Johannisallee 11. (Graben, Baden 14/7 62.) **B**: Babyl. Bußpsalmen 85; Beiträge z. Kenntnis d. Babyl. Religion 96/01; Vergl. Grammat. d. semit. Sprachen 98. **Neubearb**: Schrader, Keilinschr. u. Alt. Test., 3. A. (m. H. Winckler) 03.

Zimmeter, Kunibert, Kunst, Landesbeamter, Korresp. d. k. k. Zentralkommission f. Kunst u. histor. Denkmale in Wien. Innsbruck, Andreashoferstr. 3 III. (Tramin 16/12 72.) **B**: Michael Angelo u. Franz Sebald Unterberger 02; Führer durch d. Hofkirche in Innsbruck 02. *

Zimpel, Frau Prf. Helene, geb. Krause, lit. Essays. Breslau, Kronprinzenstr. 72. (Hohlstein i. Schles. 15/2 55.)

Zincke, Hans, s. Sommer, Hans.

Zincke, Theodor, ♋, Dr. phil., o. UP., GReg R. Marburg i. H., Bahnhofstr. (Ulzen 19/5 43.) ()

Zindler, Konrad, ♐, Dr. phil., ao. UP. Innsbruck, Adolf Pichlerstr. 8. (Laibach 26/11 66.) **B**: Liniengeometrie mit Anwendungen I 02. *

Zingeler, Karl Theod., ♔, Kultur♔, /, Roman, Dr. phil., Hofr. u. Archiv-Dir. Sigmaringen. (Bonn 7/6 45.) **B**: Rund um d. Bodensee 79; Schnee 79, 2. A. 84; J. Sarazenturm 81, 2. A. 84; Aus altem Geschlecht, N. 82; Zigeuner-Rosel, N. 83, 2. A. 89; K. Anton v. Hohenzoll. 2c. 84, 2. A. 85; Hohenzollernsche gold. Hochzeit 84; Bumüller 86; Erinnergsblätter 86; Zwischen Pflicht u. Neigg, N. 87; Reichskanzl., N. 90 II; Wappen d. Hohenzoll., 2. A. 89; Hohenzoll. in Rumän. 90; Dedi, N. 92; Gesch. d. Klosters Beuron 91; Kaiser Karls erste Liebe, N. 93; Zollern-Nürnberg, N. 94; D. vor- u. frühgeschichtl. Forschg in Hohenzoll. 94; Archäolog. Karte v. Hohenzollern 94; Bau- u. Kunstdenkmäler i. Hohenzoll. (mit W. F. Laur) 94; Zollern-Nürnberg, N. 96; Hohenzollern, Bilder aus Gegenw. u. Vergangenheit d. Stammlande d. dtsch. Kaiserhauses 97; Friedrich von Zollern, d. Dettinger, kulturhist. Erz. 98; D. Bracke im Wappen d. Hohenz. 98; Der Münsterbaumeister v. Straßburg, kulturhist. Erz. 00; Fürstin Josephine von Hohenzollern, Lebensb. 00. **Ue**: Ch. d'Urfel, Almerika 82; A. Balafré, N. 85. ()

Zingerle, Anton, klass. Ψ, Kultur♔, Dr. phil., o. UP. Innsbruck, Rudolfstr. 1. (Meran 1/12 42.) **B**: De Germanico Caesare Drusi filio 67; De Halieuticon fragm. Ovidio non abiudicando 65; Ovidius u. s. Verhältnis zu d. Vorgängern u. gleichzeitigen Dichtern 69/71; Kl. philol. Abhandl. 71/86 IV; Zu spät. lat. Dichtern 73/79 II; Martials Ovidstudien 77; Beitr. z. Gesch. d. Philologie 80; Z. d. Persius-Scholien 81; T. Livi ab urbe condita libri I/VII 83/02; Z. Kritik d. 3. Dekade d. Livius 83; P. Ovidi Nasonis Metamorphoseon libri 84; Studien zu Hilarius v. Poitiers 85; S. Hilarii Pict. opera I 91; T. Livi ab urbe condita libri I. II. XXI. XXII. für d. Schulgebrauch 92, 4. A. 94; Zur Kritik der 4. Dekade des Livius 93/98 III; Der Hilarius Codex v. Lyon 93; Berührungen tirol. Sagen mit antiken 94; Ovids Metamorphosen für d. Schulgebr. 95; Dom- u. Stiftsch. Tirols im MA. 96; Beitr. z. Volks- und Landeskde Tirols 98; Zum 42. Buche des Livius 00; Zum 43. u. 44. Buche des Livius 02—03.

Zingerle-Roltsch, Frau Franzi v., (k.), Kritik, **Ue**: Ebl. Brixen, Villa Neitheimb, Tirol. (Wien 5/12 73.) ()

Zingerle v. Summersberg, Oswald, Germanistik, Kultur♔, Dr. phil., o. UP. Czernowitz, Landhausg. 3. (Innsbruck 8/2 55.) ()

Zingerle v. Summersberg, Wolfr., Romanist, ao. UP. Innsbruck, Wilten, Müllerstr. 8. (ebda 19/2 54.) **B**: Z. Echtheitsfrage d. Heroiden Ovids 78; Ueb. Raoul de Houdenc u. s. Werke 80; Floris et Liriope, altfranz. Roman des Rob. de Blois 81.

Zink-Maishof, Frl. Jenny (Pf. P. Fr. Jezma), (k.), ♀, Nov., /, **Ue**: F., Gutsbes. Altlengbach, NÖstr. (Dresden.) **B**: Jetzt! Bst. 89; Zwischen Himmel u. Hölle 90; Buch f. d. Hochzeitsreise, N. 90; Zwei Verlorene, soz. Dr. 90; Nov. f. denkende Menschen 91; Abgründe, soz. Dr. 91; Heutzutag! hum. R. 94; Die Tochter d. Intendanten, R. 96; Mod. Mädchen, R. 00.

Zinka, Julius, s. Kainz, Carl.

Zinne, Wilhelm, Musikref. d. „N. Hamburger Zeitg". Hamburg, Feldstr. 54. (Hannover 19/10 58.)

Zipper, Albert (Pf. bisweilen Juris doctorandus, J. J. Alper), ♆, /, Lit.♔, Krit., **Ue**: P., Dr. phil., Prf. Lemberg, Sigtusg. 56 A. (ebda 8/5 55.) **B**: Juristenbrevier, Lehrged. 78, 2. A. 79; Neue Beitr.

z. dtschen LitGesch. 81; Indogerm. sprachvergl. Ballade 81; Fritzchen Stümperlein, Buch der Lieder 82; Mythologie 86, 3. A. 97; Die 7 Weltwunder 86; Grillparzers Leben u. Werke 86; Gesch. d. dtschen Lit. 86, 2. A. 98; Ged. 88, 2. A. 93; Franz Josef I. 88, 2. A. 89; D. Lied vom dtschen Wort 92; Petöfis Leben 94; ! 99999 ! hett. G. 94; Führer durch Lemberg u. d. Landesausst. 94; Erläutergen zu Meisterwerken d. dtsch. Lit. 96 f. XIII; Erz. aus d. Mythol. 97; Dtsche Konvers.-Gramm. f. Polen 99; Th. Körner 00; Franz Grillparzer 03. **H:** Schillers Werke in poln. Sprache 83|85; Konarski-Inlender, Vollständ. Handwörterbuch der dtschen u. poln. Spr. 98; Grillparzers sämtl. Werke 03. ()

Zipperer, Wilhelm, Ψ, ✠, Dr. phil., Gymn.-L. Münnerstadt, B. (München [18]|12 47.) **B:** De Euripidis Phoenissarum versibus suspectis et interpolatis 75; Ged. in oberbayr. Mundart 94. ()

Zipser, Jos., ℭP., Politik, Dr. jur., Hof- und Ger. Advokat, gerichtlich beeid. Dolmetsch der poln. und ruthen. Sprache. Wien I, Freisingerg. 4. (Kolomea [5]|8 57.) ()

Zirkel, Ferd., ⚙, Dr. phil., o. UPr., GBergR. Leipzig, Thalstr. 33 II. ([20]|6 38.) **B:** Fachschr. ()

Zirndorfer, Paul, ⚒, Dr. jur., RA. Frankfurt a. M., Kaiserstr. 18. (ebda [3]|12 59.) **B:** Mietvertrag nach d. BGB. 97.

Zitzler, Franz, DDeSchG., CP., Roman, Nov., ✪, Dr. phil., Kais. Rat, RedMitgl. d. „Wiener Ztg.“. Wien III, Reisnerstr. 37. (ebda [25]|3 39.) **B:** D. verhängnisvolle Kreuz, R. 78; Harte Kämpfe, R. 80; Gräfin Emmy 80; Unt. d. Bocchesen, R., 2. A. 83. ()

Zitelmann, Ernst, ✠, ⚒, Dr. jur., o. UPr., GJustR. Bonn, Coblenzerstr. 83. (Stettin [7]|8 52.) **B:** Begriff u. Wesen d. jurist. Personen 73; Irrtum u. Rechtsgeschäft 79; Ged. 81; Recht v. Gortyn (mit Buecheler) 84; Rechtsgeschäfte i. Entwurf eines BGB. I 89, II 90; Memento vivere, Dchtg. 94, 2. A. 00; Internat. Privatrecht I 97, II 1 98, II 2 03; Die Gefahren d. BGB. f. d. Rechtswissenschaft. 98; D. Recht d. BGB. I 00; Capri, G. 01; Zum Grenzstreit zwischen Reichs- u. Landesrecht 02; Lücken im Recht 03; Nadierungen u. Momentaufnahmen 04.

Zitelmann, Fräul. Katharina (Pf. K. Rinhart), BB., DSch., Nov., Roman, ⁄. Berlin W, Kleiststr. 37. (Stettin [26]|12 44.) **B:** Nov. 84 I, 2. A. u. d. Titel: Was wird sie tun u. and. Nov. 94; N. Novellen 87; Im Kampf um die Überzeugung, R. 89 III; Wo liegt die Schuld, R. 92; Liebesbote u. a. Erz. 96; Ideale u. Dissonanzen, R. 99; Sohn u. Richter 00; Unter ägypt. Sonne, R. 01; Alte Liebe, R. 03. ()

Zivier, Ezechiel, ♛, Slavistik, Dr. phil., Fürstl. Pleßscher Archivar, Hrsg. v. „Oberschlesien“, Zeitschr. z. Pflege d. Kenntnis u. Vertretung der Interessen ObSchlesiens. Pleß, ObSchl. (Wielum[22]|968.) **B:** Studien über den Codex Suprasliensis I 92, II 99; Zur Theorie des Vergregals in Schlesien 97; Gesch. d. Bergregals in Schlesien bis z. Besitzergreifung d. Landes durch Preußen 98. **H:** Akten u. Urkunden z. Gesch. des schles. Bergwesens 00.

Zlatnik, Frz. Jos., (t.), ✠, Nov., Beamter. Wien V|1, Rüdigerg. 23, II. St. 7. (ebda [20]|11 71.) **B:** Träume d. Lebens, G. 96; Waldlieder (e. Cyklus vertonter Ged.) 02.

Zmave, Johann, Staatswissensch., Dr. phil., Amanuensis d. k. k. UBibl. Prag-Weinberge, Krameriusg. 22. (Rann i. Steierm. [11]|1 71.)

Zmigrodzki, Michael von, Anthropol., Archit., **Uc:** f Poln., Dr. phil., Bibliothekar. Sucha b. Krakau. **B:** D. Mütter bei den Völkern des arischen Stammes 86; La question de la femme c'est la question de la mère 91; Gesch. der Baukunst der Araber u. der Bauweise d. Mauren in Spanien 99.

Zobel, Eugen (Pf. früher: E. F. Johannes für ✪ u. Bellett.), ASch., ✕, Belletristik, ⁄, Hippologie, GenMaj. z. D. Berlin-Wilmersdorf, Uhlandstr. 50. (Löwenberg i. Schl. [24]|6 38.) **B:** D. mod. Inf.-Gefecht 79; D. Felddienst mit kriegsgesch. Beispielen 79, 8. A. 00; D. Infanterist u. Jäger i. Felde 85; D. Selbständigkeit in d. Führg d. Inf.-Gefechtes 85; Kurzgefaßte Gesch. d. Inf.-Reg. Prinz Friedrich d. Niederlande (2. westf. Nr. 15) 85; Der Reitunterr. für d. Offiziere d. Fußtruppen 90; Gegensätze, milit. N. 01; Die Landespferdezucht in Deutschl. u. die Remontierung d. dtschen Armee 02; Einquartierung, Lsp.; Walpurgisnacht, Lsp.; Im Namen d. Gesetzes, Lsp.; Das Damenreiten 04.

Zobeltitz, Fedor v., BP., Roman, ✪, Bibliogr., Hrsg. d. „Zeitschr. f. Bücherfreunde“. Berlin W 15, Uhlandstr. 33, im Sommer Spiegelberg b. Topper i. Neumk. (ebda [5]|10 57.) **B:** Prinzessn. Narischkin, R. 82, 3. A. 99; Märk. Sand, R. 83, 2. A. 86; Unsichtbare Hände, R. 83; Karabinja, R. 85; Nessusgewand, R. 86, 2. A. 90; Flittergold, R. 88; In d. Welt verloren, R. 89; Ironie des Schicksals, R. 90; Ich als Modell u. A., R. 90; Nach der Scheidung, Dr. 91; Bis in die Wüste, R. 91, 2. A. 98; Die Pflicht gegen sich selbst, R. 92, 2. A. 94; D. Johannit., R. 92, 2. A. 98; Ohne Geläut, Dr. 93; Der kleine Pastor, R. 94; Der Telamone, R. 94, 2. A. 02; D. Urteil der Welt, Dr. 94; Das zweite Geschlecht, R. 95; D. Tierbändigerin, R. 95; Das eigene Blut, Dr. 95; Thron f. Väter, Lsp. 95; Intriganten, R. 96; Der

gemordete Wald, R. 98, 3. A. 02; Heilendes Gift, R. 97; Knospenzauber, R. 97; Tyrannen des Glücks, Lsp. 97; Die Armutsprobe, R. 98; Aus tiefem Schacht, R. 99, 3. A. 02; Neue Waffen, Dr. 99; Tam-Tam, Lsp. 99; Das Heiratsjahr, R. 99; Besser Herr als Knecht, R. 00; D. Herr Intendant, R. 00, 2. A. 01; Die papierne Macht, R. 01; Die Freibeuter, R. 02 II; Albine, R. 02; D. Backfischkasten 02 II; Berlin u. d. Mark Brandenbg 02. ()

Zobeltitz, Hanns v. (Pf. Hanns v. Spielberg), ✍, Roman, Nov., Haupim. a. D., Hrsg. d. „Daheim" und von „Velhagen u. Klasings Monatsheften". Berlin-Charlottenburg, Kantstr. 151. (Spiegelberg $^{9}/_{8}$ 53.) **B:** Gräfin Langeweile 89, 3. A. 03; Zobeltitz-Vogt, Buch v. deutschen Heere 90, 2. A.; 40 Lebensbilder deutscher Männer neuerer Zeit 92, 2. A. 01; Christian v. Stachow 93; Rohr im Winde 93; D. Alte v. Güntersloh 93; Die ewige Braut 94, 3. A. 04; Unter dem eisernen Kreuz 95; Die Jagd um d. Erdball 96, 2. A. 00; Senior u. Junior 95; Der Riesenwicht 97; Die Generalsgöhre 97, 3. A. 03; Antje Bergholm 98; Talmi 98; D. Stärkere; Lichterfelderstr. Nr. 1 99, 2. A. 00; Ein bedeutender Mann 00; Die Erben 01; Die Tante aus Sparta 01; König Pharaos Tochter 01; Die Todbringerin 02; Prinzeß Hummelchen 02; Frau Karola 02; Der besiegte Stein 03.

Zöckler, Otto, ✝, D., Dr. phil., o. UProf., Konf.-R., Hrsg. d. „Beweis d. Glaubens". Greifswald. (Grünberg $^{27}/_{5}$ 33.) **B:** Theologia naturalis 60; Krit. Gesch. der Askese 63; Evangelienkritik u. d. Lebensbild Christi n. d. Schrift 65; Augsb. Konfession als symbol. Lehrgrundlage d. dtsch. Reformationskirche 70; Kreuz Christi 75; Gesch. d. Beziehgen zwisch. Theol. u. Naturwissensch. 77/79 II; Lehre vom Urstand des Menschen 79; Gottes Zeugen im Reiche d. Natur 81 II; D. Himmel d. Naturforschers und d. Himmel d. Christen 82; Luther als Ausleger d. Alt. Test. 83; Handbuch der theol. Wissensch., 3. A. 89 IV; Komment. zur Apostelgesch., 3. Brief a. d. Gal. u. zu d. Alttestl. Apokryphen (in Strack u. Zöckler, Kurzgefaßter bibl. Kommt.) 86/91; Bibl. u. kirchenhistor. Studien 93; Askese u. Mönchtum 97; Die Absichtslenkung oder der Zweck heiligt die Mittel, Beitr. z. Beleuchtung der Jesuitenfrage 02. ()

Zolger, Ivan, Verwaltungslehre und österr. Verwaltungsrecht, Dr. jur., k. k. Minist.-Vize-Sekr. im Ministerrats-Präsidium, UDoz. Wien VIII/1, Kochg. 3. **B:** Österr. Verordngsrecht 98; Kommerzielles Bildungswesen in England 03.

Zoeller, Frau Charlotte (Pf. C. Lionheart), Roman, Novelle, Betrachtungen. Berlin W, Kurfürstendamm 11. (Hudbersfield, Engl. $^{12}/_{7}$ 43.) ()

Zöller, Hugo, Politik, Kulturw, ●, ✍, Red. a. d. „Köln. Ztg." Köln a. Rh. (Schleiden $^{12}/_{1}$ 52.) ()

Zoeller, Ludwig, PAnw., ⚒, ⚖, Rechtsanwalt. Zweibrücken, Herzogstr. 11. (Landau $^{20}/_{2}$ 68.) **B:** Frau Minne, Bild aus Kreuznachs Vergangenheit 92, 2. A. 93; Djuna u. neue Ged. 97; Ebbe und Flut, Soz. Dr. 02. ()

Zollinger, Edwin, ●, ✍, Dr. phil., Rektor. Basel, St. Johannring 96. (Ufter $^{15}/_{12}$ 57.) **B:** Zwei Flußverschiebungen im Berner Oberland 92; Schule u. Friedensbestrebungen 94; Geograph. Heimatkunde der Stadt Basel 03. **Neubearb:** Egli, Handelsgeographie (62), 8. A. 03; derf., Kleine Erdkunde, 15. A. 03. ()

Zollmann, Theod., ✝, Pastor. Atzendorf, RBez. Magdeburg. (Magdeburg $^{18}/_{11}$ 31.) **B:** Bibel u. Natur 69, 3. A. 72; Sparsteuer (u. d. Pf. Publicanus) 97; Das Beste in der Welt 00.

Zooz mann, Richard Hugo Max, ⚒, Epik, Nov., ⚖, Dr. Berlin O, Straßauerpl. 16 I. (ebda $^{12}/_{3}$ 63.) **B:** Minneborn, G. 82, 2. A. 83; Lieder, Romanzen u. Ballad. 84, 4. A. 96; Neue Dichtungen 86, 3. A. 96; A. Herz u. Welt, G. 88, 3. A. 96; In Klios u. Eratos Banden, G. 89; D. Salier, histor. Dr. 89; Seltsame Geschichten, Erz. 89; Märchen, Ahasver, Josepha, Betrog. Betrüger 90; D. Weltfahrer, E. 91; Epifoden, mod. Dichter 91, 2. A. 92; Aus allen Zonen, ep. G. 92; Gedichte 93; N. Schrift 93; Zwischen Himmel u. Erde, Bühnendichtg in 2 Teilen 95, 2. A. 98; Ums Recht, Tr. 95; D. Menschen Wille, Märchentr. 95; Narrenchronik, Schwänke u. Eulenspiegeleien 00. **Ue:** Masurin, D. Jugend 98; Lyrik der Liebe 98, Traumland, 2 lyr.-ep. Dichtgen 00.

? Zoepfl, Gottfr., Nationalök., Dr. d. Staatswiss., Gen.-Sekr. d. V. f. Hebung der Fluß- u. Kanalschiffahrt in Bayern u. d. Vereinigung d. bayr. Holzinteressenten, russ. Konsul. Nürnberg. (Neustadt a. A. $^{24}/_{2}$ 67.)

Zoepfl, Gustav, Germ. u. alp. Touristik, Theatertritik, Dr. phil., Striptor an der k. k. Studienbibl. Klagenfurt. (Wien 62.) **B:** Die höfische Dorfpoesie 89.

Zorn, Phil., ✍, Dr. jur., o. UProf., GJustR. Bonn, Humboldtstr. 22. (Bayreuth $^{13}/_{1}$ 50.) **B:** Staat u. Kirche in Norwegen 75; Staat u. Kirche in d. Schweiz (mit Prf. Gareis) 77 II; Konsulargesetzgebg d. dtsch. Reiches 84, 2. A. 01; Staatsrecht desf. 80/82 II, 2. A. 95, 97; Kirchenrecht 89; Preuß. Staatsministerium 93; Reich und Reichsverfassung 95; Kommentierte Textausg. d. Reichsverfassung 95; Die Hohen-

zollern u. die Religionsfreiheit 96; Dtsch. Kolonialgesetzgebung 01; Im neuen Reich 02; Die deutsche Staatssprache 02. **H:** v. Rönne, Staatsrecht d. Preuß. Monarchie I, 5. A. 99, II. 04.

Zschalig, Heinr., poet. Übertragungen, ✍, ⁄, Dr. phil., Prf. Dresden-A., Sedanstr. 3. (Geringswald-Altzendorf [20]/1 48.) **B:** D. Verslehren v. Fabri du Pont u. Stibilet 84; Ibsen, von Henrik Jäger, dtsch. bearb. 90, 2. A. 97; Das Lügen v. R. Benedix, f. Ehlermanns Französ. Übungsbibl. bearb. 01; Bilder u. Klänge aus der Rochlitzer Pflege, Gedichte, Volksreime u.a. 03. **Ue:** Drachmann, Meerbilder 91, Es war einmal, Märchen-Lsp. 94, Schneferid, Melodr. 94; Tausend u. e. Nacht, Dr. 95; Die Leute v. Strandoog, Sch. 97; Drei Einakter: Zu spät, Die goldne Karosse, Bürgerin Darcy, a. d. Franz. u. Dän. 02.

Zschokke, Herm., (k.), ✝, Reisen. D., Präl., HofR., Mitgl. d. HH. Wien I, Stefansplatz 5. (Böhm. Leipa [16]/6 38.) ()

Zschorlich, Paul, Theater- u. Musikkrit., Red. a. d. „L. Neuest. Nachr.". Leipzig, Kaiser Wilhelmstr. 40. (Frankfurt a. M. [8]/4 76.) *

Zuchhold, Hans Ernst, ✍, GLehr. Lauban, Weberstr. 29. (Tzschecheln i. L. [14]/6 76.) **B:** Frau Sehnsucht, G. 00.

Zucker, Alfred, Dr. phil., Chemiker. Dresden-A., Albrechtstr. 1. (Uffenheim [17]/8 71.) **B:** Direkte Beeinflussg d. Pflanzen dch d. Kupfervitriolkalkbrühe 96; Manuale pharmaceuticum 00; Repetitorium d. Photochemie 01.

Zucker, Alois, ⚖, Dr. jur., o. UProf. Prag. (Ckyn [4]/7 42.) **B:** Stellung des Amtsverbrechens i. Strafrecht 70; Histor. Grundlagen der österr. Strafprozeß-Gesetzg. 73; Die Untersuchungshaft 73/79 III; Aprise u. loyal enquête, Beitr. z. Feststell. d. histor. Basis der mod. Voruntersuchg 87; Einige kriminalist. Zeit- u. Streitfragen 90; Die Polizeiaufsicht 94; D. Behandl. d. verbrech. Jugend 94; Mängel d. Strafrechtspflege 96; Über Schuld u. Strafe der jugendl. Verbrecher 99; Über einige Reformen d. Vorverfahrens 02; Ein Wort zur Aufhebung der gerichtl. Voruntersuchung 03.

Zucker, Marcus, Kunst✍, Dr. phil., UDDBibl. Erlangen. ([1]/5 41.) **B:** Dürers Stellung zur Reformat. 86; Michelangelo 88; Die holländ. Malerei des 17. Jahrh. 92; Albrecht Dürer 00. ()

Zuckerkandl, Emil, Dr. med., o. ö. UProf., k. k. HofR. Wien IX/4, Alserbachstr. 20. (Raab 1849.) **B:** Fachschr. ()

Zuckerkandl, Rob., ✍, o. UProf. (Deutsche Univ.) Prag-Weinberge, Pstroßg. 2. ([3]/12 56.) **B:** Zur Theorie des Preises 89 u. mehrere Abhandlgn in Sammelwerken.

Zuckermann, Salomon, VBF., PA., ⁄, ✍, Journalist. Berlin NW 52, Gerhardstr. 1. (Alexandrie, S. Rußl. [10]/7 74.)

Zunk, Frau Johanna, geb. Franz, Nov. Berlin-Friedenau, Hedwigstr. 11. (Berlin [14]/5 66.)

Zunk, Paul, BP., Nov., ⁄, Red. Berlin-Friedenau, Hedwigstr. 11. (Berlin [5]/7 58.)

Zunker, Paul, gerichtl. vereidigt. Dolmetsch. u. Übers. f. d. port. u. span. Sprache, Lehr. d. neuer. Spr., **Ue:** PSEFI. Berlin W, Mansteinstr. 4. (Dtsch-Krone [10]/5 51.)

Zürn, Ludwig, ⚖, GP. Freiburg i. B., Schillerstr. 2. (Gommersdorf [19]/8 47.) **B:** Goethes Egmont f. Schule und Haus erläut. 86, 6. A. 03; H. v. Kleists Herm.-Schlacht erl. 86; Prinz von Homburg erl. 88; Der arme Mann im Toggenburg o. J. 92; Voß' Luise u. D. 70. Geburtstag, erl. 94.

Zweck, Albert, ●, Dr. phil., ObRealschP. auf d. Burg. Königsberg i. Pr., Schönstr. 18 a. (Gr.-Kärthen [19]/1 57.) **B:** Die Gründe d. Sachsenkrieges unt. Heinr. IV. 81; Verkehrs- u. Handelswege d. Jetztzeit 94; In welche Lande ist d. dtsche Auswandererstrom zu lenken, um ihn dem Reiche nutzbar zu machen? 95; Hilfsb. f. d. Unterr. in d. Geogr. (m. Bernecker) 93, 3. A. (m. Lullies) 03; Erdkde f. höh. Mädchenschul. (m. Lentz u. Seedorf) 95, 3. A. 03; Litauen, e. Landes- u. Volkskde 98; Masuren, e. Landes- u. Volkskunde 00; Samland, e. Landes- u. Volkskde 02; Die Bildung des Triebsandes auf d. Kurischen u. der Frischen Nehrung 03.

Zweifel, P., Gynäkol., Dr. med., o. UP., GMedR. Leipzig, Stephanstr. 7. ([30]/6 48.) ()

Zweig, Egon, Staatsrecht, Dr. jur., Minist. Vizesekretär d. k. k. Ministeriums f. Kultus u. Unterricht. Wien VII, Zitterhoferg. 8. (Brünn [26]/1 70.)

Zweig, Stephan, ✍, Kritik, Student. Wien I, Rathausstr. 17. (ebda [28]/11 81.) **B:** Silberne Saiten, G. 01. **Ue:** Charles Baudelaire, Ged. in Vers u. Prosa (mit Camill Hoffmann) 02. **H:** Ged. von Paul Verlaine 02.

Zwerenz, Karl Georg, DDeSchG., ⚲, Hauptkassenbeamt. d. Stadt Wien, dramat. Lehrer. Wien II, Kleine Stadtgutg. 10. (ebda [7]/7 74.) **B:** Der Weiberfeind, kom. Optte 97; D. Tugendheld, Ges.-P. 01; Pro fide, dram. Ged.; Die Dogenbraut, rom. O.; Der Giftmischer, Ges.-P.

Zwickl, Dr., s. Winkler, Johs.

Zwicky, Frl. Nelly (Ps. R. Bergmann), Erz. Mollis, Kt. Glarus, Schweiz. (Obstalden [27]/7 78.) **B:** Die Wacht a. d. Reichsgrenze 96; Das Erwachen 02. *

Zwiedineck-Südenhorst, Hans v., Politist, Kulturw., Dr. phil., o. UProf., Hrsg. d. „Bibl. dtsche Gesch.". Graz, Elisabetstr. 40. (Frankfurt a. M. [14]/4 45.) **B:** Christ. v. Anhalt u. s. Beziehgen zu Österr.; Dorfleben in

Innerösterreich 78; Hans Ulrich, Fürst v. Eggenberg 80; Politik Venedigs während d. 30j. Krieges 82|85 II; Kriegsbilder aus d. Zeit d. Landsknechte 85; Dtsche Gesch. im Zeitraum d. Gründung d. preuß. Königtums 87|94 II; ffentl. Meing in Deutschland im Zeitalter Ludwigs XIV 88; Erzh. Joh. v. Österr. im Feldzug von 1890|91; Gesch. u. Geschichten neu. Zeit 94; Dtsche Gesch. 1806—71 95|03 III; Das reichsgr. Wurmbrandsche Archiv zu Steyersberg 96; Das gräfl. Lambergsche Familienarchiv zu Schloß Feistritz 97—99 III; Venedig als Weltmacht u. Weltstadt 99; D. Entstehung d. Großmächte 00; Die staatl. u. gesellschaftl. Neugestaltgen in Europa 1830|59 02; Österr. u. d. dtsche Bundesstaat 03.

Zwiedineck-Südenhorst, Otto v., ▣, ThSchP. Karlsruhe, Sofienstr. 54. (Graz $^{24}/_{3}$ 71.) **B:** Lohnpolitik u. Lohntheorie 00. ()

Zwierzina, Konrad, dtsche Ψ, Dr. phil., o. UP. Freiburg, Schweiz, Villa Marguerite. (Wien $^{29}/_{3}$ 64.) **B:** Beobachtgen z. Reimgebrauch 98; Mittelhdtsch. Studien 00.

Zycha, Adolf, dtsche Rechts, Dr. jur., ao. itt. ord. UPrf. Prag, Weinberge, Havlíčekstr. 62. (Wien $^{17}/_{10}$ 71.) **B:** Recht des ältesten dtsch. Bergbaues 99; D. böhm. Bergrecht d. Mittelters 00 II.

Nachtrag.

Aach. Es ist zu lesen: **Aach**, Prof. van der, s. Vidmar, C. J.

Adair, Charles, s. Raida, Carl Alex. ist zu streichen.

Agir, s. Heerdegen, Carl Ed.

Ahriman, s. Liesegang, Raph. Ed. ist zu streichen. [04 gestorben.

Albrecht, Karl, Freiburg, ist im Jan.

Alzey, K. v., s. Nies, Konr. [Ottokar.

Alzey, Volker zu, s. Stauf v. der March,

Amerikanus, Bernard, s. Isecke, H. ist zu streichen.

Amilius, Th., s. Strasser, Theodor.

Anklam, Heinrich, s. Gersbach, Rob.

Antoni, Albert, s. Sergel, Alb.

Ascherson, Ferd., ist $^{15}/_{8}$ 04 gestorben.

Atz vom Rhyn, s. Rehbein, Arthur.

Augustus, s. Pohler, Amand ist z. strchen.

Avari, C., s. Weber, Emilie ist z. streichen.

Baumert, Georg, ist als ao. UP. nach Königsberg versetzt.

Berg, Ernst, s. Neumann-Hofer, Adf.

Berkholm, Knut, s. Winkler, Martha.

Bernhardt, J. D., s. Jolles, Bernhard.

Bernhardt, S., s. Maarßen, S. B. v.

Bertheau, Dr. J., s. Boelkel, Titus.

Bertouch, Ernst v., ist $^{23}/_{2}$ 04 gestorben.

Beseke, Carl Joh., ist $^{7}/_{3}$ 04 gestorben.

Betz, Louis, ist $^{29}/_{1}$ 04 gestorben.

Blei, Franz. () am Ende ist zu streichen u. hinzuzufügen: Vorwände, Ess. 04.

Blum, Richard. Statt „Richard" ist zu lesen: Erich. [Hedw.

Bode, Baronin Hedwig v., s. Schobert,

Böhme, Voltmar, s. Schäfer, Moritz.

Böhringer, Paul, ist z. o. UPl. befördert.

Bollag, Markus. Hinzuzufügen ist: Herzliche Grüße, Frühlingslied 03; Härz u. Gmüeth, alemann. G. 04; 's Wally vom Lindehof, Dr. 04; Schiller in der Akademie, Lsp. 04.

Brambach, Wilh., ist Vorstand a. D. d. bad. Hof- u. Landesbibl. u. GehHofR.

Brandt, Sam., ist zum o. HonPl. er-

Bubi, s. Wulff, Leo. [nannt.

Chilosa, s. Kohl Edle v. Kohlenegg, Ella.

Christen, Clara, s. Ziegler, Clara. Dafür ist zu lesen: **Christen**, Frau Clara verw., geb. Ziegler, ⬡, Ehren Mtgl. d. Darmst. Hoftheat. München, Königinstr. 25. (ebda $^{27}/_{4}$ 44.) **B:** Flirten 95; Furcht vor der Schwiegermutter 96; Falscher Verdacht 97; D. Zürmer von St. Peter 97. ()

Clemen, Carl. Es ist hinzuzufüg.: UDoz.

Conrad, Joh. Es ist hinzuzufügen: GehRegR. [urlaubt nach Peking.

Conrady, Aug. Es ist zu streichen: be-

Dahn, Felix, ist von der philos. Fak. d. Univ. Königsberg zum Dr. h. c. ernannt.

Dalhoff, Maximilian, s. Neal, Max ist zu streichen.

Daublebsky v. Sterneck, Rob., ist zum ao. UP. in Czernowitz ernannt. [lesen.

Deken, Agnes v. der, s. Möller, Agnes ist z.

Denaris. Es ist zu lesen: Denarius.

Deréger, Alb. v., s. Zenker, E. B. ist zu streichen.

Detter, Ferd., ist $^{23}/_{1}$ 04 gestorben.

Dilthey, Wilhelm, ist von d. theol. Fak. d. Univ. Königsberg z. Dr. h. c. ernannt.

Doris, s. Strauß, Isidor.

Droop, Fritz (Pf. September), Lit. W, Kritik, Nov., Lehrer. Schwelm, Westf., Prinzenstr. (Minden a. d. Weser $^{1}/_{3}$ 75.) *

Eckert, Christian. Es ist hinzuzufügen: ao. UProf. (Bonn).

Ego, Felix, s. Liepman-Wulf, Lilly.

Eichler, Frau Caroline (Pf. Caroline Häußer), Nov., ✓. München, Hohenzollernstr. 8. (Regensburg $^{29}/_{8}$ 56.) **B:** Dämmerstunden 84; 's Resei 84; Grüße aus Nord u. Süd, N. 85, 2. A. 86; Bergschreck, Blts. 87. * [zu streichen.

Einert, Volker, s. Einenkel, Voltm. ist

Einenkel, Volkmar, ist $^{22}/_{1}$ 04 gestorben.

Ellen, Lucia, s. Weyergang, M., ist zu streichen. [Montigny.

El Neccar, s. in diesem Nachtrag:

Emmy, Tante, s. Giehrl, Emmy.

Endemann, Friedrich, hat einen Ruf nach Heidelberg angenommen.

Enders, Carl. Es ist hinzuzufügen: Dr. phil. und unter **B:** Chronolog.-biograph.

Studien zu d. Gedichten Günthers in den Schul- u. Universitätsjahren 04.

Engel, Friedr., hat einen Ruf als o.UP. nach Greifswald angenommen.

Enis, Irene Baronin (Pf. Irenäus Waldau), Roman. Sazan-Enis, Post Sedlitz, Böhmen. (29/11 67.) **B**: D. 8. Gebot, R. 00.

Erhardt, Emilie, f. Warburg, v. Dafür ist zu lesen: **Erhard**, Emile, f. Warburg, Emilie Erhardine v.

Erichts, Herm., f. Streich, Herm. ist zu streichen. [Schönau).

Eydner, Hugo. Es ist zu lesen: (Pf. Aug.

Fabri de Fabris. Es ist zu lesen: f. Schmitz, Maria.

Fischbach, Victor v., f. Welcker, Vict. H.

Fischer, Kuno, ist von der jurist. Fak. d. Univ. Königsberg zum Dr. h. c. ernannt.

Fischer, Max, Berlin, ist v. d. theol. Fak. d. Univ. Königsberg zum Dr. h. c. ernannt.

Frankonius. Dafür ist zu lesen: Franconicus. [storben.

Franzos, Karl Emil, ist 28/1 04 ge-

Freimund, Jul., f. Meyer, Konr. ist zu streichen. [berg.

Friedberg, Johanna, f. Wolff-Friedberg.

Friedlieb, f. Wassermann, Leonhard. Es muß heißen: **Friedlieb**, L., f. Wassermann, Leonhard.

Fuchs, Wilhelm. Es ist zu lesen: (Pf. Reinete). [Max.

Fürstenberg, Wiegand v., f. Wundtke, **Glasschröder**, Frz. Xav., ist z. Reichsarchiv-Rat ernannt.

Gotthelf, Henriette, Nov., Roman, Skizzen u. Korresp. aus d. Pariser Leben. Paris, 12 Rue Hippolyte Lebas. (Hamburg 27/8 56.) **B**: Auteurs modernes 89; Marcelle, R. 94. *

Gurschner, Frau Alice. Statt „Pollack" ist zu lesen: Pollak.

Hagen, Frau HofR. Anna (Pf. Anna Treichel), Erz., Volkskde. Frankfurt a. M., Miquelstr. 5. (Berlin 31/10 74.) **B**: Hugin u. Munin, R. 01. [streichen.

Hagen, Bernhard. () am Ende ist zu

Hanson, H., f. Krauß, Gust. Johs. ist zu streichen.

Harten, Angelika. Es ist zu lesen: f. Schmitz, Maria.

Hauser, Anton, (k.), Katechese, Erbauungsschr., Benefiziat, Geistl. R., päpstl. Geh. Kämmerer. Augsburg, Engl. Institut E 105. (Gundremingen 14/10 40.)

Häußer, Caroline, s. in diesem Nachtrag: Eichler, Caroline.

Helm, Karl, ist zum ao. Prof. ernannt.

Hirn, Josef, hat den Titel „Hofrat" erhalten.

Hoff, J. H. van't, ist von der medizin. Fak. d. Univ. Utrecht z. Dr. h. c. ernannt.

Hohenstein, K., f. Wichmann, Paul Vict.

Holder, Alfr. Theoph., ist zum Ob.-Bibliothekar u. Vorstand der bad. Hof- u. Landesbibliothek ernannt.

Holzschuher, Hanns. Es ist zu lesen: (Pf. Heronymus), u. unter **B**: hinzuzufügen: Heimliche Lieder 03; Einsamkeiten — aus eigenen Stunden, neue G. 04.

Jäger, Georg, ist 1/3 04 gestorben.

Jenöy, C. v., f. Rodiczky v. Sipp.

Jühren, Heinr. Alfr. zu, f. Schultz gen. zu Jührer.

Junker, Carl. Es ist () am Ende zu streichen u. hinzuzufügen: Index librorum in Austria prohibitorum, Suppl. I. 02; ferner: **H**: Österr. Bibliographie 99/01 (zur Berichtigung d. Z. 3/4 gemachten Angabe).

Keller, Adam. Statt 10. A. 00 ist zu lesen: 11. A. 03, u. () am Ende ist zu streichen. [storben.

Kempner, Friederike, ist 28/2 04 ge-

Kestranek. Es ist zu lesen: **Kestranek**, ferner Z. 2: k. u. k., u. Z. 6: Frauenschicksale, N. 03. Auch ist () am Ende zu streichen.

Kirchner, Wilh. Es ist hinzuzufügen: GehHofR. [Karl von.

Klarenthal. Statt „Karl" ist zu lesen:

Körner, Gustav, wohnt: Leipzig-Reudnitz, Crottendorferstr. 12. — () am Ende ist zu streichen.

Krauß, Ernst, **B**, **M**. Stuttgart, Werastr. 87. (Stammheim b. Calw 28/2 72.)

Krauß, Gust. Johs., ist 15/2 04 gestorben.

Längin, Theod., ist zum Bibliothekar a. d. Hof- u. Landesbibliothek in Karlsruhe ernannt.

Leo, Emil, s. Völkel, Emil.

Lorenz, P., f. Schabelsky, Elsa v.

Lyntens, s. Wittenberg, Max.

Messer, August, ist zum ao. Prof. ernannt.

Meyer, Herbert, hat einen Ruf als ao. UPr. nach Jena angenommen.

Michaëlis, Carolina, s. Vasconcellos.

Montblanc, s. Wittenberg, Max ist zu streichen.

Montigny, verw. Frau Adelheid de, geb. Borchers (Pf. El Neccar), Romane, Nov., Skizzen, Humoresken. Düsseldorf, Herderstr. 8 II. (Hannover). **B**: Seine Mutter, R.; Ein belauschtes Gespräch, R.; Unter anderem Namen, R. *

Morcelly, Delphine, f. Schachne, Clara.

Muff, Christian, hat den Titel „Geh. RegR." erhalten.

Müller, Marie, f. Wunderlich, Marie.

Münch, Wilh. Es ist hinzuzufügen: Zukunftspädagogik 04. [Doz.

Ohr, Wilhelm. Es ist hinzuzufügen: U.-

Petermann, Ludw. Th., ist von der jurist. Fak. d. Univ. Leipzig zum Dr. h. c. ernannt.

Priesack, Jul., ist dem Kgl. preuß.

histor. Institut in Rom zur Verwaltung d. Bibliothek überwiesen.

Rahmer, Moritz, ist 2/3 04 gestorben.

Rosenthal, Eduard. ( ) am Ende ist zu streichen.

Schell, Herm. Es ist hinzuzufügen: D. Gottesglaube u. d. naturwiss. Welterkenntnis (gegen Ladenburg), 1.—3. A. 04, und ( ) am Ende zu streichen.

Schnapper-Arndt, G., ist 2/3 04 gestorben.

Schölermann, Wilhelm. Es ist ( ) am Ende zu streichen u. hinzuzufügen: **Ue:** Ruskin, Die sieben Leuchter d. Baukunst 00, Vorträge üb. Kunst 01; Emerson, Essays 01; Walter Pater, Renaissance 02; Osc. Wilde, Die Ballade v. Zuchthause zu Reading 03, 2. A. 04; John Ruskin, Moderne Maler IV, V 03; Walt Whitman, Grashalme 04.

September, f. in diesem Nachtrag: Droop, Fritz.

Seydlitz, Hagen, Anna.

Waldau, Irenäus, f. in diesem Nachtrag: Enis.

Wetzer, Leander v. ist im März 04 gestorben.

Winterfeld, Paul v. ( ) am Ende ist zu streichen.

Ziegler, Clara, f. in diesem Nachtrag: Christen, Clara.

Deutsche Verleger.

Firmen, die in dem Verzeichnis fehlen und ihre Aufnahme wünschen, werden gebeten, entsprechende Angaben an die G. J. Göschen'sche Verlagshandlung in Leipzig gelangen zu lassen. Firmen ohne Angabe der Verlagsrichtung werden nicht berücksichtigt.

In diesem Verzeichnis (**Auswahl**), das größtent. auf Grund eigener Angaben der betr. Firmen beruht, sind vorzugsw. die Firmen der großen Buchhändlerstädte berücksichtigt. Firmen, deren verlegerische Tätigkeit lediglich in der Herausgabe einer Zeitschrift besteht oder die sonst aus irgend welchem Grunde für den Zweck dieses Buches und seiner Benutzer nicht in Betracht kommen konnten, sind nicht aufgeführt worden. Einzelne Verlagswerke (Zeitschriften 2c.) werden nicht aufgeführt. Firmen, die den Wunsch aussprechen, in dem Verzeichnis Aufnahme zu finden, werden in der Regel, auch wenn sie ohne dieses Ersuchen Aufnahme nicht gefunden hätten, dem Verzeichnis eingereiht. **Dieses Verzeichnis ist also lediglich mit Rücksicht auf die Bedürfnisse der Schriftsteller zusammengestellt.** Zeichen-Erklärung s. Seite 1.

Abel, Jul., Verl. Greifswald. ✗, ⚒, ♛, ✝.
Siehe Inserat Seite 1660.

Abel & Müller, Leipzig, Salomonstr. 10, ♛, Belletr., Jugendschr., Bliemchen.

Ackermann, Friedr., Weinheim, Bad. Belletr., ℔, ⊙, ⚒.

Ackermanns Kunstvlg, Friedr. Adolf, München, Maximilianstr. 6. ⊙.

Ackermann, Theod., München, Promenadeplatz 10. Wissensch. u. Schullit.

Agentur des Rauhen Hauses, Hamburg, Gr. Bleichen 31. ✝, Volksschr., innere Mission, Belletristik, Jugendschr.

Ahn, Albert, Köln, Herwarthstr. 17. Nov., Roman, Memoiren. Besondere Abteilung: Bühnenverlag.
Siehe Inserat Vorsatzseite 1.

Ahns Verlg. (**Lesimple**), Leipzig, Königstr. 11. Holländ. u. franz. Sprachbücher.

Albanus' sche Buchdr. u. Vrlg, Dresden-A., Am See 7. Ztgs-, Zeitschr. u. Buch-Vrlg.

Albert, Jos., Hof-Kunst-Anst., München, Kaulbachstr. 51a, ⊙.

Alldeutscher Verlag, Leipzig, Davidstr. 8. ♛, ⚅, ℔, ⚒.

Amelangs Vrlg, C. F., Leipzig, Hospitalstr. 10. Prachtw., Schönwiss., Schulbücher.

Amsler & Ruthardt, Berlin W 64, Behrenstr. 29 a. Kunsthdl. u. Kunstantiquar.

Amthorsche Vrlgsbuchh., Leipzig, Thalstr. 5. Alpine Lit., Reiseführer, popul. Naturkunde, Erz. u. Unterr.

Anstalt, Literar., Rütten & Loening, Frankfurt M., Unterweg 6. Litt. ♛, Bilderbücher, ⚒, ♛.

Anstalt, Liter.-artist., Theod. Riedel, München, Prannerstraße 13. Karten.

Appelhans & Comp., G., Braunschweig, Wilhelmitorpromenade 3. ℔.

Appun, Carl, Bunzlau i. Schl. Belletr., Lehrmittel.

Appun's Buchh., Ad., Bunzlau, Markt. ℔, Musik.

Artaria & Comp., Wien I, Kohlmarkt 9. Kunsthandlg, Kunstantiquariat. Landkartenhandlg u. Verlag I, Kohlmarkt 20.

Art. Institut Orell Füßli, Verlag, Zürich, Bärengasse 6. Reisew., ℔, ⚒.

Aschendorffsche Buchhandlg, Münster, W., Klosterstr. 31/32. Kath. ✝, Naturw., ℔, Belletr., ♆, ⚓, ♛.

Auer, L., Donauwörth. Kath. Jugendschr., Zeitschr., Kal.

Avenarius, Eduard, Leipzig, Lindenstr. 18. Germanistik, Lit. ♛, Dramen.
Siehe Inserat Seite 1661.

Babenzien, Max, Rathenow, Paradepl. 4. ⚔.

Bachem, J.-P., Cöln a. Rh., Marzellenstr. 35/43. Belletr., ✝, Naturw., ⚒, Kunst, Jugendschr., 🖋, Politik, Ztgn u. Ztschr. (kath.).

Siehe Inserat Seite 1648.

Baedeker, J., Verlg, Leipzig, Leibnizstr. 19 I. Varia.

Baedeker, Karl, Leipzig, Nürnbergerstr. 46. Reisehbücher in deutscher, franz. u. engl. Spr.

Bagel, August, Düsseldorf. Jugend-, Volksschr., Kal., 🖪 2c.

Bahn, Friedr., Schwerin. Belletristik, ✝.

Baensch, Wlh., Dresd.-A. 9. Saxon. ♞, 🐾.

Bard, Marquardt & Co., G. m. b. H., Berlin W, Bülowstr. 88. Belletr., 🕭.

Bardtenschlager, Rob., Reutlingen. Jugendschr., Bilderbücher, Volkslit.

Barsdorf, H., Berlin W 30, Habsburgerstr. 10 pt. Memoirenlit., aktuelle Schriften. [Volksschriften.

Bartels, E., Berlin-Neuweißensee.

Barth, Emil, Stuttgart, Mörikestr. 3. Jugendschr. [∩, ⚗, 🖋, Psychologie.

Barth, J. Ambr., Leipzig, Roßplatz 17.

Barth, Rudolf, Aachen, Büchel 36 II. 🖪, ⚙, 🖋, ♁, ⚗, ✝, ⚒, 🖍.

Bartholomäus Verlag, Friedr., Erfurt, Anger 11. 🕭, Dramat., Hum., populär. u. Geschenklit., Jugendschr., pop. 🖋.

Bassermannsche Verlagsh., Fr., München, Theresienstr. 80. Humoristika.

Bath, A., Berlin W 8, Mohrenstr. 19. ⚔.

Bauer & Raspe, Nürnberg, Bayreutherstr. 11 a. ⅄, Naturw., ♛, Geneal., Heraldik.

Baumert & Ronge, Großenhain. Belletr.

Baumgärtners Buchh., Leipzig, Salomonstr. 28. ⚙, ⚒.

Bechhold, H., Frankfurt a. M., Neue Kräme 19/21. Naturw., ⚙, 🖪, ⚗.

Bechtold & Co., Rud., Wiesbaden, Luisenstr. 33. Belletr., Kalender, Jugendschr., Kartogr., Operntexte.

Becksche Verlagsbuchh., C. H., München XXIII, Wilhelmstr. 9. ⚒, ✝, Ψ, ♛, Belletr.

Becksche Buchhdlg, C. H., Nördlingen. Protest. ✝, ⚒, klass. Ψ, Volksschr.

Behrs Verl., B., Berlin W 35, Steglitzerstr. 4. Memoiren, Neue Sprachen, ♛, 🕭.

Benshеimer, J., Mannheim O. 3. 7. Belletr., ⚒, 🖪, 🖋.

Benziger & Co., s. Verlagsanstalt. A. Benziger & Co.

Siehe Inserat Seite 1653.

Bergmann, J. F., Wiesbaden. Naturwiss., 🖋, ⚙. [burgftr. 29. ⚙, ⚠.

Bergstraesser, Arnold, Stuttgart, Reinsburgstr. 29. ⚙, ⚠.

Bermühler Verlag, Hugo, Berlin SW 61, Gitschinerstr. 2. 🖋, ♛.

Berolina-Versand-Buchhandlung, Berlin SW 13, Alexandrinenstr. 14. Populäre 🖋.

Bertelsmann, C., Gütersloh. ✝, 🖪.

Bertling, Theod., Danzig, Gr. Gerbergasse 2. Prov. ♛, Schulb.

Bessersche Buchh., s. Cottasche Buchhdlg.

Besser, Wilh., Leipzig, Markt 2. Spirit.

Bette, Paul, Berlin SW 12, Charlottenstr. 96. Kunstgewerbe.

Beust, Ludolf, Straßburg, E., Judengasse 32. Naturw., 🖋, ♛.

Beyers Buchhandlg, Ferd. (Thomas u. Oppermann) Königsberg, P. ✝, 🖋.

Beyer & Söhne, Herm., (Beyer & Mann), Langensalza, 🖪, Musikalien, 🐾, Jugendschr.

Biedermann, F. W. v., Leipzig. (Berlin-Steglitz, Schloßstr. 33.) Goethe-Lit.

Bielefelds Verl., J., Karlsruhe, Jahnstr. 22. Mod. Spr.

Bleier Nachf., A., Leipzig, Königstr. 19. Belletr., ♛, Politik. [Wormserstr. 3. 🖪.

Bleyl & Kaemmerer, Dresden-Altst.,

Bloch, Eduard, Theaterverlag, Berlin C 2, Brüderstr. 1. 🕭.

Siehe Inserat Vorsatz-S. 2.

Bock, A., Rudolstadt, Volkst. Schriften.

Böhlaus Nachf., Herm., Weimar. ♛, Sprachwiss., ⚒, 🖪, Litt. ♛, Gesundheitspflege, Goethe, Luther.

Boll & Pickardt, Berlin NW, Georgenstr. 23. ⚔, ⚓, 🖍. [Wissensch. Lit.

Bondi, Georg, Berlin W 62, Kleiststr. 8.

Bong, Rich., Berlin W, Potsdamerstr. 88. Illustr. Zeitschriften, ♛, 🖋, 🕭.

Bonifacius-Druckerei, Paderborn, Liborist. 3. Kath. ✝, Gebet-, Gesang- und Erbaugsb., foz. Frage, Antisf., 🕭.

Bonz & Co., Adolf, Stuttgart, Schloßstr. 24. Belletr., 🖪, Schulbücher.

Borntraeger, Gebr., Berlin SW 11, Dessauerstr. 29. Naturw.

Boesenberg, J. F., G. m. b. H., Leipzig, Bayersche Str. 77. Gesangbücher, Briefmarkenalbums. [Bäderlit.

Braams, Herm., Norden u. Norderney.

Brandstetter, Friedrich, Leipzig, Stephanstr. 20. 🖪, Jugendlit.

Braumüller, W., Hof- u. Univ. Buchhdg, Wien VIII/1, Wickenburggasse 13. 🖋, ♛, ⚔, 🖪, ⚓, Ψ, ✝, 🖃. [Belletristik.

Braun's Verlag, P., Leipzig. Musik, **Braun & Schneider**, München, Maximiliansplatz 11. „Flieg. Bl.", Bilderb., Humor.

Brauns, Gust., Leipzig, Goethestr. 7. 🖪.

Breitenstein, M., Wien IX/3, Währingerstr. 5. 🖋, ⚒, Staatsw., Zeitschriften.

Breitkopf & Härtel, Leipzig, Nürnbergerstr. 36. Schöne Wiss., Musiklit., 🕭.

Breitkreuz, M., Berlin C 22, Neue Promenade 7. Gesundheitspfl., Vegetarianismus, Naturheilkunde, Schöne Lit.

Brettinger, Aug., Stuttgart, Immenhofenstr. 5 I. Handelswissensch., Humoresken, Jugendschr.

Brieger, G. Schweidnitz, Belletr., Reise-

führer, Popul. Lit., Schlesische Dialektdichtung.

Brockhaus, F. A., Leipzig, Querstr. 16. Lexika, Reisen 2c., 🜲, ☤, ⚷, ⚿, ⚙, ⚓, ⚓.

Brunnemann, Max, Cassel. Reisehandbücher u. Karten.

Bruns' Verlag, J. C. C., Minden, Westf., Obermarktstr. 26. ℙ, ♅, ⚙, Belletr., mod. Lit., Kulturästhetik, ⚿, ⚓.

Brünslowsche Hofbuchhdlg., Neubrandenburg. (E. Brückner.) ℙ, †, ✓.

Buchhandlung L. Auer, Donauwörth. Kath. Volksschr., Jugendschr.

Buchhandlung d. Waisenhauses, Halle a. d. S. ℙ, ⚙, 🜲, ⚿, ☤, Kunst🜲, ⚙.

Buchhandlung d. Waisenhauses, Halle a. d. S. ℙ, ⚙, 🜲, ⚿, ☤, Ψ, †.

Buchners Verlag, C. C., Bamberg. Ψ, ℙ, ⚿, Kunst🜲, ⚙.

Buddhistischer Missions-Verlag, Leipzig. Inhaber: Arthur Weber. Buddhismus. [bengasse 32. Alsatica, ℙ, †.

Bull, Friedrich, Straßburg i. Els., Ju-

Callwey, Georg D. W., München, Bayerstr. 67. B. d. „Kunstwart", ferner Fachzeitschr. f. Dekorationsmalerei, Technik u. Fachkal.

Calvary & Co., S., Berlin NW 7, Neue Wilhelmstr. 1. Ψ, Naturwiss.

Calvesche k. k. Hof- u. U.-Buchhandlg, J. G., Prag. ✓, ⚙ 2c.

Christl. Zeitschriften-Verein, Berlin SW 13, Alte Jacobstr. 129. Prot. †, Belletr.

Clauß & Feddersen, Hanau. Belletr., †, Populäres. [str. 9 pt. ♅, Lit.-🜲.

Claußner, Rob., Leipzig, Äußere Löhr-

Cohen, Friedrich, Bonn. ✗.

Concordia Deutsche Verlags-Anstalt, Berlin W 10, Von der Heydtstr. 10. Belletr., Memoiren-Lit., Lit.-🜲.

Conradi, Karl, Stuttgart, Blumenstr. 36 B. Lit.-🜲, ℙ, Schönwiss.

Coppenraths Verlag, Alfred, (H. Pawelek), Regensburg. Kath. †, kath. Kirchenmusik, weltl. Musik, popul. Artikel.

Cordia-Verlag, Graz, Schillerstr. 2. Belletr. [lica, ℙ, Volkslit.

Cordier, F. W., Heiligenstadt. Katho-

Costenoble, Hermann, Berlin u. Jena, Belletr., Sprachwiss., ⚙, Kulturw., Naturwiss., Tiefbautechnik.

Cotta'sche Buchhdlg. Nachfolger, J. G., G. m. b. H., Stuttgart. Belletr., Wissensch.

Cotta'sche Buchhdlg. Nachfolger, J. G., G. m. b. H., Berlin SW 12, Kochstr. 53. (Zweigniederlassung Berlin, vereinigt mit der Besserschen Buchhandlung, W. Hertz).

Craz & Gerlach, (Joh. Stettner), Freiberg i. S., Burgstr. 22. Berg- u. Hüttenwesen.

Creutzsche Verlagsbuchh, Magdeburg, Breiteweg 156. Popul. Naturwiss. Lehrmittel, kaufm. u. gewerbl. Unterrichtswes.

Cronbach, Siegfr., Berlin W 57, Steinmetzstr. 78. Varia, 🜲, ⚙, ✈, ⚓.

Daberkow, Theodor, Wien VII/2, Mariahilferstr. 12—16. Hum., ☽, „Nationalbibl." [12. Musikwiss., ℙ, ✗.

Damm, Osk., Dresden-A., Zirkusstr.

Danner, G., Theater- Buch- u. Musikverlag. Mühlhausen i. Thür.

Siehe Inserat Seite 1668.

Deckers Verlag, R. v., G. Schenck, kgl. Hofbuchh., Berlin SW, Jerusalemerstr. 56 I, ☤, Gesetze, ⚔, Rechts- u. Staatswiss.

Deichertsche Verlgsh. Nachf., A., Leipzig, Königsstr. 25 I, Filiale Erlangen. ☤, Staatswiss., ℙ, †.

Derflinger & Fischer, Wien XVI/2, Neulerchenfelderstr. 8. Volksschr.

Deutsche Jugendpost (Inhab. Erich Staude), Berlin W 35, Potsdamerstr. 122 c.

Diederichs Verlag, Eugen, Jena. Mod. ästhet., relig. u. wissensch. Bestrebungen. [Schulbücher, Lit.-🜲.

Diesterweg, Mor., Frankfurt M., ℙ,

Dieter, Heinrich, k. u. k. Hofverlagsbuchhdlg., Salzburg, ♅, †, Biogr., ⚔, Touristik, Salisburgensia.

Dieterich'sche Verl.-Buchh. (Theod. Weicher), Leipzig, Hospitalstr. 27. Wissensch.

Dietrich, Rich. Herm., Dresden-A., Rossenerstr. 6. Zeitschriften.

Dietz Nachf., J. H. W., Stuttgart. Soziale Frage, Naturw., Ztg., Zeitschr.

Im obigen Verlage erscheint: „Die Neue Zeit", Wochenschr. d. deutsch. Sozialdemokratie. Herausg. v. Karl Kautsky. In Wochenheften à 25 ₰. Pro Quartal ℳ 3.25. — „Dokumente des Sozialismus". Herausgegeben v. L. Bernstein. Pro Quartal ℳ 2.25. In Monatsheften à 75 ₰. — „Die Gleichheit". Zeitschr. f. die Interessen der Arbeiterinnen. Herausg. von Klara Zetkin. Pro Quartal 55 ₰. — „Der wahre Jacob", hum.-satir. Blatt mit Unterhaltungsbeilage. Pro Quartal 65 ₰. — „Die Schwäbische Tagwacht". Tagblatt. Pro Quartal ℳ 2.25. — „Internationale Bibliothek". Inhalt: National-Oekonomie, Geschichte, Naturwissenschaft.

Dressels Verlag, A., Berlin SW 12, Kochstr. 73. Zeitschr., Broschüren a. allen Gebieten.

Drewitz Nachf., Otto, Leipzig, Kreuzstr. 15. Volks- u. Jugendschr.

Drugulin, W., Leipzig, Königstr. 10. ⚙, Orientalia. [str. 5, evang. † u. ℙ.

Dülfers Verlag, Karl, Breslau, Palm-

Dümmlers Verlagsbh., Ferd., Berlin SW 12, Zimmerstr. 94. Wissensch., Sozialethik, Lehrbücher, Frauenbewegg, Naturwiss., popul. Lfgswerke 2c.

Du Mont-Schaubergsche Buchh., Cöln a. Rh., Breitestr. 8. Schulbücher.

Düms, W., Wesel, Bahnhofstr. 4. Jugendschr. u. Bilderbücher.

Duncker, Alexander, Berlin W 35, Lützowstr. 43. Memoiren, ♛, ♫, ✝, Lit., ♛.

Duncker, Alex., Leipzig, Keilstr. 1. Gewerbl., Eisenbahn-⚙, Sozialpolit. u. dgl.

Duncker, Carl, Berlin W 35, Lützowstr. 10 I. Aesth., Kunst♛, ⁂. Belletr.

Duncker & Humblot, Leipzig, Dresdenerstr. 17. ♛, Staatsw., ℞, ✉, Russica, Reisen, Alpine Lit., ⁂.

Dürr, Alphons, Leipzig, Querstr. 14. Jugendschr., Prachtwerke, ♛.

Dürrsche Buchhandlung, Leipzig. Querstr. 14. ♪, Schulbücher, ⁂, ✝, hist.-polit. Wissensch.

Dyksche Buchhdlg., Leipzig-R., Teubnerstr. 16. Klass. Ψ, dtsche Lit. u. ♛.

Ebenhöchsche Buchh., F. J., Linz a. D. Kath. Lit., ✝, Lit.-D.-De., Jugendschr., ☉.

Ebering, E., Berlin NW 7, Mittelstr. 29. Belletr., Theater, Ψ.

Ebhardt, Franz, & **Co.**, Berlin W 50, Schaperstr. 4/5. Mode.

Eckstein Nachf., Rich., (H. Krüger), Berlin W 57, Bülowstr. 51. Belletr., Kunst.

Edlingers Verlag, A., Innsbruck. Alpine Lit. [str. 16. ♪, Lit♛.

Ehlermann, L., Dresden-A., Kaiserstr. 16, Sockelgeschoß. ✝, ℞, ♪, Brosch.

Eisenschmidt, R., Berlin NW, Dorotheenstr. 70 A. ⚔, Karten.

Elischer Nachf., B., Leipzig, Thalstr. 5 I. Belletr., Reiseswerke, Kulturgesch., Politik, Russika.

Elsner, Otto, Verlag, Berlin S, Oranienstr. 141. Bildungsschr., Briefe u. Biograph., ✉, Eisenindustrie, Papierfabr.

Elwertsche Verlagsbuchh., N. G., Marburg H., Reitgasse 7 u. 9. Wiss. Lit., Hassiaca.

Engel, Adolph, Berlin SW 47, Tempelhofer Berg 5 a. Jugendschr.

Engelhorn, J., Stuttgart, Silberburgstr. 189. Romane, ⚓, ◉, ∩.

Engelmann, Wilhelm, Leipzig, Mittelstr. 2. Naturw., ♛, ⚙, ℞, ♪, ♪.

Enke, Ferd., Stuttgart, Hasenbergstr. 60. ♪, Naturwiss., ℞.

Enßlin & Laiblin's Verlagsbdlg, Reutlingen, Gartenstr. 31. Ev. Erbauungsbücher, Jugdschr., Bilder- u. Volksbücher, Geschenk-, Liefergs-, Pracht- u. Reiseswerke, Belletr.

Ernst & Sohn, Wilh., Berlin W, Wilhelmstr. 90. ⚓, techn. Wiss. [Belletr.

Eupel, Fr. Aug., Sondershausen. ♪, **Evangelische Buchhandlung** von Fr. Trümpler, Hamburg, Brennerstr 19. Ev. ✝, Erbauungs-, Volks- u. Jugendschr.

Fabersche Buchdruckerei A. & R. Faber, Magdeburg, Bahnhofstr. 17. Journalistik, ℞, Naturw., ♛, ⚙, ♪, Belletr.

Feesche, Heinr., Hannover, Georgspl. ✝, christl. Unterhaltgslit., Predigten.

Fehsenfeld, Friedr. Ernst, Freiburg, B., Sternwaldstr. 27. Belletr.

Felber, Emil, Berlin W 8, Mohrenstr. 13|14. Schöne Lit., Wiss. m. Ausn. d. ex-

Feller, Hans, Karlsbad. ♪. [akten.

Fernau, L., Leipzig, Thalstraße 15. Kinder-Kal.

Fiedler, Walther, Leipzig, Kohlgartenstr. 6. Belletr., ♛, Handbücher.

Findel, J. G., Leipzig, Georgenstr. 20 b. Freimaurerei. [33. ♛, ⁂, ✝, ♫, Musik.

Fischbacher, W., Paris, Rue de Seine

Fischer, Gust., Jena. ♪, Naturwiss., ✉, ♛, ℞, Ψ.

Fischers Mediz. Buchhdlg, H. Kornfeld, Berlin W 35, Lützowstr. 10. ♪.

Fischer, S., Verlag, Berlin W 57, Bülowstr. 91. Mod. belletr. Lit., ☉.

Fischer & Franke, Düsseldorf, Grafenberger Chaussee 98. Belletr., ☉. [schr.

Fischhaber, Eduard, Reutlingen. Volks-

Fisher, Th. G. & Co., Cassel, Wolfsschlucht 3. Naturw., ◉, Ansch.-Unterr., Karten.

Fleischel & Co., Egon, Berlin W 35, Lützowstr. 2. Belletr., Lit. Echo, Salon-Feuilleton.

Siehe Inserat Seite 1655.

Fleischer, Friedr., Leipzig, Salomonstr. 16, Sockelgeschoß. ✝, ℞, ♪, ♪, Brosch.

Fleischhauer & Spohn, Stuttgart, Böblingerstr. 8. Geschenklit.

Flemming, Carl, Glogau. Jugendschriften und Karten.

Fock, Gustav, Verlag, Leipzig, Kreuzstr. 15. Wissensch. Monographien, Geschenklit., Prachtwerke.

Fontane & Co., F., Grunewald-Berlin. Belletr., Memoiren.

Foerstersche Verlag, A., Leipzig, Lindenstr. 10|12. Schöne Lit., Zeitschriften.

Franckhsche Verlgsh., Stuttgart, Blumenstr. 36 B. Belletr., ♛, ♆, ↘, ◉, Lit♛, Kriegswiss.

Franke, Bernh., Leipzig, Mendelssohnstr. 5. Kyffhäuser, Harzlit., ♛, ♪.

Frantz, A., Berlin S 59, Plan-Ufer 92 B. ♪, Verwaltungsges.

Franzscher Verlag, G., (Jos. Roth, Hofbuchhändler), München, Ottostr. 3 a, Verlag d. kgl. bayr. Akad. der Wissenschaften. Lehrbücher, Prachtwerke, Kal.

Freund & Jeckel, Berlin SW 11, Dessauerstr. 18. Belletristik, ☉.

Freyhoff's Verlag, Berlin W 30, Goltzstraße 33. Gartenbau, popul. Lit., ♂, Bienenkunde. [Wissensch.

Freytag, G., Leipzig, Brüderstr. 23.

Frick, Wilh., Wien I, Graben 27. ♂, ♣, fremdsprachl. Lit.

Frickes Verl., J., (J. Nithack-Stahn), Halle a/S. Evang. ✝, christl. Unterhaltgslit.

Friedberg & Mode, Berlin W 10, Friedrich Wilhelmstr. 25. Sprachwiss., ♪, ♂, ♉, ♛, ☉, Ψ, Geschenklit.

Friederichsen & Co., L., Hamburg,

Neuerwall 61 I. Kartographie, ⊕, Nautik, Kolonialpolitik.

Friedländer & Sohn, R., Berlin NW 6, Karlstr. 11. Naturwissenschaften.

Fritsche, J., Reichenberg, Böhm. ▯, ⚙.

Fritzsche, G., Hamburg, Gerhofstr. 12. Belletr., Sprachwissensch. Kinderb.

Frommanns Verlag, Fr., (E. Hauff), Stuttgart. Philos., Belletr.

Fromme, Carl, Hofbuchdruckerei u. Verlagsbuchhdlg, Wien II/1, Glockengasse 2.

Funcke, R. F., Berlin SO, Köpnickerstr. 114. ⚔, ⊕, ✗, ◯, ⚗, △.

Fuendeling, Theod., Hameln, Osterstr. 37. Nov., ▯, /. [sen. ▯, Musikw.

Gadow & Sohn, F. W., Hildburghausen.

Garte, Karl, Leipzig, Seeburgstr. 35 u. 37. Illustr. Humoristika.

Gebauer-Schwetschke, Druckerei u. Verlag m. b. H., Halle a/S., Gr. Märkerstr. 10. Naturw., ⊕, ▯.

Gebhardts Verl., J. M., Leipzig, Thalstr. 7 I. Jugendschr., Handelsw., ▭, △, ✓, ⚙, Sprachwiss., Belletr.

Geibel Verlag, Stephan, Altenburg, S.-A. Volks-, Jugendschr. ernst-sittl. Tendenz, Schulbücher, Belletr., Populäre Sozialwiss. [nerstr. 17.

Geibel & Brockhaus, Leipzig, Dresden-

Georg & Co., Verlag, Basel, neben der Post. Naturw., ✠, Helvetica, Alpina.

Gerhard, Raimund, Leipzig, Lessingstr. 12. Erziehung u. Unterricht, mod. Spr., ipez. Russisch, ⚔.

Gerlach & Co., Martin, Wien IX/2, Währingerstr. 50. Kunstgewerbe.

Germania, Aktiengesellschaft für Verl. u. Druckerei, Berlin C 2, Stralauerstr. 25. Kath. ✝, Volksschr., Ztg., Zeitschr.

Germanicus-Verlag, Berlin NW 52, Paulstr. 15. Antisemitismus.

Gerő, J. Emerich, Budapest VII, Elisabethring 52. Belletr.

Geroldś Sohn, Karl, Wien I, Barbaragasse 2. Ψ, ⚙, ✓, ♣, ⚡, ◯, ✗, ▯.

Gerstmanns Verl., S., Berlin W 10, Königin-Augustastr. 35. ⚔, Militäranw.-Lit.

Geschäftsstelle für Militär-Literatur, (Karl Hermann Dümm), Berlin W 57, Steinmetzstr. 34. Militär- u. Kriegswissenschaft.

Gesellschaft f. vervielfält. Kunst, Wien VI/1, Luftbadgasse 17. Kunstverlag.

Gesenius' Verl., Herm., Halle, Mühlweg 34. ▯, Ψ, ♅, ♛. [str. 46, Neu-Ψ.

Giegler, Rud., Leipzig, Sternwarten-

Gilbersche Verlagsbuchhdlng (Eugen Twietmeyer), Leipzig, Nürnbergerstr. 10 I. ♣, Kunstgew., ◯, ⚙.

Globus Verlag, G. m. b. H., Berlin W 9, Voßstr. 33. Jugendschr., Geschenklit., Belletr. [Handelsw.

Gloeckner, G. A., Leipzig, Liebigstr. 6.

Gnadenfeld & Co., J., Berlin W 30, Eisenacherstr. 103. Belletr., Kult. ♛.

Goldschmidt, Albert, Berlin W 62, Lutherstr. 4. Reiseführer u. Belletr.

Goldschmidt, Emil, Berlin W 30, Winterfeldtstr. 30 B. ▯, Belletristik.

Goeritz, Benno, Braunschweig, Münzstr. 16. Naturw. ⚙, ♛, ♅, ♂, ♈.

Göschen'sche Verlagsb., G. J., Leipzig, Salomonstr. 10. ♐, Landeskiwiss., Belletr., ▯, „Slg Göschen", Kürschners „Lit.-Kal."

Goetsch, J., Verlag, Gotha. Belletr.

Gotthold's Verl., Aug., Kaiserslautern. Protest. ✝, Romane, pop. Lit., Naturw. ꝛc.

Gräbner, Gust., Leipzig, Thalstr. 13 u. Krimmischau. ▯, Jgdschr., Schönwissensch.

Graefe'sche Buchh. (Rich. Liesche) Verlag, Annaberg. ▯, Erzgeb.

Graefer & Co., Carl, Wien IV/2, Belvederegasse 30. ▯, Gewerbl., Kunstgewerbl. Lehrmittel.

Greiner & Pfeiffer, Stuttgart, Heusteigstr. Protest. ✝, Belletr., ◯.

Grethlein's Verlag, Konrad, Leipzig, Salomonstr. 10. „Grethlein's Prakt. Hausbibliothek". [str. 2 p. Sport.

Grethlein & Co., Leipzig, Dorotheen-
Verlag v. Lehrbüchern über das Saltaspiel u. d. „Bibliothek für Sport u. Spiel".

Griebens Verlag, Th., (L. Fernau), Leipzig, Thalstr. 15. Naturw., ♐, Pop. ✗, ∩.

Grimm, Gust., Budapest VII, Nefelejtsgasse 14. Belletr.

Groos, Julius, Heidelberg, Gaisbergstr. 6. Lehrbücher d. n. Sprachen.

Grosser, Eug., Berlin SW 48, Wilhelmstr. 121. Naturw., ♅, ✗, Zeitschr.

Grotesche Verlbuchh., G., Berlin SW 11, Dessauerstr. 18. Schönwiss. Lit., Klass.-Ausg., ♛, Kunst ♛, Unterrichtswiss.

Grüger, Paul, Liter. Verlag f. belletr. Zeitungsstoff, Rixdorf I.

[redacted] **Siehe Inserat Seite 1670.** [redacted]

Grumbkow, R. v., Hof-Verl., Dresden-Blasewitz, Residenzstr. 9. Belletr., ♛, ⚆, ⚔, Politik, ⊕, ♅, Heraldik, ✝.

[redacted] **Siehe Inserat Seite 1668.** [redacted]

Grüning, Herm., Hamburg. ▯.

Grüninger, Karl, Stuttgart, Rotebühlstr. 77. Musik ♫, Musiktheorie.

Grunow, Fr. Wilhelm, Leipzig, Inselstr. 20. Schönwiss., Biogr., Polit., ♛.

Günthers Verl., Ernst, Leipzig. Mod. ♐, Psychologie, Mystik, Naturw., Pharmazie.

Günther, Dr. F. A., Langensalza. Homöopathische Werke.

Guttentag, J., Berlin W 35, Lützowstr. 107/108. ♅, ▭.

Haack, A., d. u. M. Radke, Berlin NW, Dorotheenstr. 55.

Haacke, Herm., Verlagsbuchh., Leipzig, Roßstr. 17. ♐, ▯, schöne Wissensch.

Haase, A., Prag. Annahof, ⚙, Wörterbücher, Kalender. [Belletr.

Habbel, Jos., Regensburg. Katholica,

Habels Verlagsbuchh., Karl, Berlin SW 48, Wilhelmstr. 33. ♪, Erziehng, Unterricht, Schulb., Hauswirtsch., Naturwiss.

Haberland, C., Leipzig-R., Crusiusstr. 4|6. Tagebücher, Anthologien, Sprachwiss., 𝒻, Vorlagenwerke.

Hahnsche Buchh., Hannover, Leinstr. 32 u. Leipzig, Königstr. 9|11. Wissensch., Ψ, ♛, ♪. [lianstr. 7. Kunstverlag.

Hanfstaengl, Franz, München, Maximi-

Hanfstaengls Nachfolger, Berlin W 8, Friedrichstr. 79 a. ⚇.

Hanschke, Paul, Berlin C 19, Gertraudtenstr. 18|19. Gymnastik.

Häring, O., Berlin SW 29, Gneisenaustr. 15. Rechtswiss.

Harmonie, Verlagsges. f. Lit. u. Kunst (G. m. b. H.), Berlin W, Schönebergerufer 32. Musik, Lit., Kunst' Theater.

Harrwitz Nachf., J., Berlin SW 48, Friedrichstr. 16. Belletr., Bibliogr.

Hartleben, A., Wien I, Seilerstätte 19. Populärwiss., Gewerbl. Handelsw., 𝒻, ⚙, ♐, ♫, Belletr., Tourist., Alpinistik, ↘, ♿.

Hartung & Sohn, H., Leipzig-Neudnitz, Constantinstr. 6. 𝒻, ♣, 𝒻, †, Vegetar. Naturheilw.

Haessel Verlag, H., Leipzig, Lindenstraße 18. Belletr., ₰, Ψ, ♪.

Haude & Spenersche Buchhandlung, (F. Weidling), Berlin SW 11, Dessauerstraße 2. [tholika.

Hauptmann, P., Bonn. Belletr., Ka-

Haynel, Wold., Emden. Badelit.

Heberle, J. M., Cöln a. Rh. Kath.-theol. u. provinzialgesch. Lit. [⚇.

Heck, B. A., Wien I, Kärntnerring 12.

Heinrich, C., Dresden N, Kleine Meißnergasse 4. ♂, ♣, ♛, ₰, ⚔, 𝒻.

Heinrichshofens Verlag, Magdeburg, Breite Weg 171|72. †, ♪.

Heinsius Nachf., M., Leipzig, Königstr. 14 p. Christl. Geschenk-Literatur, 𝒻, Molkereiwesen, ♿.

Heinzes Verlag, Paul, Dresden-Blasewitz, Weststr. 2. 𝒻♛, Belletr.

Heitmann, Ernst, Leipzig-Reudnitz, Gutenbergstr. 7. Philatelie, all. Sammelsp.; Komm. Berl. f. schöne Lit.

Heitz, J. H. Ed. (Heitz u. Mündel), Straßburg i. E., Möllerstr. 16. Alsatica, Bibliogr., †, ♪, ♛, ⚇.

Helwingsche Verlags-Buchhdl., Hannover, Schlägerstr. 55. ♪, ⚙, ₰.

Henckell & Co., Karl, Charlottenburg-Berlin, Kantstr. 42 II u. Leipzig. Schöne Lit.

Hendel, Otto, Halle, Gr. Brauhausstr 17. Belletr., Biblioth. d. GesLit. d. Inu. Ausl., 𝒻, ⚙, Gartenbau, Jugendschr.

Verlag d. Publikationen d. „Histor. Komm. für S.-Anhalt".

Herbig, F. A., Berlin W 35, Schönebergerufer 13. Neue Sprachen.

Herdersche Verlagshdlg, Freiburg, B. Kath. †, ♫, ♛, ⚙, ⚇, ♐, ♪.

Herrcke & Lebeling, Stettin, Pölitzerstraße. N. Sprachen, Fischerei.

Herrosés Verl., R., Wittenberg. †, ♪, Fortbildungsschulwesen.

Hesses Verl., Max, Leipzig, Eilenburgerstr. 4. ♪, Musik♪, Opern, Klassiker. Max Hesses Volksbücherei.

Heusers Verlag, (Louis Heuser), Neuwied, Rheinstr. 44. ♪, 𝒻, Pharmacie.

Heymanns Verlag, Carl, Berlin W 8, Mauerstr. 43|44. Rechts- u. Staatsw.

Hiller Verlag, Hermann, Berlin W 9, Königgrätzerstr. 7. Kürschners prakt. Handbücher, Lexika u. Bücherschatz, Jahrbuch, Handbch d. Presse u. a.

Hinrichssche Buchhdlg, J. C., Leipzig, Blumengasse 2. †, Urchristentum, Orientalia, Bibliogr.

Hinstorffsche Hofbuchhdlg, Verlgskonto, Wismar. 𝒻, ₰, ♪, Schulb., Plattdtsche Litt., Fachkal., Tropische Agrik.

Hirschfeld, C. L., Leipzig-Reudnitz, Crusiusstr. 8. ₰, Staatswiss., ♫.

Hirschwald, Aug., Berlin NW 7, Unter d. Linden 68. 𝒻.

Hirt, Ferd., Breslau VI, Königsplatz 1.

Hirt & Sohn, Ferd., Leipzig, Salomonstr. 15. Schulb., Jugendlit., Prachtwerke, ♫.

Hirths Kunstverlg, G., München, Färbergraben 24 u. Leipzig, Querstr. 10|12. ⚇ u. Kunstgew., „Jugend". [♛, Ψ.

Hirzel, S., Leipzig, Königsstr. 2. Belletr.,

Historischer Verlag Baumgärtel, Berlin W 30, Pallasstr. 9. ♛, Kult.♛, ⚇.

Hofbuchdruckerei Eisenach, H. Kahle, Eisenach, Sophienstraße 55|57. Lokales, Landkarten.

Hof- & Staatsdruckerei, k. k., Wien I, Singerstr. 26. Oesterr. Gesetze, ⚔.

Hoffmanns Verl., Gustav, Berlin N 58, Schönhauserallee 163a. Techn. Zeitschriftn.

Hoffmann, G. C. (P. Zimmermann), Verl., Hainichen i. S. Popul. Volksschr.

Hoffmann, Julius, Stuttgart. ⚇, Kunstgew., Heraldik, ♎.

Hoffmann & Campe, Verlg, Hamburg, Schauenburgerstr. 59. Schöne Wiss., Polit., Erziehg, Populärwiss.

Hofmann & Ohnstein, Leipzig, Hospitalstr. 2. Mode u. weibl. Handarb.

Hofmann, Carl, Berlin W 9, Potsdamerstr. 134. Papierlit.

Hofmann & Co., A., Berlin SW, Zimmerstr. 8 I. „Kladderadatsch", Humor, Bismarcklit., Monum. Germ. paedag. u. a. ♪.

Hofmann & Co., Ernst, Berlin W 35,

Derfflingerstr. 16. Biogr., Memoiren, ♛, Deutsche Lit., Sozial- u. Staatswiss., ⚿, ⚓, Ψ, 𝒻. [u. Gera. ℙ.

Hofmann, Theod., Leipzig, Poststr. 3

Hölder, Alfr., Wien I, Rotenturmstr. 13. 𝒻, Naturwiss., ℙ, Sprachw., Altertumswiss., ⚒, Lehrbücher.

Holtzes Nachf., Otto, Leipzig, Stephanstr. 20. Ψ, Wörterbücher.

Hölzel, Ed., Wien IV/2, Luisengasse 5.

Horn & Raasch, Berlin C 19, Grünstr. 8. Zeitliteratur, Belletr.

Huber, Jos. C., Dießen, Bayern. ⚗, ⚿, ⚙, 𝒻, ⚲, ⋂, ⚙.

Siehe Inserat Seite 1645.

Huber & Co., Frauenfeld. Belletr., ⚿, 𝒻, ♛, ℙ, Dtsche Sprachtde, ⚔, 𝒻.

Jacobi & Co., Albert, Aachen, Büchel a. Markt 15. Katholica, Schulb., Kirchenmusik, Gabelsberger Stenogr.

Jacobsen, Carl, Leipzig, Blücherstr. 11. Belletr., ⚔.

Jacobsthal, R., Berlin-Schöneberg, Bahnstr. 22. Übers. aus d. Franz. (Zola, Maupassant u. s. w.), ausländ. Detektiv- u. Kriminalromane.

Jaegersche B.-B., Frankfurt am M. u. Leipzig, Kurzestr. 7. Handel, Schulb., Hausw.

Jänecke, Gebr., Hannover, Osterstr. 88. ⚓, Ingenieurwesen, Elektrotechnik, ⚗, ⋂, ⚙, ⚓, ♛, ⚳, Jugendschr., Schulbücher. [str. 11. Belletr.

Janke, Otto, Berlin SW 46, Anhalt-

Institut, Berliner Lithogr. (Jul. Moser), Berlin W 35, Potsdamerstr. 110. Landkarten, Geogr. Werke, Kalender.

Institut, Bibliographisches, Leipzig, Taubchenweg 17. Naturwiss., ⚉, Klassiker, Encyklopädika, Reisebücher, Volksbücher, ♛, ⚲ ⚲, Kulturw., Liter.

Institut, Geogr., u. Landkart.-Verlag, Jul. Straube, Berlin SW 61, Gitschinerstr. 109.

Landkarten, Pläne Spezialverlag. Verlag vieler im Auftr. von Behörden herausg. Pläne v. Berlin (Verh. 1 : 10 000 in 4 Sekt. 8 Mk.; Verh. 1 : 4000 in 44 Sekt. 80 Mk.) — Touristen- u. Radfahrerkarten für die Mark Brandenburg. Fremdenführer d. Berlin u. Umg. — Schulkarten.

Geograph.-lithogr. Anstalt, Kupferstich-Atelier.

Institut, Geographisches, Weimar.

Institut, Lit., v. Dr. M. Huttler (Michael Seitz), Augsburg, Carmelitergasse E 160. Kath. ℙ, ⚓, ✝, ♛, △, ⚲.

Internationales Verlagsinstitut, C. Probst, München, Kaulbachstr. 92. Musik, dramat. Werke, Bühnenlit.

Jügels Verlag, Carl, Frankfurt a. M., Roßmarkt 1. Sprachwissensch.

Juncker Verlag, Axel, Stuttgart, Danneckerstr. 19 A. Belletr.

Junfermannsche Buchh., Paderborn. Kath. ✝, ⚿, ♛, ⚲, ℙ.

Junghanß & Koritzer, Kunstanstalt, H. Zieger, Leipzig, Breitkopfstr. 5. ⚉, Numism., ♛, ⚲.

Kahnt, C. F., Nachf., Leipzig, Nürnbergerstr. 27. Musikwiss. [Belletristik.

Kaemmerer, C. A., & Co., Halle a. S.

Kämpfe, Dr., Bibliogr. Bureau und Verlagsbuchh., Berlin S 42, Oranienstr. 62.

Karafiat & Sohn, Brünn, Populäre 𝒻, Romane, Kalender, Ψ.

Karger, S., Berlin NW 6, Karlstr. 15. 𝒻 u. Naturwiss.

Kauffmann, J., Frankfurt a. M. Hebraica, Judaica, Orientalia.

Kaufmann, G. A., Dresden, Mathildenstr. 13. Jugendschr., Popul. Lit.

Kaufmann, M. W., Leipzig, Brühl 65. Hebraica, Judaica.

Kaufmännischer Verlag (G. m. b. H.), Berlin W 35, Lützowstr. 27.

Keils Nachfolger, Ernst, G. m. b. H., Leipzig, Königsstraße 33.

Keller, Heinr., Frankfurt a. M., Neue Mainzerstr. 39. △, Kunstgew., Heraldik.

Kellers geogr. Verlag u. Kartenhandlg, Heinrich, Zürich I, Untere Zäune 23. Landkarten, Pläne, Panoramen.

Kellerers H. B. Hof- Buch- u. Kunsthdlg., Max, München, Herzogspitalstr. 1. ℙ, Alpine Lit.

Volks- u. Mittelschul-Pädagogik, Alpine Literatur, Stenographie, Schulwandkarten.

Kempe, E., Leipzig, Salomonstr. 10. Jugendschr.

Kerber, Herm., Salzburg. Salzb. Lit.

Kerns Verlag, J. U., Breslau II, Teichstr. 8. ℙ, ⚒, Naturw., Popul.

Kesselringsche Hofbchhdlg, Verlag (E. v. Mayer), Frankfurt a. M., Goethestr. 33 u. Leipzig, Seeburgstr. 94. ℙ, Ψ.

Kielmann, Max, Stuttgart, Reinsburgstr. 62. Protest. ✝, ℙ, ♛, Schulbücher, Belletr. [str. 27. Belletr.

Kiepertsche Verlagsb., Leipzig, König-

Kittel, Paul, Histor. Verlg, Berlin SW 47, Yorkstr. 13. Deut. Lit., ⚔, ♛.

Kittlers Verl., R. (Oskar Birch), Leipzig, Sternwartenstr. 46. Sprachw., Jugendschr.

Klein, Hugo, (Jul. Pertz), Barmen, Gewerbeschulstr. 43. Evang. ✝, Ψ, ℙ, Stenograph., Volks- u. Unterhaltungsschriften.

Klemms Verlag u. Export, H., Dresden-Neust., Nordstr. 20. Herren- u. Damenschneiderei z. Selbstbelehrung, Schneiderlehrtutensilien.

Klinkhardt, Jul., Leipzig, Liebigstr. 6. Filiale in Berlin C, Holzgartenstr. 4 und Wien I, Kohlmarkt 20. ℙ, Schulbücher.

Kloß, Conrad, Hamburg, Dammthorstr. 13. Belletr., Lit. ♛.

Knauer, Gebrüder, Verlgshdlg., Buch- u. Steindruckerei, Frankfurt a. M.

Kober C. F. Spittlers Nachf., Basel, Schlüsselberg 3. Erbauungsschriften, christliche Volks- u. Jugendschriften, popul. ✝, Liederbücher 2c.

Koebner, Wilh., Breslau, Schmiedebrücke 17/18. ⚒.

Koch, Alexander, Darmstadt, Sandstr. 24. Spezialverlg f. kunstgewerbl. Lit. u. Vorlagenwerke.

Kochs Verlagsbuchhdlg, C. A., (H. Ehlers), Dresden, Grünestr. 2. Sprachwiss., A.

Köhler, Alexander, Dresden-A., Weißegasse 5. Jugendschr.

Köhlers Verlag, Fr. Eugen, Gera-Untermhaus., Naturwiss.

Köhler, Louis, München, Goethestr. 66 Belletr., Theat.

Köln. Volkszeitung, Verlag. Cöln, Rh.

Siehe Inserat Seite 1648.

Konegen, Carl, Wien I, Opernring 3. ⁂, Ψ, ♛, deutsche Lit.

Korn, Wilh. Gottl., Breslau, Schweidnitzerstr. 47. ✓, ♞, Schriften für Kirche u. Schule, Silesiaca. [Hauptmarkt. ℙ.

Kornsche Buchhandl., Friedr., Nürnberg, **Korrkampf**, Friedr., Berlin W 62, Wittenbergplatz 3 a. Staatsw., ♛.

Küselsche Buchhandlung, Jos., Kempten. Kath. ✝, ♛, ℙ.

Siehe Inserat Seite 1675.

Kosmos, Gesellschaft der Naturfreunde, Stuttgart, Blumenstr. 36 B. Naturwiss.

Naturwissenschaftl. Schriftsteller wollen Statuten verlangen.

Koester, Gustav, Heidelberg. ♛ u. a. Wissensch. [172. Belletr., ✝, ♛.

Krabbe, Carl, Stuttgart, Silberburgstr.

Kracht, Ulrich, Berlin SW 61, Belle-Allianceplatz 6 a. Geschenklit., Belletr., ♛.

Krais, Felix, Stuttgart. ◍, Jugendschr., Ψ, graph. Künste, Prakt. Gewerbe.

Kramer Verlag, G., Hamburg, St. Pauli, Paulinenplatz 9. ✆, ⚙, Volksschr., ⚒, ⚓.

Kreidels Verlag, C. W., Wiesbaden, Schwalbacherstr. 20. ✈, ⛵, Ψ, Eisenbahn ⚙.

Kreuer, Pet., vorm. Foesser Nachf., Frankfurt a. M., Domplatz 7. Katholika, Belletristik, Jugendschr., Gebetb.

Krügers Verlag, K. W., Leipzig u. Würzburg II (Alfred Krüger). Klass. Ψ, ℙ, Belletr.

Kühling & Güttner, Berlin W 56, Markgrafenstr. 53. Theater-Lit.

Kühtmann, Gerhardt, Dresden-A., Albrechtstr. 12. ℙ, ♞, ⚙, ⚒, ✆, ✍, Architektur, Belletr.

Kummer, Eduard, Leipzig, Königsstr. 17. ✈, popul. ✈.

Künast, Adolph W., Wien I, Hoher Markt 1. Theater, Jagd, Sport.

Kunze, Emil, Verlag, Leipzig-Thonberg, Schulstr. 10. Popul. ✈.

Kunzes Nachf., (C. G., (W. Jacoby), Wiesbaden, Adelheidstr. 38. ℙ.

Lambeck, Ernst, Thorn. Politik, Lit., Schulbüch., Kalend., Belletr. 2c.

Lang, Gg., Leipzig, Dresdenerstr. 11 ♛, ⚙, Kartogr.

Langen, Albert, München, Kaulbachstr. 91. Belletr., Wissensch., ✍, ✆, ♛. Verl. d. „Simplicissimus", farb. ill. hum.-satir. Wochenschr.

Langenscheidtsche Verlagsbuchhandlg, Berlin SW, Hallescherstr. 17. Hilfsmittel f. d. Studium d. neueren Sprachen, deutsche Übersetzung griech. u. röm. Klassiker.

Langguths Verlh., Wilhelm, Eßlingen a. N. ℙ, Erbauungsbücher.

Lattmann, F. A., Verlag, Goslar. Schöne Lit., ✍.

Laumannsche Buchhandlung, A., Dülmen i. W. Kathol. ✝ u. Erbauungs- u. Gebetbücher, Jugendschriften, Zeitschr.

Lauppsche Buchhdlg, H., Tübingen, Wilhelmstr. 18. ⁂, ✈, ♛, ⚒, Litt. ♛, ♞, ✍, ♘, ♣, ✓, Ψ, ⚙, ⚓.

Lautenschläger, Hermann, Leipzig, Johannisallee 2. Belletristik u. Jugendschr.

Lazarus, Hrm., Berlin W 8, Friedrichstr. 66.

Lehmanns Verlag, J. F., München, Heustr. 20. ✈, ♛, ⚓, ✝, Jugendschr.

Lehrmittel-Anstalt, Deutsche, Frankfurt a. M., Bethmannstr. 84.

Lehrmittel-Anstalt, Leipziger, Leipzig, Windmühlenstr. 39. ℙ, Jugendlit.

Leiner, Oskar, Leipzig, Königsstr. 26 B. ℙ, Naturw., Elektrotechnik, Sprachwissenschaft, Geschenkl., Zeitschr.

Leitholdt, Bruno, Leipzig, Weststr. 74. Handelsw., Gewerbekde, Verkehr.

Lemme, Bruno, Berlin SW 11, Bahnhofstr. 5. ✆, ♛.

Lenz, Otto, Leipzig, Querstraße 21/23. Naturwiss., Westfalica, Städtechroniken in mundartl. Bearbeitung, ✓, Gartenbau.

Lerch, Conr., Schweidnitz. Sprachführer, Geschenklitt.

Lesimples Verl., Adolf, Leipzig, Königstr. 11. Reise- u. Kochbücher, ⁂, ℙ u. a.

Letto, Paul, Berlin W 50. Moderne Belletr.

Bitte um Angebote hervorrag. Romane, Novellen etc.

Leuckart, F. C. C., Leipzig, Dresdenerstr. 11. Musiklit., ℙ.

Levy & Müller, Stuttgart, Arminstr. 13. Geschenklit., Jugendschr., Popul. Lit.

„Lexham," Aktien-Gesellsch., Graz.

Liebelsche Buchh., Berlin W 57, Kurfürstenstraße 18. ⚔.

Liebmann, Otto, Berlin W 35, Steglitzerstr. 58. Rechts- u. Staatswiss.

Liesegangs Verl., Ed., (M. Eger), Leipzig. Photogr., Projektionskunst.

Limbarths Verl., Chr., (Moritz Schäfer), Wiesbaden, Moritzstr. 62.

Lindauersche Buchhandlung, J., (Schöpping), München, Kaufingerstr. 29. Alpines, klass. Ψ, ⚔.

Lintz, Ed., Düsseldorf, Wehrhahn 28 a. Zeitschriften, 🜲, Belletr., Dichtg.

Lintzsche Buchhdlg, Fr., Trier. 🕮, 🖋, 🜲, Trevirensia, 🕭.

Lion, Rud., Hof a. S., Ludwigstr. 38.

Lipperheide, Franz, Berlin W 35, Potsdamerstraße 38. Modenwelt, Illustrierte Frauen-Ztg.

Lipsius & Tischer, Kiel, Falckstr. 9, Leipzig, Thalstr. 15 u. Tsingtau. 🖋, ⚓, ⚙, 🕮, Schulb., ⛏, Naturwiss., Schlesw.-Holsteinisches.

List, Paul, Leipzig, Hospitalstr. 27. Belletr., Graphologie.

Literaturanstalt Austria, Wien III/2, Bechardgasse 23.

Siehe Inserat Vorsatz-S. 6.

Loewes Verlg, Ferdinand Carl, Stuttgart, Sophienstr. 30. Jugendschriften, Bilderbücher.

Loewensteins Verlag, Ed., Elberfeld, Schönegasse 1. Kaufmänn. Lit., Landkart., Lehrmittel.

Löwy, J., Kunst- u. Verl.-Anst., Wien III, Parkgasse 17 II. 🕭, Kunstgewerbe, ⚠.

Lucas, Sam., Elberfeld. Kalend., Komptoir-Artikel, Operntexte, Bilderb., Jugendschr., Handelsw.

Luchardt, Friedrich, Berlin SW 11, Bernburgerstr. 15/16 u. Leipzig. Staatswiss., 🜲, ⚔, Politik, Belletr., ⚓, ⚲, 🜲, 🕮, 🖃.

Luchardts Buchhandlung für Verkehrswesen, Berlin u. Leipzig, G. m. b. H. Verkehrswesen: Post, Eisenbahn, Telegraphie u. s. w.

Lüders & Co., Rich., Großlichterfelde. Belletristik. [wig-Holstein. Lit.

Lühr & Dircks, H., Garding, Schles-

Lüstenöder, Hans, Zittau. Geschichtl. u. Goethe-Lit.

Lutz, Rob., Stuttgart, Hölderlinstr. 32. Belletrist., 🕮, Memoiren, Broschüren, schwäb. Lit.

Macder, R., Leipzig, Ritterstr. 4. Belletr.

Mahraun, W., Verlagsbuchh., Leipzig, Königsstr. 19. ⛏, ⚙.

Maier, Otto, Ravensburg, Württembg. ⚠, Kunstgewerbe, Zeichenunterr., Jugendschr., Spiele.

Manzsche k. k. Hofverl. u. Universitäts-Buchhdlg. Wien I, Kohlmarkt 20. ⛏, 🕮.

Marcus, Ad., u. E. Webers Verl., Bonn, Beethovenstr. 24. Wissensch. Werke.

Martinelli, Jeannot, St. Petersburg W. O., Gr. Prospekt 33. Künstler- u. Dichterbuch.

Mäser, Jul., Leipzig-Reudnitz, Senefelderstr. 13. Gewerbl. u. Sozial., Kunstgewerbe, Graphisches Gewerbe.

Maske, Georg, Oppeln. Belletr., Jugend- u. Volksschr.

Mäßigkeits-Verlag d. Deutsch. Vereins gegen den Mißbrauch geistiger Getränke, Berlin W 15, Fasanenstr. 74. Alkoholfrage, Mäßigkeitssache.

Mayers Verl., C., Aachen, Büchel 43. ⚙, Naturw., 🖋, ⛏, ⚗, 🖃. [Naturw., ⚒, ⚙, 🖋

Mayer, Edu. H., Leipzig, Roßplatz 16

Mayer & Müller, Berlin NW 7, Prinz Louis Ferdinandstr. 2.

Mecklenburg, H. R., Berlin C 2, Klosterstr. 38. Übers. d. Klassiker, ✝, 🕮, ⚙.

Meidinger, Herm. J., Berlin SW 61, Belle-Allianceplatz 5. Kult., 🜲, Geschenklit., 🕮, Jugendschr., Populär-Wissenschaftliches, Romane, Nov.

Meinhold & Söhne, C. C., Dresden-A., Zinzendorfstr. 29. Belletr., Jugendschr., ⛏, Lehrmittel, Reise-, Bilder- u. Lehrbücher.

Meißners Verl., Otto, Hamburg, Hermannstr. 44. Belletr., Kult., 🜲, ⚓, Schulb., Altertumsw., Hamburgensien.

Metzlersche Buchhdlg, J. B., Stuttgart, Augustenstr. 42. ⚔, 🕮, Ψ, 🖋, ⛏, ⚙.

Mey & Widmayer, München, Amalienstr. 7. Dilettantenarbeiten-Vorlagen und -Utensilien.

Meyer, Bernh., vorm. Grübel & Sommerlatte, Leipzig, Königsstraße 5. Lit., Zeitschr.

Verlag von „Nach Feierabend", Illustriertes Familienblatt mit dreifacher Abonnentenversicherung. Prospekte gern zu Diensten.

Meyer, Carl, Hannover, Celler Str. 90 A. 🕮, ⛏, Verwaltungswiss.

Meyer, Georg Heinr., Berlin SW 46, Bernburgerstr. 3. Heimatkunst, Volkstum.

Mieck, A., Prenzlau. 🖋, 🕮, Belletr.

Minden, Heinrich, Dresden-Bühlau, Theresienstr. 2. Belletr. [Missionslit.

Missionsbuchhandlung, Basel. ✝, bes.

Mittler, Ernst Siegfr., & S., Berlin SW, Kochstr. 68—71. Wissensch. Litt., bes. ⚔.

Modes Verl., S., Berlin W 10, Friedrich Wilhelmstr. 25. Handelswiss., Populw., ⚙, 🖋.

Moderne Verlagsanstalt, C. Teistler & Co., Berlin-Friedrichshagen. Mod. Wissensch., Belletr., 🕭.

Modernes Verlagsbureau, Curt Wigand, Leipzig, Thalstr. 15. Romane, 🎵, ⚲.

Siehe Inserat Seite 1644.

Mohr, J. C. B., (Paul Siebeck), Tübingen, Wilhelmstr. 18, Leipzig, Querstr. 21. ⛏, Ψ, prot. ✝, ⚗, 🕮, 🜲, Staatswissensch., 🖃, ⚓, ⚲. [Wiener Humoristica.

Mohr, Robert, Wien I, Domgasse 4.

Monachia-Verlag, München, Finkenstr. 2. Belletr., Populärwiss.

Morgenstern, E., Breslau VI, Königsplatz 1. ℞.

Moritz, Ernst Heinr., Verlag, Stuttgart, Kanonenweg 6. Bibl. der Gesundheitspflege, d. Rechts- u. Staatskunde, d. Naturkunde u. Technik u. illustr. deutsche Handwerkerbibl.

Mösche, Walter, Verlagshdlg, Leipzig-Reudnitz, Göschenstr. 1. Maltechnik.

Sucht kl. Artikel üb. Malerei u. Liebhaberkünste f. Zeitschr. „Der Malkasten".

Mosse, Rud., Berlin SW 19, Jerusalemerstr. 46/47 u. Leipzig, Grimmaischestr. 27. Zeitungsverlag, Hausbücher.

Moewig & Höffner, Verlagsbuchh., Dresden-A., Uhlandstr. 32. Belletristik, Memoiren, mod. Lit., Spez.: Kriminalromane aller Nationen.

Siehe Inserat Seite 1673.

Mühlmanns Vrlgshdlg, Rich., Halle a. S., Blumenstr. 11. Evang. ✝, ℞.

Müllers Verlagshdlg, C. Ed., Halle a. S., Blumenstr. 11 (Filiale in Bremen). Christl. Erbauungs- u. Unterhaltgsschr., Illustr. Prachtwerke, Lokal♛.

Müller, K. J., Evang. Buch- u. Kunsthdlg, Berlin W 8, Mohrenstr. 27.

Müller-Fröbelhaus, A., Dresden-A., Waisenhausstr. 24. Wien IX, Müllnergasse 14. Lehrm.-Institut, geograph. Verlagsanst. Hauptvertriebsstelle von Lehrmitteln für d. modernen Zeichenunterricht.

Müller-Mann'sche Verl. Buchh., G., Leipzig. Belletr., Eckstein's Miniat.-Bibl.

Münchmeyer, H. G., Niederlößnitz b. Dresden. Popul. Romane.

v. Münchowsche Hof- u. Univ.-Buchdr., Gießen. ℞, Belletr., Wissenschaftliches.

Muthsche Verlagsh., Stuttgart, Seestr. 1. Neuere Sprach., Pädagogik, Schulb., Geschenklit., Belletristik., Handelswiss.

Mutze, Oswald, Leipzig, Lindenstr. 4. Spirit. Lit., ☾, Belletristik.

Nagel, Georg E., Berlin-Schöneberg, Mühlenstr. 8. Zeitschriftenverlag.

Verlag folgender Zeitschriften: Nagels Lustige Welt. — Nagels Humoristische Fliegende Blätter. — Das Humoristische Deutschland. — Bunte Welt. — Deutscher Hausfreund. — Mode und Handarbeit. — Für unsere Kleinen. — Belletristische, humoristische und Mode-Beilagen zu politischen Blättern.

Nägele Verlag, Erwin, Stuttgart, Marienstr. 31. Naturwiss.

Naumann, E. G., Verlagsbuchhdlg, Leipzig, Universitätsstr. 14 u. Seeburgstr. 57. ⚓, ⚷, Belletristik.

Naumann, Just., Leipzig, Königst. 25. ✝.

Neff, Paul, Verlag, (Carl Büchle), Stuttgart, Senefelderstr. 25 A. ☺, neue Sprachen, Geschenkwerke.

Nemnich, Otto, Wiesbaden, Schierersteinerstr. 3. ⚙, ℞, Fortbildgswesen.

Neue Berliner Verl.-Anstalt, Aug. Krebs, Charlottenburg, Berlinerstr. 40.

Neuer Frankfurter Verlag, G. m. b. H., Verl.-Buchh., Frankfurt a. M., Senckenbergstr. 5. Religionswiss., polit. u. soz. Schriften.

Neumanns Verlag, Aug., Leipzig, Querstr. 16. ev. ✝, Sprache, ℞.

Neve, M. C., Berlin-Friedrichshagen, Lindenallee 13 A. ℞, Schulb., Unterrichtsmittel, Musik.

Nicolaische Verlagsbchhdl. R. Stricker, Berlin W 57, Potsdamerstr. 90. Schulbücher, Naturw., △.

Niemeyer, Max, Halle a. S., Gr. Steinstr. 77/78. Moderne Ψ.

Nitzschke, Wilh., Stuttgart, Immenhofenstr. 5 I. Jugendschr., Bilderbücher, Naturwiss. [Literatur betr. Ostasien.

Nößler, Max, Bremen, Domshof 18.

Oehmigkes Verlag, Alfr., Leipzig, Salomonstr. 16. ℞, Jugendschr.

Oehmigkes Verlag, L., Berlin NW 7, Dorotheenstr. 38/39. ℞.

Oldenbourg, R., München, Glückstr. 8 u. Berlin W 10, Dörnbergstr. 1. Naturwiss., ⚙, ♛, ⚒, Schulb.

Orell Füßli, ſ. Artist. Institut Zürich.

Österr. Verlagsanstalt, Wien, Leipzig. Belletristik österr. Autoren.

Siehe Inserat Seite VIII.

Otto & Co., Leipzig, Nostitzstr. 43. ⚷.

Palm & Enke, Erlangen. Jugendschr., ⚒. [Passau. Kath. Lit.

Paradiesdruckerei u. Verl.-Anstalt, Parey, Paul, Berlin SW 11, Hedemannstr. 10. ⚷, ⚓, Gartenbau, Jagd.

Paetel, Herm., Berlin W 30, Elßholzstr. 12. Veröffentl. d. allg. V. für dtsche Litteratur, Zeitschriften.

Paetel, Gebrüder, Berlin W 35, Lützowstraße 7. Belletristik (ausgeschlossen ♆), Geschichte, Kulturgesch., Völkerkunde, Literaturwiss., Naturwissensch.

Paulinus-Druckerei, G. m. b. H., Trier, Fleischstr. 64. ✝, Kathol. Lit., ⚖, Gesetz-Erläut., Wahlflugschr., ☾, Nov., ⚷.

Payne, A. H., Leipzig-Reudnitz, Ranftsche Gasse 14. Belletrist., ☾.

Perles, Moritz, Wien I, Seilergasse 4. ⚷, ⚒, Naturw., Kal., ⚓, ⚷, Veterinärwesen.

Persiehl, H. O., Hamburg, Katharinenbrücke 2 ✝.

Perthes, F. A., A.-G., Gotha. ✝, ♛, Ψ, Schönwiss., Schul- u. Kinderlit.

Perthes, Justus, Gotha. ⚙, Karten.

Peters Verl., Ed., Leipzig, Querstr. 14. ℞.

Peters, Herm., Berlin W 8, Charlotten-

str. 64. ⚔, 🌐, Landkarten, Augenheilkunde.

Petters, Otto, Heidelberg, Leopoldstr. 5.

Pfeffer, C. E. M., Leipzig, Querstr. 14. ♿, 🖮, ⚒.

Pfeiffer, E., Leipzig, Nordstr. 30. Orient.

Pichlers Witwe & Sohn, A., Wien V|1, Margaretenpl. 2. 🕮.

Piersons Verlag, E., Dresden-A., Stephanienstr. 69. Belletr., ⚲, 🖳, Lit., 🖃, soz. Frage.

Siehe Inserat Seite 1646.

Pillmeyer, G., Karlsruhe i. B. Belletrist., Vermischtes.

Ploetz, A. G., Leipzig, Frommannstr. 5. Unterrichtswerke.

Pöschel & Trepte, Leipzig, Seeburgstr. 57. (1870.) †, 𝒻.

Preiser, H., Spielverlag (früher Dök. Ruhl), Liegnitz, Haynauerstr. 34. Spiele.

Preßvereins-Buchhandlung, Brixen a. E., Kath. ✝ u. Erbauungsschr., Belletr.

Priebatsch's Buchhdlg, Breslau I, Ring 58, Nachmarktseite. 🕮.

Prochaska, Karl, Teschen. Volksliterat.

Pröfft, C., München, s. Internat. Verl.-Institut.

Pustet, Ant., Salzburg, Sigmund Haffnergasse 18. Kathol. Asketik, Gebetbücher.

Pustet, Friedr., Regensburg. Kath. Litt.

Puttkamer, Jesko L. C. v., Dresden-Blasewitz, Berggartenstr. 20. Fachadreßbuch, Zeitschr.

Puttkammer & Mühlbrecht, Berlin NW 7, Unter den Linden 64. Statistik, Staatswissensch., ♿.

Räde, Johannes, Berlin W 52|1, Uhlandstr. 146. 🖮, Belletristik, Wissensch.

Radetzki, Gebr., Berlin SW 68, Ritterstr. 77|78. Gärtnerei, Volksschr.

Reclam jun., Phil., Leipzig, Kreuzstr. 7. Belletrist., Verlag d. „Universum".

Regenhardt, C., Berlin W 35, Kurfürstenstr. 37. Kalenderverlag, Sprach- u. Handelsw., Fachadreßbücher.

Reichardt Verlag, Georg, Leipzig, Dresdenerstr. 17. 🕮, Schulbücher.

Reichel, Gebr., Augsburg, Prachtwerke, Kalender, Belletrist., Wissenschaftl. Werke.

Reiff, J. J., Karlsruhe i. B., Markgrafenstr. 46. Protest. ✝.

Reimer, Georg, Berlin W 35, Lützowstraße 107/108. Wissenschaftl. aus allen Gebieten.

Reinboth, Feod., Leipzig, Crusiusstr. 12. Rich. Wagner- u. 🖮Lit., 🕮, ♿.

Reinboth, Feod. Sep.-Cto, Verlag für ♿. Leipzig, Crusiusstr. 12.

Reisland, O. R., Leipzig, Carlstr. 20. ♿, ⁂, Ψ, 🕮, Naturw.

Reißner, Carl, Dresden-A. XIX, Pohlandstr. 1. Belletr., Biogr.

Rengersche Buchhandlg., (Gebhardt & Wilisch), Leipzig-Reudnitz, Nostitzstr. 5. 🕮, Handels- u. Sprachwiss., 🖮, schöne Lit., ⅄, Ψ.

Reutels Verl., J., (Herm. Hoefer), Berlin SO, Michaelkirchstr. 20. 🕮.

Reuter, Wilh., Dresden-A., Blasewitzerstr. 1. Stenogr., 🕮, Jugend- u. Volksschr.

Reuther & Reichard, Berlin W 9, Köthenerstr. 4. Universitätswissensch., 🕮, Schulbücher.

Richter, Carl Bernhard, Verlagsbuchh., Leipzig, Breitkopfstr. 1. Belletr., Hauswirtsch., Humoristika, Theater.

Richter & Kappler, München, Belletrist., Jugendschr., popul. Lit.

Rickersche Verlagsbuchhandlung, J., (A. Töpelmann), Gießen, Südanlage 5. ✝, Sprachwissenschaft.

Riegersche Univ.-Buchh., M., München, Odeonspl. 2. 𝒻, 🖮, ♿, ⅄, Naturw., ⚲, 🖳, ⁂.

Riffarth, A., M.-Gladbach, Barbarossastr. 52. Kathol. Volkslit., Zeitschr., Gebetb., soziale Litt., Jugendschr.

Rockenstein, Max, Verlagsbuchhandlg, Berlin SW 11, Hallesche Str. 4. Lehrmittel für Schulen.

Rohr, Philipp, Kaiserslautern. Belletr.

Rosenbaum, S., Verlag, (früher in Fa. Rosenbaum & Hart), Berlin W, Kalckreuthstr. 8. Belletr., 🖳, 𝒻.

Rosenbaum & Hart, Berlin SW 48, Wilhelmstr. 145. Sprachwissenschaft, 🕮, Postliteratur, 🖮, Verkehrswesen, Sozialpolitik.

Rosenthalsche Verlagsb., M. E., Leipzig, Salomonstr. 16. Sprachw.

Roßberg, C. G., Verlagsb. u. Druck. Frankenberg, S. 🕮, prot. ✝, Lokales.

Roßbergsche Buchhdlg (Jäh & Schunke), Leipzig, Universitätsstr. 15.

Roßbergsche Verlagsbuchhdlg, Arthur Roßberg, Leipzig, Frommannstr. 4. Rechts- u. Staatswissensch., Schulb.

Roth, Emil, Giessen, Marburgerstr. 20. 🕮, ♿, ⁂, 𝒻, ✝, Ψ, ⁂, ⚲, 🌐, Schulbücher.

Rothsche Verlagsbandl., Jos., München, Linprunstr. 50. 🕮, kath. ✝, kath. 🖮, ⚲, 🖃.

Rubinverlag, München, Goethestr. 66. Berlin u. Wien. ⚲.

Siehe Inserat Seite 1667.

Rüger, Max, Bad Freienwalde a. O., Gesundbrunnenstr. 20. 🖳, 🖮, ⅄, 🕮, Ψ, ⁂, ✝, ⚔, ♿, ⁂, 𝒻, 𝒻, Belletr., Jugend- u. Schulb., Volkslit., Memoiren, Adelsgesch., Orientala.

Verlag der „Zeitschrift für Orientforschung: Anatole".

Die „Abteilung für Sortiment" besorgt schnellstens die literarischen Erscheinungen aller Länder.

Rühle, Karl, Leipzig-Reudnitz, Heinrichstr. 11. Buchhändl. Fachlitt., Musikalien.

Salle, Otto, Berlin W, Maaßenstr. 19. A, ℙ, 𝒻, ⊛, Naturw.

Salzer, Eugen, Heilbronn, Protest. ✝, ℙ, ♛, ⁂, ⊟.

Sassenbach, Joh., Berlin SO 16, Engelufer 15. Belletr.

Sauerländer & Co., H. R., Aarau. Belletr. ℙ, ♛, ℏ, ⚔.

Sauerländers Verl., J. D., Frankf. M., Finkenhofstr. 21. ♣, Handelswiff., ⊟, Sozialpolitik.

Schaffstein & Co., Cöln a. Rh., Badstr. 1. Belletristik, ⛭, Jugendschrift.

Schall, Alfred, Berlin W 30, Winterfeldtstr. 32. Belletristik, ⊛, ⚔.

Schall & Rentel, Berlin W 30, Winterfeldtstr. 32. ℙ, ⁂, ⊟.

Siehe Inserat Seite 1672.

Schaper, M. & H., Hannover, Friedrichstr. 11. Veterinärmedizin.

Verlag der Deutschen Tierärztlichen Wochenschrift und der Zeitschrift f. d. ges. Fleischbeschau u. Trichinenschau.

Schauenburg, Moritz, Lahr. Kalender, Geschenkb., ℙ, ⛭, 𝒻, ℏ.

Schenck Nachf., Gust., P. M. Weber, Berlin SW 13, Hollmannstr. 9.

Scherl, August, G. m. b. H., Berlin SW, Zimmerstr. 37/41. Zeitungen, Zeitschr., Adreßbücher. [str. 14. Veterinärm., Sport.

Schickhardt & Ebner, Stuttgart, Schloß-

Schirmer, Albin, Verlag, Naumburg a. S. Belletr., neue Sprachen.

Schlag Nachf., Herm., Leipzig, Reichsstr. 18/20. Kunstgew. Spez.: Goldschmiedekunst.

Schlesier & Schweikhardt, Verl., Straßburg i. E., Blauwolkengasse 27. Alsatica.

Schles. Buchdr.-, Kunst- und Verl.-Anstalt vorm. S. Schottländer, Breslau, Siebenhufenerstr. 11, 13 u. 15. Belletr., ♛, Zeitschr.

Schlettersche Buchhandlung, (Franck & Weigert), Breslau I, Schweidnitzerstr. 16. ℏ.

Schmidsche Verlagsbuchhdl., B., Augsburg, Maximilianstr. A. 34. Katholika, Belletr., 𝒻, ℏ.

Schmidt, Cäsar, Zürich, Schweiz. Reiseb., Litt., freis. prot. ✝, polit. Fr., Belletr., ♙, ⊛.

Schmidt, Gust., (vorm. Rob. Oppenheim), Berlin W 35, Lützowstraße 27. Photogr.

Schmidts Verlag, Herm., Berlin W 30, Winterfeldtstr. 34. Popul. 𝒻, Reiselektüre.

Schmidts Verlag, Richard, Gotha. ℙ, Belletristik.

Schmidt, Heinr., & Karl Günther, Leipzig, Querstr. 13. Prachtw., Schulb., ♛, Napoleonlit. [6. Jugendschr.

Schmidt & Spring, Leipzig, Bauhofstr.

Schmorl & v. Seefeld Nachf., Hannover, Bahnhofstr. 14. Bau- u. Ingenieur-Wiss.

Schneeweiß, Rob., Berlin W 30, Eisenacherstr. 5. Buch- u. Zeitungsverlag, Literarisch. Institut, kauft Feuilletonmaterial.

Siehe Inserat Seite 1660.

Schnurpfeil, Georg, Leobschütz. Kath. ✝, ♛, ⁂, Litt.

Scholtze, Karl, Leipzig, Thalstr. 13. ♙, ⁂, ⊛, Naturw., popul. Lit.

Schönfelds Verlagsbuchhdlg, G., Leipzig, Lindenstr. 2. 𝒻, ♣, Tierheilkunde, Volkskunde, ℙ.

Schöningh, Ferd., Paderborn u. Münster. Ψ, kath. ✝, Belletr., Dchtg, ℙ, ⁂, ♛.

Schöningh, Ferd., Münster i. W., Prinzipalmarkt 1. Kath. Broschürenliteratur.

Schrag, J. L., Nürnberg, Königsstr. 15. ♛, ⛭- u. Kult. ♛ Nürnbergs (Norika).

Schreiber, J. F., Eßlingen u. München. Naturgesch., Bilderbücher, Anschauungsunterricht, Wandtaf., Meggendorfer Bl.

Schroedel, Herm., Halle a. S., Reichardtstr. 21. ℙ, ✝, A, ♌, ♐, ♈, ⊛.

Schröder, Rich., Verl.-Buchh. (vorm. Ed. Dörings Erben), Berlin W 62, Bayreutherstr. 11. ⚔, ♛.

Schroll & Co., Anton, Wien I, Maximilianstr. 9. ♙, Kunstgewerbe.

Schröters Verl., August, Ilmenau in Th. 𝒻, Hauswirtsch., Gartenbau, Geflügel-, Singvögel-, Kaninchenlit.

Schröter, Th., Zürich, Ob. Zäune 12. Belletr., ℙ, Volks- u. Frauenlitt.

Schuhr, Gustav, Berlin S 42, Prinzenstr. 101. Naturheilt., 𝒻, Belletr.

Schulbuchhandlung, Hessische, Rudolph Böttger, Cassel, Oberste Gasse u. Martinsplatz-Ecke. ℙ.

Schulbuchhandlung, Landwirtschaftl., Breslau, Brandenburgerstr. 60 u. Leipzig. 𝒻, ♣, Gartenbau, Weinbau.

Schulhaus-Verlag, Berlin-Tempelhof. ♙, ⛭ Belletr., ℙ, Hygiene, Zeitfr.

Schultheß & Co., Zürich. ℏ, ♛, ⚔, ℙ, ✝, ⊛, 𝒻, Naturwiss., Belletr.

Schultzes Verlag, Aug., Berlin W 10, Bendlerstr. 13. Bücher für Selbstunterricht.

Schultz-Engelhard, W., Berlin W 35, Steglitzerstr. 58 I. ♙, ⛭, Kunstgewerbe, spez. Malvorlagen.

Schulz Verlag, Otto Aug., (G. Schiller), Leipzig, Thalstr. 7 I. Handelswissenschaft.

Schulzesche Hofbuchhdlg, Oldenburg, Innerer Damm 11. Litt. ♛, Dramat., Kolonial. Belletr. (keine Romane u. Nov.), ⊛, ℏ, ♿, ℙ, Kal., Schulb.

Schünemann, Carl, Bremen. Belletr., ♿, Niedersächs. Litt.

Schuster & Loeffler, Berlin SW, Luckenwalderstr. 1, Belletr., Biogr., Kunst, Musik.

Schwabachersche Verlagsbuchh., Stuttgart, Augustenstr. 85. Geschenk-, Geselligkeits- u. popul. Litt., Jugd- u. Bildgsschr.

Schwann, L., Düsseldorf, Charlottenstr. 84/86. ℏ, ℙ, ⛭, ⊛.

Schweitzer, Ignaz, Aachen, Adalbertstr. 19. ✝, ⚙, ✓, ⚭, ⚖, ♆, ♨, ♫, Musik.

Schweitzer Verlag, J., München, Karlsplatz 29. Rechts- u. Staatsw.

Schweizerbartsche Verlagshdlg, (E. Nägele), Stuttgart, Marienstr. 31. Naturwiss., bes. Geologie u. Palaeontologie.

Schwerin, Joh. Henry, Berlin W 36, Steglitzerstr. 11. Zeitungsverl.

Schwetschke und Sohn, C. A., (E. Loezius), Berlin W 35, Schöneberger Ufer 43. ✝, ⁂, Ψ, Theosophie, ♫, Literatur, Reformations♛, Kultur♛, histor.-polit. Wissenschaft. Verlag. v. „Deutschland", Monatsschrift f. d. gesamte Kultur (H. Graf v. Hoensbroech).

Seemann, E. A., Leipzig, Gartenstr. 15—17 und Berlin SW, Dessauerstr. 13. ♛, ♫, △, Lit.♛, Welt♛.

Seemann & Co., Leipzig, Nürnbergerstr. 10. Architektur, Kunstgewerbe, Fachlitt. f. d. gewerbl. Unterricht, Handfertigkeiten, Häusl. Kunstarbeiten.

Seemann Nachfolger, Herm., Berlin SW, Tempelhofer Ufer 29 u. Leipzig, Göschenstr. 1. Musikwiss., ♫ u. a.

Seidel & Sohn, L. W., Wien I, Graben 13. ⚔.

Seitz Nachf., Gustav W., Gebr. Besthorn, Hamburg, Alterwall 10. Kunst, △.

Seitz & Schauer, München, Landwehrstr. 85. Belletr., ✍.

Selbstverlag des Deutschen Apotheker-Vereins, Berlin C 2, Neue Friedrichstr. 43. Pharmacie.

Senf, Gebrüd., Leipzig, Augustusplatz 8 II. Briefmarkenalbum, Philatel.

Sensenhausersche Buchh., Fr., Berlin C 25, Alexanderstr. 37 a. Gartenbau.

Seydel, A., Polytechn Buchh., Berlin W 8, Mohrenstr. 9. ⚙, ♫.

Siegels Musikalienhdlg, C. F. W., (R. Linnemann), Leipzig, Dörrienstr. 13. Musik u. Bücher, Musikztg.

Siegismund, Karl, Berlin SW 11, Dessauerstr. 13. ⚔, Occultismus.

Siegismund & Volkening, Leipzig, Johannisgasse 30. ⚖.

Siemenroth, Franz, Berlin W 35, Dennewitzstr. 2. ⚒, ♛, ⚅.

Simion Nf., Leonh., Berlin SW 48, Wilhelmstr. 121. ⚅, ⅄, engl. u. franz. Lehrb.

Simon, Wolfgang, Verlagsh, Berlin O, Marcusstr. 38.

Simson, Max, Charlottenburg IV, Kantstr. 42. Theater, Theaterbelletr.

Sittenfeld, Jul., Buchdruckerei, Berlin W 8, Mauerstr. 43/44. ⚒.

Siwinna, Carl, Kattowitz, O Schles., u. Leipzig. Jugendschr., popul. u. Geschenklit., Reiselit.

Siehe Inserat Seite 1677.

Siwinna, G., Kattowitz, O Schles. Jugendschr., ⚖, Freimaurerei.

Skopnik, Conrad, Berlin NW 7, Prinz Louis Ferdinandstr. 1. ⁂, Politik.

Société d'Editions Littéraires et Artistiques (Librairie Paul Ollendorff), Verlag (Filiale des Pariser Mutterhauses). Geschäftsleitung für Deutschld u. Oesterreich-Ungarn: Emil Goldschmidt Verlag. Berlin W 30, Winterfeldtstr. 30 b. Romane, Novellen, ⚇.

Soltau's Verl., Diedr., Norden. Christl. Unterhaltungslit.

Sommermeyer, Emil, Baden-Baden. Sport, Musik, Altkath. ✝, Balneologie.

Spaarmann, Ab., Styrum, Rhld. Popul. Lit., Jugendschr.

Spamer, Hugo, Berlin SW 61, Teltowerstr. 47/48. ⚖, geogr., bautechn. u. kaufm. Fach- u. Lehrb., Zeitschr.

Spamer, Otto, Leipzig, Täubchenweg (Eing.: Crusiusstr. 8 u. Breitkopfstr. 7). Populärwiss. Technisches, Sport, Jugendschriften.

Spandel, Erich, Nürnberg, Hauptmarkt 4. Zeitungen u. Zeitschr.

Spemann, W., Stuttgart, Reinsburgstr. 27 a u. Berlin SW 12, Schützenstr. 29/30. ♫, Musik. [gasse 7. ⚙.

Spielhagen & Schurich, Wien I, Kumpfgasse 7.

Spohr, Max, Leipzig, Rudolphstr. 4. ⁂, ✍ und Sozialwiss., Homosexualität.

Springer, Jul., Berlin N, Monbijouplatz 3. Staatsw., Pharmazie, Verkehrswes., ⚗, ⅄, ⚒, ⅄, ✍, ✍, ⚭, ⚅, Elektrotechn.

Staackmann, L., Leipzig, Querstr. 10/12. Belletristik.

Städtebilder-Verlag Karl P. Geuter, Darmstadt. Illustr. Reiseführer.

Stahel'sche Verlagsanstalt, Hof- u. Univ.-Verlag, Würzburg. ⚒, Naturw., ✍, Kal., Lehrmittel, Prüfgsaufgaben-Slg, fränkische ♛, prakt. Lit.

Auf Ausstellungen mehrfach prämiiert.

Stahn, Friedr., Berlin SW 48, Wilhelmstr. 137. ⚙.

Stalling, Gerh., Oldenburg (Großh.), Ritterstr. 4. ⚖, ♛, Belletr., Kalender, ⚔.

Stargardt, J. A., Berlin W 10, Königin Augustastraße 22. Genealogie, Heraldik Numismatik, ♫.

Staude, Elwin, Berlin W 35, Potsdamerstr. 122 c. ⚅, popul. ✍, Naturw., ⚖.

Steingräber Verlag, Leipzig, Seeburgstr. 100. Musikal. Unterrichtswerke.

Steinitz Verl., Hugo, Berlin SW 12, Charlottenstr. 2. Alles, bes. popul. Werke.

Steinkopf, J. F., Stuttgart, Marienstr. 11. Evang. ✝ u. Erbauliches, Geschenkbücher, Jugend- u. Volksschr.

Stengel & Co., Dresden-A., Gabelsbergerstr. 12/14 u. Berlin SO 26, Elisabethufer 5. ♫.

Stilke, Georg, Berlin NW, Dorotheenstr. 72/74. Schönw., Nat.Dekon., Politik.

Straube, Jul., f. u. Institut, Geogr.

Strauch, Ed., Leipzig, Kreuzstr. 23. Turnerei.

Strauß' Verlag, Emil, (A. Kröner), Stuttgart, Reinsburgstr. 29. ♫, ✎, Orig.-Radierungen.

Strecker & Schröder, Stuttgart, Johannesstr. 11a. ⊜ ♛, ♅, ✆.

Streit, Wilh., Dresden-A., Comeniusstr. 55. ✎, Musik- u. Theaterw, Bismarck-Frauenbuch, Selbstverlag.

Stroefer, Theo., Nürnberg, Hirschelgasse 26. ✎. [Bachstr. 27. △.

Strumper & Co., Hamburg-Uhlenhorst.

Struppe & Winckler, Berlin W, Potsdamerstr. 108. ♗.

Stubers Verlag, A., (C. Kabitzsch), Würzburg. ✈, Naturwiss., ♗, Ψ.

Stuhrsche u. B. Behrs Buchh., Berlin NW 7, Unt. d. Linden 47. ♫, ♛, Politik, ⊠, slav. Lit.

Styria, Graz, Schönaugasse 64 u. Stainzerhofgasse 2. Katholika, Volksschr., Kirchenmusik, ✝, ♛.

Süsserott, Wilh., Berlin W, Goltzstr. 24. Kolonialpolit. u. Mecklenburgica.

Taendler, Rich., Verlag u. Litt. Bureau, Berlin W 10, Friedrich Wilhelmstr. 12, Tel. VI, 2280. Belletristik.

Siehe Inserat Seite 1643.

Tauchnitz, Bernh., Leipzig, Dresdnerstr. 5. Ausländ. Litt., Wiss.

Tauchnitz, Chr. Herm., Leipzig, Königsstr. 7 I. Naturwiss., Kunstw., Archäol. Sprachw., ✝, ⊜, ♛, Bibliogr.

Taussig, J., Prag, Kl. Ring 144. Genealogie, Numismatik, Naturw.

Tempelkunst-Verlag, Berlin-Wilmersdorf, Pfalzburgerstr. 26 a. Bestrebungen zur Hebung germanischer Kunst u. Kultur. [gasse 6. Populärwiss.

Tempsky, F., Wien IV, Johann Strauß-

Teubner, B. G., Leipzig, Poststr. 3. Altertumswiss., ♘, Ψ, ⊞, Naturwiss. Unterrichtsmittel f. h. Schulen.

Thamm, Carl, Ziegenhals i. Schles. Humor, ♛, Belletristik.

Theaterverlag Eduard Bloch, Berlin C 2, Brüderstr. 1. Drama.

Theissingsche Buchh., Sigm. Theissing, Münster. ♫, ✝, ✎, ♛.

Theosophische Centralbuchhandlg., Leipzig, Inselstr. 25. Religions♫, okkulte Wissenschaft, Freimaurerei, Theosophie (Esoterik, Mystik).

Thieme, C. G., Dresden-A., Auguststr. 6. Numismatik. [Wissensch. ✈.

Thieme, Georg, Leipzig, Rabensteinpl. 2.

Thienemann, E. F., Gotha. ⊞, Ψ, ✆, ⊓, ♘, ✝, ♫, bes. Lehrerbildungswesen.

Thienemanns Verlag, K., Stuttgart, Jugendschr. u. Bilderbücher.

Thomas, Theod., Leipzig, Thalstr. 13. Naturwiss., ⊜, Bienenlit., Radsport, ⊟.

Tienken, Chr. G., Leipzig. Bekämpfung des Alkoholismus u. der Trinksitten, Tagesfragen, Volkswohl. [⊞. Belletr.

Tietzen, Max, Breslau II, Teichstr. 31. ♛.

Tittel Nachf., Fr. (Kunath & Mahlo), Dresden-Altst., Pillnitzerstr. 51. Kolportagelit., Kalender, Humoristika.

Titze, Adolf, Leipzig, Thalstr. 41. Geschenklit. Schöne Wissensch.

Tobies, Otto, Hannover, Am Schiffgraben 18. Belletristik, ✎, Literatur♛, Memoiren, Musik.

Trewendt, Eduard, Berlin S. 42, Ritterstr. 85. Belletristik, Wissensch., Schul- und Jugendschrift. [Belletristik.

Troitzsch Nachf., Bruno, Chemnitz.

Trowitzsch & Sohn, Berlin SW, Wilhelmstr. 29. Kalender, ✓, ✝, ⊞, ⊠, ⚔. Jugendschr., Schulbücher.

Trowitzsch & Sohn, Frankfurt O., Oderstr. 21. ⊞, Gartenbau, ✓, ⊜, ♗, ⊟.

Trübner, Karl J., Straßburg, E. Neuere Ψ, Sprachwiss.

Twietmeyer, E., Leipzig, Gellertstr. 16. Jugendschriften, Sport, Kunst, Ψ, ♆.

Twietmeyer, Eug., Leipzig, Nürnbergerstr. 101. Hauswirtsch., Kochbüch., Frauenlit.

Ulmer, Eugen, Stuttgart, Olgastr. 83. ✓, Gartenbau, Naturwiss.

Ulrich & Co., Carl, Verlag, Berlin W 35, Potsdamerstr. 28. ♛, Politik, Sozialwiss., Cliché-Agentur. [Prot. ✝, ⊞, Belletr.

Ungleich, E., Leipzig, Königstr. 13.

Union Deutsche Verlagsgesellschaft, Stuttgart, Cottastr. 13; in Leipzig, Königsstr. 9/11 u. Berlin SW 12, Schützenstr. 67.

Universitäts-Buchhdlg, Paul Toeche, Kiel, Dänischestr. 39. ⚓, ♘, Naturwiss.

Urban & Schwarzenberg, Wien I, Maximilianstr. 4 u. Berlin N 24, Friedrichstr. 105 b. ✈.

Vahlen, Franz, Berlin W 8, Mohrenstr. 13/14. ♗, Staatswiss., ⊞.

Vandenhoeck & Ruprecht, Göttingen Theaterstr. 13. Prot. ✝, ♫, ⊞, ♗, Ψ, Staatswiss., ♛. [turwiss., ♗, ♿, ♛, ♫, Schach.

Veit & C., Leipzig, Dresdnerstr. 1. Na-

Velhagen & Klasing, Bielefeld u. Leipzig, ✝, ⊞, Atlant., Jugendschr., Kalender.

Verein d. Bücherfreunde, Berlin W, Winterfeldtstr. 32. Belletr.

Vereinigte Kunstanstalten, A.-G., vorm. Jos. Albert, Kunstverlag, München u. Kaufbeuren. △ u. ✎.

☞ **Verlag.** Die versch. Verlage von Zeitschriften sind nur soweit angeführt, als sie neben der Zeitschrift, die ihnen den Namen gegeben hat, auch noch anderes verlegen.

Verlag Aesculap (W. Marschner), Berlin-Karlshorst, Prinz Eitel Fritzstr. 17. ✗, ⊙, ⊠.

Verlag der Schönheit, Berlin Leipzig, Wien. (Betriebsleitung Berlin-Temvelhof Dorfstr. 40, Tel. 139.) Schöne Künste. Körperpflege, Kleidung, Sittlichkeit, Gesellschaft, Frauenbildung, Kulturfortschritt. Frei u. vornehm.

Verlag der St. Marienstiftung, Limburg, Lahn. ▮, kath. ✝. Belletristik.

Verlag Kreisende Ringe (Max Spohr), Leipzig, Rudolphstr. 4. ⅋, Mystik, Esoterik, ⊙.

Verlag f. Sprach- u. Handelswissensch., S. Simon, Berlin W 30, Eisenacherstr. 103. Sprach- u. Handelswiss.

Verlag moderner Belletristik, Leipzig, Seeburgstr. 96. [IX, Garellia. 2.

Verlag, Wiener, Fritz Freund, Wien

Verlags-Agentur, Allgem., Charlottenburg, Holtzendorffstr. 9. Kolonisation, Auswanderung.

Verlagsanstalt Benziger & Comp. A.-G., Einsiedeln (Schweiz), Waldshut (Baden) u. Cöln a. Rh. Belletr., Erbauungsbücher, Zeitschr., Kal., Familienbücher.

Verlag von „Alte und Neue Welt", illustr. Familienblatt. Kuhn, „Allgemeine Kunst-Geschichte". Der „Vatikan", die Päpste u. die Zivilisation. Illustrierte katholische Haus- u. Familienbücher. Kalender. Kataloge kostenfrei. Verkauf religiöser u. anderer Clichés in reichhalt. Auswahl.

Verlags-Anstalt, Deutsche, Stuttgart Neckarstr. 121|123, Leipzig, Bauhofstr. 2.

Verlags-Anstalt u. Druckerei A.-G. (vorm. J. F. Richter), Hamburg, Gr. Bleichen 33. Slg gemeinverst. wissensch. Vorträge, Hamerling, Lombroso, Jugendschr., Reiseführer. [lin W 50, Geisbergstr. 29.

Verlagsanstalt, Internationale, Ber-

Verlags-Anstalt F. Bruckmann A.-G., München 20, Nymphenburgerstr. 86. ⊙.

Verlagsanstalt, Mainzer, u. Druckerei, A.-G., Mainz, Große Bleiche 48. Kathol. ✝, Jugdschr., ▮, Ψ, ⁂.

Verlagsanstalt vormals G. J. Manz, Buch- u. Kunstdruck., A.-G., München-Regensburg. Kathol. ✝, Belletr.

Verlagsanstalt, Norddeutsche, O. Goebel, Hannover, Lavesstr. 8. ▮, Ψ.

Verlags- u. Kunstanstalt, Vaterländische, Berlin SW 61, Johanniterstr. 6.

Siehe Inserat Seite 1673.

Verlagsbuchhandlung, Süddeutsche (Dan. Ochs), Inh. Franz Tuch, Stuttgart, Augustenstr. 7. Religs. kath. Schr., kath. ▮ u. schönwiss. Lit. [abende, ⊠.

Verlagsbureau, Gotha. ⅋, ⊙, ✝, Volks-

Verlagshaus, Deutsches, Bong & Co., Berlin W 57, Potsdamerstr. 88, Zeitschr. 2c.

Verlagshaus für Volksliteratur, C. Teistler & Cie., Berlin-Friedrichshagen. Sozialp., Belletr., Religionsgesch., Tagesfragen, ⊠.

Verlagshaus für Volksliteratur und Kunst, Berlin SO 26, Naunynstraße 38. Popul. Belletr. u. Kunst.

Verlags-Institut, Münchner, (H. Kutzner), München, Frauenstr. 20. Spezialität: Münchener Volks- u. Liederbücher zum 10 Pf.-Verkauf.

Verlags-Institut, Süddeutsches, Stuttgart. Jugendschr., Geschenklit., Naturwiss., Belletristik, Zeitschr., popul. ✗.

Verlags-Magazin (J. Schabelitz), Zürich. Entschieden freis. in allen Publikat.

Vieweg, Chr. Friedrich, Berlin-Großlichterfelde W. Musik ▮. [♛, Volksschr.

Vieweg, Otto, Bautzen, Kornmarkt 2.

Vieweg & Sohn, Friedr., Braunschweig. Naturw., ⊛, ☽, ∩, ♛, ⅄, ✗, ⟋ 2c.

Violet, Wilhelm, Suttgart, Johannesstr. 58. Ψ.

„Vita", Deutsches Verlagshaus, G. m. b. H., Berlin NW 23, Brückenallee 4. Belletr.

Vobach & Co., W., Berlin N 4, Chausseestr. 39 u. Leipzig-R., Breitkopfstr. 9. Zeitschr., Belletr.

Vogel, F. C. W., Leipzig, Schillerstr. 8. ✗.

Voigt, Bernh. Friedr., Leipzig, Kreuzstr. 1 b. △, ⊛, ⟋, Gartenb. [Gartenb., ♣.

Voigt, Hugo, Leipzig-R., Mostitzstr. 9. ⟋,

Voigtländer, R., Kreuznach. Reisebücher. [♛, Lit., Volksschr., ⊙.

Voigtländers Verl., R., Leipzig. ▮,

Volger & Klein, Landsberg a. W. Theat., ⁋, Volksschr.

Volkening, Eduard, Leipzig-Reudnitz, Täubchenweg 10. Buchgewerbl. Fachlit., Häusl. Hand- u. Kunstarbeiten, Schülerkal.

Völckers Verl. und Antiquariat, Karl Theodor, Frankfurt a. M., Römerberg 3.

Voß, Leopold, Hamburg, Hohe Bleichen 34 u. Leipzig. ☙, ✗, ⁂, Hygiene, Lit. ♛.

Wachsmuth, F. C., Leipzig, Kreuzstr. 3. Bilderwerke f. Unterrichtsfächer.

Wagners Verl., Friedr., Braunschweig, Bohlweg 10.

Wagner, H., & E. **Debes,** Geogr. Anstalt, Leipzig, Nürnbergerstr. 46. ⊛ u. Karten.

Wagner, R., Berlin SW 11, Dessauerstr. 2. ⊙. [Kath. ♛, ✝, ⅋, Ψ, ⁋.

Wagnersche Univ.-Buchh., Innsbruck.

Waldheim, M. v. (Erste Wiener Zeitgs-Gesellschaft), Wien I, Schulerstr. 16 u. VII, Andreasg. 17. Verkehr, △ u. Zeichenvorl. Kalend., Zeitschr.

Wallishaussersche k. k. Hofbuchhandl., Wien I. Hoher Markt 1. ⊙, Jagd, Sport.

Walther, Hermann, Verlagsbuchhdlg, G. m. b. H., Berlin SW 19, Kommandantenstr. 14. Politik, Tagesfragen, ⊠, ♛, ▮, ⁂, ⅄, Ψ.

Wartigs Verl., Eduard, Ernst Hoppe, Darmstadt, Landwehrstr. 11. 𝒻, ♅, Jugendschr., Romane, lit.-wissensch. Werke.

Wasmuth, Ernst, Berlin W 8, Markgrafenstr. 35. △, Kunstgewerbe.

Wattenbach, Georg, Berlin W 30. ₰, Fachwiss. Werke u. Zeitschr.

Weber, J. J., Leipzig, Reudnitzerstr. 1|7, Filiale Berlin W 9, Linkstr. 20 I.

Webers Verlag, Otto, Heilbronn a. N., Gartenstr. 64. Zeitungsverl., Belletr., pop. Kriminalistik.

Siehe Inserat Seite 1651.

Weber, Peter, Baden-Baden. Kath. Poesie, akt. Tagesfragen, Erzbgswes., Zeitschr.

Wehberg, Bernh., Osnabrück. Kathol. Volksbücher, Belletr. [str. 13. 𝔅, ⚙, ✝.

Wehner, A., Verl. Buchh. Leipzig, Königs-

Weichert, A., Verlag, Berlin NO, Neue Königsstr. 9. Klassiker, Jugendschriften, Belletr., Volksbüch., Volksromane, Kalender.

Weidmannsche Buchhdlg, Berlin SW 12, Zimmerstr. 94. Ψ, ♛, Litt. ♛, 𝔅.

Weigel, Gust., Leipzig, Nürnbergerstr. 56. Länderkde, Sprachlehre, ⊕, ⚙, ₰, Kal., Handelswissenschaft.

Weimann, E. G., Leipzig-R., Crusiusstr. 10. Populärwissensch. Werke.

Weise, Gustav, Stuttgart, Hasenbergstr. 18. Jugendschr. u. Spiele.

Weisert, Otto, Stuttgart, Rothebühlstr. ⚙, Naturwissenschaft.

Weiß, Gg., Cassel, Cölnerstr. 64 b. 𝔅, ♅, Schöne Litt., Volksschr.

Weller, C. A., Militärbuchhdlg, Berlin SW 61, Tempelhofer Ufer 8. ⚔.

Werner, Jul., Leipzig, Königstr. 21. 𝔅, Wissensch., Jagd, Pferdesport.

Werner Verlag, Berlin SW, Lindenstr. 16/17. Geschenk- u. Prachtwerke.

Werthers Verlag, Wilh., Düsseldorf, Grafenberger Chaussee 98. Wissensch. u. Belletr.

Westermann, George, Braunschweig, Breitestr. 2. Atlanten, 𝔅, Belletristik, „W Monatshefte", Wörterbücher.

Wicke, Wilh., Berlin-Großlichterfelde Jungfernstieg. 23. △.

Wiegandt & Grieben, Berlin SW 11, Luckenwalderstr. 1. Schulbücher.

Wiemann, D. B., Barmen, Heidterstr. 4|6. Prot. ✝, Volksschriften.

Wiest, Nachf., Ernst, Verlagsbuchhdlg, G. m. b. H., Leipzig-Reudnitz, Perthesstr. 2. ⁂, Naturw., popul. Lit. über ♛, 𝒻, ⚷, ⚙, ⚔, ⚓, Sport.

Wigand, Gg., Leipzig, Seeburgstr. 100. ⌂, Belletr., ✝, ⁂, Memoiren, 𝒻 ♛, ⊕, Reisen.

Wigands Verlag, Georg H., Leipzig, Thalstr. 15. ₰.

Wigand, Otto, Leipzig, Roßplatz 3. Wissensch. i. Allg., 🙍, ₰, ⚅, ⚙, Staatsw., ⁂.

Wilds Verlag, Const., Leipzig, Salzgäßchen 5, Wagnerlit., Zeitschr.

Winckelmann & Söhne, Berlin S 14, Sebastianstr. 34. Jugendschr., 𝔅.

Winckler, O. Th., Leipzig, Seeburgstr. 47. Kunst, Bilderbücher.

Wintersche Verlagshdlg, C. F., Leipzig, Johannisgasse 8.

Winters Univ.-Buchh., Carl, Heidelberg. Wissensch. Lit. aus allen Gebieten, Belletr., Memoiren, Schulbücher, Verschiedenes. [Schw. 𝒻, Obst- u. Gartenbau.

Wirz, Emil, vorm. J. J. Christen, Aarau,

Wirz, J., Grüningen-Zürich, Schweiz. ⌂ u. Kalenderverlag.

Wiskott, C. T., Kunstverlag, Breslau und Berlin SW 68, Ritterstr. 48 I. ⌂, Prachtwerke u. Einzelbl.

Wittwer, Konr., Stuttgart, Schloßstr. 14. Kunstgew., △, ⅄.

Wolff, Arthur L., Berlin W 35, Potsdamerstr. 33 I. Schöne u. wissensch. Lit. (𝒻 ♛, Dramaturgie, Ψ, Germanistik), 𝔅, Werke allg. bez. aktuellen Interesses. — Aufführungsrechte dramat. u. dramat.-musik. Werke.

Wolff-Beckh, Friedrich G. B., Steglitz b. Berlin. Tel.-Adr.: Wolffbeckh Steglitz. ₰, ♛, Belletr.

Wolfrum, Friedr., Hofbuchhdlr., Düsseldorf, Kasernenstr. 35. △, Architekt. u. Kunstgewerbe, ⚙. (bau, ♅.

Wöller, Jm. Dr., Leipzig. 𝔅, Garten-

Wollermann, Hellmuth, Braunschweig. Ev. ✝, 𝔅, ⊕.

Wolter, Hermann, Anklam. Belletr.

Woerls Reisebücherverlag, Leipzig, Hospitalstr. 10. Reisehandbücher, Städte- u. Talführer, Ethnograph. u. ⊕.

Woywod, Max, Breslau VIII, Klosterstr. 3. 𝔅, Volksschr., Jugdschriften.

Wulffen, Verl., E., Dresden-A., Schießgasse 4. ₰, Kirchen- und Schulwesen.

Wunderlich, Ernst, Leipzig, Johannisgasse 11. 𝔅, Ψ.

Wunderling, W., Regensburg, Gesandtenstr. B 94|95. Bavaria, Belletr., ♛.

Wyß, K. J., Bern. Schweizer. ♛, 𝒻, 𝔅.

Zahn, v., & Jaensch, Dresden-Altst., Waisenhausstr. 10. ⚗, Hygiene, Staatsw., christl. Unterhaltungsschr. [⚔, 𝔅, ✝, ₰.

Zernin, Ed., Darmstadt, Neckarstr. 9.

Zieger, Herm., Leipzig, Breitkopfstr. 5. ♅, ⌂, ⌂, 𝒻, 𝔅, ✝, ⚅, △, Ψ, ⁂, ⚙, Handel.

Zillessen, Fr., Buchhandlung, Berlin C 19, Wallstr. 17|18. 𝔅.

Zimmers Verlag, A. (Ernst Mohrmann), Stuttgart, Alleenstr. 32. Medizin, Naturwissenschaften u. Kunstgewerbe.

Zürcher & Furrer, Zürich, Brunng. 2.

Zwißler, Julius, Wolfenbüttel, Stadtmarkt 5. Belletr., Sprachen, 𝔅, △, Ψ, ⁂, ✝.

Zeitschriften und Zeitungen.

☛ Ein Lexikon von etwa 11 000 Zeitungen u. Zeitschriften in deutscher Sprache enthält das im Frühjahr 1902 erschienene **„Handbuch der deutschen Presse"** (Berlin, Herm. Hillger), auf das hier besonders verwiesen wird, weil es für alle, die mit der Presse zu tun haben, als reichhaltigstes und vielseitigstes Hilfsmittel seiner Art gelten darf. —

Bei der Zusammensetzung des nachfolgenden Verzeichnisses einer Anzahl deutscher Zeitungen und Zeitschriften sind lediglich praktische Interessen maßgebend gewesen. Von politischen Zeitungen sind solche aufgenommen worden, die nennenswerte Feuilletons bringen. Abkürzungen: R Redakteur, H Herausgeber, V Verleger, E Erscheint, P Preis, B Begründet, Rec. bringt Rezensionen. Es heißt w(öchentl.), m(onatl.), t(ägl.). Folgt weder w, noch m oder t der Zahl hinter E, so bezieht sich die Zahl auf das „jährliche" Erscheinen. Die Bemerkungen in Klammern beziehen sich auf Inhalt und Tendenz der Blätter. Die Sternchen vor dem Titel zeigen an, daß das Blatt illustriert ist, die Sternchen und Klammern am Schluß des Artikels haben dieselbe Bedeutung, wie im Schriftstellerlexikon.

Academia, Monatsschrift des C. V. der kathol. deutschen Stud.-Verbindungen. RH. Pfarrer Dr. Wurm, Hausberge (Porta Westfalica). E 12. Anzeigen und Versendung: Germania, Berlin C, Stralauerstr. 25 B. 88. Rec.

***Adels- u. Salonblatt.** H M. Baron von Lasser, Chefr H. Rudelsberger-Moltan, München, Giselastr. 16. V G. Wattenbach, Berlin W 30, Pallasstr. 5. Ew. P 8 M. B 92. Rec. (Aristokrat., Politik, Belletr., Geschlechter- u. Wappenkde, Krit.)

Akademische Blätter. Zeitschrift des Kyffhäuserverbandes d. Vereine deutscher Studenten. R Dr. Otto Hötzsch, Berlin W, Lützowstr. 43. Selbst-V. Anzeigen u. Versendung: Knoll u. Wölbling, Berlin C, Niederwallstr. 15. E 24. P 4 M. B 86. Rec.*

Akademische Monatsblätter. Organ des Verbandes d. kathol. Studenten-Ver. Deutschlands. R G.D.L. Karl Hoeber, Straßburg i.E., Nikolausrings. V J. P. Bachem, Cöln, Rh. E 12. P 6 M. B 88. Rec.

Allg. Buchhändlerzeitung. Mit „Internat. Litteraturberichten". R Oskar Webel, Leipzig, Sophienplatz 8. V Universalverlag, G. m. b. H. Leipzig, Seeburgstr. 68. Ew. P 6 M. B 94. Rec. (Buchhndl. u. litter. Fragen.) ()

Allg. Deutsche Universitäts-Ztg. mit d. Beiblatt „Aesculap". HR Geh Sanit-R. Dr. Konr. Küster, Berlin SW, Tempelhofer Ufer 21. V „Aesculap" W. Marschner, Berlin-Karlshorst, Prinz Eitel Fritz-Str. 17. E 1/2m. P 8 M. B 87. Rec. I 0,30 M. (Vertritt d. geistigen Kulturfortschritt auf allen Gebieten. Organ f. die Interessen d. allg. deutsch. Studentenschaft.)

Allgem. Literaturblatt. H Leo-Gesellschaft, R Dr. Franz Schnürer, Klosterneuburg b. Wien, Martinstr. 16. V . . . . . E. 24. P 12.50 M. B. 92. Rec. (Krit., Zeitschr.-Repert., Bibliogr.)

Allgem. Modenzeitg. RH O. F. Dürr, Leipzig, Querstr. 14. V Dürr'sche Buchhandlung, ebda. Ew. P 21 (ohne) resp. 27 (m. Kupf.) M. B 1799. Rec. (Mode, Belletristik, Biographie.) ()

***Allgem. Musik-Ztg.** RH O. Leßmann, Charlottenburg, Spreestr. 27. V P. Lehsten, ebd. Berlinerstr. 102. Ew. P 12 M. B 74. Rec.

***Allg. Sonntags-Anzeiger.** H V Otto Weber, Heilbronn. R Herm. Streich, ebda, Gartenstr. 64. Ew. P 2 M. B 86. Rec. (Unparteiisch.) *

Allgemeine Zeitung. München, Bayerstr. 57/59. Chefr Dr. Mart. Mohr. Feuill.: A. Frhr. v. Mensi, Handel: E. Barth. Beilage: Dr. Bulle. V Verlag d. Allgem. Ztg, München. Ew. 12 Nrn. (Morgen-, u. Abendbl.). P 33.60 M., ohne Beilage 16.80 M., Beil. allein 18 M. B 1798. Rec. (Polit. Feuill., wiss. Beilage).

* **Alpenheim.** HR Friedrich Hübl, Salzburg, Stadt. V Alpenheim, ebda. Em. P 3 fl. (5 M.). B 96. (Deutschvölkische Zeitschrift f. d. deutsche Volk, Belletristik, Litter., Kunst, Landes- u. Volkskunde 2c.)

***Alte und Neue Welt.** RHV Benziger & Co., A.-G. Einsiedeln, Schweiz, Waldshut, Baden u. Cöln. E 24. P 8,40 M. B 67. Rec. (Kathol. Familienbl. zur Unterhaltung u. Belehrung.)

Anatole. Zeitschrift für Orientforschg. H Dr. Waldemar Belck u. Ernst Lohmann. RV Max Rüger, Bad Freienwalde a. Oder, Gesundbrunnenstr. 20. *

***Antiquitäten-Zeitung.** RH Dr. E. Jaeckh. V H. Pfisterer, Stuttgart, Werastr. 43. Ew. P 10 M. B 93. Rec. (Sammelwesen, Versteigerungen u. Altertumskunde.) Seit 99 vereinigt mit dem „Wegweiser f. Sammler". ()

Archiv für Kulturgeschichte. HR Dr. Georg Steinhausen, Cassel. V Al. Duncker. Berlin W 35, Lützowstr. 43. E 4mal. P 12 M. B 03. Rec. (streng wiss.).

Archiv für Reformationsgesch. H Prof. Dr. Walter Friedensburg. V C. A. Schwetschke & Sohn, Berlin W 35, Schöneberger Ufer 43. *

Archiv für das Studium der neueren Sprachen u. Litt. H A. Brandl, Berlin W, Kaiserin Augustastr. 73, u. A. Tobler, ebd., Kurfürstendamm 25. V Westermann, Braunschweig. E 8. P 16 M. Rec. ()

Aesculap. Ärztl. Beibl. d. Allg. Dtsch. Universitats-Ztg. HR C. W. Marschner, Berlin-Karlshorst. V „Aesculap", ebd. (Vertritt die wirtschaftl. Interessen der Ärzte.) *

Aus fremden Zungen. Begr. v. Joseph Kürschner. V Deutsche Verlags-Anstalt, Stuttgart. R Karl Bolhoevener, Berlin S, Mitterstr. 33. E 24. P 12 M. B 91. Rec. (Novellen, Lyrik, Romane 2c. d. Auslandes; Essays 2c.)

Der **Autor.** H Dr. J. G. Meyer. R Hans Cuno. V Verein „Urheberschutz", Berlin W, Luitpoldstr. 6. Em. P 1 M. per Jahr. B 00. (Wahrung der Interessen von Schriftstellern, Journalisten, Künstlern u. Verlegern.) ()

Badische Landeszeitung. Chefr Martin Berger. R Julius Beeger, Karlsruhe, B., Hirschstr. 9. V B. L., G. m. b. H. Ew. 12mal. P 11,20 M. Rec. (Nat.-liberal. Unterh.-Beil. „Museum" w. 2 m.)

Badische Presse. HV Ferd. Thiergarten. R Alb. Herzog, Karlsruhe, Lammstr. 1 b. E w. 12mal. P 7,20 M. B 84. Unabhäng. gemäßigt-liberal.

* Der **Bär.** HRV Adolf Sommerfeld, Berlin S, Gneisenaustr. 52. Em. 6. P 10 M. B 75. Rec. (Gesch. u. Kultur Berlins, Brandenburgs u. Preußens.) ()

* **Bayerland.** R u. H H. Leher, München, Walterstr. 10. V R. Oldenbourg, ebd. Ew. P 8 M. B 89. Rec. (🖮, Loeskbe.) ()

Bayreuther Blätter. RH H. P. v. Wolzogen, Bayreuth. Unterstützt durch den Allg. R. Wagner-Verein. E 4. P f. Mitgl. 6, f. Nichtmitgl. 8 M. B 78. Rec. (Offiz. Organ. d. W.-Sache u. d. W.-Vereine, Zeitschr. zur Verständigung über die Möglichkeit e. deut. Kultur a. d. Gebieten der Religion, Kunst, Philos. u. des Lebens, W.-ischeWelt- u. Kunstanschaug, Kritik d. Zeit.)

*Der **Bazar.** R Philipp Stein, Berlin SW, Charlottenstr. 11. HV Bazar-Aktien-Gesellsch., ebda. Em. 4. P 10 M. B 55. Rec. (Mode u. Belletristik.)

Berliner Abendpost. HV Ullstein & Co. Chefr und verantwortl. R Hugo Werth, Berlin SW, Kochstr. 23. Ew. 6. P 7,20 M. B 87. Rec. (Tatsachen.)

Berliner Börsen-Courier. Chef- u. verantw. R J. Landau, für den Börsen- u. Handelsteil: J. Salomon. Berlin SW, Beuthstr. 8. V B. B. C., A.-G. ebda. E 2 m. tägl. P 24 M. B. 68. (Freis. Vereinigg.)

Berliner Börsen-Zeitung. R Carl Samuel, Berlin W, Kronenstr. 37. V Verlag u. Exped. d. B. B.-Z. (E. Metzoldt.) Ew. 12mal. P 36 M. B 55. Rec. (Nat.-lib.)

Berliner Courier. Chefr J. Landau, Berlin SW, Beuthstr. 8. V B. Börsen-C.) A.-G. E tägl. (Inhalt des Berl. Börsen-Courier ohne Borsen- u. Handels-Theil.)

* **Berliner Illustrirte Zeitung.** R Norbert Falk, Berlin SW, Kochstr. 23. V Ullstein & Co., ebd. Ew. P 5,20 M. B 91.

Berliner Lokal-Anzeiger. R H. v. Kupffer, Berlin SW, Zimmerstr. 37|41. V A. Scherl, G. m. b. H., ebda. Ew. 13mal. P 12 M. B 83. Rec. (Parteilos; bes. Orig.-Feuill. aktuellen Inh., Polit. Inform., ausgedehnter Depeschendienst, Interviews, aktuelle Orig.-Illustr. 2c.)

* **Berliner Morgenpost.** H Ullstein & Co., Chefr Herm. Dupont, Berlin SW, Kochstr. 23. Ew. 6mal. P 7,80 M. B 98. Rec. (Unabhängige Tageszeitung modernen Stils.)

Berliner Morgen-Ztg. mit Tägl. Familienbl. und Illustr. Volksfreund. Verantw. R Viktor Band, Berlin SW, Jerusalemerstr. 46|47. V R. u. E. Mosse, ebda. Ew. 6mal. P 5,40 M. B 89. (Volkstümlich. liberal.)

Berliner Neueste Nachrichten. (V Deutscher Verlag (Ges. m. b. H.). Chefr Dr. Ballenstedt. Berlin SW, Königgrätzerstr. 41|42. Ew. 12. P 22 M., B 81. Rec. (Polit. Blatt m. 6 Beil. Nation. Bismarcksche Tradition.) ()

Berliner Tageblatt. R Dr. A. Levysohn, Berlin W, Jerusalemerstr. 46|47. V Rud. Mosse, ebda. Ew. 13mal. P 23 M. B 71. Rec. (Polit., Freisinnig.)

Berliner Zeitung. Chefr Reichstagsabgeordn. Hellmuth v. Gerlach, verantw. R Richard Löwe, Arthur Norden, HV Ullstein & Co., Berlin SW, Kochstr. 23. Ew. 12. B 76. Rec. (Freisinnig.)

Bibliogr. d. vergl. Literatur, Beibl. zu den „Studien z. vergl. Literaturgesch." HR Artur L. Jellinet, Wien IX|2. V Alex Duncker, Berlin W, Lützowstr. 43. E 4 mal. P 6 M. (für Abonn. d. Studien 4 M.) B 03. Rec. *

***Bibliothek der Unterhaltung und des Wissens.** HR Th. Freund, Stuttgart, Cottastr. 13. V Union, Stuttgart. E 13 Bde, geb. P pro Bd 0,75 M. B 77.

Biblische Zeitschrift. In Verbindung m. d. Redaktion der „Bibl. Studien" hrsg. v. Dr. Joh. Göttsberger, Prof. an d. Univ. München, u. Dr. Jos. Sickenberger, Prof. an d. Univ. München. V Herdersche Verlagshandlung, Freiburg i. B. E vierteljährl. P 12 M. B 03. *

Bildungs-Verein m. dem Beiblatt „Die

Volksbibliothek". RJ. Tews, Berlin NW, Lübecker Str. 6. HV Gef. f. Verbreitg. v. Volksbildg ebda, (deren Organ) E 12. P 2,40 M. B 71. Rec.

Bohemia. R Dr. Rich. Schubert. Prag, Liliengasse, Annakloster. H V A. Haase, ebda, Et. P 27 fl. 20 kr. (nach Dtschld 32.20 M.) B 27. Rec. (Politik, Tagesgesch., Volksw., Kunst, Lit. 2c. Deutsch-fortschrittlich.) ()

Bremer Nachrichten, Organ f. amtl. Bekanntmachungen. Chef R Georg Kunoth, Bremen, 2. Schlachtpforte 7, HV C. Schünemann, Bremen, Et. P 10 M. B 1741. Rec. (Inhalt vom Tage. Liberal.)

Breslauer Generalanzeiger. R Polit.: Dr. O Linke, Lokales: A. Landsberger, Prov.: Fr. Schmidt, Feuill.: M. Langner, Jugendhort: Ph. Seidler, Handel: H. Offenbach. HV: F. A. Werle. Breslau, Weidenstr. 30. Et. P 7,80 M. Rec. (Unparteiisch.)

* **Breslauer Morgen-Zeitung.** R Paul Doelle, Gustav Jacob, Arth. Loening, Ernst Löwe, Arth. Petras, Dr. H. Röse-meier, Arth. Winkler-Tannenberg. H Dr. Erich Freund, Breslau, Herrenstr. 30 I. V Leopold Freund, ebda. Ew. 12 mal. P 11 M. (Kl. Ausg. 7,20 M.) B 45. Rec. (Freisinn. Volksp.)

Breslauer Zeitung. R Polit. Chef R. Dr. Oehlke, Feuill.: Dr. Herm. Hamburger, Verm., Kl. Chronik, Handel: Lothar Lindner, Lokales u. Prov.: S. Gottschalk. Breslau, Herrenstr. 20. V Dr. J. Lehmann, Berlin. Ew. 18mal. P 30 M. B 1820. Rec. (Freis. polit. Ztg.)

***Buch für Alle.** HR Th. Freund, Stuttgart, Cottastr. 13. V Union, ebda. E 28 Hft. P 8,40. B 66. (Familienztg.)

* **Bühne u. Welt.** Zeitschr. f. Theaterwesen, Litt. u. Musik. H E. u. G. Elsner, V O. Elsner, Berlin S, Oranienstr. 141. R H. Stümcke. ebd. W 62, Augsburgerstr. 16. Em. 2. P 14 M. B 98. Rec. (sagt Titel).

Der **Bund.** (Mit Sonntagsbl.) Chef R Polit.: Dr. Bühler, Literat.: Dr. J. V. Widmann, Bern, Neuengasse 9. HV H. Jent, ebda. Et. 2m. P 16,20 M; B 49. Rec. (Polit., ✉, Feuill. Freisinn-demokr.)

Bund der Landwirthe. Vereinswochenschrift des gleichn. Vereins. Berlin SW, Dessauerstr. 7 mit 7 provinz. Sonderausgaben. HV Bund der Landwirte. R O. Kastner, Berlin W, Winterfeldtstr. 24 I. P 4.60 M. B 93. Rec. (Agrarisch, mittelstandfreundlich, Schutz der nationalen Produktion.) Centralausgabe erscheint wie oben angegeben. 7 provinzielle Sonderausgaben: Königsberg i. Pr., Stettin, Schweidnitz, Schwerin i. Meckl., Frankfurt a. M., Stuttgart u. München. ()

Der **Censor,** Halbmonatsschr. f. Politik, Wissenschaft, Künste u. Literatur. Für jede soziale Reform gegen den revolutionären Sozialismus. H Arthur R. H. Lehmann, Berlin-Wilmersdorf, Kaiserplatz 3. R Josef Jellinek, Berlin S 14, Alte Jakobstr. 100. V Hans Klee. P 6 M. B 03.

Christliches Kunstblatt f. Kirche, Schule und Haus. HR Pfr. David Koch, Unterbalzheim a. d. Iller. V J. F. Steinkopf, Stuttgart. Em. P 6 M. B 59. Rec. *

Die **Christliche Welt.** Evangel. Gemeindeblatt für Gebildete aller Stände. HRV Pfr. D. M. Rade, Marburg, Lahn, Roter Graben 8[3]/4. E w. P 8 M. B 87. (Protest. Revue mit bes. Berücks. auch d. außerkirchlich. Lebens).

***Daheim.** Verantw. R Th. H. Pantenius, Berlin W, Steglitzerstr. 53 III. H ders. u. Hanns v. Zobeltitz. V Daheim-Expedit. (Velhagen & Klasing) Leipzig, Hospitalstr. 27. Ew. P 10 M. B 64. Rec. (Belletrist., christlich.) ()

* **Dekorative Kunst.** HR H. Bruckmann, München, Nymphenburgerstr. 86. V Verlagsanstalt F. Bruckmann A.-G. ebd. Em. P 15 M. B 97. (Z. f. angewandte Kunst.) (Erscheint auch mit der „Kunst für Alle" vereinigt unter d. Titel „Die Kunst". Em. P 24 M. B 99. Rec. Mod. Kunst u. Kunstgewerbe.)

Deutsches Adelsblatt. Chef R R. v. Mosch. Berlin NW 6, Luisenplatz 2. V Union-Druckerei ebda. B 83. Rec. Jnf.: 50 Pf. 4gesp. Nonpar.-Zeile. P 12 M. jährl. (Zusammenfassung des christl. und deutschen Adels beider Konfessionen.)

Deutsche Arbeit. Monatsschrift f. d. geistige Leben d. Deutschen in Böhmen. H Deutsche Gesellsch. f. Wissensch. R Prof. Dr. A. Hauffen. Prag, Smichow 250. V Calliwey, München. Em. P. 12 M. B 01. Rec. (Essays üb. deutsche Kultur in Böhmen. Dichtungen. Rundschau. Bibliogr. Nichtpolitische, nationale Revue).

Deutsche Bühnengenossenschaft. R G. M. Kruse. Berlin SW, Charlottenstr. 85. HV Gen. deutsch. Bühnen-Angeh. (deren offiz. Organ) Ew. P 15 M. B 71. Rec. (Fachmännische Artikel, Theaternachr., Uraufführgn, Gerichtlich., Spielverzeichnisse.)

***Deutsche Dichtung.** HR . . . . V Concordia, D. B. A., Berlin W, v. der Heydtstr. 10. Ew. 2. P 16 M. B 86. Rec. (Nov., Skizzen, dram. Dichtng., ♫, Epen, Krit., ✍.)

***Deutsche Erde.** HR Prof. Paul Langhans, Gotha. V Justus Perthes, Gotha. E 6. P 6 M. B 02. Rec. (Einzige Zeitschr. f. Deutschkde; Beitr. z. Kenntnis d. Deutschtums allerorten u. allerzeiten.) *

Deutscher Generalanzeiger. Chef RHV Karl Sedlatzek, Berlin S 59, Camphausenstr. 20. Ew. 2mal. P 1,80 M. viertelj. B 91. Rec. (Organ für nationale Politik, antisemitisch.) *

Deutsche Geschichtsblätter. HR Dr. Armin Tille. Leipzig, Kaiser Wilhelmstr. 26. V F. A. Perthes, Aktien-Gesellschaft, Gotha. Em. P 6 M. B 99. (Wissensch. Verbdg der lokalgesch.-Forschg mit d. allg. Geschichtsforschung.)

***Deutsche Hausfrauenzeitung.** HR Frau Lina Morgenstern, Berlin W, Potsdamerstr. 82 a. V Verl. d. D. Hfr.-Z. Ew. P 6 M. B 74. Rec. (Frauen- u. Familieninteressen, Biogr., Wirtschaft, Erziehung, Gesundheitspflege, Belletristik, Chronik a. d. Frauen- u. Vereinslebens, freisinnig.)

***Deutsches Heim.** (Sonntagsbeil. d. Verl. Ztg.) R Ludwig Renner. Berlin SW, Kochstr. 23. VH Ullstein & Co. (Romane, Lit., Länder- u. Völkerkde. 2c.)

*** Deutsche Kunst und Dekoration.** HR V Alexander Koch, Darmstadt, Sandstr. 24. Em. P 24 M. B 97. Rec. (sagt Titel.)

Deutsche Litteraturzeitung. RH Prf. Dr. Paul Hinneberg, Berlin W, Behrenstr. 5. R Dr. Richard Böhme. V B. G. Teubner, Leipzig u. Berlin. Ew. P 30 M. B 80. Rec. (Kritik, wissen. Mitteilungen.) ()

Deutsche Litteratur- und Kunst-Zeitung, Organ vom „Deutsch. Litteratur-Verband". H Hugo C. Jüngst, Dresden-Blasewitz, Friedrich Auguststr. 27. Em. Rec. (Popularisierung der Kunst.) *

Deutsche Monatsschrift für das gesamte Leben der Gegenwart. Begründ. von Julius Lohmeyer. HR Dr. O. Hötzsch, Berlin W 35, Lützowstr. 43. V Alex. Duncker, Berlin W 35. Em. P 20 M. B 01. (Nationale Revue.)

Deutsche Mundarten. HR Dr. J. W. Nagl, Wien XVIII, Kreuzgasse 32. V Carl Fromme, Wien. E ungezw. P des Heftes 4 Kr. ö. W. = 3.40 M. B 96. Rec. (Förderung der Dialektforschung.)

*** Deutsches Reichsblatt u. deutscher Bauernfreund.** R Paul Zülsdorff. HV Hofschläger, Berlin W, Potsdamerstr. 115 a. Ew. P 2 M. B 81. Rec. (Politik, volkstümlich liberal.) ()

Deutsche Revue. HR Rich. Fleischer, Wiesbaden, Villa Riviera. V Dtsche Verlags-Anstalt Stuttgart. Em. P 24 M. B 76. Rec. (Belletrist., nat. Leben)

Deutsche Romanbibliothek. R Dr. C. A. Piper. Stuttgart, Neckarstraße 123. V Deutsche Verl. Anstalt, ebda. Ew. u. 14t. P 8 M. bez. 9.10 M. B 73. (Belletr.)

Deutsche Romanzeitung. R O. v. Leixner u. Dr. Erich Janke, beide Berlin-Großlichterfelde III, HV O. Janke, Berlin SW, Anhaltstr. 11. Ew. P 14 M. B 63. Rec.

Deutsche Rundschau. H Prof. Dr. J. Rodenberg, Berlin W, Lützowstr. 7. R Dr. W. Paetow. V Gebr. Paetel, ebda. Em. u. halbm. P 24 M. B 74. Rec. (Nov., Essays.)

***Deutsche Rundschau für Geographie u. Statistik.** H Prof. Dr. Fr. Umlauft, Wien IV, Heugasse 4. R Eugen Marx, ebda I, Seilerstätte 19. V A. Hartleben, ebda. Em. P 13,5 M. B 78. Rec. (sagt Titel, populärwissensch.)

*** Deutscher Soldatenhort.** Ill. Zeitschr. f. d. deutsche Volk u. Heer. R Gen Leutn. z. D. H. v. Below, Berlin SW, Dessauerstr. 13. V K. Siegismund, ebda. E 36. P M. 7.20. B 90. Rec. (Unterhalt. u. belehrendes Organ f. Volkskde. u. Heer.)

Deutsche Tierärztliche Wochenschrift. R Hochschul Prf. Dr. B. Malkmus, Hannover, Arnswaldstr. 6. V M. & H. Schaper, Hannover, Friedrichstr. 11. Ew. P 16 M. Rec. *

Deutsche Volksstimme. (Fortf. von „Frei Land"). H u. R Adolf Damaschke, Berlin N, Arconaplatz 8. V J. Harrwitz Nachf. ebda, Friedrichstr. 16. E 1/2 m. P 4 M. B 90. Rec. (Deutsche Bodenreformbewegg; vertritt d. Lehren Henry Georges.) ()

Deutsche Wacht. V Sächs. Buchdr. u. Verlagsanst. Knabe & Wolf, Dresden-A. Zirkusstr. 37. P 11 M. B 93. Rec. (Deutschnational, antisemitisch, der Deutschen Reformpartei nahest.)

Deutsche Warte. H Dr. Arthur v. Studnitz, Berlin SW, Lindenstr. 26. Chefr Dr. Max Graf Pilati v. Thassul zu Daxberg, Großlichterfelde, Bismarckstr. 19. V Deutsches Druck- u. Verlagshaus, G. m. b. H. Berlin SW, Lindenstr. 26. Allg. A. Ew. 7. P 12 M. Ausg. f. Berlin und Brandenburg. (Gr. Ausg. 16, Volksausg. 8 M., kl. Ausg. 5 M.). B 90. I 0,50 M. (Politik u. Gesellsch., geist. u. wirtschaftl. Leben, parteilos.) ()

Deutsche Welt. Wochenschr. d. „Dtsch. Ztg". H u. R Dr. Friedr. Lange, Berlin SW, Wilhelmstr. 9. V Commanditgesellsch. Deut. Zeitg., Fr. Lange u. Theilh. E 1 mal wöchentl. P 10 M. B 98.

Deutsche Zeitung. H Dr. Friedrich Lange. R Otto Eichler, Berlin SW, Wilhelmstr. 9. V Kommanditgesellschaft Dtsche Zeitung, Fr. Lange u. Teilh. Ew. 6. P 14 M. (mit Wochensch.: Dtsche Welt 18 M.) B 96. (Der nat. Gedanke oberster Gesichtspunkt f. innere u. auswärtige Politik).

Deutsche Zeitung. Chefr Karl Seelig; Eigent.: ein antisemitisches Konsortium, Wien VIII, 1, Buchfeldgasse 8. V ebd. Ew. 12. P 37,52 M. B. 71. Rec. (Antisemit. Parteiorgan.) ()

Deutschland, Monatschrift f. d. gesamte Kultur. Unt. ständiger Mitarbeit von Ed. v. Hartmann, Theod. Lipps, Berthold Litzmann, Otto Pfleiderer u. Ferd. Tönnies hrsg. v. Graf v. Hoensbroech. V C. A. Schwetschke u. Sohn, Berlin W 35, Schöneberger Ufer 43. *

Deutsch-Soziale Blätter. H M. Liebermann v. Sonnenberg, M. d. R., Charlottenburg 5. R L. Hogrefe, Berlin NW, Paulstr. 15. V Deutsch-nation. Buchhandlung u. Verlags-Anstalt Berlin NW 52. Ew. P 8 M., B 84. Rec. (Zeitfrag.; Hauptorgan d. deutschsozial. Partei.)

***Dies Blatt gehört der Hausfrau!** (Die österr. Ausg. heißt: Das Blatt der Hausfrau.) R. Ad. Hoffmann, Berlin SW 13, Neuenburgerstr. 14 a. V Friedrich Schirmer, ebda. (Für Wien: R Frau Regine Ullmann, Wien II, Kaiser Josefstr. 32.) Ew. P 7 M. B 86. Rec. (Hausfrauenblatt, Roman, /.)

Don Quixote. HR Dr. Ludwig Bauer, Wien XII, Liechtensteinstr. 53. V, ebda I, Goldschmiedg. 10. E 36. P 12 M. B 02. (Rücksichtsloser Kampf gegen Phrase und überlebte Institutionen.)

* **Echo.** R H. Herold, Berlin SW, Hallesche Str. 18. V J. H. Schorer E. G. m. b. H. ebda. Ew. P 12 M B 82. Rec. (Zeitungsstimmen a. allen Gebieten ꝛc.; parteilos, mehrere Beilagen.) ()

***Die Ekbom**, HV Allg. Plattd. Verb. R Albert Schwarz, Berlin N, Lottumstr. 10. Em. 2m. P 3 M. B 82. (Plattd. Sprache u. Art; Verbandsbl. für d. plattd. Vereine).

* Der **Eigene.** Ein Blatt für männliche Kultur, Kunst u. Litteratur. HR Adolf Brand, Charlottenburg, Knesebeckstr. 27. V Max Spohr, Leipzig. Em. P 12 M. B 96. (sagt Titel.)

Entwicklung. Monatshefte der Österr. Verlagsanstalt. HV Österr. Verlagsanst., Wien I, Seilerg. 2. R F. H. Greipel, ebda. Em. P 6 Kr. B 03. (Schön-literar. Inhaltes; gibt außerdem üb. die Arbeiten u. Absichten der Verlagsanstalt als Heimstätte österr. Dichtkunst Aufschluß.) *

Ernstes Wollen. HR Regine Deutsch u. Heinrich Driesmans. Berlin W 50, Achenbachstr. 2. V Verlag Gose & Tetzlaff. Em. 2m. P 5 M. B 99. (Im Sinne der Bestrebgen M. v. Egidys, will die Parteiungen auf allen Gebieten überwinden und die einzelnen Reformbestrebgen zusammenführen im wirtschaftlichen Genossenschaftswesen, religi. Einheitsgefühl [Monismus], kunst-geistigen Wesen.)

Ethische Kultur. H Dr. R. Penzig, Charlottenburg. V Verlag für ethische Kultur, Berlin SW, Wilhelmstr. 121. Ew. P 6,40 M. B 93. Rec. (Sozialethische Reform.)

Ethische Umschau. HR Gustav Maier, Zürich V, Selbstverlag, Exped.: Corabi-Maag ebd. III. Em. P 1.60 M. B 96. (Pflege der ethischen Reformrichtng, ausgeprägt fortschrittlich, doch ohne Parteitendenz.)

Euphorion. Zeitschrift für Literaturgeschichte. HR Prof. Dr. August Sauer, Prag-Smichow 586. V C. Fromme, Wien II/1, Glockengasse 2. Ej. 4m. P 16 M. B 94. (Lit.-Gesch.)

***Der Familienfreund.** Jll. Romanztg f. alle Stände. H Otto Weber. R Herm. Streich, Gartenstr. 64. V Otto Webers Verlag, sämtl. in Heilbronn a. N. Ew. P 5,20 M. B 89. Rec. *

Die **Feder.** (Mit d. Beilagen: „Vereinsnachrichten d. Allgm. Schriftstellervereins" u. „Literarische Beilage", je 1m). HR Dr. M. Hirschfeld, Berlin W, Elsholzstr. 5. V Federverlag ebd. Em. 2m. P 5 M. B 98. Rec. (Liter. Erwerbsinteressen, Rechtsschutz, Nachdruckkontrolle, Dramatisches ꝛc.)

* **Figaro** (mit Beilage Wiener Luft). HR Theod Herdlicka (Theodor Taube). Wien I, Riemerstr. 11. Ew. P 14 M. B 56. Rec. (Hum.-satir., freisinnig, deutsch.) ()

***Fliegende Blätter.** R J. Schneider, München, Maximiliansplatz 11. HV Braun u. Schneider, ebda. Ew. P 13,40 M. B 44. (Humor in jeder Gestalt.)

Frankfurter Frauenzeitung. HRV J. Rosenheim, Frankfurt a. M., Neue Zeil 63. Ew. P 3 M. B 92.

Frankfurter Zeitg u. Handelsblatt. Dir.: Th. Curti. R Politik: O. Hörth, H. Semigh, Rud. Oeser, Dr. R. Drill, A. Giesen, Dr. B. Guttmann, E. Sack, F. Wellmann, A. Lorsch, W. Freder, A. Büsching, Feuilleton: Dr. F. Mamroth, R. Geck, H. Förster, Dr. E. Teichmann, Handelsteil: Lud. Cohnstädt, Herm. Stern, F. Freitag, Dr. S. Goldschmidt, A. Oeser, A. Feiler. Frankfurt M., Gr. Eschenheimergasse 37. H Frankfurter Sozietäts-Drucker. (Ges. m. b. H.) Geschäftsf.: Th. Curti, L. Cohnstädt, O. Hörth. Ew. 19. P 30 M. B 56. Rec. (Pol. Ztg m. Feuill. u. Handelsblatt, Wöchtl. Lit.-Beilage. Demokratisch.)

Fränkischer Kurier. Chefr R Max Versen Nürnberg, Rathausplatz 4. V W. Tümmels Buchdr. ebda. E 13 m. P 16 M. B 34. Rec. (Freisinnige Partei.) ()

Die **Französische Colonie.** H Dr. Béringuier, Berlin W 62, Nettelbeckstr. 21. V Mittler & Sohn, ebda SW, Kochstr. 68/71. E 12. P 3 M. B 87. Rec. (Gesch. d. franz. reform. Gemeinden Deutschlands.)

Die **Frau.** Monatsschrift für das ges. Frauenleben unsr. Zeit. HR Helene Lange. V W. Moeser Buchhdlg, Berlin S, Stallschreiberstr. 34. Em. P 8 M. B 93. Rec. (Frauenbeweg., Soziales, Essay, Roman.)

* **Frauen-Werke.** HRV Marianne Nigg, Korneuburg. Em. P 4 Kr. B 94. Rec. (Frauenbestrebgen, mit Beiblatt „Kindesseele".) ()

Der **Freidenker.** (Organ des deutschen Freidenkerbundes) RH Dr. Bruno Wille, Berlin-Friedrichshagen, V Willen-

berg, Liegnitz, Ritterstr. E 14tägig., P 1,10 M. vierteljährl., Rec. I 0,40 M. f. durchlauf., 0,20 M. f. zweisp. Zeile.

Die **Freie Jugend** (Jugend-Zeitung). HR Dr. Bruno Wille, Friedrichshagen b. Berlin. V Ad. Hoffmann, Berlin O 27, Blumenstr. Ew. P 2,60 M. B 95. (Belehrg u. Unterhalt. im freirel. Sinne.)

Das **Freie Wort.** Frankfurter Halbmonatsschrift für Fortschritt auf allen Gebieten des geistigen Lebens. R u. H Max Henning, Frankfurt a. M., Hynspergstr. 25. V N. Frankfurter Verlag, G. m. b. H. Frankfurt a. M., Senckenbergstraße 5. E 24m.

Freistatt. Kritische Wochenschrift für Politik, Litteratur u. Kunst. H Alex v. Bernus u. Dr. Fritz Glaser. R die gleichen u. A. Dannegger, München, Ohmstr. 7|0. V Freistatt-Verlag, G. m. b. H. E w. P 10 M. B 02. (Politik, Litteratur, Kunst, Besprechungen. Haltung: unabhängig.)

Fremdenblatt. ChefR Hofr. Dr. Marcell Nitt. v. Frydmann, verantw. R. Regr. Wilh. Mendl, Wien I, Wollzeile 17. V AG. Elbmühl, L. Ew. 12. P 36,84 M. B 47. Rec. (Politik.) ( )

* **Freya.** HRV R. H. Dietrich, Dresden-A., Nossenerstr. 6. Ew. P 8 M. B 00. (Unterhaltung.) (Großstadtzeitung.)

Die **Friedens-Warte.** HRV Alfred H. Fried, Berlin-Schöneberg. Em. 2m. P 6 M. B 99. (Friedensbewegung. Tritt für Schiedsgericht u. internat. Verständigung ein.) *

***Für Alle Welt** (Ill. Zeitschr.). H Rich. Bong, Berlin W, Potsdamerstr. 88. V Deutsch. Verlagshaus Bong & Co. ebda. E. 14t. P 11,20 M. B 94. Rec. (Belletr., Essays, Zeitgesch., Technik.)

***Fürs Haus.** H Clara von Stubnitz. R Antonie Steimann, Berlin SW, Lindenstr. 26. V Deutsches Druck u. Verlagshaus. Ew. P 5,40 M. B 82. (Praktische hauswirtschaftliche Artikel, Romane, Novellen, Mode, Handarbeiten, 5 Beilagen.)

***Für unsere Kleinen.** Begr. v. Ch. Dieffenbach. H B. Mercctor, Bremen, Gartenstr. 9. V F. A. Perthes A.-G., Gotha. Em. P 2,40 M. B 84. (Belehrendes u. Unterhaltendes für Kinder v. 4—10 J.)

* Die **Gartenlaube.** R Dr. H. Tischler und K. Rosner, Berlin SW 12, Zimmerstr. 37|41. V Ernst Keils Nachf., G. m. b. H., Leipzig. Ew. (auch 32 u. 16 Hefte). P 8 M. B 53. Rec. (Belehrend, unterhalt., liberal.)

Die **Gegenwart.** H Dr. Rich. Nordhausen, Berlin W, Gleditschstr. 6. V Verlag b. G., ebda, Manfteinstr. 7. Ew. P 18 M. B 72. Rec. I 0,80 M. (Politik, öffent. Leben, /, zit. u. Kunst.) ( )

General-Anzeiger der Stadt Frankfurt a. M., ChefR Max v. Flotow; Polit.: Dr. E. E. Lohr; Feuill. u. allg. Teil: Willy Rath; Lokales u. Sport: Fritz Mathern; Handel: Ferd. Welb, stl. Frankfurt a. M., Gallusstr. 1. V H. & G. Horstmann, ebda. Berliner Redaktionsbureau in Berlin SW, Teltowerstr. 38 I.

General-Anzeiger der Stadt Mannheim. ChefR Dr. P. Harms, Mannheim, E 6, 2. V Dr. H. Haasische Buchdruckerei G. m. b. H., Direktor Speer. Ew. 12. P 10,80 M. B 1791. Rec. (Liberal.)

General-Anzeiger für Nürnberg-Fürth — Korrespondent von und für Deutschland. HV Erich Spandel, Nürnberg, Hauptmarkt 4. R Friedr. Kley u. Ernst Stockmeier ebda. Ew 6. P 6,60 M. bez. 7,80 M. B 1804. (Polit. parteilos.)

Germania. ChefR ten Brink, geschäftsf. Red. W. E. Schwarz, Berlin C, Stralauerstr. 25. HV Germania-Aktiengef., ebda. Ew 12. P 16 M. B 71. Rec. (Polit. Zeitung, Zentrum.)

Der **getreue Eckardt.** H Dtscher Schulverein in Wien. R Dr. R. v. Kraus, Dr. Stepan, Wien VIII, Landesgerichtsstr. 3. Em. P. 3,50 Kr. B 03. (National, wirtschaftlich-volksbildend, Erzählungen mit nationalem Einschlage.) *

Grazer Ztg. (m. Beilage: G. Morgenpost.) ChefR Kais. R. K. E. Kleinert, Graz, Stempfergasse 8. Ew. 13. P 24 Kr. (G. Morgenpost allein 6 Kr.) B 1784. Rec. (Politik, Feuillet., amtl.)

Grenzboten. RV Z. Grunow, Leipzig, Inselstr. 20. Ew. P 24 M. B 41. Rec. (Politik, Litt. u. Kunst; selbständig konservativ.) ( )

* **Grüß Gott.** R Stadtpfr. Umfrid, Stuttgart, Heusteigstr. 37 A. V Greiner u. Pfeiffer, ebd. Ew. P 2,60 M. B 84. Rec. (Ill. Sonntagsbl. f. d. christl. Haus.)

* Der **Gute Kamerad.** R J. Kaltenboeck, Stuttgart, Cottastr. 13. V Union ebda. Ew. P 8 M. B 86. (Knabenztg.)

* **Gutenbergs Illustr. Sonntagsblatt.** R M. Elcho, Berlin W, Lützowstr. 105. V Verlag von „Gutenberg", Druckerei u. Verlag, Aktien-Gesellschaft, ebda. Ew. P 5 M. (Belletristik).

Hallescher Central-Anzeiger. Zeitung f. Prov. Sachsen, Anhalt, Thüringen. R J. Eichweiler, Halle S., Große Brauhausstr. 17. V O. Hendels Verlag. Ew. 6. P 4 M., per Post 6 M. B 94. Rec. (Parteilos.)

Hamburger Fremdenblatt. ChefR Dr. Fr. Menck, Hamburg, Gr. Bleichen 40. V G. Diedrich & Co. m. b. H., ebda. Ew. 7mal. P 24 M. B 28. Rec. (Politik, Tagesbericht, Litt., Kunst, Handel, Schiffahrt, freisinn.) ( )

Hamburgischer Korrespondent. ChefR Dr. Herm. Diez, Hamburg. V A.-G. Neue Börsenhalle, Dir. Dr. C. Mühling, Alterwall 76. Ew. 12mal. P 24 M. B 1731.

Rec. (Unabhg pol. Zeitg, national.) ()

Hamburg. Nachrichten. R Herm. Hartmeyer, Hamburg, Speersort 11. HV Hermanns Erben, ebda. Ew. 12mal. P 36 M. B 1792 Rec. (Gemäßigt-lib.) ()

Hamburger u. deutsche Novellenztg. R F. E. König, Hamburg, Knochenhauerstr. 10. HV F. W. Wulff u. Co., ebda. Ew. P 4 resp. 4.80 M. B 54. Rec. (Belletr.) ()

Hannoverscher Courier. Chefr Dr. Rich. Jacobi, Hannover. V Gebr. Jänecke ebda. Ew. 12mal. P 20 (bezw. 25) M. B 48 (Polit., Feuillet., Handelsztg, Beil. „Unser Hausfreund", Landw. Ztg., nat.-lib.) ()

* Der **Hausfreund.** V Bobach & Co., Berlin-Leipzig. E 1/4j. P 6 M. Rec. (Belletr.)

* Die **Heimat.** H Verein zur Pflege der Natur- u. Landeskunde f. Schleswig-Holstein, Hamburg, Lübeck u. d. Fürstentum Lübeck. R J. Eckmann, Ellerbek bei Kiel. V Barford, Kiel, Geibelallee 2. Em. P 2,50 M. B 91. Rec. (Pflege der Natur- u. Landeskunde im Vereinsgebiet.)

Heimgarten. RH P. Rosegger, Graz, Burggasse 16. V Leykam, ebda. Em. P 7,20 M. B 76. Rec. (Belletr., alpines Volksleben, volkst. Litt., Hebung d. Religiosität, dtscher Sitte u. des Familienlebens.)

Hessenland, Zeitschrift f. hessische Geschichte u. Literatur. R W. Bennecke, Kassel, Jordanstr. 3. V Scheel, Kassel, Schloßplatz 4. Em. 2. P 6 M. B 86. Rec. (Pflege hessischer Heimatkunst, Gesch., Lit., Sprache, Kunst, Gedichte, Belletr.)

Die **Hilfe,** nationalsoz. Volksblatt. H u. V Pfr. a. D. D. Friedr. Naumann, Berlin-Schöneberg, Hohenfriedbergstr. 11. Ew. P 4 M. B 95. (Politik, Sozialpolitik.) ()

Historisches Jahrbuch der Görres-gesellschaft. H Geh. Sekretär Dr. Weiß, München. V Herder & Co., ebda. E 4. P 12 M. (für den Jahrgang 1904 ist eine Preiserhöhung in Aussicht genommen). B 80. Rec. (Histor. Aufsätze u. Beiträge, Zeitschrift., Novität., Nachrichten.)

Historische Vierteljahrsschrift. RH Prof. Dr. G. Seeliger, Leipzig, V: B. G. Teubner, Leipzig. E 4. P 20 M. B 89. Rec. ()

Historische Zeitschrift. R Prof. Dr. F. Meinecke, Straßburg i. E., Sternwartstr. 10. V Oldenbourg, München, Glückstr. 8. E 6. P. 22,50 M. B 59. Rec. (Geschichtsforschung.)

Jahrbuch deutscher Lyrik. H RV H. Kiehne, Nordhausen, Riemenstr. 13. E 36 m. jährl. P ö M. B 03. Rec. (Lyrik, Biogr., Nov., Essays 2c.) *

Janus. Blätter für Literaturfreunde. V Oskar Hellmann, Jauer. Em. P 6 M., Einzelheft 60 Pf. *

Iduna (Deutsche Zeitschrift). H Dr. Ernst Wachler, Weimar. Em. 1m. P 12 M. B 98. (Nat. Rundschau f. Politik u. Lit., D.)

* **Illustr. Frauen-Zeitung.** R Gotth. Schulz, Berlin. HV Franz Lipperheide, Berlin W 35, Potsdamerstr. 38. E 24m. P 8 M. B 74. (Mod. Belletr., Mode.)

* **Illustr. kunstgewerbl. Zeitschr. für Innen-Dekoration.** HRV Alexand. Koch, Darmstadt. V Alex. Koch, Sandstr. Em. P 20 M. B 90. Rec. (sagt Titel.) [Alle".)

* **Illustr. Welt** (vereinigt mit „Buch f.

* **Illustr. Wiener Extrabl.** H u. V Edm. Wengraf, Wien IX, Wasagasse 27. R E. Seidl. Wien IX, Berggasse 31. Ew. 12. P 38,08 M. B 71. Rec. (Politik, Tagesneuigkeiten.) ()

* **Illustr. Zeitung.** R Fr. Metsch, Leipzig. V J. J. Weber, ebda. Ew. P 30 M. B 43. Rec. (Zeitgeschichte.) ()

Internationale Bücherchronik. Zeitschrift f. d. lit.-geb. Welt, insb. f. d. Bibliothekar. V Hugo Bermühler Verlag. R R. Ehlers, Berlin SW. Ew. P 8 M. B 03. *

Internationale Litteraturberichte. R Oscar Webel, Leipzig, Sophienplatz 8. V Universal-Verlag G.m.b.H., ebd., Seeburgstr. 68. E 14 t. P vierteljährl. 1.50 M. B 94. Rec. ()

* **Jugend.** H Dr. G. Hirth, München, Färbergraben. V Verlag d. Jugend. Ew. P 14 M. B 96. (Kunst u. Leben. Mod. in Wort u. Bild.)

* **Jugendblätter.** H Th. Weitbrecht, Pfarrer, Simmozheim, OA. Calw, Württ. V J. F. Steinkopf, Stuttgart, Marienstr. 11. Em. P 3 M. B 36. Rec. (Unterhaltg u. Belehrung für die Jugend.)

* **Jugendlust,** R Seb. Düll, Nürnberg-St. Jobst. H Bayr. Volksschullehrer-Verein. V Verwaltung: G. Hofmann, Nürnberg, Fenitzgerstr. 46. E w. u. m. P 2.60 M. B 76. (Unterhaltendes u. Belehrendes f. Kinder v. 10 bis 15 Jahren; religiös, konfessionslos.)

* Die **Kath. Missionen.** Freiburg i. B. V Herder, ebda. Em. P 4 M. B 73. (Missionsgesch., Ethnogr. u. Geographie.)

* **Kikeriki.** H F. Gabriel, R C. Ptak. Wien I, Grünangergasse 6. V Administrat. ebda. Ew. 2. P 12,84 M. B 61. Rec. (Humor.; antisemit., österr.-dtsch.)

* **Kladderadatsch.** R Johs Trojan, Berlin W, Marburgerstr. 12. V A. Hofmann u. Co., ebda, Zimmerstraße 8. Ew. P 9 M. B 48. (Polit. sozial. Hum. u. Satire.)

Das **Kleine Journal.** HR . . . . . V Verl. d. Kl. J., G. m. b. H., Berlin SW, Friedrichstr. 239. Ew. 13. P 12 M. B 78. Rec. ()

Kölnische Volksztg u. Handelsblatt. Haupt-R Dr. H. Cardauns, Cöln a. Rh., Marzellenstr. 35—43. R: Just R. Dr. jur.

Jul. Bachem, Dr. O. Dresemann, Dr. u. D. Huppert, A. Traub, P. Brendgen, Ernst Kley, A. Wolf, B. Reuter, Dr. O. Thissen, Herm. Kipper, C. Fülles, Dr. Theodor Müller (Berlin), G. Biesenbach, (Rheinbreitbach). HV J. P. Bachem, ebd. Ewochentägl. 3mal. P 27 M. B 60. Rec. (Politik, Centrumspart., Feuill., Kunst, Liter., Handel, Gewerbe und Volksw., Landwirtsch. u. Gartenbau, Theater u. Musik.)

Kölnische Zeitung. Cöln a. Rh., Breitestr. 74/76. Chefr Ernst Posse. R P. Müllendorff, Dr. E. v. der Nahmer, Dr. Friedr. Noack, K. v. Persall, Dr. O. Neitzel, W. Jutzi, Dr. E. Müller, Herm. Knoch, Dr. Ruitmann, J. Loew, J. Dittmar, Dr. Brunhuber, G. A. Brüggemann, O. Hornicke, E. Schmitz, H. Kreibig, O. Pflaumer, Dr. H. Sarnetzki, Cöln. HVM. DuMont-Schauberg, Inh.. Kommerzienrat Dr. jur. Jos. Neven-DuMont u. Alfred Neven-DuMont, ebda. Ew. 24. P 36 M. B Mitte des 18. Jahrh. Rec. (Politik, Handel u. Verkehr, Lit. u. Kunst, Nat.Lib.)

Königsberger Allgem. Zeitung. Chefr A. Wyneken; V K. A. Z., G. m. b. H., Königsberg Pr., Münzstr. 24 b. Ew. 12m. P 10 M. B 1875. Rec. (Mittheilgen aus allen Gebieten, Feuill., Lit.-, Theater-, Musik- u. Kunstkritik. Nat.-lib.)

Königsberger Hartungsche Zeitung. R Dr. G. Herzberg, E. Krause, A. Hensel, L. Sochaczewer, H. Jänich, J. Cobüken. Königsberg i. P. V Hartungsche Zeitg u. Verlagsdruckerei, A.-G. Ew. 12. P 15 M. B 1730. Rec. (Freisinnige Volksp.)

Königsberger Tageblatt, Volksbl. für Ostpreußen. R Josef Cobüken. Königsberg i. Pr. V Hartungsche Zeitg u. Verlagsdruckerei (A.-G.) Ew. 6. P 5 M. B 1897. Rec. (Parteilos).

* **Kränzchen,** Mädchenztg. R Joh. Kaltenboeck. Stuttgart, Cottastr. 13. V Union, ebda. Ew. P 8 M. B 88. (Sagt Titel.) ( )

Kritischer Jahresbericht üb. d. Fortschritte der Romanischen Philologie. HR Prof. Dr. Karl Vollmöller, Dresden, Wienerstr. 9. MitR G. Baist, D. E. A. Dickmann, R. Mahrenholtz, B. Rossi, C. Salvioni. V Junge & Sohn, Erlangen. E 4. P 18 b. 30 M. je nach Umfang. B 92. Rec. (Krit. Rundschau über das Gesamtgebiet der Sprache, Lit. u. Kultur d. roman. Völker.)

Die **Kultur,** Zeitschrift für Wissenschaft, Literatur u. Kunst. H Leo-Gesellschaft in Wien. R. Dr. Frz. Schnürer, Klosterneuburg bei Wien, Martinstr. 16. V . . . . E 8 mal jährl. P 10 Kr. B 99. (Allg.-wissensch., Politik ausgeschlossen.)

* Die **Kunst für Alle.** R F. Schwartz. V Verlagsanst. F. Bruckmann, AG., München XX, Nymphenburgerstr. 86. Em. 2. P 14,40 M. B 85. Rec. (Mod. Kunst). (Erscheint auch mit der „Dekorativ. Kunst" u. d. T. „Die Kunst". Em. 1. P 24 M. B 99. Rec.

Die **Kunst unserer Zeit,** eine Chronik des modernen Kunstlebens. R Edgar Hanfstaengl, München, Maximilianstr. 7. V Franz Hanfstaengl, Kunstverlag, ebda. E m. P im Abonnement 3 M., Einzelpr. 4 M. pro Lfg., B 90. Rec. *

* **Kunstgarten,** Zeitschr. f. soz. Kunstpflege. H C. Kulbe, Großlichterfelde I. bei Berlin. E 14tägig. P 6 M. B 03. *

* **Kunstwart.** RH Ferd. Avenarius, Dresden-Blasewitz. V Georg D. W. Callwey, München. E m. 2. P 12 M. B 87. Rec. (Kunstleben in Liter., Theater, Musik, bild. Künsten 2c., reformat. Musik- u. Bilderbeil.)

Landwirtschaftliche Annalen. R Domänenrat Rettich, Rostock. V Adlers Erben, G. m. b. H., ebda. Ew. P 2 M. B 62. *

Leipziger Zeitung. HV K. Expedt. der „L. Z." Obere Leitung: Dr. Joh. Poppe. R Jul. Riffert, Leipzig, Poststr. 5. Ew. 6. P 12 M. B 1660. Rec. (Konservativ, „Wissensch. Beilage".)

* **Das Litterarische Deutsch-Oesterreich** (Wiener Monatsschr.). H Wilh. Schriefer u. Ed. v. Waclawiczek, Wien VI. V Verlag d. „Litterarischen Dtsch.-Oest." E m. P 6 M. B 01. Rec. (Unparteiische schönwissenschaftliche Rundschau.)

* Das **Litterar. Echo.** RH Dr. Josef Ettlinger, Berlin W, Lützowstr. 2. V Egon Fleischel & Co., ebda. E 24. P 16 M. B 98. Rec. (Lit. Essays, Charakteristiken, Zeitungen- und Zeitschriftenrevue, Literaturbriefe, Bespr., Bibliogr.)

Literar. Handweiser zunächst für alle Katholiken deutscher Zunge. RH Prälat Dr. F. Hülskamp. Münster. V Theissingsche Buchh., ebda. E 12. P 3 M. B 62. Rec. (Lit.-hist. Essays, krit. Übersichten, Recensi., Notizen, Zeitschrift.-Repertorium, Bibliogr., Kathol. Centrum.)

Die **Litterarische Praxis.** RH H. Rösch, Berlin-Zehlendorf. E m. 3mal. P 6 M. B 00. (Vermittelg v. Angebot u. Nachfrage auf liter. Gebiete, Nachrichten a. d. lit. Welt, Gebräuche, Antikritik, Berichterstattung üb. alle Kongresse u. Organisationsfragen, Organ von 9 Verbänden u. Vereinen 2c., honor. Beiträge betr. Standesinteressen.)

Litterar. Rundschau für das evang. Deutschland. HR Dr. R. Pfleiderer, U Im. V Buchh. d. evang. Bundes v. K. Braun, Leipzig. E 12. mit der „Kirchl. Korresp.". P 1 25 M. B 91. (Protest., Konserv.)

Literar. Rundschau f. d. kath. Deutschland. RH Dr. G. Hoberg. Freiburg i. B. V Herder, ebda. Em. P 9 M. B 75. Rec. (Wissenschaftl. ✝, ⚓, Staats- u. Sozial-

wiss., ♛, Sprachw., Liter., Belletr.)

Literar. Warte. H Dtsche Lit.-Gesellsch. R A. Lohr, München, Bothmerstr. 16|II. Allg. Vlgsgesellsch. m. b. H., ebda, Hasenstr. 11. Em. P 6 M. B 00. (Liter.-kritische Essays, Novellen, ♛, ♆, Epik, Theaterkritik, Recensionen. Besond. Berücksichtigung der kath. schönen Lit.)

Literar. Zentralblatt f. Deutschld. Mit der halbmonatl. Beilage „Die schöne Literatur". HR Prf. Dr. Ed. Zarncke. Leipzig, Kaiser Wilhelmstr. 29. V Ed. Avenarius, ebda, Lindenstr. 18. Ew. P 30 M. B 50. Rec. (Kritik, Zeitschr.-Repertoire, Bibliographie, Personalien, lit. Mitteil.)

Literaturblatt für germ. u. roman. Philol. RH Prof. Dr. O. Behaghel (für germ. Phil.) Gießen; Prf. Dr. F. Neumann (für roman. u. engl. Phil.) Heidelberg, V Reisland, Leipzig. E 12. P 11 M. B 80. Rec. (Kritik, Zeitschriftenschau, Bibliogr., Personalien.)

* **Lustige Blätter.** R A. Moszkowski u. Gustav Hochstetter, Berlin SW, Charlottenstr. 9. HV Dr. Cysler & Co., G. m. b. H., ebda. Ew. P 8 M. B 86. Rec. (Witzblatt.)

Luzifer. HR Dr. Rudolf Steiner, Berlin W, Motzstr. 17. E m. (Theosophie). *

* **Lyra.** RHV A. A. Naaff. Wien XVIII|2, Herbeckstr. 52. E 24. P 10 M. B 76. Rec. (Lit., Musik, Theat., musik. u. a. Beil. „Sängerhalle", Deutsch-volkstüml.) ( )

Lyrik. Kleines Literaturblatt, insbesondere Monatsschrift für Lyrik u. Kritik. HR Karl Fessel. V Lyrik-Verlag, Berlin NW 52. ( )

Das **Magazin für Litteratur.** HR Jacques Hegner, Leipzig-Reudnitz. V Magazin-Verlag, ebda. E w. P 12 M. B 32. Rec. I 0,40 M. (Lit. u. Kunst aller Länder, poet. Prod., Notiz., Bibliogr.)

Magdeburgische Ztg. R: W. Splittgerber, Magdeburg, Moltkestr. 10 II. V Fabersche Buchdruckerei, ebda, Bahnhofstr. 17. Ew. 13. P. 30 M. B 1626. Rec. (Politik, Kunst, Litter., Handel, Nat.-lib.)

Mäßigkeits-Blätter. Mitteilungen des Deutschen Vereins gegen den Mißbrauch geistiger Getränke (E. V.). Schriftleiter: J. Gonser, Berlin W 15, Fasanenstr. 74. V Mäßigkeitsverlag, ebda. E m. P 2 M. B 84. *

* **Meggendorfer-Blätter**, farbig ill. Zeitschr. für Humor u. Kunst. V J. F. Schreiber, München. Ew. P 12 M. B 89.

Mitteilungen der Ethischen Gesellschaft in Wien. R Dr. Emil Frantl, Wien I, Fleischmarkt 1. V Selbstverlag d. Ethischen Gesellschaft. (Pflege d. ethischen Kultur ohne konfessionelle und politische Tendenz.) *

* Die **Modenwelt.** R G. Beeg (Mode), R. Karte (Belletr.), HV Franz Lipperheide, Berlin W 35, Potsdamerstr. 38. E 24. P 5 M. B 65. (Mode, Belletr.)

* **Moderne Kunst.** H Rich. Bong. Berlin W 57, Potsdamerst. 88. R Jul. Hasselblatt-Norden, Berl.-Wilmersdorf, Uhlandstr. 107. V R. Bong, Berlin. E 26. P 16,80 M. B 86. Rec. (Belletristik, Kunsthol zschnitte, Farbige Kunstbl ätter.)

* Der **Monat.** Oktav-Ausgabe von „Ueber Land u. Meer". R Dr. C. A. Piper, Stuttgart, Neckarstr. 121|23. V Dtsche Verlags-Anstalt, ebda. Em. P 12 M. B 84. Rec. (Belletristik, Zeitgesch.) *

Monatsblätter für Deutsche Litteratur. HR Alb. Warnecke, Braunschweig, V Gose & Tetzlaff, Berlin W 35. Em. P 5 M. B 96. Rec. (Ged., Nov, lit. u. krit. Aufsätze).

Monatsschrift für Stadt und Land (bis 1/1 00 Allg. konserv. Monatsschr.). H u. R Oberstleut a. D. U. v. Hassell, Berlin-Friedenau u. H Prf. Dr. M. v. Nathusius, Greifswald. V C. Ungleich, Leipzig. Em. P 12 M. B 43. Rec. (Unterhaltg, Belehrg, politische Rundschau, konf. christl.) ( )

Münch. Neueste Nachrichten. Chef-R Dr. Fritz Treşz. Verantw. für deutsche u. auswärt. Angel. R A. J. Mordtmann, für d. Handelsteil A. Elsenbein, V Knorr u. Hirth, G. m. b. H. München, Färbergraben 23. Et. 2. P 10 M. B 48. Rec. (Liberal.) ( )

Musikalisches Wochenblatt. R Carl Kipke, Leipzig-Connewitz, Mathildenstr. 9. V C. F. W. Siegel's Musikalienhdlg (R. Linnemann), Leipzig. Ew. P 8 M. B 70. Rec. (Fortschrittl. R.)

* **Musik- und Theaterzeitung.** H Anna Cador (verehel. Huber). R Franz Xaver Huber, Wien V, Wienstr. 20. V Oberösterr. Buchdruckerei, Linz. Em. P 10 Kr. B 89. (Unpolit., behandelt lediglich Musik, Lit., Theater, international.) *

* **Nagel's Lustige Welt.** RHV Georg E. Nagel, Berlin-Schöneberg. Ew. P 5 M., elegante Ausgabe 8 M. B 88. Rec. (Humor. Unterhaltungslit.)

Die **Nation.** R Fr. Weinhausen, Berlin SW, Dessauerstr. 1, Dr. E. Heilborn, Berlin W, Kurfürstenstr. 83. H Dr. Th. Barth, ebda, Tiergartenstr. 37. V G. Reimer, Berlin W 35, Lützowstr. 107|8. Ew. P 15 M. B 83. Rec. (Pol., Volkswirtsch., Lit.; freisinnig.)

Nationalliberale Jugend. HV Geschäftsstelle des Reichsverb. der Vereine d. natlib. Jugend, Cöln a. Rh., Salierring 59. R M. Dr. Herm. Fischer, ebda. Em. P 2 M. B 00. (Die Lässigkeit der Jugend gegenüber den Aufgaben des polit. Lebens

bekämpfen, der nationallib. Partei einen geschulten Nachwuchs sichern, den nation. und liber. Gedanken als Gemeingut des deutschen Volkes erhalten; Mitteilungen u. Berichte aus den Kreisen der dem Verband angehörigen Vereine.)

National-Zeitung. R Arthur Dix, Berlin W, Eisenacherstr. 8. Rd. Feuillet. Dr. K. Frenzel, Dessauerstr. 13. V AG. Nat.-Ztg, Lindenstr. 3, Direktor Alfred Paetel. Ew. 12. P 36 M. B 48. Rec. (Pol. Ztg., liberal.)

* Der **Nebelspalter.** HRV J. F. Boscovits, Zürich, Waldmannstr. 4. E w. P 11 M. B 75. Rec. (Polit.-sat., freisinnig.)

Neue Badische Landes-Zeitung. R Dr. M. C. Gerard, Mannheim. V Mannh. Vereinsdr. Ew. 13m. P 14 M. B 55. Rec. (Demokr.-freisinn.)

* **Neue Bahnen.** HV u. ChefR Ottokar Stauf von der March, MitH K. M. Klob, veranw. R Hans Czermak, Wien VIII, Wickenburggasse 5. Em. 2. P 12 M. B 01. Rec. (Litt., pol. u. sozialpol. Art., Ged., Nov., Kunstberichte, Kritik; idealrealistisch, radikal, national.)

Neue Bayer. Landesztg. H Memmingers Buchdr. u. VerlA. Würzburg. R Dr. A. Memminger, ebd., Domerpfarrgasse 2. Et. P 6 M. B 85; Rec. (Hauptorgan des bayer. Bauernbundes. Mit den Beilagen „Alma Julia", „Bauernbund", „Gute Geister", „Marktbärbel von Würzburg".)

*Das **Neue Blatt.** R Frz. Hirsch, Berlin W, Nürnbergerstr. 13. HV A. H. Payne, Leipzig. Ew. P 6, 40 M. B 70. (Unterhltg.)

Mitarbeiter gesucht u. Beiträge erwünscht für d. Abteilg. „Der Unparteiische".

Neue Deutsche Dichterstimmen, Blätter für Literatur u. Kritik. HR Alexander Wald, Dresden-A. 19, Wittenbergerstr. 56. R f. Österreich-Ungarn: Rudolf Huppert, Wien IX, Althang. 11. V Fritz Müller, Oberbergi. M. Em. 2mal. P 8 M. (Vermittlgs-Organ für Schriftsteller, Verleger u. Bühnenleiter.) *

Neue freie Presse. R W. Goldbaum, D. v. Kohl, C. v. Vincenti, L. Speidel, H. Wittmann, Dr. G. Steinbach, F. Schütz, E. Hanslick, Dr. G. Kolmer, A. Taussig, K. F. Kohler, A. Allerhand, Dr. M. Dub, M. Mayer, M. Fuchs, S. Münz, L. Klinenberger, Dr. Th. Herzl, Dr. R. Werthner, M. Neuda, Dr. K. v. Thaler, Dr. Julian Sternberg, Paul Deutsch, Dr. Albert Oberfohn, Carl Nowak, A. Thorsch, Armin Brunner, Louis Beer, Dr. Julius v. Ludassy, Rudolf Strauß. H Dr. Gd. Bacher, M. Benedikt. Wien. Ew. 13mal. P ca. 70 M. Rec. (Polit. Zeitg.; Feuill., Fachzeitgen.)

Neuer Görlitzer Anzeiger. ChefR C. Gebek, Görlitz, Demianiplatz 28. HV Hoffmann & Reiber, ebenda. Ew. 6mal. P 7,20 M. B 77. Rec. (Liberal.)

Neues Münchener Tagebl., HV L. Schuh, R Georg Frhr. v. d. Tann, München, Isartorpl. 1 b I. V ebda, Herrenstr. 33 Et. P. 8 M. B 76. Rec. (Gemäßigt kath.)

***Neue Musik-Zeitung.** R Oswald Kühn, Stuttgart, Rotebühlstr. 77. HV C. Grüninger, ebda. E 24. P 6 M. B 80. Rec. (Familienblatt mit Musik- u. Kunstbeilagen.)

Neue Preuß. (Kreuz-) Ztg. G. m. b. H. RH Prof. Dr. Kropatschek, Berlin W, Köthenerstr. 2. V O. v. Rohr. Ew. 12mal. P 36 M. B 48. Rec. (Christl. kons.)

Die **neue Rundschau** (der Freien Bühne 15. Jahrg.). R Prf. O. Bie. V S. Fischer, Verl., Berlin W, Bülowstr. 91. E 12. P pro Quartal 6 M. B 89. (Vertretung der modernen Richtung in d. Literatur, Kunst und Wissenschaft.)

Neues Wiener Tagblatt. ChefR Wilh. Singer, R. d. Feuill. Gd. Pötzl. H A.-G. Steyrermühl. Wien I, Steyrerhof 3. Et. 2mal, P 32 fl. Rec. (Deutschfortschrittl.)

Neue Zeit. R K. Kautsky, Berlin-Friedenau. HV J. H. W. Dietz, Stuttgart. Ew. P 13 M. B 83. Rec. (Wochenschrift d. deutschen Sozialdemokratie.)

Neue Zeitschrift für Musik. R Dr. A. Schering, Leipzig, Nürnbergerstr. 27. HV C. F. Kahnts Nachf., ebda. Ew. P 8 M. B 34. Rec.

***Nord und Süd.** R Dr. O. Wilda, Breslau, Siebenhufenerstr. 11, 13 u. 15. H Dr. P. Lindau, Berlin NW, 40, Alexanderufer 3. V Schles. Verlagsanst. v. S. Schottländer, Breslau. E m. P 24 M. B 77. Rec. (Belletr., popul.-wiss. Essays ohne Parteistandpunkt.)

Nordd. Allg. Zeitung. R Otto Runge. Berlin SW, Wilhelmstr. 32. HV Norddeutsche Buchdr. Verlagsanst., ebda. Ew. 7. P 16 M. B 61. Rec. (Nat. Polit.)

***Not und Elend.** HR Franz Xaver Huber, Wien V, Wienstr. 20. V Österr. Buchdruckerei, Linz. E m. 2mal. P 8 Kronen. B 03. (Zentralorgan für humanitäre Vereine, christlich-sozial.) *

Ostdeutsche Rundschau (Disches Tagblatt). H Wilhelm Schultze u. Gesellschafter. ChefR K. Sedlak, R R. Pacher, M. Kienast, Ernst Maier, Wilhelm Czerweny, K. Hron, L. Petvaidic. Wien VII/1, Bandg. 28. V ebda. E t. 2m. (Sonntag u. Montag 1m.) P 43 Kr. 20. B 89. (Politisches Tagblatt, Hauptorgan d. deutsch-national. Parteien.)

Der **Osten.** H Verein Breslauer Dichterschule. R L. Sittenfeld, Breslau, Feldstr. 29. V Rud. Dülfer, ebd., Graebschenerstr. 138. Em. P 3,60 M. B 01.

(Litterarische Monatschrift, bes. für den östl. Theil Deutschlands. Bisheriger Titel: „Monatsblätter“.) ()

* **Oesterreichs Illustrirte Zeitung.** RV J. Philipp, Wien VI, Barnabitenq. 7. Ew. P 14,88. B 93. Rec. (Belletr.)

Ostpreuß. Zeitung. ChefR Eberhard Kraus. V Ostpreuß. Druckerei u. Verlagsanst., AG., Königsberg, Pr., Kollegienstr. 3. Ew. 8. P 12 M. B 48. Rec. Beilagen: „Landwirtsch. Rundschau“, „Fürs traute Heim“ (Frauenztg.), „Tägl. Handelsztg.“ u. „Montagsblatt“. (Konservat.)

Pädagogisches Wochenblatt. R Prof. Dr. R. Werner, Berlin-Tempelhof, Albrechtstr. 12. VH Rengersche Buchhandlg, Leipzig. Ew. P 10 M. B 90. (Wahrung der Interessen des akad. gebildeten Lehrerstandes.)

Pester Lloyd (deutsch). R Dr. Max Falk, Budapest, Dorotheengasse 14. HV Pester Lloyd-Gesellschaft, ebda. Ew. 12mal. P 48 Kr. B 53. Rec. (Liberal.) ()

***Pfarrhaus.** R Pfarrer Franz Blankmeister, Dresden, Trinitatispl. 1 I. V F. Richter, Leipzig, Em. P 3 M. B 85. Rec. (Familienblatt des deutschen evang. Pfarrerstandes.) ()

***Phonographische Zeitschrift.** HRV Georg Rothgießer, Berlin W 50, Augsburgerstr. 10. Ew. P 8 M. B 00. (Fachwiss. Offertenblatt.) *

Post. ChefR Dr. W. Kronsbein, Berlin SW, Zimmerstr. 94. V Die Post, Ges. m. beschr. H., ebda. Ew. 12. P 24 M. B 65. Rec. (Pol. Ztg. Freikonserv.)

Preuß. Jahrbücher. HR Prf. Dr. H. Delbrück, Charlottenburg, Knesebeckstr. 30. V G. Stilke, Berlin NW 7, Dorotheenstr. 72/74. Em. P 24 M. B 58. Rec. (Wissensch., Liter. und Politik.)

Die **Redaktion**, Fachblatt für Redakteure, Journalisten, Schriftsteller u. Verleger. H Dr. R. Wrede, Berlin. V Dr. Wrede, ebda W 57, Kurfürstenstr. 20. E w. P 6 M. B 02.

Renaissance. HR Dr. phil. Josef Müller, München, Blumenstr. 22. V Lampart u. Cie., Augsburg. Em. P 4 M. B 00. (Kulturgesch., Religion u. Belletr. Organ der fortschrittlich gesinnten, aber gläub. Katholiken, Reformkathol.)

* Die **Rheinlande.** HR W. Schäfer, Düsseldorf, Grafenberger Chaussee 98. V der Rheinlande (Fischer & Franke), ebda. Em. P 12 M. B 00. Rec. (Kultur, Kunst, Litt., Kunstgesch., Kunstgew., Musik.)

Der **Roland.** HR C. Kühns, Berlin-Friedenau, Goßlerstr. 40. V Fr. Zillessen, Berlin C 19, Wallstr. 17/18. Em. P 10 M. B 02. (Histor., kultur- u. kunstgesch. Aufs., Romane.)

Romanische Forschungen. RH Prof. Dr. K. Vollmöller, Dresden. V Junge & Sohn. Erlangen. E zwanglos. B 81. (Streng wissensch. Auch Bibliographie.)

Der **Romanleser.** R Arthur Stern, Prag, Herreng. 4. V G. Fanta, ebda. E 36. P 6 M. B 99. Rec. (Romane, Novellen 2c.) ()

Rostocker Zeitung. HV Adlers Erben, Gesellsch. m. b. H., Rostock. R Dr. Fritz Wichmann, Otto Schlüter, ebda, Hopfenmarkt 32. E t. P 6 M. B 1711. (Liberale Tageszeitg.) *

Saale-Zeitung. ChefR Max Scharre, Halle a. S., Große Brauhausstraße. / R H. Marshall, ebda. V Otto Hendels Verlag. E t. 2m. P 10 M., durch die Post 13 M. B 66. Rec. (Freisinn.) ()

* **Satyr.** HR Dr. Alexis Schleimer, Berlin W, Mauerstr. 86/88. V des Satyr, ebda. Ew. P 5, 20 M. B 99. (Modern, humorist., satirisch.) ()

Schlesische Volkszeitung. R C. Nowak, Dr. Nitsche, Bürkner, A. Uhdolph. Breslau, Hummerei 39/40, Ecke Altbüßerstr. HV Ges. f. Herausg. der Schl. V. (Grosser u. Co.) ebda. Ew. 12, P 16 ausw. 20 M. B 69. Rec. (Centrum.) ()

Schlesische Zeitung. R Chefred. Otto Röse; verantw. für Pol.: Klein, für den übrig. Teil: Dr. Rich. Schottky, Breslau, Schweidnitzerstr. 47. V W. G. Korn, ebda. Ew. 18. P 20 M. B 1741. Rec. (Polit. unabhängig, in konfessionellen Fragen paritätisch.)

Die **schöne Literatur.** Beilage zum Literarischen Zentralblatt für Deutschland. RH Prof. Dr. Ed. Zarncke, Leipzig, Kaiser Wilhelmstr. 29. V Ed. Avenarius, ebda, Lindenstr. 18. E m. 2mal. P 6 M. B 00. (Kritik, Zeitschr.-Repertoire, Lit. Mitteil.)

* Die **Schönheit.** H u. leit. R Karl Vanselow, Berlin-Tempelhof, Dorfstr. 40. V Verlag der Schönheit, Berlin, Leipzig, Wien. Em., P 8 M., B 02. Rec. (Schöne Künste, Körperpflege, Kleidung, Sittlichkeit, Gesellschaft, Frauenbildung, Kulturfortschritt. Frei u. vornehm, reich illustriert.)

Schwäbischer Merkur. Mit Schwäb. Kronik u. Handelszeitg. HRV Dr. Karl Elben, Stuttgart, Königstr. 20. Ew. 12. P 13,60 M. B 1785. Rec. (Politik, Kunst, Litt., Volkswirtsch., Länder- und Völkerkde, Chronik des schwäb. Landes, National; Roman.)

Schweizerisches Familien-Wochenblatt. Mit Gratisbeilagen: Kochschule, Elternzeitung, Lust u. Lehr. HRV Th. Schröter, Zürich I. P 6 Fr. B 72. Rec.*

Schweizer Hauszeitung. R Frl. L. E. Graf, Zürich I, Kirchgasse 33. V Schweiz. Verlagsanstalt Colombi & Co., A.-G. in Bellinzona. B 70. Rec. Ew. P 5,58 M. (m. illustr. Beilagen.) ()

Schweizerische Rundschau (früher Schweiz. litt. Monats-Rundschau). R Dr. A. Gisler, Prof. am Priestersem. Chur, Dr. Ludw. Suter, Prof., Luzern, und Hans v. Matt, Stans. Vv. Matt, Stans. Em. P 5 Frcs. B 00. Rec. (Wiss., Politik, Schöngeistiges Leben.) ()

* **Simplicissimus.** HV A. Langen, München, Kaulbachstr. 91 p. R Dr. Geheb u. Dr. Thoma, ebda. Ew. P 9 M. B 96. (Kunst u. Satire.)

Die **Sonne.** Volkstümliche Halbmonatsschrift für natürliche Lebens- u. Heilweise. HR Dr. med. E. Hartmann, Ulm a. D. V Otto Webers Verlag, Heilbronn. E am 1. u. 15. jed. Mts. P 1,40 M. B 01. Rec. *

* **Sonntagszeitung für Deutschlds Frauen.** R S. Hochstein, Berlin N 4, Chausseestr. 39. V W. Bobach & Co., ebda. Ew. P 10,40 M. B 97. (Familien- und Modenblatt.)

* Der **Stein der Weisen.** R A. v. Schweiger-Lerchenfeld, Brunn a. Geb. b. Wien. HV A. Hartleben Verl. Wien. E 24m. P 12 M. B 89. Rec. (Populär-wiss.)

Stimmen aus Maria-Laach. R Karl Frick, Luxemburg-Stadt, Bellevue. V Herder, Freiburg i. B. E 10 Hefte. P 10,80 M. B 71. Rec. (Kathol. Revue.)

Stralsundische Zeitung. RHV Ferdinand Struck. Stralsund, Mönchstr. 57. Ew. 6. P 6 M. B 1759. Rec. (Politik, nat.-lib., Roman, Feuilleton.)

Straßburger Post. ChefR Pascal Davoid, R Fritz Ehrenberg, W. Sebaldt, Wolf Hoffmann, Max Winterberg, R. Singer, Straßburg, Thomannsg. 19. HV M. Du-Mont Schauberg ebda. Ew 13. P 20 M. B 82. Rec. (Liberal.)

Die **Straßenbahn.** HV Sochaczewski & Löwenberg, Berlin SW, Lindenstr. 15. Em 2m. P 4,50 M. B 02. *

Studien zur vergleich. Litteraturgesch. HR Prof. Dr. Max Koch. Breslau, Museumsplatz 10. V Alex. Duncker, Berlin W, Lützowstr. 43. E 4. P 14 M. B 86 als „Zeitschrift für vergl. Litteraturgesch." Rec. (Streng wissenschaftl.)

***Süddeutsche Tierbörse.** HV Otto Weber, Heilbronn. R Hermann Streich, ebda, Gartenstr. 64. Ew. P 1,80. B 91. Rec. (Geflügel-, Vogel-, Hunde- u. Kaninchenzucht.) *

* Der **Tag.** Moderne illustr. Zeitg. H August Scherl, Berlin SW 12, Zimmerstr. 37/41. ChefR Paul Marx ebda. V A. Scherl, G. m. b. H. ebda. Ew. 12. P 24 M. B 01. (Schnelle u. sichere Berichterstattung in bester Form, Unterstützung des Worts durch das Bild, Artikel mit Namenunterschrift.)

Tagespost. R Dr. Wilhelm Kullmann, Graz. HV A.-G. Leykam. Ew. 12. P 25 M. B 56. Rec. (Deutschfortschrittl.)

Tägl. Rundschau. ChefR H. Rippler. V Bibliogr. Institut. (Berlin), Geschäftsstelle Berlin SW 12, Zimmerstr. 5/8. Ew. 12. P 20 M. B 80. Rec. (Nation. unpart. Politik. Nachr. Tägl. Feuilletonbeil.)

Tapetenzeitung. HV Alexander Koch, Darmstadt. R Carl Schnell, ebda. E halbm. P 8 M. B 87. Rec. (sagt Titel.) *

Theosophischer Wegweiser. Organ d. allgemeinen „Theosophischen Gesellschaft". ChefR u. HV Arthur Weber, Leipzig, Inselstr. 25. Expedition: Theosophische Zentralbuchhdlg, Leipzig. Em. P 5 M. B 98. Rec. (Parteilos. Religionsphilosophie des Morgen- u. Abendlandes. Verbreitg einer höh. Weltanschauung.) *

*Der **Tourist.** HV M. A. Loeb, R Dr. Ramhorst, Frankfurt a. M., Neue Zeil 63. E 24. P 6 M. B 83. Rec. (Offiz. Organ des Verb. d. Touristen- u. Gebirgs-V.)

Trierische Landeszeitung. R J. Cremerius, G. Daub, Trier. HV Dasbach, ebda, Fleischstr. 64. Ew. 12. P 8 M. B 75. Rec. (Politik: Centrumspartei.) ()

*Der **Türmer.** H u. ChefR: Jeannot Emil Freihr. v. Grotthuß, Bad Oeynhausen i. W., Kaiserstr. 5 u. Berlin-Friedenau, Wielandstr. 31. MitR: Paul Schettler u. Dr. Karl Storck. V Greiner u. Pfeiffer. Stuttgart. Em. P 16 M. B 98. (Rundschau über die gesamte geistige und soziale Kultur d. Gegenwart, vornehme Belletristik, Zeitbetrachtungen, populäre Wissensch., freimütige Kritik.)

***Ueber Land u. Meer.** R Dr. C. A. Piper, Stuttgart, Neckarstr. 121/23. V Dtsche Verl.-Anst., ebda. Ew. 14t. Folio. P 14, bez. 15,60 M. (Die Oktav-Ausgabe erscheint jetzt unter d. Titel: Der Monat.) B 58. Rec. (Belletr., Zeitgesch.)

***Ulk.** Beiblatt zum „Berl. Tagebl." R Sigm. Mehring u. (leit. R) Fritz Engel, Berlin. V Rudolf Mosse, ebd. Ew. P (nur mit Berl. Tagebl.) B 72. (Humor, Satire, Fortschr.)

*Die **Umschau.** HDr. Bechhold, Frankfurt a. M., Neue Kräme 19/21. V H. Bechhold, Verlagsb. ebda. Ew. P 15,20 M. B 97. Rec. Uebersicht über Fortschritte u. Bewegungen in d. Wissensch., Technik, Lit. u. Kunst.

***Universum.** H H. H. Reclam, Leipzig. R Emil Peschkau, ebda. V Ph. Reclam jun., ebda. E 8t. P 14 M. B 84. Rec. (Familienbl.) ()

Die **Urzeitung.** Eine Zeitung für Zeitungen. HR Dr. Heinrich Adams. Berlin W 62, Kleiststr. 11. Et. B 03. Rec.

Vaterland. R Heinrich Langer, Wien VII/3, Seidlgasse 8. V Kaspar Inthal, ebda. Ew. 12. P 56 Kr. B 60. (Polit. Zeitg,

konservativ-kath. Richtg, Feuill.) ()

*__Velhagen und Klasings Monatshefte.__ Verantw. R Th. H. Pantenius, Berlin W, Steglitzerstr. 53 III. H ders. und Hanns v. Zobeltitz. V Velhagen & Klasing, Bielefeld-Leipzig. Em. P 18 M. B 86. Rec. (Kunst, Lit., Roman, Nov., Gedichte, unpolitisch.)

Der __Volkserzieher.__ Beiblatt: „Der Bücherfreund". HR W. Schwaner, Berlin SW 47, Kreuzbergstr. 50. E 14täg. P 6 M. B 97. Rec. (Für Familie, Schule u. öffentl. Leben. Sozialpädagogisch.)

__Volkswirtschaftliche Blätter.__ Zugleich Mitteilgn des Deutschen volkswirtsch. Verbandes. H Dtscher volkswirtsch. Verband, Berlin W 9, Köthenerstr. 33. R Dr. Heinz Potthoff, ebda, Köthenerstr. 21. V Franz Siemenroth, Berlin W 57, Dennewitzstr. 2. Em. P 6 M. B 02. Rec. (Berufs- u. Standesfragen d. prakt. Volkswirte.) *

__Volkswirtschaftliche Rundschau.__ VR Anton A. Salzger, Wien V/1, Margaretenstr. 76. Em. 3m. *

__Volkszeitung.__ R Karl Vollrath, Berlin W, Lützowstr. 105. HV „Gutenberg", A.-G. Ew. 12. P 18 M. B 52. Rec. (Beilage: Gutenbergs Jll. Sonntagsblatt. R Rud. Elcho, freisinnig-demokratisch, sozialreformat.)

*__Vom Fels zum Meer.__ R P. v. Szczepański, Berlin SW 12, Zimmerstr. 37/41. V A. Scherl, G. m. b. H. ebd. E. 26 (Wochenausg. u. d. T. „Die weite Welt" seit 1900). P 13 M. B 81. Rec. (Belletr., Essay ꝛc.)

*__Von Haus zu Haus.__ RH Anny Wothe, Leipzig, Inselstr. 26. V Ad. Mahns Verlag, ebda. Ew. P 6 M. B 87. Rec. (Roman, Nov., Geb., Frauenfrage ꝛc.)

*__Von Land zu Land.__ HV Paul List, Leipzig. R Otto Sonne, ebda, Hospitalstr. 27. Em. P 8 M. B 03. (Familienbl.) *

__(Voss. Ztg.) Kgl. priv. Berlinische Zeitg v. Staats- u. gelehrten Sachen.__ HR Herm. Bachmann, Berlin C, Breitestr. 8. V Voss. Erben, ebda. Ew. 12. P 26 M. (Post 30 M.) B 1704. Rec. (Pol. Ztg, liberal, mit wiss. Sonntagsbeil., R Friedr. Stephany.)

*Die __Wage.__ H Eduard Goldbeck, Wien II/3, Floßg. 12. Ew. P 16 M. B 98. Rec. (Politik, Lit., Kunst, Wiss., liberal.) ()

__Warnungstafel__ (zum Schutze d. Schriftsteller gegen faule Firmen, Zeitungen ꝛc.). HR J. Lazarus, Charlottenburg, Pestalozzistr. 4. E zwangl. P Vierteljahr 60 Pf. B August 03. *

*Die __weite Welt,__ s. Vom Fels z. Meer.

*Die __Welt.__ Belletr. Beilage zur „Germania", s. d. Einzelne Nrn. 10 Pfg.

Die __Welt auf Reisen.__ H u. R J. Landau. Berlin W 35, Steglitzerstr. 12. V der „Welt auf Reisen", Berlin W 62, Nettelbeckstr. 26. E halbmonatl. P 6 M. B 01. (Reiseschilderungen, Verkehrswes., Länder- u. Völkerkunde, Touristik, Sport, Ansichtskartenwesen. Reich. feuilletonistischer Teil.)

*__Welt und Haus.__ R Dr. Carl Weichardt, Leipzig. V von „Welt und Haus", G. m. b. H., ebda. E w. P 10 M. B 02. *

__Siehe Inserat Seite 1654.__

*Der __Welt-Spiegel.__ Verantwortl. R Reinh. Schlingmann, Berlin, Jerusalemerstr. 46—49. V R. Mosse, ebda. Ew. 2m. P Gratisbeilage des „Berliner Tageblatt". (Zur Unterhaltung u. Belehrung, Darstellg v. Zeitereign. in Wort u. Bild.)

__Werden und Sein.__ Monatsschrift f. jungdeutsche Literatur. R Willy Dencker. H „Jungdeutscher Dichterbund", Berlin SO 33, Köpenickerstr. 9 B. P. 5 M. B. 02. (Bringt nur Mitgliederarbeiten, Drama, Lyrik, Feuilleton.)

__Werkstatt der Kunst.__ Organ für die Interessen der bildenden Künstler. HR Ernst Cloß, München, Blütenstr. 15 I. V der W. d. K. ebd. Ew. P 8 M. B 01. Rec.

__Weser-Zeitung.__ ChefR Emil Fitger, Bremen, 2, Schlachtpforte 7. V C. Schünemann, ebda. Et. 3m. P 28 M. B 44. Rec. (Großzügiges Organ, liberal.)

*__Westermanns Illustr. dtsche Monatshefte.__ R Dr. Ad. Glaser, Berlin u. Dr. F. Düsel, Berlin-Friedenau, Sponholzstraße 14a. V G. Westermann, Braunschweig. Em. P 16 M. B 56. Rec. (Belletr., Reiseschilb., Denkwürdigk., popul.-wiss. Essays, dram. u. musik. Berichte. — Manuskriptsendgn sind direkt nach Braunschweig zu richten.)

__Wiener Allgem. Zeitung.__ Hu. ChefR Dr. J. Szeps, Wien IX/2, Pelikang. 4. Et. P 28,80 M. B 80. Rec. (Liberal.) ()

*__Wiener Mode.__ Mit Beilage „Im Boudoir" u. „Wiener Kindermode". Verantw. R Frau Fanny Burkhardt, Wien IV, Gumpendorferstr. 87. HV Wien. Ges. f. graph. Industrie, ebda. E 14t. P 10 M. B 88. Rec. (Mode, Belletr.)

__Wiener Sonn- u. Montagszeitung.__ RH Edm. Mayer, Wien IX, Kolingasse 20. Ew. P 4 fl. B 63. (Polit., Militär, Litt., Kunst, Theat., Musik, ☒. Föderativ.)

*__Wiener Zeitung und Abendpost.__ ChefR Dr. Eug. Guglia. Wien I, Bäckerstr. 28. Ew. 13. B 1784. P mit Amtsblatt 32, ohne 24 Kr. Rec. (Offiziell., „Abendpost" halbamtlich, beide mit Feuilleton.)

*Die __Woche.__ HV A. Scherl, G. m. b. H., Berlin SW, Zimmerstr. 37/41. R Chefred. Paul Dobert, Edg. Eckstein, Dr. O. Krack. Ew. P 12,60 M. B 99. Rec. (Jll. Zeitgeschichte, Belletristik.)

__Wochenrundschau für Dram. Kunst, Litt. und Musik.__ R A. Bing, Frankfurt M., Sichardstr. 41. HV Kumpf u. Reis,

ebda. Ew. P 14 M. B 80. Rec. (Theater-, Kunst- u. litt. Kritik.) ()

Wochenschrift für klass. Philologie. RH G. Andresen, H. Draheim u. F. Harder, Friedenau-Berlin, Schmargendorferstr. 21. V R. Gaertners Verlag, Ew. P. 24 M. B 84. Rec. ()

Die **Zeit.** HR Prof. Dr. J. Singer, Otto Julius Bierbaum, Dr. H. Kanner, Felix Salten; für bild. Kunst: Prof. Dr. R. Muther, Wien I. Wipplingerstr. 38. V der Kommanditgesellschaft auf Aktien J. Singer & Cie. Ew. P 20 M. B 94. Rec. (Politik, Volkswirtsch., Wissensch. u. Kunst, demokr. und sozial-reformat.) ()

Die **Zeit am Montag.** R Chefred. Karl Schneidt. V Die Zeit am Montag, G. m. b. H., Berlin SW 12, Zimmerstr. 8. Ew. P 4 M. B 03. *

* Die **Zeit im Bild.** Aktuelle illustr. Wochenschrift. HV Dr. Alexis Schleimer, leitender u. verantwortl. R Alfred Loret, Berlin, Mauerstr. 86/88. Ew. B 03. P 5,20 M. * (Tageblatt (s. d.).

Zeitgeist. Montagsblatt des Berliner

* **Zeitschrift für bildende Kunst.** R Prf. Dr. Max Gg. Zimmermann, Berlin-Grunewald, Humboldtstr. 32. V E. A. Seemann, Leipzig und Berlin. Em. P 26 bezw. 32 M. B 65. Rec. (Beiblatt: Kunstchronik u. Kunstgewerbebl.) ()

Zeitschrift f. deutsches Altertum u. deutsche Litteratur (mit krit. Anz. f. Altert. u. Litt.). RH Prf. Dr. E. Schröder, Göttingen, u. Prf. Dr. G. Roethe, Berlin. V Weidmannsche Buchhandlg, Berlin. E viertelj. P 18 M. B 45. Rec. (Deutsche Ψ. Streng wiss.) ()

Zeitschrift für deutsche Philologie. RH Prf. Dr. H. Gering u. Prof. Dr. F. Kauffmann, Kiel. V Buchhdlg d. Waisenhauses, Halle. E. vierteljährl. P. 20 M. B 68. Rec. (Streng wissenschaftl.)

Zeitschrift f. d. deutschen Unterricht. RH Prf. Dr. Lyon, Dresden, Zöllnerstr. 42 I. V B. G. Teubner, Leipzig. Em. P 12 M. B 87. Rec. (Sprache u. Litter.) ()

Zeitschrift f. kathol. Theologie. RH Jos. Müller, SJ, Univ.-Prof. Innsbruck, Universitätsstr. 8. V Fel. Rauch, ebda. E 4. P 6 M. B 77. Rec. (Abhdlgen, Analekten, kl. Mitteiln.)

Zeitschrift f. die österr. Gymnasien. RH J. Huemer, Wien II, Ob. Donaustr. 47, Prf. E. Hauler, ebda XVIII, Haizingergasse 49 u. Prof. H. v. Arnim, ebda VII, Kircheng. 41. V Gerold, Wien. Em. P 24 M. B 49. Rec. (Wissensch.)

Zeitschrift f. Polizei- u. Verwaltungsbeamte. V J. Guttentag, Verlagsbuchhandlg, G. m. b. H., Berlin W 35, Lützowstr. 107/108. *

Der **Zeitungsverlag.** HV Verein Deutscher Ztgs-Verleger. R L. Kiefer, Hannover, Osterstr. 17 I. Ew. P 10 M. B 00. (Fachblatt für das gef. Zeitungswesen.)

* Der **Zirkel** (zeitweilig illustriert). HR H. H. Glücksmann, Wien IX/1, Grünethorgasse 12. V Verein „Humanitas", ebda I, Dorotheergasse 12. Ew. P 12 M. B 70. Rec. (Freimaur., freisinnig, Pflege einschlägiger Belletristik).

Die **Zukunft.** H Maximil. Harden, Berlin-Grunewald, Wernerstr. 16. V Verlag d. Zukunft Berlin SW, Friedrichstr. 10. Ew. P 20 M. B 92. Rec. I 75 Pf. (Politik, öffent. Leben, Kunst u. Lit. Unabhängig, Rednertribüne f. jedermann.)

* **Zur Guten Stunde.** H Rich. Bong, Berlin. R Dr. Edw. Stilgebauer, Berlin-Friedenau W, Kirchstr. 1 II. V Deutsch. Verlagshaus Bong & Cie., Berlin W, Potsdamerstr. 88. E 28. P 11,20 M. B 87. Rec. (Belletristik, Essays, Zeitgesch., Kunstblätter 2c.)

Zeitungs-Korrespondenzen.

Abkürzungen: H = Herausgeber; R = Redakteur; V = Verleger; E = Erscheinen; P = Preis; * u. () am Schluß haben die gleiche Bedeutung wie im Schriftstellerverzeichnis.

Politische, parlamentarische.

Allgemeine Welt-Korrespondenz. HR Chefred. Fred Brandes, London SW, 14, Aigburth Mansions, Stockwell. Et. P 12 Pfd. St. (Politik, Feuill., Volksw., Miszellen.) *

Berliner Korrespondenz. R B. Wittschewsky, Lector des litter. Bureaus des Staatsministeriums. V Kgl. litter. Bureau, Berlin NW, Schadowstr. 10/11. ()

Berliner Zeitungs- u. Parlaments-Corresp. HV H. Rousseau, Charlottenburg, Kantstr. 117 II. Rec.

Conservative Correspondenz. H A. Clar, Berlin W 8, Köthenerstr. 3. Ew. 3. ()

Correspondance Biquotidienne de Paris (Tägliche Pariser Korrespondenz) für die Zeitungen deutscher Zunge. HR v. Erich Koerner. Hauptbureau: Paris, 12 Rue Gérando. E t. 2mal.

La Correspondance Internationale (Otto Waldau). RHV Otto Waldau (G. Glaß), Berlin W, Luitpoldstr. 6. Zweigbureaux: Paris, 22 Rue Cail. London N, 8 Palace Gardens, Rosebery Road Muswell Hill. Wien IX, Liechtensteinstr. 11. Budapest, Arenastr. 13, Cöln a. Rh., Lüttichstr. 40. Frankfurt a. M. 3, Langestr. 21. Rom, 7 Via Ricasoli. Zürich, Stelhölzlistr. 8 2c. B 84. Giebt die „Tägliche Welt-, Aktuelle-, Berliner Leitartikel u. s. w. Korrespondenz" heraus, liefert Ori-

ginalartikel auf allen Gebieten für je eine Zeitung, ferner vervielfältigte Berichte üb. Börsen, Märkte, Messen u. s. w., Kabelberichte von den amerikan. Märkten. Alles in deut., engl., franz. u. ital. Sprache.

Correspondenz des Bundes der Landwirte. Berlin SW, Dessauerstr. 7. RV O. Kastner, Berlin W, Winterfeldtstr. 24 I. E gewöhnl. 2mal w., im Sommer nach Schluß d. parlament. Sessionen nur 1mal. P 60 M. B 93. (Agrarisch-mittelstandsfreudl.)

Correspondenz Franz Richter. HR Franz Richter, Berlin SW 11, Möckernstr. 126.

Deutsche Agrar-Correspondenz. Tägl. Agrarpolitische Zeitungs-Correspondenz. H Edm. Klapper, Berlin W, Potsdamerstr. 121 e.

Deutsche Reichskorrespondenz. H Theodor Reuß, Berlin-Steglitz, Albrechtstr. 100. E nach Bedarf. P nach Übereinkunft.

Deutsch-nationale Correspondenz. H Eduard Gerstgraßer u. Otto Petting-Petvaidics, Wien. R E. Gerstgraßer, VIII, Josefstädterstr. 31. Et. P 100 M. Begr. 01. (Politik, auch Volkswirtsch.) ()

Englischer Kurier. HR Hans Cuno, Berlin SW, Friedrichstr. 31. E w. 5. P per Zeile 5 Pf.

Franz Holzerlands Correspondenz. HRV Franz Holzerland, Berlin, Markgrafenstr. 87. E t., bei besonderen Ereignissen zwei- bis dreimal. Honorar nach Übereinkommen. (Sozialpol. Politik, Militär, Marine, Sport, Privattelegramme, wird nur an große Blätter abgegeben.)

Die Information. Private Mitteilung für Zeitgn 2c. Jahrg. XVIII. HR Josef Graf, Wien VIII/1, Piaristeng. 28. Ew. 6 in deutscher, w. 3 in italien. Sprache. P der deutschen Ausg. 120 Kr., f. Abgeordn., Beamte u. Militär 60 Kr., der italien. 60 Lire. Zeitungen müssen d. Nachdrucksrecht besonders erwerben. B 87. (Politik, insbes. unabhäng. Nachrichten vom Balkan, Volkswirtsch.)

Internationale Post. HV Hans Cuno, Berlin SW, Friedrichstr. 31. Ew. 6. P per Zeile 5 Pfg. (Berichte u. Informationen üb. Politik, Volkswirtsch., Gesellsch., Theat., Kunst, Wiss., Litt. u. Sport.)

Konstantinopeler Correspondenzbureau. (Konstantinopel, Sofia, Budapest, Paris, Charlottenburg.) HV Chef R Arthur Welß. Politik (auch telegr.), Feuilleton (auf Wunsch mit photograph. Aufnahmen), Handel, Volkswirtschaft. Konstantinopel, Pera. E t. P nach Übereinkommen. Berichte in deutscher, französischer, türkischer, ungarischer u. griech. Sprache. ()

Nationalliberal; H Dr. Rudolf Grosse, Berlin W 50, Schaperstr. 12. E t. B 74. (Politik u. Volkswirtschaft.)

Neue Correspondenz. R Dr. Hellmuth Pankow u. Dr. Friedrich Röhrs. V Christl. Zeitschriftenverein, Berlin SW, Alte Jacobstr. 129. Ew. 3. P viertelj. 3 M.

„Neue politische Correspondenz". Berlin W 62, Lutherstr. 14 I—III. R Paul Frhr. v. Roëll, Kgl. Landratz. D., ebda, Lutherstr. 14 I, u. Dr. phil. Georg Epstein, ebda, Uhlandstr. 58 II. E w. 2. P 120 M. B 01. (Halbamtl. Informationen u. Artikel. Politische u. feuilletonistische Artikel für Zeitungen. Konservativ.)

Neue Post (Allg. wirtschaftl. Korrespondenz). HR Emil Rogge, Berlin SW, Lindenstr. 2. E t. 2mal (Hektogr.). B 95. (Parteilos.)

Nordischer Kurier. H Hans Cuno, Berlin SW, Friedrichstr. 31. Ew. 5. P per Zeile 5 Pfg.

Normal-Zeitung. V Herm. Arendt's Verlag, Berlin C 19, Niederwallstr. 22.

Ohmanns politisch-feuilletonistische Berichte aus den europäischen Hauptstädten. VHR Karl Ohmann, Lübeck, Klosterstr. 5.

Ohmanns Rundum die Welt, parteilose, volkstümliche Wochenschau üb. d. polit. Vorgänge in In- u. Ausland. RHV Karl Ohmann, Lübeck, Klosterstr. 5.

Österr. allg. Correspondenz. HR C. J. Pappenheim, Wien IX, Koling. 15.

Parlamentarische Correspondenz. H Heinrich Guttmann, Berlin W 35, Potsdamerstr. 37.

Polemische Korrespondenz. HR Hans Cuno, Berlin SW, Friedrichstr. 31. Ew. 5. P per Zeile 5 Pfg.

Politische Correspondenz. H L. B. Hahn, Hofr. Chef R Benedict Fischer, Wien I, Helferstorferstr. 5. E w. 6. P 288 M. B 74.

Politisch-Parlamentar. Korrespondenz Woth. HVR Paul O. B. Woth, Berlin NO 55, Wörtherstr. 30 I. E tägl. während der Dauer der Parlamente, sonst periodisch. B 87. (Parteil.)

Reichsrats-Correspondenz. HR Josef J. Fleischner, Wien, Abgeordnetenhaus. E nach Bedarf.

Stenogr. Berichte des Herrenhauses. V R. v. Decker, Berlin SW 19, Jerusalemerstr. 56. R Bureau d. Herrenhauses.

Stenogr. Berichte über die Verhandlungen des Deutschen Reichstages. V Norddeutsche Buchdruckerei u. Verlagsanstalt, Berlin SW 48, Wilhelmstr. 32. R Bureau des Reichstags.

Vorarbeit. Redakt. Korrespondenz-Bureau für Polit. Nachrichten. HRV Dr. J. G. Meyer, Bureau: Berlin W, Luitpoldstr. 6. Ew. 6. B 96. Abonn. nach Übereinkommen.

Örtliche.

Berliner Correspondenz-Bureau. H Martin Sochaczewski & Löwenberg, Berlin SW, Lindenstr. 15.

Berliner Lokalkorrespondenz „Blitz". RV M. G. Ostermann, Berlin N, Schönhauser-Allee 141. E. tägl. B 75.

Berliner Lokal-Correspondenz „Schnell". VR Rud. Kreutzberg, Berlin N, Schönhauser Allee 153 II. E t. P nach Übereinkunft. B 98. ()

Berliner Neuigkeiten. H F. Braam & P. Steinberg, Zeitungskorrespondenz, begründet v. Schlaberg & Hermann, Berlin SW 12, Kochstr. 31 I. ()

Berliner Schnellpost. Aus d. Reichshauptstadt. VR Dr. jur. Richard Wrede. E nach Bedarf. P Vereinbarung. *

Berliner Stimmungsbilder. V Paul Lindenberg, Berlin W, Hohenstaufenstr. 33. E wöchentl. P nach Vereinbarung.

Correspondenz Groß Berlin. HR Dr. Heinrich Adams, Berlin W 62, Kleiststr. 11. E t. 1—3. B 97. Rec.

Correspondenz Lange. HR A. Lange, Buckow bei Müncheberg, Villa Miralago. E t. P nach Übereinkunft. B 74. (Aktuelle historische Notizen, Sozialpolitisches, Schulhygiene, Sport, Landwirtschaft.)

Correspondenz „Reichspost". HR Albert Dettbarn, Berlin NW 5, Quitzowstr. 118. Et. 1—2. (Hof- u. Militärleben, Kunst u. Wissensch., Allgem. u. Wirtschaftspolitik, bringt photograph. Aufnahmen aktueller Begebenheiten lokal. Interesses.) ()

Lokal-Correspondenz des Berliner Nachrichten-Bureau. HRV Otto Reckentin, Berlin SW, Charlottenstr. 96. E tägl.

Offiziöse Magistrats-Korrespondenz. C. W. Wolter, Berlin SW 13, Alte Jacobstr. 171. E t. 3. P. 75 M. mon. B 95. ()

Potsdamer Correspondenz. HR Wilhelm Nickel, Potsdam, Berlinerstr. 6a.

Brand's Londoner Correspondenz. H Wilh. F. Brand, 25. Earl's Court Square, London SW. E nur, wenn etwas Besonderes vorliegt, im Durchschnitt einmal die Woche. B 92. (Polit. u. feuilletonistisch.)

Londoner Universal-Korrespondenz. HR Chefred. Fred Brandes, London SW, 14, Aigburth Mansions, Stockwell. E w. 3mal (wöchentlich je 1 politisch. u. feuilletonistischer Beitrag, sowie mehrere Miszellen). P 12 Pfd. St. (Spezialberichterstattung und Depeschen.) *

Pariser Feuilleton. HVR B. Melcher, Paris, 13 rue Hérold. Ew. P 120 M. B 00. (Unpolit., franz. Litt., Kunst, Theater, Mode, Sport, Musik, Nationalökonomie, Finanzwesen.) ()

Gewerbe, Industrie, Wissenschaft und Verwandtes.

Allg. Korrespondenz für Nahrungs-u. Genußmittel. V Friedr. Huth, Charlottenburg, Schillerstr. 75. HR Fred Hood ebd. E w. P nach Übereinkunft. B 01.

Siehe Inserat Seite 1660.

Allgem. Technische Korrespondenz. V Friedr. Huth, Charlottenburg, Schillerstr. 75. HR Fred Hood ebd. E 2mal m. Pn. Übereinkunft. B 01. (Abhandlungen aus allen Gebieten der Technik, für Fachzeitungen.)

Siehe Inserat Seite 1660.

Allg. Wissenschaftl. Berichte. H Dr. E. Tiessen, Berlin-Friedenau, Friedrich Wilhelmsplatz 6. E w. 6. P nach Übereinkunft. B 96, (Allgem. Wissenschaft, Naturwissensch., Medizin, Gesundheitspflege, Technik, Wissensch. des tägl. Lebens 2c.)

Berl. Correspondenz f. Kunst u. Technik. V Friedr. Huth, Charlottenburg, Schillerstr. 75. H Fred Hood, ebd. E 3m. monatl. P nach Vereinbarung B 98. (Gemeinverständl., wissenschaftl. Aufsätze).

Siehe Inserat Seite 1660.

Chirurgisch-Technisches Korrespondenzblatt (illustr.). HVR H. Heinecke, Berlin NW 6, Karlstr. 20a. E m. P. 5 M. (Ausland 6 M.) B 80.

Correspondenz für Kunst und Wissenschaft. HR Dr. A. Römer, Charlottenburg, Knesebeckstr. 70/71. E täglich. B 85. (Artikel u. Mitteilungen aus dem Bereiche der Künste u. Wissensch.)

Correspondenz Weltausstellung St. Louis. V Friedr. Huth, Charlottenburg, Schillerstr. 75. R Fred Hood. E m. 3 Berichte. P nach Übereinkunft. B 03.

Siehe Inserat Seite 1660.

Hamburger Beiträge. Zeitungskorrespondenz für Gewerbe, Handel und Schiffahrt. VHR Dr. K. Thieß, Hamburg, Ferdinandstr. 58/62. Ew. 1—2. P umsonst. B 00. (Originalartikel, Rez. u. Notizen üb. Schiffahrt, Handel u. Gewerbe.)

Hoppens Patent- und Warenzeichen-Correspondenz. HR Patentanwalt F. A. Hoppen, Berlin SW 12, Charlottenstr. 3. Em. P umsonst. B 97. ()

Korrespondenz Textilindustrie. HRV H. Rosenthal, Berlin W, Augsburgerstr. 11. E zwanglos.

Medizinische Korrespondenz. H Dr. med. Th. Husche, Arzt in Rostock i. M., Wismarsche Str. 5. E zwanglos. P bei Abdruck 5 Pfg für die Zeile. (Aktuelle medizinische Beiträge für die Tagespresse.) *

Naturwissenschaftl.-technisch-soziale Correspondenz. HR August Förster, Charlottenburg, Leibnizstr. 65.

Neues Wissen. HR Dr. E. Tiessen,

Berlin-Friedenau, Friedrich Wilhelmsplatz 8. E w. 2—3. P nach Übereinkunft. B 00. (Besonders volkstüml. u. zeitgemäße Berichte aus allen Teilen der Wissensch.)

Pariser Korrespondenz f. Kunst, Wissenschaft u. Leben. HRV Erich Koerner, Paris, 12 rue Gérando. Erw. 2mal. B 96. (Berichte über alles Neue in Kunst, Kunstgewerbe u. Wiss. Frankreichs.)

Technische Correspondenz. HR Georg Rothgießer, Berlin W 50, Augsburgerstr. 10. E m. 2. P nach Übereinkunft. (Berichte aus allen technischen Gebieten.)

Technische Zeitungs-Korrespondenz. HV Rich. Lüders, Görlitz. R P. Beutler. E m. 2. B 91. (Technik, Rez., Industrie, Patent- u. Urheberrecht.)

Handel, Börse, Volkswirtschaft und Verwandtes.

Berliner Börsen-Korrespondenz. RVP. Gorsolke, Berlin N, Kielerstr. 1.

Deutsche Volkswirtschaftl. Correspondenz. V Deutsche Zeitungs-Verl.-Anstalt A G. Berlin. R Dr. Arthur Strecker, W 9, Schellingstr. 9. Erw. 2. P 120 M. B 76.

Industrielle Nachrichten. Wöchentl. 2—3 mal ersch. Korrespondenz für Industrielle, Architekten, Ingenieure, Bauunternehmer u. s. w. VHR Berliner Literarisches Bureau, G. m. b. H., SW 48, Wilhelmstr. 127.

Der Leuchtthurm. Korrespondenz des Vereins d. Rheder d. Unterwesergeb. V Verein d. Rheder d. Unterwesergeb. R Dr. Ludwig Stettenheim, Bremen. E 14 t. P umsonst. B 01. (Schiffahrt u. Handel.)

Sozial-Correspondenz. V O. B. Böhmert, Dresden. R Geh Reg R. Prof. Dr. Bükt. Böhmert u. Dr. P. Scheven, Kurfürstenstr. 5. E w. 2. P 20 M. B 77. Rec. (Leit- u. Feuilletonartikel.) ()

Sozialpolitische Rundschau. H Dr. Eduard Schnapper, Frankfurt, M., Hochstr. 41. E 2—3mal w. P nach Übereinkunft. (Parteilos.)

Wiener Wirtschaftliche Correspondenz. HR Dr. Alfred Schwoner, Wien XVIII, Dittesg. 3. E w. 2—3.

Zeitungs-Korrespondenz. Hrsg. vom Dtsch. Verein geg. d. Mißbrauch geist. Getränke. V Mäßigkeits-Verlag, Berlin W 15. E 12—24mal im Jahr. P unentgeltlich.

Illustrationen.

Cliché-Anzeiger für Redaktionen. V Lampson & Martin, Berlin-Schöneberg, Wartburgstr. 15. R Martin. Erw. 2. B 99.

Der Klischee-Markt (illustr.) RH Bruno Schönfelder. V Schäfer & Schönfelder, Leipzig. E nach Belieben, etwa 3 wöchtl. P 2,40 M. B 88.

Paul Höfer, Dresden, Weißeritzstr. 38. Zeichner für Buchschmuck u. Illustration jeder Art. *

Jurisprudenz und Polizei.

Correspondenz Bujarsky. H Frz. Bujarsky, Eggersdorf a. Ostb. (Gerichtliches, Berl. Land- u. Amtsger. II.)

Gesetz u. Recht. Popul.-jurist. Correspondenz. VR Alfred Langewort, Breslau. E m. 2. P nach Übereinkunft. B 99.

Juristische Correspondenz. H Dr. W. Brandis, Amtsrichter a. D., Groß-Lichterfelde 3, Drakestr. 11. B 89.

Reichs-Gerichts-Briefe. HRV Julius Schultze, Leipzig, Körnerplatz 2. E nach Bedarf, wöch. wenigstens 4m. P nach Übereinkunft pro Zeile. (Entscheidungen des höchsten Gerichtshofes.)

Reichs-Ger.-Korrespondenz. HRV Karl Lentze, Leipzig, Grassistr. 13. Erw. gewöhnl. 4m. P nach Übereinkunft.

Unterhaltung und Verwandtes.

Belletrist. Korrespondenz. RV Moewig & Hoeffner, Verlagsbuchhandlg, Dresden-A., Uhlandstr. 32. E w. P 25 M. B 71. (Romane, Novellen, Feuillet. jeden Genres, Festgedichte, aktuelle u. populärwiss. Plaudereien, Jubiläums- u. Saisonartikel, Monatsartikel, Modeberichte.)

Berliner Korrespondenz-Bureau. HV F. Leitmeyer & Co., Berlin W, Steinmetzstr. 16. Erw. P nach Übereinkunft (auch gegen Inseratenraum). B 94. (Modeplaudereien, Hygiene, humorist. Dialekt-Artikel.) ()

Feuilleton-Correspondenz. V Christl. Zeitschr.-Verein, Berlin SW, Alte Jakobstr. 129. R Dr. Friedrich Röhrs, Dr. Hellmuth Pankow, ebd.

Feuilleton-Correspondenz. HV Richard Taendler, Berlin W 10, Friedr. Wilhelmstr. 12. E m. P nach Übereinkommen. B 84. (Romane, Novellen, Novelletten, Humoresken, Skizzen.)

Der Feuilleton-Redakteur. H Otto Milrad, Berlin W 30, Elßholzstr. 5. V Moewig & Hoeffner, Verlagsbuchhandlg, Dresden-A. 14, Uhlandstr. 32. E w. P nach Vereinbarung. B 95. (Aktuelle, humorist. u. kriminelle Feuilletonstoffe.)

Feuilleton-Zeitung. HRV Greiner & Comp., (Inh. Hugo Wolff), Berlin W, Potsdamerstr. 39. Erw. P nach Übereinkommen. B 87. (Feuilleton, Belletristik, Wissenschaft, Humor, Aktuelles, parteilos.) ()

Feuilleton-Zeitung. HRV Ernst Rosenfeld, Berlin-Wilmersdorf, Preußischestr. 5. E w. B 84. (Best. eleg. Feuilletons, Novelletten u. aktuelle Artikel.)

Feuilleton-Zeitung. HVZ. Bensheimer, Mannheim. R P. Teichner. Erw.

P nach Übereinkunft. B 89. (Nov., Skizzen, naturw. u. kulturhist. Artikel, Jubil.-Aufsätze.)

A. Gottwalds Correspondenz. H A. Gottwald, Berlin W, Mauerstr. 11. (Humoristische Gerichtsverhandlungen in Berl. Dialekt.)

Paul Grügers Neues Monats-Material für Zeitungen, Rixdorf. E 24mal. P nach Vereinbarung. (Ethisch, kulturfortschrittlich, national.)

Humoristische Gerichts-Korrespondenz für Gerichtsverhandlungen im Berl. Dialekt. H Alfred Gottwald, Berlin W, Mauerstr. 11. E m. 3. B. 99.

Londoner Wochen-Feuilleton. HR Chefred. Fred Brandes, London SW 14, Aigburth Mansions, Stockwell. E w. 1mal. Länge der Beiträge 120—240 Druckzeilen; daneben zahlreiche Miszellen von 10 bis 50 Zeilen. *

Die Natur u. novellistische Correspondenz. V M. Rhode, Schöneberg, Kaiser Friedrichstr. 13. Ew. P nach Übereinkunft. B 94. ()

Ohmanns Briefkastenonkel. Allgemeines, Juristisches, Politisches 2c. in humor. Form. HVR Karl Ohmann, Lübeck, Klosterstr. 5. *

Ohmanns Feuilletonkorrespondenz (mit populär-medizinischer, naturwissenschaftl., Modebrief-, technischer, haus- und landwirtschaftl. sowie Rätselkorresp., auch bes. zu beziehen). HRV Karl Ohmann, Lübeck, Klosterstr. 5.

Ohlmanns Kalendermaterial. HRV Karl Ohmann, Lübeck, Klosterstr. 5. *

Ohmanns Kleine vermischte Nachrichten. VHR Karl Ohmann, Lübeck, Klosterstr. 5. *

Ohmanns Modebrief-Korrespondenz aus Paris, Berlin, Wien, London. VHR Karl Ohmann, Lübeck, Klosterstr. 5. *

Ohmanns Plaudereien über Theater, Musik, Kunst aus d. dtschen Hauptstädten, sowie aus den Welthauptstädten. HRV Karl Ohmann, Lübeck, Klosterstr. 5. *

Ohmanns Rätselkorrespondenz. VHR Karl Ohmann, Lübeck, Klosterstr. 5. *

Österreichische Feuilleton-Correspondenz für Redaktionen. VH J. Bock, R Ferdinand Stieber VI, Magdalenenstr. 40. E m. 2. P nach Übereinkunft. B 92. (Erzählungen, Essays, Skizzen, Humoresken.)

Salon-Feuilleton. R Dr. Josef Ettlinger. V Egon Fleischel & Co., Berlin W 35, Lützowstr. 2. Ew. P nach Übereink. (Feuilletons aus Belletristik u. Wissensch. bis zu 250 Druckzeilen Umf.)

Die Skizze, Berl. Feuill.-Corresp. V Friedr. Huth, Charlottenburg, Schillerstr. 75. HR Fred Hood. E 3m. mon. P nach Vereinbarg. B 98. (Skizzen, Humoresken, Plaudereien, popul.-wissensch. Aufs.)

Siehe Inserat Seite 1660.

Universal-Redakteur, Allg. Korr. für Zeitungs-Red. HV R. Taendler, Berlin W 10, Friedrich Wilhelmstr. 12. E 2m. wöchentl. P nach Übereinkommen. (Aktuelles auf allen Gebieten, Belletristik, Wissenschaftl. Gedenkartikel u. s. w.)

Welt-Echo (frühere Memoiren-Correspondenz.) H La Correspondance internationale (Otto Waldau), Berlin W 30, Luitpoldstr. 6. V Moewig & Höffner, Dresden-A. 14, Uhlandstr. 32. Ew. P nach Übereinkunft. B 94. (Aktuelle Feuilletons i. volkstümlicher Form aus allen Gebieten des wirtschaftl. u. sozial. Lebens, b. Wissenschaft u. Kunst, Fest- und Gedenkartikel, kleine frische Novelletten, Humoresken, Skizzen, b. Saison und den Tagesereignissen angepaßt, Romane.)

Wiener Feuilleton- u. Notizen-Korrespondenz. H Ludwig Wiener, Wien VIII, Alserstr. 59. Ew. 5—6mal. P 15 M. B 03. *

Verschiedenes.

Allerlei Gedenktage. R W. Döpel, Magdala, VH Edmund Rost, Stadtsulza. E m. P. 12 M. ()

Bureau Arnstein. Berlin W, Culmstr. 28. P nach Übereinkunft. (Reichstag, Landtag, Berliner Gerichte, kurze u. lange Berichte, Stimmungsbilder.) *

Correspondenz „Wilhelm". H Kais. Rat Jg. Wilhelm u. Richard Wilhelm. R Kais. Rat Jg. Wilhelm, Wien IX, Kolingasse 13. ()

Frauenkorrespondenz, HRV Dr. phil. Anna Gebser, Berlin W 35, Kurfürstenstr. 31/32. P nach Vereinbarung. ()

Gerichts-, Kongreß- u. Ausstellungs-Korrespondenz Herzberg. H Herzberg, Berlin W 48, Enkepl. 7. ()

Kirchliche Korrespondenz des evang. Bundes. R Prof. D. Witte, Halle a. S., Lafontainestr. 26 I. V Buchhandlung d. evang. Bundes v. C. Braun, Leipzig. E m. P 3 M. (Organ des ev. Bundes).

Korrespondenz Pallas. H V Oscar Arnstein. R Robert Breuer, Berlin W, Culmstr. 28. E w. P nach Übereinkunft. B 02. (Berliner Brief, populär-wissenschaftl. Artikel, Kunstreferate.) *

Statist. Korrespondenz. HR E. Blenck, Präsid. V Kgl. Preuß. Statist. Bur., Berlin SW, Lindenstr. 28. Ew. P 25 M. ()

Universal-Correspondenz. V G. Laudien, Leipzig, Kronprinzstr. 41. R Oscar Leede, Dresden-Blasewitz, Schiller-

platz 13 I. Ew. P nach Übereinkunft. B 97.
Zeitungs-Korrespondenz Liebich u. Pfeiffer. H E. Pfeiffer, Berlin SW 47, Möckernstr. 80. (Berichterstattung über Kongresse 2c. in Deutschl. u. kirchliche, soziale, politische Angelegenheiten.)

Agenturen.

Nachstehend sind die Geschäfte alphabetisch nach den Firmen aufgeführt, die sich mit Vermittelung buchhändlerisch-liter. Geschäfte, liter. Interessenvertretung, Auskünften, Übersetzungen 2c. beschäftigen oder als sogen. Theateragenturen besonders den Vertrieb von Bühnenwerken besorgen. Die Angaben betreffen Firma, Besitzer, Wohnungsangabe, Gebiet der Tätigkeit, Bedingungen 2c., Gründungsjahr, Veröffentlichungen. — * und () haben die gleiche Bedeutung wie im Schriftstellerlexikon.

Agentur für Musik und Literatur. Schutzstelle (Amtei) z. Wahrung d. internat. Einzel- oder Gesamtinteressen betr. Urheberrecht v. 19/6 01, spez.: Aufführung u. Vortrag. Gotha, Inh.: Arthur Laur, Lehrer d. Musik, spez. in: Gesang, Theorie u. Komp.

Siehe Inserat Seite 1670.

Berliner Literar. Bureau, G. m. b. H., SW 48, Wilhelmstr. 127. Bureau für Zeitungsausschnitte, R. u. B. der „Industriellen Nachrichten".

Bureau f. schriftl. Arbeiten, M. Carstens & Co., Berlin W 50, Rankestr. 28. Abschriften von Manuskripten (Spezialität: Theaterstücke, Romane, Novellen 2c.), Diktat in d. Maschine, Aufnahme v. Stenogrammen 2c.

Bureau Schupp, München, Herrnstr. 28a. Liefert Übersetzgen i. all. Sprachen. ()

Deutsche Bühne, Verlag u. Vertrieb dramatischer u. anderer Werke, G.m.b.H., Berlin W 9, Königgrätzerstr. 19. Dir.: Arthur Langen und Heinz Wolfradt. Geschäftszweige: Dramatik, Belletristik, Musikwerke (Opern, Operetten). 02. *

Siehe Inserat Seite 1647.

Deutsches Bureau d. internationl. Bibliographie, Berlin SW. 48, Enckeplatz 3 a. *

Dramaturgische Anstalt. Inh. Prof. Dr. Herm. Schlag, Weimar, Fürstenplatz. Bühnenverlag u. Vertrieb dramat. Werke. Ratschläge, Prüfung, Begutachtung, ev. Bearbeitung.

Drenkers Theater-Agentur. Inh.: Carl Harder, Berlin NW, Mittelstr. 60. Vertrieb dram. Werke.

Düms, Karl Herm., Liter. Bureau. Berlin W 57, Steinmetzstr. 34. Übernahme liter. Arbeiten, in kommissionsweisen Vertrieb. Erteilung liter. Auskunft. Lieferung von Feuilleton-Material, Vermittlung von Verlagsrecht-Verkäufen, Besorgung von Übersetzungen u. s. w. Vorher anfragen mit Rückporto! 00.

Duncker, Carl, Verlagsbuchhandlung, liter. Bureau, Berlin W 35, Lützowstr. 10. Vertrieb von Romanen 2c. an Ztgn. *

Entrichs Liter. Institut u. Verlagsbuchhandlung. F. C. Entrich, Berlin W 57, Steinmetzstr. 21. Vertrieb lit. Erzeugnisse, Romane, Novellen 2c. (auch zum Nachdruck), die, wenn nicht kommissionsweise Plazierung vereinbart wird, bar angekauft werden; jedoch nur gute druckreife Werke. Inkasso, Komm.-Verlag. 73.

Entsch, A., Inh.: Th. Entsch, Berlin NW 7, Neue Wilhelmstr. 1. Verlag dramatischer Werke, 10%.

Greiner & Comp. (Inh. Hugo Wolff), **Liter. Verlag.** Berlin W, Potsdamerstr. 39. Feuilleton-Zeitung f. Redaktionen, Vertrieb von Romanen u. Novellen erster Autoren z. Erst- u. Wiederabdruck. 1885. ()

Jahns, A., **Literar. Institut, Nürnberg,** Paradiesstr. Vertrieb von Romanen, Novellen, Erzählungen 2c. an Zeitungen u. Kalender. Erwirbt gegen sofortige Kasse bei Acceptierung spannende, jedoch nur decent gehaltene Originale und schon 1 bis 2 mal veröffentlichte Werke. Auch Erzählungen religiösen Inhalts erwünscht. 94.

Internationale Verlagsanstalt (Tillotson & Son's Nachfolger — O. Pupke). Berlin W 50, Geisbergstr. 29. Vertrieb von Zeitungs-Romanen u. sonstigem Feuilleton-Material. Verkauf v. Übersetzungsrechten. Verlag d. „Internation. Feuilleton-Korrespondenz". Buchhandlg: belletr. Verlag. Comm. L. Fernau, Leipzig.

Internationales Verlags-Institut. E. Pröfit, München II, Kaulbachstr. 92. Bes. C. Pröfit, Geschäftsf. Dir. C. A. Raida. (Commiss. C. F. Leede, Leipzig.) a) Verlag dramat. und musikal. Werke. b) Bühnen-Mstrn-Vertr. c) Buch- u. Musikal.-Verl. d) Liter. u. Übersetzgsbur. 99. Novitätenztg „Pröfit-Verlag" 8—10 mal i. J.

Kämpfs, Dr. W., Bibliograph. Bureau, Berlin S, Oranienstr. 62. Wissenschaftl. Auskünfte, Literatur-Nachweise, bibliogr. Arbeiten. Auch Übersetzungen in alle Sprachen der Welt. (Keine Vermittelung von literar. Arbeiten.)

Knorre, C., Hamburg, Glockengießerwall 4. Verl. belletr. Werke f. Feuilletonzwecke. Kauft gegen sofortige Barzahlung,

übernimmt kommissionsweisen Vertrieb nur ausnahmsweise nach Vereinbarung. 78.

Koch, Frau Dr. Luise, Literar. Bureau. Berlin W 62, Courbièrestr. 12.

Krügers, Alfred, **Lit. Bureau.** Würzburg II. Versorgt von Zeitsch. u. Zeitgn. mit Romanen, Nov., Humoresken. Übernahme auch 2. Abdrücke in Kommission. Vor Zusendung anfragen. Antwort nur gegen Rückporto.

Literar. Bureau Heller, Inh. Frz. Kaibel u. F. Heller, München, Ainmillerstr. 29 I. ()

Literar. Bureau Karl Ohmann in Lübeck. Liefert das gesamte für eine Zeitung erforderliche Material, vermittelt den Absatz für Zeitungsabdruck geeigneter Romane, bes. von Familien-, Kriminal- u. humorist. Romanen (mindestens 10 000 Druckzeilen). Ankauf nur von Originalromanen, auch autorisirte Übers. hervorr. Romane des Ausl. Vorher anfragen. (S. auch Zeitungs-Korrespondenzen.)

Literarisches Institut J. Bensheimer, Mannheim. Telegr.-Adr. Bensheimer. Telefon: 40 u. 900. (s. 1883.) Gibt eine Feuilleton-Ztg heraus für Redaktionen; macht Auswahlsendungen von Romanen jeden Genres. Kauft Romane nur gegen sofortige Barzahlung. Vor Einsendung Anfrage erwünscht.

Literatur-Anstalt Austria. Wien III/2, Bechardg. 23. Literarische Agentur, Vertrieb von Bühnenwerken, Buchverlag. Inh.: Georg Santschge. *

Siehe Inserat Vorsatz-S. 6.

Löwensteins, Dr., **Bureau für Vermittelung liter. Geschäfte.** Berlin W 62, Courbièrestr. 12. (Vertr.: Frau Dr. L. Koch.) 68.

Plange, Th. J., Lit. Agentur. Paris, 14 rue Chauveau Lagarde. Liefert Übersetzungen aus dem Französischen u. vermittelt Übersetzungsrechte zwischen Frankreich u. Deutschland. *

Siehe Inserat Seite 1672.

Richter & Kappler, Verlagsbuchhandlung, Literarisches Institut (Max Kappler) München. Suchen für Zeitungsabdruck geeignete Romane, Erzählungen, Humor. Erst- u. Zweitdrucke. Einsendungen nur nach vorheriger Anfrage. 69.

Rubinverlag München. Berlin-Wien. Bes.: L. Köhler, Hof- u. Verlagsbuchhändler. Theateragentur seit 1869. Gastspiele des Tegernseer Bauerntheaters. Der „Dramaturg", Veröffentlichungen des Rubinverlages.

Siehe Inserat Seite 1666.

Schneeweiß, Rob., Berlin W 30, Eisenacherstr. 5. Kauft Feuilleton-Material. Erbittet Kriminal-Rom. u. Novellen, Humoresken, Übers. aus dem Engl. u. Franz., hauswirtsch. Plaudereien, kleinere Artikel belehrenden Inhalts.

Siehe Inserat Seite 1660.

Schriftstelleramt Wald in Hamburg 19. Inh.: R. Wald. Verwertung, Prüfung und Verlagsvermittelung von Manuskripten jeder Art.

Taendler, Richard, Verlags-Buchhdlng u. liter. Bureau, Berlin W 10, Friedr. Wilhelmstr. 12, liefert Romane 2c. jeder Art für 1. und Wiederabdruck. Feuillet.-Korrespond. (nur Belletristik. — Erscheint monatl.) und Universal-Redakteur. Allgemeine Korresp. für Zeitungen. Ersch. 2 m. wöchentl.

Siehe Inserat Seite 1643.

Verlag dramat. u. musikalischer Werke und Theater-Agentur. Felix Bloch Erben. (Inh. Ad. Sliwinski, W, Ansbacherstr. 7.) Berlin NW, Dorotheenstr. 61. Red. d. Fachblatt „Charivari", „The German Drama".

Wolff, Arthur L., Berlin W 35, Potsdamerstr. 33 I. Verlag u. Bühnenvertrieb dramat. u. musikal. Werke: a) Ankauf des ganzen, bezw. teilweisen Aufführungsrechts, b) kommissionsweiser Vertrieb. Siehe auch unter Verleger. ()

Technische Anstalten und Verwandtes.

Viele Schriftsteller kommen heute in die Lage, sich auch mit dem technischen Teile der literarischen Produktion befassen zu müssen, besonders wenn sie als Redakteure oder Selbstverleger tätig sind. Ihnen einigermaßen mit Adressen von Firmen 2c. an die Hand zu gehen, ist Zweck nachstehender Zusammenstellung, die natürlich keinerlei Anspruch auf Vollständigkeit erhebt.

Buchbindereien für Auflagen.

Berger, E. P., Leipzig, Crusiusstr. 8, Groß-Buchbinderei.

Berliner Buchbinderei, Wübben & Co. Berlin, Wilhelmstr. 9.

Borsenberg, J. F., G. m. b. H., Gesang- u. Gebetbuchfabrik. Leipzig, Bayrische Str. 77. 1842.

Siehe Inserat Seite 1658.

Crönlein, Albert, Stuttgart, Augustenstr. 5.
Friedrich, E. O., Buchbinderei mit elektr. Betrieb, Massenauflagen. Leipzig, Täubchenweg 21.
Hübel & Denck, Leipzig, Tauchaerstr. 15.
Knaur, Th., Leipzig.
Leipziger Buchbinderei Akt.-Ges., vorm. Gustav Fritzsche, Leipzig-R., Crusiusstr. 4—6, Ecke Täubchenweg, seit 1/9 03 fusioniert mit den Vereinigten Dampfbuchbindereien Baumbach & Co. in Leipzig. Filialfabr. Berlin S 42, Oranienstr. 141. Prachtbände. Spezialit. Postkartenalbums und Sammelbücher aller Art. [str. 83.
Schwabe, C. H., Stuttgart, Tübinger-
Spamersche Buchbinderei, Leipzig.
Siehe Inserat Seite 1656.
Vereinigte Dampf-Buchbindereien Baumbach & Co., G. m. b. H., Leipzig. Eilenburgerstraße 11, seit 7/9 03 fusioniert mit der Leipziger Buchbinderei-Aktiengesellschaft vorm. Gustav Fritzsche in Leipzig.

Gravierarbeiten für Bucheinbände.

Horn, Hugo, Gravier-Anst. u. Zinkogr. Leipzig, Johannes-Allee 9.
Schreiber, Eberhard, Gravier-Anstalt, Stuttgart, Mittelstr. 2.
Schüßler, E. & H., Leipzig-R. (Wien, London), Gabelsbergerstr. 7. Gravüren für Einbanddecken, Papier-, Leder- und Metallpressung, Autolypie u. Strichätzgen.

Klischee-Agenturen.

Holle, Rich., Hamburg, Burgstr. 5.
Jericke, Rich., Leipzig, Königstr. 10.
Nops Ltd. Electrotype Agents, London, E. C. Ludgate Hill 19, T.-A. Denops.
Schäfer & Schönfelder, Leipzig, Seeburgstraße 98 I. 1895. Klischee-Verlag u. Klischee-Agentur.

Chemigraphen, Holzschneider 2c.

Aarland & Sohn, W., Leipzig, Äußere Hospitalstr. 5. [Bärengasse 6. 1760.
Art. Institut Orell Füßli, Zürich,
Benziger & Co., A.-G., Einsiedeln, Schweiz, Waldshut u. Cöln a. Rh.
Heue, Emil, Leipzig, Reichsstr. 6 II. Kunstanstalt für Klischeebedarf. 1866. Holzschnitte, Galvanos, Ätzungen, Autos.
Siehe Inserat Seite 1672.
Krämer, Aug., Stuttgart, Neckarstr. Xylogr. u. Chemigraph. 1887. Galvano, Klischee-Verlag.
Staud, Carl, Inhab. d. Firma A. Cloß, Stuttgart, Seestr. 3. Klischees in allen Manieren.

Lichtdruck (L), Autotypie (A), Zinkätzung (Z), Photogravüre (Ph) u. dgl.

Albert, Dr. E., & Co, München-Schwabing. L, A, Z, Ph. 2c.
Siehe Inserat Seite 1665.
Angerer, C., & **Göschl**, Wien XVII, Ottakringerstr. 49. Buchdruck-Klischees für Schwarz- u. Farbendruck.
Art. Institut Orell Füßli, Zürich, Bärengasse 6. L, A, Z, Ph. 2c.
Benziger & Co., Verlagsanst. (A.-G.), Einsiedeln, Schweiz. Z, L 2c.
Siehe Inserat Seite 1653.
Büxenstein, Georg, & **Comp.**, Berlin SW, Friedrichstr. 240/41. Z, A, Drei- u. Mehrfarbendruck, Heliogr., Kupferdr.
Confée, Oskar, Hofkunstanstalt, München, Müllerstr. 22. L, A, Z 2c.
Felsing, O., Hofkunstanstalt f. Kupferdruck; Ätzerei f. Photogravure; galvanoplast. Anstalt, Berlin SW 8.
Gerstner, Louis, Kunstanst. f. Kupfer- u. Zinkätzung, Leipzig. Klichees 2c.
Siehe Inserat Seite 1652.
Hanfstaengl, Franz, München, Maximilianstr. 7. L, A, Z, Ph, Photographie.
Husnik & Häusler, Photochemigraph. Hof-Kunstanstalt, Prag, Žižkow 950. Spez.: Dreifarben-Reproduktionen u. Autotypie.
Löwy, J., k. u. k. Kunstanstalt, Wien III, Partgasse 15. L, Ph, A, Dreifarben-A, Zinkographie.
Meisenbach, Riffarth & Co., Berlin-Schöneberg, Leipzig u. München. Z, A, Ph, L, Holzschnitte, Galvano, Prachtbände, Broschüren, Ätzungen.
Obernetter, J. B., München, Schillerstr. 20. Ph. Kupferdruck. L, Heliogravüre, Lichtdrucke, Kunstverlag.
Römmler & Jonas, Dresden-A., Blasewitzerstr. 17. L, A, Dreifarbenklichees.
Schreiber, Eberhard, Stuttgart, Mittelstr. 2. A, Z, L, Gravieranstalt.
Schuster, Rud., Berlin SW, Jerusalemerstr. 13. Kupferätzung, Kupferstich, Radierung.
Siebe, Carl, & Co., Leipzig, Täubchenweg 19. A, Z 2c.
Siehe Inserat Seite 1645.
Vereinigte Kunst-Anstalten, A.-G., München, Kaulbachstr. 51 a u. Kaufbeuren.
Verlagsanstalt F. Bruckmann, A.-G., München XX, Nymphenburgerstr. 86. L, Ph.

Verschiedenes.

Abel, Jul., Buchdruckerei, Greifswald.
Siehe Inserat Seite 1660.
Bielefeldt & Co., Berliner Kunst-Reproduktionsanstalt, Berlin N 58, Pappelallee 27.
Buchdruckerei der Vaterländischen

Verlags- u. Kunstanstalt, Berlin SW 61, Johanniterstr. 6.

[redacted] Siehe Inserat Seite 1673. [redacted]

Druckerei der Märkischen Zeitung, Neuruppin.

[redacted] Siehe Inserat Seite 1664. [redacted]

Flinsch, Ferd., Papierlager, Leipzig, Hamburg, Berlin.

[redacted] Siehe Inserat Seite 1644. [redacted]

Friedrich, Paul, Buch- u. Kunstdruckerei, Buchbinderei, Stereotypie 2c., Leipzig-Schkeuditz.

[redacted] Siehe Inserat Seite 1657. [redacted]

Gaeblers, Eduard, **Geographisches Institut**, Leipzig-Neustadt.

[redacted] Siehe Inserat Seite 1647. [redacted]

Georgi, Carl, Bonn, Buchdr. u. Verlag.

Haase & Bockermann, Buch- u. Steindruckerei, Zittau i. S., Töpferberg 12.

[redacted] Siehe Inserat Seite 1645. [redacted]

Herrosé & Ziemsen, Buchdruckerei u. Buchbinderei, Wittenberg (Bez. Halle) früher Gräfenhainichen.

[redacted] Siehe Inserat Seite 1655. [redacted]

Hoffmann'sche Buchdruckerei (F. Krais), Stuttgart, Augustenstraße 32 A, F 495. B 28. (Illustr.-, Werk-, Accidenz- und Zeitungsdruckerei, Stereotypie.)

[redacted] Siehe Inserat Seite 1669. [redacted]

Huber, Jos. C., Buchdruckerei, Dießen (Bayern).

[redacted] Siehe Inserat Seite 1645. [redacted]

Knauer, Gebr., Buchdruckerei u. Verlag, Frankfurt a. M., Holzgraben 31.

Leder, Otto, Lithographische Anstalt, Meißen i. S.

[redacted] Siehe Inserat Seite 1644. [redacted]

Müller, Gebrüder, Mochenwangen, Württ. B 68. Papierfabrik, feine Druckpapiere, Elfenbein-Kartons, Kunstdruckpapiere.

Rembold, Carl, Buch- und Steindruckerei, Heilbronn.

[redacted] Siehe Inserat Seite 1666. [redacted]

Seidel, Fr. Adam, Papierlager, Leipzig-R., Frommannstr. 4.

[redacted] Siehe Inserat Seite 1671. [redacted]

Siegismund, Berth., Papierlager, Leipzig.

[redacted] Siehe Inserat Seite 1664. [redacted]

Spamersche Buchdr., Leipzig.

[redacted] Siehe Inserat Seite 1662. [redacted]

Ullstein, H. H., Papierfabrik, Lichtenberg, Oberfr.

[redacted] Siehe Inserat Seite 1663. [redacted]

Verein. Bautzener Papierfabriken, Bautzen.

[redacted] Siehe Inserat Seite 1651. [redacted]

Weber, Otto, Verlagsdruckerei, Heilbronn a. N., Gartenstraße 64. B 80. (Werke in Hand- u. Maschinensatz, Prospekte 2c.)

[redacted] Siehe Inserat Seite 1651. [redacted]

Wintersche Buchdruckerei, C. F., Darmstadt, Bismarckstr. 51.

[redacted] Siehe Inserat Seite 1649. [redacted]

Abkürzungen:
Th. = Theater;
StTh. = Stadttheater;

Die deutschen Theater und ihre Vorstände.

STh. = Sommertheater;
HTh. = Hoftheater;
F = Frau.

Aachen (StTh.) Paul Schroetter; (Bernarts Th. ganzjähr.) Jos. Bernarts. **Aarau-Chur**, Carl Senges. **Allenstein u. Insterburg** (Ver. StTh. ganzjähr.) Paul Hartenstein u. Conr. Seidemann. **Altenburg** (HTh.) Jnt. Frhr. v. Kagenec, Direkt. Intendanzrat Peter Liebig. **Altona** (StTh.) Franz Bittong u. Max Bachur in Hamburg. **Annaberg** (Neues StTh.) Georg Kurtscholz. **Ansbach** (Kgl. Th.) u. **Amberg** (StTh.) J. B. Drummer. **Arnstadt** (Fürstl. Th.) Jnt. Hofmarsch. Bruun v. Neergard, Dir. Georg Lüder u. Gust. Textor. **Aschaffenburg** (StTh.) Julius Grosser Wwe. **Aschersleben** (StTh.) Bruno Zahn. **Augsburg** (StTh.) Carl Häusler. **Augsburg-Oberhausen** (STh.) Hans Kettl.

Baden-Baden (HTh.) (Sommerspielzeit:) Heinr. Hagin aus Würzburg. **Baden i. Schw.** (STh.) Osc. Moor-Schletterer. **Baden b. Wien** Ant. Jos. Heißiger. **Bamberg** (StTh.) Hans Reck aus Nürnberg. **Barmen** (StTh.) abgebrannt. **Basel** (StTh.) artisttechn. Dir. Leo Melitz; (STh.) Alfred Bömly. **Bautzen** (StTh.) Paul Zimmermann. **Bayreuth** (Königl. Opernhaus) u. **Heilbronn a. N.** (StTh) Rich. Steng u. Konr. Krauß. **Berlin** (K. Schauspiele) Gen.-Jnt. Georg v. Hülsen; Dir. Geh. Hofr. Frz. Winter; (Deutsch. Th.) Jnt. Dr. Paul Lindau; (Berliner Th.) Ferd. Bonn; (Lessing-Th.) Otto Neumann-Hofer; (Schiller-Th. O. u. N.) Dr. Raph. Löwenfeld; (Residenz-Th.) Sigmund Lautenburg; (Neues Th.) Max Reinhardt; (Theater des Westens) Jnt. Aloys Prasch; (Metropol-Th.) Richard Schultz; (Thalia-Th.) Jean Kren u. Alfred Schönfeld; (Central Th.) José Ferencsy; (Belle-Alliance-Th.) Jul. Aug. Grube; (Carl Weiß-Th.) Max Fischer; (Luisen Th.) L. Rosenfeld; (Apollo Th.) Max Ziegra u. Rudolf Schier; (Casino Th.) Hans Berg; (Deutsch-Amerik. Th.) Paul Philipp u. George Lewin; (Kleines Th.) Dr. Hans Oberländer; (Gebr. Herrnfeld Th.) Gebr. Herrnfeld; (Noacks Th.) Rob. Dill; (Palast-Th.) Rich. Winkler; (Bernh. Rose-Th.) Bernh. Rose; (Trianon-Th.) Carl Beese;

(Berl. Volks-Th.) Waldem. Richardt. **Bern** (StTh.) Georg Kiebaisch; (S.-Th.) Ernst Mäder. **Bernburg** (StSchspielh.) Hofr. Arno Cabisius; (VictoriaTh.) Paul Machinski u. Carl Ferry. **Beuthen O/S.** (StTh.) Hans Knapp. **Bielefeld** (StTh.) Osk. Lange; (STh.) Hans Knapp. **Bielitz** (StTh.) Leo Bauer. **Bochum** (St.Th.) Otto Voges u. Heinr. Puttlitz. **Bonn** (StTh.) Otto Beck. **Brandenburg** (STh.) Herm. Steingoetter. **Braunschweig** (Hzgl. HTh.) Jnt. Frhr. v. Wangenheim; (STh.) Herm. Bödemann. **Bremen** (StTh.) Friedr. Erdmann-Jesnitzer; (Deutsches Th.) Frz. Froneck. **Bremerhaven** (StTh.) Carl Heuser. **Breslau** (StTh., Lobe-Th. u. Thalia-Th.) Dr. Th. Loewe; (NeuesSTh.) Alfred Halm; (Victoria Vaudeville-Th.) J. Löbinger u. Georg Eger. **Brieg** (StTh.) F Ewers-Grandjean. **Bromberg** (St.Th.) Leo Stein; (Patzers STh.) Alb. Knabe; (Elysium-Th.) Eduard Schulz. **Brünn** (StTh.) A. C. Lechner. **Budweis** (StTh.) F Paula Frinke.

Cassel (Königl. Th.) Jnt. Frhr. von u. zu Gilsa; (STh.) Nap. Kaps u. Fritz Krempien. **Celle** (S.Th.) Richard Grünberg. **Chemnitz** (StTh.) Rich. Jesse; (Thalia) R. Jesse. **Chicago** s. Milwaukee. **Cincinnati** (Op.Houfe) Otto Ernst Schmid. **Cincinnati, Cleveland,** Ohio, ... **Coblenz** (StTh.) August Doerner. **Coburg-Gotha** (Herzogl. HofTh.) Jntendanz: Hofr. O. Benda. **Colmar i. E.** (StTh.) Otto Ockert. **Cöln** (Ver. StTh.) Otto Purschian; (ResidzTh.) Kommiss R. W. Hasemann; (Flora, STh.) Bolten-Baeckers. **Cöslin-Stolp** (StTh.) Herm. Krumschmidt. **Cöthen** (Konzerthaus-Th.) R. Goeschke; (Tivoli-Th.) Wilh. Paulsen. u. Carl Treptow. **Cottbus** (StTh.) Armand Tresper. **Crefeld** (StTh.) Anton Otto. **Cüstrin** (Gesellschaftshaus) Ernst Aßmy. **Czernowitz** (StTh.) Kuhn u. Müller.

Danzig (StTh.) Ed. Sowade; (Wilhelm-Th.) Hugo Meyer. **Darmstadt** (Großherzogl. HTh.) Gen Dir. Emil Werner; (Woogsplatz Th.) Willy Roemheld. **Davos** (Kurhaus Th.) Carl Weilenbeck. **Dessau** (Herzogl. Th.) Carl Bömly; (STh.) Frz. Lange. **Detmold** (Fürstl. Th.) Albert Bertholo; (STh.) Emil Becker. **Dorpat** Carl M. Jacoby. **Dresden** (Kgl. HTh.) Gen. Dir. Graf v. Seebach; (Residenz-Th.) F Karl u. Carl Witt; (Centr. Th.) Alex. Rotter. **Düren** s. Gelsenkirchen. **Düsseldorf - Duisburg** (StTh.) Ludw. Zimmermann.

Eger (StTh.) s. Pilsen. **Eisenach-Mühlhausen i. Th.** Rud. Possin. **Eisenach** (STh.) O. Ploecker-Eckardt. **Elberfeld** (StTh.) Hans Gregor. **Elbing** (St.-Th.) W. Soendermann. **Elster,** Bad (STh.) Oskar Will. **Ems** (Kur-Th.) O. Karl. **Erfurt** (StTh.) Hofr. Benno Koebke; (STh.) Harry Norbert. **Essegg** Adolf Rosée. **Essen a. Ruhr** Hans Gelling. **Flensburg** (StTh.) Harry Oscar u. Dr. Curt Tolle. **Forst i. L.** (StTh.) Ernst Jmmisch. **Frankfurt a. M.** (StTh.) Jnt. d. Schausp.: E. Claar; Jnt. d. Oper: Paul Jensen; (STh.) Rudolf Scheller. **Frankfurt a. O.** (StTh.) Oscar Lange. **Franzensbad** Berthold Wolf. **Freiberg i. S.** (StTh.) Dr. Max Neumann. **Freiburg i. B.** (StTh.) Hans Bollmann. **Freienwalde** (KurTh.) Carl Dahlen. **Friedrichroda** (KurTh.) Walther Kryski. **Fürth** s. Nürnberg, StTh.

Gablonz a. N. s. Leitmeritz. **Gelsenkirchen-Düren** R. u. F. Genesius. **Gera** (F. Th.) Jnt. Hofmarsch. Dr. Frhr. v. d. Heyden-Rynsch, Dir. Georg Kurtscholz; (STh) J. B. Drummer. **Gießen-Marburg** (Ver. StTh.) Herm. Steingoetter. **Glatz** s. Reichenbach. **Gleichenberg** (KurTh.) Leop. Schmid. **Gleiwitz** Gust. Michels. **Glogau** (StTh.) Ludw. Hanfing. **Gmunden** (STh.) Osk. Schramm u. C. Wallner. **Gnesen** (STh) Ed. Gawell u. Lor. Kirchner. **Godesberg** (KurTh.) Dr. Osc. Kaiser. **Göggingen** (KurhausTh.) Rich. Steng u. Konr. Krauß. **Görlitz** (StTh.) Fritz Brehm; (Wilh.-Th.) Hans Zillich. **Goslar-Halberstadt** (Ver. StTh.) H. Norbert. **Gotha** s. Coburg. **Göttingen** (StTh.) R. Berstl. **Graudenz** (StTh.) Fritz Stammer. **Graz** (Landes- u. STh.) A. Cavar. **Greiz** (Tivoli-Th.) S. K. Staack. **Großenhain** s. Pirna. **Guben** (StTh.) S. Hünseler. **Güstrow-Prenzlau** (Ver. StTh.) Friedr. Berthold.

Hagen (StTh.) Jul. v. Bastineller. **Halberstadt** (StTh.) s. Goslar; (STh.) E. A. Molnár. **Hall,** Bad, Heinr. Wiedemann. **Halle** (StTh.) Max Richards, (Neues Th.) E. M. Mauthner. **Hamburg** (StTh.) Franz Bittong u. Max Bachur; (ThaliaTh.) dieselben; (Deutsches Schauspielhaus) Dr. A. Frhr. von Berger; (Carl Schultze-Th.) Max Monti; (Ernst Drucker-Th.) Ernst Drucker; (Th. d. Centralhalle) Ernst Drucker; (St. Georg Tivoli) Kampehl-Gürcke; (Victoria Th.) F H. Saul Wwe. **Hamm i. W.** (St.-Th.) Jos. Zwenger. **Hanau** (StTh.) Herm. Jaritz u. Max Oppmar. **Hannover** (Kgl. Th.) Jnt. v. Lepel-Gnitz; (Ref.-Th.) Jul. Rudolph; (Deutsches Th.) Hub. Reusch u. Jul. Straßmann; (Union-Th.) Fritz Stammer. **Harburg** (StTh.) Alfr. Wötzel. **Heidelberg** (StTh.) W. E. Heinrich. **Heilbronn a. N.** s. Bayreuth. **Helgoland** (Landschaftl. subv. Th.) Gust. Kammsetzer. **Helmstedt** (STh.) Arth. Illing. **Hermannstadt** (StTh.) F Lola Bauer. **Hildesheim** (STh.) Norbert Berstl. **Homburg** s. Hanau; (Sommer-Oper) R. Pester-Prosky.

Jägerndorf (StTh.) Paul Holdig. **Jauer** s. Waldenburg. **Jena** (StTh.)

Georg Lüder. **Iglau** (StTh.) Dőc. Gärtner u. Paul Sundt. **Ingolstadt** (StTh.) Rich. Griese. **Innsbruck** (StTh.) Ferd. Arlt. **Insterburg** (TivoliSTh.) Alb. Sussa; s. a. Allenstein. **Ischl** (Kur-Th.) J. Wild. **Iserlohn-Witten** (StTh.) J. Herrmann. **Kaiserslautern** (StTh.) Alfr. Helm. **Kamenz** W. Jul. Zahn. **Karlsbad** (StTh.) Emanuel Raul. **Karlsruhe** (Großherzogl. HofTh.) Gen. Int. Dr. Bürklin. **Kattowitz** s. Oppeln. **Kempten** s. Sigmaringen. **Kiel** (StTh.) Arth. Jüling; (Schiller-Th.) Fr. Wriedt; (STh.) Carl Deutschinger. **Kissingen**, Bad (Kgl. Th.) Otto Reimann. **Klagenfurt** (StTh.) F Marie Leopold. **Kolberg** (StTh.) Emil Reubke. **Königsberg** (StTh.) Hofr. Adolf Varena; (STh. Luisenhöh) Emil Hannemann. **Königshütte O|S.** (Subv. Oberschles. Volksth.) Hans Winter. **Konstanz** (StTh.) Dr. Karl Parow u. Alfr. Schmieden. **Krems** (StTh.) Ad. Siege. **Kreuznach** (KurTh.) Alfr. Helm.

Lahr i. B. (StTh.) Rud. Scheller u. Emil Hochberg. **Laibach** (Landes-Th.) Berth. Wolf. **Landeck**, Bad, L. F. Weiß. **Landshut** (StTh.) Franz Hilpert u. Ludw. Flehner. **Leipzig** (STh.) Geh. Hofr. M. Staegemann; (Schauspielh.) Anton Hartmann; (Battenberg-Th.) Ed. Kaiser. **Leitmeritz** (StTh.) Jul. Watzke. **Leoben** (St.-Th.) C. Dorn u. A. M. Rollmann. **Libau** (StTh.) Max Heinrich. **Liegnitz** (StTh.) F. W. Herrmann; (CentralTh.) Louis Winter; (STh.) Ernst Reißig. **Limbach** s. Pirna. **Linz a. D.** s. Gmunden. **Lodz** (DtschTh.) Alb. Rosenthal. **London** (Dtsch. Th.) Hans Andresen u. Max Behrend. **Lübeck** (StTh.) Franz Gottscheid; (Wilh.-Th.) C. Feldhusen. **Lüneburg** (StTh.) Richard Grünberg. **Luzern** (StTh.) Hanns Eichler.

Magdeburg (StTh.) Hofr. Arno Cabisius; (Wilh.-Th.) Ernst Senft; (Kitt.-Th.) S. Hänseler. **Mainz** (StTh.) Adolf Steinert. **Mannheim** (Großherz. Hof- u. Nat.-Th.) Hofr. Dr. A. Bassermann; (Colosseum-Th.) F. Kerfebaum; (Apollo-Th.) Frz. Sido. **Marburg a. Dr.** (StTh.) Leopold Schmid. **Marburg i. H.** s. Gießen. **Marienbad** (StTh.) Jul. Laska. **Marienburg** Osw. Harnier. **Meiningen** (Herzogl. HTh.) Hofr. Paul Richard. **Meißen** (StTh.) Max Baumann. **Memel** (StTh.) s. Tilsit. **Meran** (StTh.) Carl v. Maizdorff. **Merseburg** (TivoliSTh.) Aug. Doerner. **Metz** (StTh.) Dagobert Neuffer; (STh.) D. Neuffer. **Milwaukee-Chicago** (Ver. Dtsch. Th.) Leo Wachsner. **Minden i. W.** s. Remscheid. **Mödling b. Wien** Ferd. Arlt. **Mühlhausen i. Th.** s. Eisenach. **Mülhausen i. E.** (StTh.) H. Schwantge; (Thalia-Th.) F Caroline Schroth-Collot. **Mülheim a. R.** Alb. Mentzen. **München** (Kgl. Hof- u. Nat.-Th., Kgl. Ref.-Th. u. Prinz-Regenten-Th.) Int. Ernst von Poffart; Gen.-Int. d. Kgl. Hofmusik, Frhr. v. Perfall; (Kgl. Th. a. Gärtnerplatz u. Münchner Schauspielhaus) J. G. Stollberg und C. Schmederer; (Volks-Th.) Ernst Schrumpf u. Siegfr. Rüthling. **München-Gladbach** Osk. Schlegel. **Muskau** (Kur-Th.) Jul. Ricklinger.

Nauheim (STh.) C. v. Maizdorff. **Naumburg** (STh.) H. Norbert. **Neisse u. Schweidnitz** (StTh.) R. Goeschke. **Neuenahr** (S.-Th.) Rich. Kruse. **Neustrelitz** (Großh. STh.) Int. v. Bärenfels-Warnow. **New York** Otto Rudolph. **Norderney** (STh.) Jul. Aug. Grube. **Nordhausen** (StTh.) M. Benediger u. Herm. Kohlmetz; (STh.) Rich. Weise. **Nürnberg** (StTh.) Hans Reck; (Intimes Th.) Emil Meßthaler; (Apollo STh.) Frz. Gottscheid u. Leo Stein.

Offenbach s. Hanau. **Offenburg i. B.** (StTh.) D. Müller. **Oldenburg** (HTh.) Int. v. Radetzky-Mikulicz, artist. Dir. Carl Ulrichs. **Olmütz** (StTh.) Schmied u. Rübsam. **Oppeln-Kattowitz** (Ver. StTh.) Jul. Ricklinger. **Osnabrück** s. Detmold, Fürstl. Th. **Oeynhausen** (Kur-Th.) Gustav Krug.

Paderborn u. **Zerbst** (StTh.) Emil v. Bastineller. **Passau** (StTh.) Gust. Frey. **Pettau** (StTh.) Wilh. Waldmüller. **Pforzheim** Urbans Erb. **Philadelphia Pa.** (Dtsch. Th.) Carl Saake. **Pilsen** (Dtsch. Th.) Anton Galotzy. **Pirna** (StTh.) Arth. Wieder u. Bruno Fischer. **Pirna-Großenhain-Limbach** W. M. Richter. **Plauen** (StTh.) S. K. Staack. **Posen** (StTh.) Gustav Thies; (Apollo-Th.) Jul. Winkelmann. **Potsdam** (Kgl. Schauspielh.) Otto Wenghöfer. **Prag** (K. D. Landes-Th. u. N. Dtsch. Th.) Angelo Neumann; (Volksth.) Wilh. Hopp. **Prenzlau** s. Güstrow. **Preßburg** (Kgl. freist. Th.) Paul Blasel. **Putbus** Adalbert Steffter. **Pyrmont** (Fürstlich. Th.) Carl Schubert.

Quedlinburg (StTh.) Alb. Sussa.

Ratibor (StTh) O. W. Winzer. **Regensburg** (StTh.) Albert Eilers. **Reichenbach-Glatz** (Ver. StTh.) Leop. Friedr. Weiß. **Reichenberg** (StTh.) Em. Westen. **Reinerz** (KurTh.) Carl Pötter. **Remscheid-Solingen** (Ver. StTh.) Willy Lang u. Alfr. Präger. **Rendsburg** s. Schleswig. **Reval** (StTh.) Carl M. Jacoby. **Riga** (StTh.) Max Hofpauer; (Hagensberger Part) Hugo Gerlach; (Kais. Garten) Friedr. Frenzel u. Max Nowack. **Rostock** (StTh) Rich. Hagen. **Rudolstadt** (Fürstlich. Th.) Int. Hofmarsch. v. Priem, Dir. Georg Lüder.

Saarbrücken Alfred Bömly. **Saaz** s. Pilsen. **St. Louis** (Deutsches Th.) Heinemann u. Welb. **Salzbrunn** (KurTh.) F Ewers Grandjean. **Salzburg** (StTh.) Karl

Aſtner. **Salzungen** (KurTh.) Herm. Hellweger. **Salzwedel** ſ. Stendal. **St. Gallen** (Att.-Th.) Zillich. **St. Petersburg** (Kgl. D. HTh.) Ph. Bock; (Dtſch. Th. der Palme) Th. Siegler; (Petersburger Th.) Carl Bretſchneider u. Ed. Berent. **St. Pölten** (St.-Th.) Franz Müller. **Schaffhauſen** (StTh.) Otto Norbert-Berditſch. **Schlangenbad** (KurTh.) Hanns Schreiner. **Schleswig-Rendsburg** (Ver. StTh.) Heinr. Scherbarth. **Schweidnitz** ſ. Neiſſe. **Schwerin i. M.** (Großherzogt. HTh.) Gen.-Int. Freiherr v. Lebedur. **Sigmaringen** (Fürſtl. Th.) Jul. Heydecker. **Solingen** ſ. Remſcheid. **Sondershauſen** (Fürſtl. Th.) ſ. Arnſtadt. **Spandau** (StTh.) Walth. Hiſſerich. **Speyer** (StTh.) ſ. Schaffhauſen. **Stargard i. P.** (StTh.) Alb. Thiebe. **Staßfurt** (StTh.) Ed. Werner. **Stendal-Salzwedel** (Ver. Th.) Carl H. Rußhoff. **Stettin** (StTh.) F. Gluth; (Bellev. Th.) Bruno Tuerſchmann; (Elyſium-Th.) F. Gluth; (Apollo-Th.) Curt Eberhardt. **Steyr i. Oe.** Aug. Knirſch. **Stolp** ſ. Cöslin. **Stralſund** (StTh.) Ludwig Treutler. **Straßburg i. E.** (StTh.) Dir. Max Wilhelmi (kommiſſ.); (Eden-Th.) Wwe Brückmann. **Stuttgart** (K. HTh.) Int. Frhr. Gans Edl. Herr zu Putlitz; (Reſidenz-Th.) Theod. Brandt. **Stuttgart-Berg** (KurTh.) Hanns Eichler. **Stuttgart-Cannſtatt** (Kgl. Wilhelma Th.) Prf. Karl Strauß. **Swinemünde** Rich. Hagen.

Teplitz (StTh.) Emanuel Raul. **Thorn** (StTh.) Jul. Winkelmann. **Tilſit** u. **Memel** (StTh.) Emil Hannemann. **Tölz** (STh.) Bernh. Rahn u. Th. Hinrichs. **Trier** (St.-Th.) Aug. Mondel. **Troppau** (StTh.) Carl Heiter. **Tübingen** (N. StTh.) ſ. Sigmaringen.

Ulm (StTh.) Heinrich Robert.

Waldenburg-Fauer (Ver. StTh.) Carl Pötter. **Warmbrunn** (Kurth.) Otto Wenghöfer. **Weimar** (Großh. HTh.) Gen. Int. v. Vignau. **Weißenfels** (StTh.) Geo. Schaffnit; (N. Th.) Frz. Verdier. **Wesel** (StTh.) Wilh. Rudolphi. **Westerland-Sylt** (KurTh.) Paul Zimmermann. **Wien** (k. k. Hofb. Th.) Gen.-Int. Frhr. Plappart von Leenheer; Dir. Dr. Paul Schlenther; (k. k. Hofoper) Guſt. Mahler; (Deutſches VolksTh.) Emerich v. Bukovics u. Adolf Weiſſe; (Kaiſer-Jubiläums StTh.) Rainer Simons; (Raimund Th.) Ernſt Gettke; (k. k. priv. Carl Th.) Andr. A. Aman u. Leop. Müller; (k. k. priv. Theater a. d. Wien) W. Karczag u. K. Wallner; (k. k. priv. Th. i. d. Joſefſtadt) Joſef Jarno; Jantſch-Th.) Ad. Ranzenhofer; (Danzers Orpheum) Gabor Steiner. **Wiener-Neuſtadt** (StTh.) Heinr. Wiedemann. **Wiesbaden** (Kgl. Schauſpiele) Gen.-Int. G. v. Hülſen; (Reſidenz-Th.) Dr. H. Rauch; (Walhalla-Th.) Emil Rothmann. **Wildbad** (KurTh.) Peter Liebig. **Wildungen** (KurTh.) Carl Schröder. **Wilhelmshaven** (StTh.) ſ. Wismar. **Winterthur** (STh.) Eugen Otto Schmitt. **Wismar** (StTh.) Hans Polte. **Witten** ſiehe Iſerlohn. **Wittenberg** (StTh.) Ernſt Immiſch. **Worms** (Coloſſeum) Willy Roemheld. **Würzburg** (StTh.) Heinr. Hagin.

Zerbſt ſ. Paderborn. **Zittau** (StTh.) D. Karl. **Znaim** (StTh.) Alb. Jenny. **Zürich** (StTh.) Alfr. Reucker; (Pfauen-Th.) Eug. O. Schmitt; (Central-Th.) Otto Winzer. **Zweibrücken** (StTh.) Frz. Trauth. **Zwickau** (StTh.) Julius Otto u. Fridolin Grelle.

RICHARD TAENDLER

Litterarisches Bureau * Verlags-Buchhandlung

BERLIN W 10,

Friedrich-Wilhelmstrasse 12.

Avis für Schriftsteller:

Ich bin stets Interessent für:
Romane
Novelletten u. Humoresken!

Vor Einsendung stets Anfrage erbeten!
Allen Einsendungen ist Rückporto beizufügen.

Avis für Redaktionen:

In meinem Verlage erscheint:

I. der „Universal-Redakteur"

wöchentlich 2 mal, als Manuskript für Zeitungs-Redaktion gedruckt, und bringt in jeder Nummer ca. 5 aktuelle Artikel aus allen Gebieten, reiche Auswahl bester Belletristik, Gedenkartikel, Monats-Kalender etc. etc.

II. die „Feuilleton-Correspondenz"

monatlich einmal und bringt ausschliesslich Belletristik, und zwar jährlich 4 Romane, 4—6 grössere Novellen oder Erzählungen, ca. 60 als Manuskript gedruckte kurze Novelletten, Humoresken, Skizzen etc. etc.

Auswahl-Sendungen von Romanen, Kalender-Geschichten etc. etc. zum Erst- und Wieder-Abdruck stehen jederzeit zur Verfügung!

VERFASSER

von Romanen, Novellen, Gedichten und Dramen bitten wir, sich zwecks Publikation ihrer Werke mit uns in Verbindung zu setzen. Wir werden uns erlauben, ihnen einen äusserst vorteilhaften Vorschlag zu machen.

Modernes Verlagsbureau
Leipzig, Thalstrasse 15.

Ansichts-Postkarten

nur **Extra-Anfertigung** nach einzusendenden Vorlagen.

Spezialität: Moderne Lichtdruck-Manieren
in **einfarbig** und **bunt.**

Nur feinste Ausführungen . . . Nur erstklassige Ware
Anerkannt höchste Leistungsfähigkeit!

Otto Leder, Meissen 25 i. Sa.

En gros — Ansichtskarten-Manufaktur. — *Export*

Werkdruck-Papiere

in allen Qualitäten

Ferd. Flinsch, Leipzig

Gesellschaft mit beschr. Haftung.

Niederlagen

Leipzig ✶ Berlin ✶ Hamburg.

Muster bitte zu verlangen.

Alexander Weigls
Unternehmen für Zeitungsausschnitte
„Observer"
Wien, I., Concordiaplatz Nr. 4,
Telephon Nr. 12 801,
liest alle hervorrag. Journale der Welt in deutscher, französischer, englischer und ungarischer Sprache und versendet an seine Abonnenten Artikel und Notizen (Zeitungsausschnitte) über jedes gewünschte Thema. Prospekte gratis und franko.

Werke jeder Art
stellt her und vertreibt energisch
Die Verlagsanstalt und Buchdruckerei
Jos. C. Huber, Diessen (Bayern).

Carl Siebe & Co.,
Leipzig, Täubchenweg 19.
— Gegründet 1873. —
empfehlen ihre aufs vorzüglichste, selbst für grösste Aufträge eingerichtete Anstalt zur Herstellung von
Strichätzungen, Zink- u. Kupferautotypien
jeder Art für
Schwarz- und Farbendruck.
Photo-Lithographie.
— Zuverlässige Bedienung, mässige Preise. —

Die Buch- und Steindruckerei von
Haase & Bockermann, Zittau i. S.
Fernsprecher 189 *(Inh. Otto Bockermann)* *Töpferberg 12*
eine der **grössten** Provinzdruckereien, ausgestattet mit dem **modernsten Material**, welche den **umfangreichsten Aufträgen** nachkommen kann, empfiehlt sich den Verlagsbuchhandlungen und Autoren zur Herstellung von
Werken, Zeitschriften, Katalogen etc.

E. Pierson's Verlag in Dresden

(Inh.: **Richard Lincke,** k. u. k. Hofbuchhändler).

In meinem Verlage erschienen Werke von:

Conrad Alberti, Kurt Aram, Gerhardt v. Amyntor, Ludwig Anzengruber, Lilli Arber, Hans Arnold, Hermann Bahr, E. Balcke v. Enckevort, Grete Baldauf, Eufemia v. Adlersfeld-Ballestrem, G. v. Beaulieu, Wilhelm Berger, Marie Bernhard, A. Behnisch, Georg Birnbaum, Carl Bleibtreu, Oscar Blumenthal, E. Böhmer, M. Boelitz, Marco Brociner, J. v. Brun-Barnow, H. v. Bülow, Heinrich Bulthaupt, Rudolf Bunge, Victor Cherbuliez, Marie Conrad-Ramlo, François Coppée, Frz. Christel, Max Dauthendey, E. v. Dincklage, Felix Dörmann, Holger Drachmann, Max Dreyer, Alex. Dumas fils, Joach. v. Dürow, Emmy v. Egidy, A. v. d. Elbe, El Neccar, M. Elsborn, Alex. Engel, Nat. v. Eschstruth, Gustave Flaubert, Michael Flürscheim, Egb. v. Frankenberg, Gustav Frieberger, Alb. Geiger, Karl Gjellerup, Adolf Glaser, Rudolf Golm, Hans Grasberger, Rud. Hch. Greinz, Henri Gréville, Balduin Groller, Julius Grosse, Ola Hansson, Hartl-Mitius, Theod. Hertzka, Herwarth v. Bittenfeld, Herm. Heiberg, K. v. Heigel, Rud. Herzog, Leo Hildeck, Arth. Holitscher, Leopold Hörmann, Fel. Hübel, K. A. Hückinghaus, Richard Hugo, Ludwig Jacobowski, Maria Janitschek, Wilhelm Jensen, Paul Ilg, Woldemar Kaden, Hans Karlsen, Leop. Katscher, Rud. Knussert, Franz Keim, Wolfgang Kirchbach, P. A. Kirstein, A. v. Klinckowstroem, C. M. Klob, Königsbrun-Schaup, E. Kohlmünzer, Rich. O. Koppin, Max Kretzer, E. Kullberg, Hedw. Kym, Paul Maria Lacroma, Hans Land, Th. Lessing, O. zur Linde, Hieronymus Lorm, Rudolf Lothar, S. Lublinski, St. Lucas, M. Frfr. v. Malapert-Neufville, Guy de Maupassant, Hero Max, R. Mayreder-Obermayer, Urs. Zöge v. Manteuffel, M. Matthey, C. Michaelis, P. Michaelis, H. v. Moltke, Gustav Morgenstern, Adam Müller-Guttenbrunn, K. E. Nicolai, August Niemann, J. Norden, Alfr. Nossig, Reinhold Ortmann, Adele Osterloh, Ouida, A. Frhr. v. Overbeck, A. Pappritz, Emil Peschkau, W. v. Polenz, Elise Polko, W. Popper, Rudolf Presber, Fred. W. Primer, Paul Raché, Heinrich v. Reder, Emil Reich, Moritz v. Reichenbach, H. v. Reinfels, Herm. Ritter, Alex. Römer, Otto Roquette, Franz Rosen, Erich Sachs, Gregor Samarow, Rud. Schäfer, Irene von Schellander, Luise Schenk, H. Schilling, M. Schmidt v. Ekensteen, Arthur Schnitzler, H. Schobert, Paul v. Schönthan, A. Sonnenfels, Th. v. Sosnosky, Doris Freiin v. Spättgen, G. Sparagnapane, Otto Spielberg, Erw. Steinau, Maurice v. Stern, Carl Sternheim, August Strindberg, F. Strunck, M. Gräfin Stubenberg, Bertha v. Suttner, Maria v. Suttner, A. G. v. Suttner, Jul. Syrutschek, Wolf v. Tainach, Konrad Telmann, Oscar Teuber, Graf Leo Tolstoi, Carl Baron Torresani, J. Trübswasser, E. Uellenberg, Giov. Verga, Carl v. Vincenti, Cl. Voigt, Jarosl. Vrchlicky, Hans Wachenhusen, Wilh. v. Wartenegg, Edm. Wengraf, Ad. Graf. v. Westarp, Bodo Wildberg, Louis Wolff, Wilhelm Wolters, Anny Wothe, Fr. Fürst Wrede, E. Wulffen, Max Wundtke, Arthur Zapp, Curt v. Zelau, Fedor v. Zobeltitz, Hch. Zöllner, Katharina Zitelmann, Franz Mach, Karl Rosner, O. Oppermann, Hrch. Meschwitz, P. Rümly u. v. a.

Die **Verlagsbuchhandlung** übernimmt Werke aller Art in Eigen- und Commissions-Verlag. **Spezialrichtung**: Belletristik (Romane, Novellen, poetische und dramatische Werke).

Die **Buch- und Kunstdruckerei** liefert geschäftliche und private Drucksachen jeden Umfanges in moderner Ausstattung tadellos und billig.

Die **Literarische Agentur** übernimmt Romane zum Abdrucksvertrieb und dramatische Werke zum Bühnenvertrieb.

Für Vermittlung und Zuweisung von grösseren Druckaufträgen wird hohe Provision gezahlt.

Deutsche Bühne

Verlag und Vertrieb dramatischer und anderer Werke * Ges. m. b. H.

Berlin N.W. 6, Albrechtstrasse 11

ist der einzige deutsche Verlag, welcher den Bühnen nur literarisch wertvolle Werke zuführt;

ist der einzige deutsche Verlag, der nur von Autoritäten vorgeprüfte und wertvoll befundene Werke an die Bühnen versendet.

Die „Deutsche Bühne" erwarb dramatische Werke von **Raoul Auernheimer, Herbert Eulenberg, Ernst Hardt, Fritz Lienhard, Robert Saudek, Wilhelm Weigand, Oscar Wilde, Karl August Vollmoeller u. a.**

ADRESSEN aller Branchen und Länder liefert unter Garantie.

Emil Reiss IN LEIPZIG.

Fernsprecher № 3229.

Telegr. Adr.: Weltreiss.

Welt-Adressen-Verlag

Katalog gratis.

Eduard Gaeblers Geographisches Institut

Leipzig Neustadt

Kartographie, Lithographie, Steindruckerei und Verlag.

Zur Anschaffung empfohlen:

Gaeblers Himmels-Atlas. 8 Tafeln in Gr.-Folio, elegant gebunden 3 **Mark.**

Neuester Hand-Atlas über alle Teile der Erde. 136 Karten und Darstellungen. Mit allgemeiner Weltgeschichte und alphabetischem Namenverzeichnis (25000 Namen). In Gr.-Folio elegant gebunden 5 **Mark.**

Kontor-Wandkarte des Deutschen Reiches. Maßstab 1:700000. Auf Leinen mit Stäben 16 **Mark** (156 cm hoch, 173 cm breit).

Teile von Karten als Probe und ausführliche Prospekte gratis und franko.

Kölnische Volkszeitung

Grösste und reichhaltigste katholische Zeitung Deutschlands.

Täglich 3 Ausgaben. 45. Jahrgang.

Tägliches **Original-Feuilleton** (Romane und Novellen).

Acht Beilagen:

1. 2. **Unterhaltende Sonntags- und Montags-Beilage.**
3. 4. **Unterhaltende Dienstags- und Freitags-Beilage.**
5. **Litterarische Beilage** (Donnerstags).
6. **Landwirtschaftliche Beilage** (Mittwochs).
7. **Verlosungs-Beilage** (3 bis 4mal monatlich).
8. **Gasthof-Anzeiger** (in der Regel monatlich).

Tägliche Abteilung: **Aus der Frauenwelt.**

Angebote bedeutenderer

Romane, grösserer Novellen

von nicht rein sensationellem oder anstössigem Inhalt **unter Honorarforderung** stets erwünscht;

(zur Vereinfachung der Prüfung erst sachliche Inhaltsangabe)

ferner für die **Sonntags-Beilage** besonders

Novelletten und gute Humoresken

von 200 bis 400 Druckzeilen zu 17 Silben.
Sowohl Originale, als Abdrucke aus Blättern östlich der Elbe.

Ebenso kurze Beiträge für die Frauenwelt.

Probenummern stehen auf Wunsch kostenfrei eine Zeit lang zur Verfügung

Verleger: **J. P. Bachem in Köln.**

Die

C. F. Wintersche Buchdruckerei

in Darmstadt, Bismarckstr. 51 (Telephon 798),

mit 13 Schnellpressen * 2 Setzmaschinen
vielen Hilfsmaschinen und großartigem
Schriftenmaterial ausgestattet

empfiehlt sich zur

Anfertigung von

Werken und Broschüren in allen Sprachen

einschließlich des Russischen, Griechischen, Türkischen (Originalschriften), Armenischen, Persischen und Arabischen, von Prachtwerken mit Illustrationen und Liederbüchern mit Musiknoten, sowie von numismatischen Werken.

Sorgfältige, korrekte Ausstattung in zeitgemäßer Form. — Mäßige Preise. — Prompte Ausführung. — Voranschläge auf Wunsch.

Verlag der C. F. Wintersche Buchdruckerei in Darmstadt.

Gustav-Adolfs-Kalender, begründet v. Pfarrer Ritter in Planig, 51. Jahrgang, für 1904. 136 Seiten Umfang. Mit vielen Bildern und doppeltem Marktverzeichnis. Preis nur 25 Pfg.

Der Hessische Hausfreund. 82. Jahrgang für 1904. Volkstümlich-patriotischer Kalender mit vielen Abbildungen. 132 Seiten Umfang. Preis nur 25 Pfg. — In beide Kalender werden Anzeigen aufgenommen.

Hessisches Evangelisches Sonntagsblatt. Wöchentlich eine Nummer von 8 und mehr Seiten. mit Abbildungen. Inhalt: Erbauliches, christl. Erzählung, Weltumschau u. a. Vierteljährlich Postab. 60 Pfg. Anzeigen 30 Pfg. (Stellengesuche 15 Pfg.) die Zeile. Auflage 32500.

Beiträge für Kalender und Sonntagsblatt beliebe man an den Verlag einzusenden.

Von

Prof. Dr. O. Caspari

vormals an der Universität Heidelberg

seien folgende Schriften empfohlen:

Die Urgeschichte der Menschheit mit Rücksicht auf die natürliche Entwicklung des frühesten Geisteslebens. 2. durchgesehene und vermehrte Auflage. Zwei Bände.

— Bei **Strauß** in **Bonn.** —

Es ist das einzige größere Werk in der umfangreichen onthopologischen Literatur, welches neben dem großen Material der tatsächlichen Funde und mit Rücksicht auf alle Erscheinungen der Urzeit (wie namentlich die Feuererfindung), es unternimmt. Den Entwicklungsprozeß der Völker auch in **geistiger** Beziehung im Zusammenhange zur Darstellung zu bringen. Von nicht zu unterschätzender Bedeutung ist zugleich auf diesem Gebiete: die Kritik des Mythus.

Der Zusammenhang der Dinge. Gesammelte philosophische Aufsätze.

— Bei **Eduard Trewendt, Berlin.** —

Der Inhalt gewährt eine deutliche Uebersicht der wichtigsten Probleme auf dem Gebiete der Naturphilosophie, der Psychiologie und Ethik und der in diesen Gebieten schwebenden Fragen.

Drei Essays über Grund und Lebensfragen der philosophischen Wissenschaft.

— Bei **Eduard Trewendt, Berlin.** —

Otto Weber, Verlagsdruckerei

Heilbronn a. Neckar

empfiehlt sich zur raschen und gediegenen Herstellung von

Werken, Zeitschriften, Prospekten etc.

Zwei Setzmaschinen. * Eigene Buchbinderei.

Deutscher Schriftstellerinnenbund

eingetragener Verein ∞ gegründet 10. April 1896

Mitglied des Verbandes deutscher Journalisten- und Schriftsteller-Vereine.

134 Mitglieder. Sitzung 14tägig, Donnerstags, 5 Uhr nachm. im Saal F des Architektenhauses, **Berlin**, Wilhelmstraße 92/93. Durch Mitglieder eingeführte Gäste können 3mal an den Sitzungen teilnehmen. Oeffentliche Vorträge zu Gunsten der Hilfskasse. — Mitgliedsbeitrag jährlich 6 Mark. Bundesorgan und Benutzung der Bibliothek umsonst. Freunde unserer Bestrebungen können Aufnahme finden als außerordentliche Mitglieder. Vorstand: **Helene Wachsmuth, Martha Friedemann, Erika Kraft, Anna Helene Brix, Katharina Zitelmann, Gertrud Francke-Schievelbein, Antonie Andrea-Carel, Bertha Matthias-Tendering, Rose Litten, Clara Braune.**

Geschäftsstelle: **Berlin W. 35, Potsdamerstraße 118.**

Vertreter:

In Berlin:
Paul Oetter,
Charlottenburg,
Bleibtreustrasse 45.

In Leipzig:
Carl Marxhausen,
Körnerplatz 6.

In München:
Eugen Knorr,
Heustrasse 30.

In Bremen:
F. W. Dahlhaus.

Vereinigte

Bautzner Papierfabriken

Bautzen in Sachsen

7 Papiermaschinen

Halbstoff- u. Holzstoff-Fabriken

liefern

Kupfer-, Bunt-, Karten-, Werk-, Licht- und Autotypiedruck-, Normal-, Schreib- und Streichpapiere, Gestrichene Kunstdruckpapiere

sowie als Spezialität:

Telegraphenrollen.

* Tageserzeugung **35 000** Kilo. *

Empfehle meine

neueste Eisenbahnkarte von Deutschland und Mittel-Europa

in 2 Formaten (60×50 cm und 30×40 cm)

welche ich in jeder beliebigen Auflage oder als Clichés zum Selbstdruck abgebe, zum Druck vom lithogr. Steine liefere ich auch Fett-Abzüge von der Steingravur.

Die Karte reicht östlich bis Lemberg, westlich bis London, südlich bis Marseille, nördlich bis Kopenhagen und kann ein- oder dreifarbig verwendet werden als Beilage für Kalender, Führer, Zeitschriften etc.

Verlagsanstalt Benziger & Co.,

A.-G. Einsiedeln (Schweiz), A.-G.

Redaktion, Herausgeberin und Verlag

der illustrierten Familienzeitschrift

„Alt und Neue Welt“

von illustrierten Kalendern als **Benzigers Marienkalender, Benzigers Einsiedlerkalender, Almanach des familles chrétiennes, Almanacco delle famiglie cristiane, „Almanaque de la Familia Cristiana“** von **Kuhn, „Allgemeine Kunstgeschichte“**, der Romane von **H. Sienkiewicz „Quo vadis“, „Die Familie Polanieki“, „Die Kreuzritter“, „Pan Wolodyjowski“, „Mit Feuer und Schwert“** (illustrierte Ausgaben), **„Ums liebe Brot“**, der Romane von **J. Edhor, v. Oertzen, A. Theuriet, D. Gerard**, der Erzählungen von **A. Schott**, der Reiseschilderungen von **Gg. Baumberger, „Grüess Gott“, „Aus sonnigen Tagen“, „Blaues Meer und schwarze Berge“, „Juhu-Juuhu“** (in illustr. Ausgabe) etc.

Wir haben jederzeit Verwendung für *gediegene* literarische, bislang ungedruckte Arbeiten, als:

Romane, Novellen, Erzählungen und Humoresken,

gute **exotische Abenteuer-Romane**, litterarisch wertvolle **Kriminal-Erzählungen und packende kürzere Novellen.**

Ferner für **Reisebeschreibungen und aktuelle Artikel über zeitgeschichtliche Ereignisse, Erfindungen, Neuerungen** und **Merkwürdigkeiten.** Grundbedingung: Fesselnde Schreibweise und Vermeidung alles dessen, was **sittlich** und **konfessionell** Anstoss erregen könnte.

Bei Einsendung der Arbeiten bitten wir um Angabe der Honoraransprüche für ersten Abdruck und für Totalzession und bei grösseren erzählenden Beiträgen um knappe Analyse des Inhaltes.

☞ Alle Einsendungen und Korrespondenzen sind nur **direkt an die Firma unter Beifügung „Verlagsbureau“ und niemals persönlich** zu adressieren. Für indirekte Zusendungen übernehmen wir keinerlei Verantwortlichkeit.

Liederborn.

Gedichte

von **Emma Croon-Mayer.**

3. illustrierte Auflage.

Stimmen der Presse: Seine Erfolge verdankt dieses Liederbuch sicherlich nicht allein der schönen, künstlerischen Ausstattung, deren es sich erfreut, sondern vor allem dem tiefempfundenen Inhalt der meist ernsten Gedichte, die zu einem zarten Angebinde wie geschaffen sind.

(Faktotum. Berliner Hochschulenzeitung.)

Ein Buch, in dem innig sinnige Klänge aus einem tief empfundenen Gemüt ertönen. Ein feierlicher Ernst, eine stille Weihe überkommt uns beim Lesen und Wiederlesen dieser Gedichte, die in dritter Auflage in einem äußerst schmucken, vortrefflich ausgestatteten Bande vorliegen und in ernsten, frommen Gemütern tiefen Wiederhall finden werden. Ein sehr schönes Geschenk für junge Mädchen und Frauen.

WELT UND HAUS

Wöchentliches Unterhaltungsblatt
mit Bilderschmuck und Kunstbeilagen

wird wegen seines

modern literarischen Charakters und wegen seiner **vornehmen bildnerischen Ausstattung von den besten modernen Schriftstellern,** die ihr Publikum ohne unkünstlerische Zugeständnisse gewinnen wollen, **besonders bevorzugt.**

Bringt in jedem Hefte: 2 laufende moderne **Romane** (5—13000 Zeilen), 2 knappe **Skizzen** etc. (auch fein pikant und echt humoristisch, ca. 100—500 Zeilen), 1—2 **Gedichte,** 4—5 von modernem Geist getragene **Artikel** (voraussetzungslos, ohne zu verletzen), **Briefe** aus Welt- und Grossstädten etc. **Künstlerischer Bilderschmuck!**

Schriftleitung: Dr. phil. Carl Weichardt, Leipzig.

Sendungen (nur alleinige Erstdrucke und möglichst unveröffentlichte Bilder, Zeichnungen, Photos) zu richten an die **Redaktion von „Welt und Haus", Leipzig, Weststr. 9.**

Probenummern kostenfrei vom **Verlag „Welt und Haus",** G. m. b. H., **Leipzig.**

Preis pro Heft 20 Pfg.

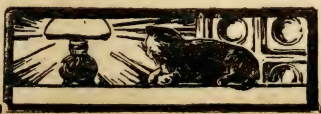

Preis pro Quartal Mk. 2.50.

VERLAG VON EGON FLEISCHEL & Co · BERLIN · W·35

DAS
Litterarische Echo

HALBMONATSCHRIFT FÜR LITTERATURFREUNDE

HERAUSGEBER: Dr JOSEF ETTLINGER

VIERTELJÆHRLICH 4 MK. PROBENUMMERN GRATIS.

Herrosé & Ziemsen

vorm. C. H. Schulze & Co.

früher in Gräfenhainichen

jetzt in Wittenberg (Bez. Halle).

Buchdruckerei verbunden mit Buchbinderei

Druck von Werken, Zeitschriften, Katalogen, Prospekten.

Dreifarbendruck

18 Schnellpressen, Doppelfarbmaschine, 175 Personen

Korrespondenz für Belletristik u. Naturwissenschaft.

Unterm Strich.

Herausgeber: Hermann Jordan in Aschaffenburg.

Verlag der Schippnerschen Druckerei (RUD. KOLBE) in Aschaffenburg.

Erstklassige Mitarbeiter. * Vorzügliche Referenzen.

Gute Beiträge, auch in Zweitabdruck, stets willkommen.

Elektrischer Betrieb

Spamersche Buchbinderei

LEIPZIG

Geschäftshaus: Täubchenweg
Eingang: Breitkopf-Strasse 7

empfiehlt sich

zur prompten und schnellen Lieferung aller ins Fach schlagenden Arbeiten bei soliden Preisen

Massen-Anfertigung
von Einbänden

Schuleinbände, Leinen- und Halbfranzbände

Aufziehen von Landkarten für Schulen, Kontore u. s. w.

Drahtheftung **Fadenheftung**

Paul Friedrich

* Buch- und Kunstdruckerei *
Buchbinderei * Stereotypie etc.

Schkeuditz-Leipzig

Bahnhofstraße 42 ✠ Telephon Nr. 15.

Werke
Illustr. Kataloge
Zeitschriften
Akzidenzen
Dreifarbendrucke

Fünf Schnellpressen größten Formats.
Zahlreiche Hilfsmaschinen.

Billige Preise. ✠ Prompte Bedienung.

Erklärung.

Ueber meine letzten drei Schriften: „Hegelsche Logik und gegenwärtig herrschender antihegelscher Unverstand“ (1900), „Der Katharsis-Frage tragikomisches Ende“ (1900) und „Hegels Naturphilosophie im vollen Recht gegenüber ihren Kritikastern“ (1903) ist die Fachliteratur bis dato mäuschenstill geblieben; keiner der einschlägigen Schriftgelehrten hat gegen meine Nachweisungen ein Sterbenswörtchen zu sagen sich getraut. Es soll wohl das Publikum daraus nicht erfahren, wie weit gegenwärtige Wissenschaft heruntergekommen.

***Dillingen a. D.**, 1. Jan. 1904. **A. Bullinger**, Gymn.-Prof. a. D.*

Schule des Lustspiels

von

Walter Harlan,

Dramaturgen des Lessingtheaters.

I.

Psychologie des Zuschauers.

Die Lösung.
Die Spannung.
Die Lust.
Die Erregung.
Die Stimmung.

II.

Das Spiel auf der Bühne.

Der dramatische Kampf.
Die Darstellungsmittel.
Die Verlaufsform.

Dieses Werk begründet eine systematische Dramaturgie auf streng wissenschaftlicher Grundlage.

Preis 3 Mk., gebunden 4 Mk.

Theater-Verlag Eduard Bloch
Berlin C. 2., Brüderstrasse 1.

Gesangbücher

kauft man am besten bei

J. F. Bösenberg, G. m. b. H., Leipzig.

Münchener
Allgemeine Zeitung

107. Jahrgang Täglich zweimal

mit wissenschaftlicher Beilage

Bezugspreis vierteljährlich bei allen bayerischen und deutschen Postanstalten:

Allgemeine Zeitung mit Stadt-Anzeiger M. 4.20
Dieselben und wissenschaftliche Beilage M. 8.40
Wissenschaftliche Beilage allein M. 4.50

Monatliche Abonnements zu einem Drittel der Quartalspreise.

Probenummern für die Dauer von fünfzehn Tagen gratis.

Allgemeine Zeitung.

Kaufe Novelletten, Humoresken, Kriminal-Erzählungen etc., im Umfange von 100—300 Druckzeilen als Verlagseigentum.

Angebote nur mit Angabe des gewünschten Honorars.

Robert Schneeweiss, Verlagsbuchhandlung und Literarisches Institut.
Berlin W. 30, Eisenacherstrasse 5.

Richard Lüders' Technische Zeitungs-Correspondenz
GÖRLITZ.

Erscheint jeden 2. Mittwoch. ✻ Probenummern kostenfrei!

Berichte über Gebrauchsmuster- und Warenzeichen-Eintragungen in Deutschland, Patent-Anmeldungen und -Erteilungen in sämtlichen Kulturstaaten auf Wunsch.

Willy Kordau „Bühnenbote" Karlsruhe i. B.

gegründet 1899

nimmt **dramatische** Werke in **Bühnendebit,** jedoch **nur moderne, zeitgemäße Arbeiten.** — Alle Zuschriften finden postwendend Erledigung. Rückporto ist anzufügen bei ersten Zuschriften.

Die **Buchdruckerei** von

Julius Abel in Greifswald

empfiehlt sich zum sauberen, korrekten und billigen

Druck von Werken

aller Art. — Reiche Auswahl in guten, neuen Schriften. — Leistungsfähige Druckpressen

Zwei Setzmaschinen (Linotype).

Kostenanschläge jederzeit.

FRED HOOD Charlottenburg, Schillerstr. 75.
Berliner Feuilleton-Korrespondenz „Die Skizze"
Allgem. Technische Korrespondenz (für Fachzeitungen)
Korrespondenz Weltausstellung St. Louis
Korrespondenz für Nahrungs- und Genussmittel.
Honorar nach Vereinbarung. Probenummern auf Verlangen.
Wöchentliche Auswahlsendung!

Verlag von Eduard Avenarius in Leipzig

Während das

Literarische Zentralblatt für Deutschland

(wöchentlich eine 2—4 Bogen gr. 4° starke Nummer, Preis vierteljährlich 7.50 Mk)

sich durch objektive Kritik der wissenschaftlichen Literatur seit über 50 Jahren zu einem unentbehrlichen Hilfsmittel für die Gelehrtenwelt entwickelt hat, wendet sich

„Die schöne Literatur"

Halbmonatliche Beilage zum Literarischen Zentralblatt für Deutschland

Herausgeber: **Prof. Dr. Ed. Zarncke**

an alle diejenigen, welche in der Hochflut der neuen Erscheinungen auf dem Gebiete der schönen Literatur **einen zuverlässigen Führer** suchen, und denen daran liegt, vor dem Ankauf eines Buches das objektive Urteil von bekannten Kritikern zu erfahren.

Sie enthält **Kritiken** über Neuerscheinungen der Dichtung (in Gruppen: Roman, Erzählung, Epos, Drama, Lyrik usw.), auch des Auslands (England, Frankreich, Italien [Originale], sowie Rußland, Polen, Skandinavien [Uebersetzungen]); Berichte über **Uraufführungen; Inhaltsangaben** wichtiger belletristischer und allgemein interessanter Zeitschriften; **Mitteilungen** aus Literatur- und Theaterleben.

Mitarbeiter u. a.: Ad. Bartels, H. Benzmann, K. Berger, K. Biesendahl, F. Brunswick, E. P. Evans, R. Friedrich, K. Fuchs, A. Gebhard (Friedberg i. H.), K. Hoffmann (Charlottenburg), Max Koch (Breslau), H. A. Krüger, E. Lange (Greifswald), Th. Mauch, G. Minde-Pouet, W. Streitberg, A. Vorberg, K. u. R. Weitbrecht, G. Zieler.

Jährlich erscheinen 26 Nummern (jede mindestens 1 Bogen Großquart).

Preis halbjährl. M. 3.—. Ein vierteljährl. Probeabonnement kostet M. 1.50.

Es ist das Bestreben der „Schönen Literatur", frei von allem literarischen Partei- und Cliquenwesen, das sich anderweit heute mehr denn je breit macht, offene und objektive Kritik zu üben, die einer freien, wahrhaft künstlerischen Entwicklung der modernen Literatur ebenso bestimmt das Wort redet, wie sie sich gegen die für unser Volksleben unheilvollen Auswüchse desselben wendet.

Die „Schöne Literatur" ist nicht sowohl ein Ratgeber bei der Auswahl der eigenen Lektüre, sondern ist auch geeignet, Vorständen von Lesezirkeln, Bibliotheken usw. bei der Anschaffung neuer Bücher gute Dienste zu leisten.

Man verlange Probenummern unentgeltlich vom Verlag.

Die

Spamersche Buchdruckerei in Leipzig

arbeitet mit einem umfangreichen Schriften-Material und 27 Schnellpressen grossen Formates, sie zählt in Bezug auf elegante und saubere Druckausführung zu den leistungsfähigsten Offizinen in Deutschland. Schnellste Effektuierung selbst der grössten Aufträge unter Garantie!

Illustrations- und Farbendruck

Herstellung

feinster Pracht-Kataloge für Handel und Industrie.

Werke in allen Sprachen.

Typograph- und Linotype-Setzmaschinen!

Kaufen Sie keine

Papiere

ohne Spezial-Offerte

von

H. H. Ullstein

„Der Mitarbeiter“

Wochenschrift zur Beschaffung von Redaktions-Material für Fachzeitschriften aller Branchen.

Das beste Mittel zur Hebung eines Blattes.

Erscheint jeden Mittwoch.

Fachwissenschaftliche, volkswirtschaftliche und juristische Arbeiten

werden stets gern erworben und angemessen honoriert.

Oskar Webels Redaktions-Bureau

Leipzig, Hainstraße 11.

Deutsche Literatur und Kunstzeitung

Herausgeber:
Hugo C. Jüngst, Dresden-Blasewitz.
Organ des „Deutschen Literatur-Verbandes".
Abonnementspreis vierteljährlich M. 1.25.
Literarische Angebote sind uns jederzeit erwünscht.

Alle Arten
Papier
für Verleger u. Drucker
liefert
Berth. Siegismund
Leipzig.

Jeder Gebildete lese die „Grenzfragen einer neuen Zeit".
Unabhängige Broschürenrevue über alle **kulturellen Fragen der Gegenwart.** Einzelpreis des Heftes 35—80 Pf., je 6 Hefte M. 2.75 franko.
Zur Einführung empfohlen das 1. Flugblatt von Antarktis:
„Randbemerkungen zu neuem Menschentum" (Sonnensehnsucht).
Preis 15 Pf., auf Bütten 25 Pf.
Ferner erschien von Fr. Dietert: **„Das Elend der Kritik"** (Ein Weckruf) Preis 50 Pf.
Prospekt frei durch den Verlag: **Fr. W. Dietert, Danzig-Zoppot.**

Druck von Werken und Zeitschriften
liefern wir gut und billig.
Jede gewünschte Auskunft, auch über buchhändlerischen Vertrieb, erteilen wir gern und kostenfrei.
Gustav Kühn
(Abt. **Märkische Zeitung**)
in Neu-Ruppin (Brandenburg).

Dr. E. Albert & Co.
München
Schwabingerlandstr. 55
Autotypie
Zinkographie
Heliogravure
Kupferdruck
Photographie
Verlangen Sie
Muster und Preise.

CARL REMBOLD

HEILBRONN a. N.

Buch- und Steindruckerei

5 Setzmaschinen für Werksatz

Lithographie * Stereotypie * Galvanoplastik

Dampfbuchbinderei

empfiehlt sich den Herren Verlegern und Autoren zur Herstellung von **Druckwerken jeder Art** in gediegener und geschmackvoller Ausführung. Coulanteste Bedienung. Erste Referenzen.

1904. *Unentbehrlich für Jedermann:* **1904.**

Illustriertes Hauslexikon für Gesunde und Kranke

von

Medizinalrat Dr. L. Schmitz.

Verlag: G. Schuh & Co. in München.

8°. 1000 Seiten, 500 Illustrationen. 8 Mark.

Rubinverlag München

Theater- und Manuskriptverlag.

Vertrieb dramatischer Werke.

Aeltester süddeutscher Bühnenverlag.

Paul Letto, Verlags-Buchhandlung,
Berlin W. 50, Neue Ansbacherstr. 14
sucht
Manuskripte
schönwissenschaftlicher Richtung
für eigenen oder Kommissionsverlag zu übernehmen und erbittet **Angebote hervorragender moderner Romane, Novellen** ꝛc.
Energischer Vertrieb. * Coulanter Verkehr.

„Echo aus Afrika"
ILLUSTRIERTE KATHOLISCHE MONATSCHRIFT
zur Förderung der afrikanischen Missionstätigkeit.
Erscheint in deutscher, polnischer, italienischer, französischer und böhmischer Sprache u. bringt hochinteress. Berichte üb. Afrika, grösstenteils Originalbriefe der hochwürdigen Missionare. — Preis jährl. f. Oesterr. z. abholen **1 K.** m. Post **1.20 K.** Für Deutschl. z. abh. **1 Mk.** m. Post **1.20 Mk.**
Für die Schweiz und die Länder des Weltpostvereins **1.50 Frcs.**

„Kleine Afrika-Bibliothek"
ILLUSTRIERTE KATHOLISCHE MONATSCHRIFT
zur Förderung des Interesses für unsere ärmsten schwarzen Brüder.
Sehr beliebte Volks- u. Jugendschrift. Reich illustriert. Jährlich 12 Hefte. Erscheint bisher in deutscher und italienischer Sprache. Preis jährlich f. Oesterr. z. abh. **80 h.** m. Post **1 K.** Für Deutschl. z. abh. **70 Pfg.** mit Post **90 Pf.** Für d. Schweiz u. d. Länder d. Weltpostvereins z. abholen **1 Fr.** mit Post **1.20 Frs.**
Einzelne Nummern = **10 h.** = **10 Pfg.** = **10 cent.**
Beide Zeitschriften herausgegeben von der
St. Petrus Claver-Sodalität f. d. afrik. Missionen.
Bestell-Adressen für beide Zeitschriften: **Salzburg,** Dreifaltigkeitsgasse 12. — **Wien I.,** Bäckerstr. 20. — **Rom,** via Giov. Lanza 129. — **Triest,** via Fontanone 4. — **Krakau,** Starowislna 15. — **München,** Türkenstrasse 15/II. — **Breslau,** Hirschstr. 33. — **Paris,** rue de Fleurus 31. — **Prag,** IV. 33. — **Temesvár-Fabrik,** (Ungarn), Pfaugasse 15. II. — **Solothurn,** Ober-Stalden 69.

Gustav Otto
Buchdruckerei
Heppenheim
Bergstrasse (Grh. Hessen)

empfiehlt titl. Herren
Verlegern, Schriftstellern
seine modern eingerichtete
Werkdruckerei.
Billige Preise. * Rasche Lieferung.
Günstige Konditionen.

Die „Pädagogische Korrespondenz Bergmann"
Wien, VII/1, Seidengasse 26
erscheint wöchentlich 1 mal als Manuskript für Zeitungen, und bringt Notizen aller Art über das gesamte Erziehungs- und Unterrichtswesen der ganzen Welt von den **hervorragendsten Pädagogen** — Ausserordentlich mässige Bezugsbedingungen! — Herausgeber, Verleger und verantwortlicher Redakteur
Eduard Bergmann, Handelsschul- und Fachlehrer.

G. Danner, Mühlhausen i. Th.
Theater-Verlag
Verlag dramatischer und musikalischer Werke * Sammelwerke für Gelegenheits-, Fest- u. Vereins-Aufführungen.
Manuskript-Angebote erbeten.

„Fegefeuer der Liebe"
Preis 1 Mk. **Novellen** geb. 2 Mk.
von
Anna von Krane.
Ecksteins Miniaturbibliothek.
G. Müller-Mann'sche Verlagsbuchhandlung, Leipzig.

Ich bin ev. zur **Verlagsübernahme wissenschaftlicher** und **schönwissenschaftlicher Werke** bereit.
= **Manuskripte** nur nach **vorheriger Anfrage** erbeten. =
Hofverlag R. von Grumbkow, Dresden-Blasewitz.

DIE

HOFFMANNSCHE
* BUCHDRUCKEREI *
FELIX KRAIS
STUTTGART

übernimmt die mustergiltige Herstellung von

Drucksachen aller Art.

Bei verlangten Kostenvoranschlägen muss möglichst genaue Angabe der Druckausstattung (Papier, Format und Qualität, Schriftgattung etc.) gemacht und womöglich das Manuskript ein- * * * * *gesandt werden.* * * * * *

NOTIZ: DIE NEUE FOLGE DER GRAPHISCHEN KÜNSTE DER GEGENWART von Theodor Goebel, herausgegeben von Felix Krais, sei als hochinteressantes Prachtwerk mit mustergiltigen Drucken aus allen Gebieten der graphischen Kunst allen Interessenten besonders empfohlen.

Preis elegant geb. M. 45.—. — Gewicht 8 Kilogramm.

Agentur für Musik u. Litteratur Gotha.

Inh.: **Arthur Laux,** Lehrer der Musik, spez. in: Gesang (altitalien. Schule: Methode „Ferd. Gumbert"), *Theorie und Komposition.*

Schutzstelle (Amtei)

des **internationalen Verbandes zur Wahrung des Urheberrechtes an Werken der Literatur und der Tonkunst.**

Kontrolle: Bezirk **Gotha und Nachbargebiete.**

Vertretung der Literariker und Komponisten in Sonderung oder Körperschaft, wie u. a. bisher: *„Gesellschaft der Autoren, Komponisten und Musikverleger" in Wien* und mit dieser im Kartell stehenden „Société des Auteurs, Compositeurs et Éditeurs de musique", ***Paris*** u. s. f. u. s. f. u. s. f.

Zur gefl. Berücksichtigung! Time is money!

Wegen Vermeidung bisherigen Verlustes an Zeit, sowie Briefmaterialien oder Porto können Anfragen künftighin **nicht mehr umsonst,** sondern **nur gegen vorherige Uebermittelung** von gültigen deutschen Reichs-Postmarken oder barem Gelde, nach folgendem Preissatze verlangte **schriftliche** Beantwortung finden, und zwar durch:

	I. Brief	II. Karte
a. für Orts- und Nachbarorts-Postverkehr	10 Pf.	5 Pf.
b. „ die Deutschen Länder und Oesterreich-Ungarn . . .	20 „	10 „
c. „ „ übrigen Länder im Weltpostverein	40 „	20 „

Mangelnde od. nicht genügende Berücksichtigung dieser Bestimmungen verbindet im:
A. Minimum höchstens zur Gutschrift des übermittelten Betrages auf ein Jahr oder nach Vereinbarung; doch ***keinesfalls zur Antwort;***
B. Maximum natürlich zu gewünschter Antwort u. Rückzahlung d. Mehrsendung.

Liter. Bureau des Augustinus-Vereins

Leiter: **Generalsekreär Dr. Paul Weilbächer,**
Kempen (Rhein)

Spannende Zeitungsfeuilletons werden erworben und abgegeben: **Romane, Novellen, Skizzen, Humoresken, auch Zweitdrucke.** Namentlich sind populär wissenschaftliche Plaudereien willkommen. Honorarforderung und event. frühere Drucke sind genau anzugeben, Rückporto beizufügen. **Prüfung regelmässig binnen Monatsfrist.** Zeitungen wollen bei Bestellungen ihre **besonderen Wünsche** mitteilen.

Barnängens Schreib- und Copirtinte

wurde auf der Welt-Ausstellung in Paris 1900 mit **Goldener Medaille** preisgekrönt.

Barnängens Techn. Fabrik, Kgl. Hofl., Stockholm.

Hauptniederlage für Deutschland bei
F. Grohmann Nchf., Berlin C, Klosterstr. 98.

Paul Grüger's Verlag, Rixdorf-Berlin SO.

empfiehlt sein Neues **Monatsmaterial f. Zeit.** 14. Jahrg. 2. Ausg. vor 1. und 15. erscheinend. Enthält außer act. Neuheiten auch Stoffe zu kirchl., patriot. Fest- und geschichtlichen Gedenktagen, läng. Novellen, Feuilletons, Humoresken, Leitart., Poesien, Rätsel, Chronik u. s. w. Abonnementsbed. d. d. Verlag, einz. No. 4 Kr. = M. 3.— = Francs 4.— prän. Die vorh. Jahrgänge können gleichfalls compl. bezogen werden.

Auch empf. u. gutes **Feuilletonmat.** j. Genres u. z. a. Zwecken in Orig. u. Wiederabdr. gegen mäßiges Honorar. Auswahlsend. z. Verf. (Mat. z. a. Localfestf.) Ankauf von **Manuskripten** aller Art, actuelle Stoffe finden umgehende Erledigung, Princip: bar und klar.

Fr. Adam Seidel

Leipzig-R.

Frommannstrasse 4.

Fernsprecher: 1125.

Papierlager

für

Buchhandel und Buchdruckerei.

Specialitäten:

holzfreies Werk- und Buntdruck-, vorzügliches Kunstdruck-, lichtechtes Umschlag- sowie farbig imit. Bütten-Papier.

*

Solide Stoffe. *Billige Preise.*

Anfragen

finden umgehende Erledigung.

Hochinteressant für jeden Schriftsteller.

Die Verrohung der Literatur.

Ein Beitrag zur Haupt- und Sudermännerei von **Carl Bleibtreu.** Preis 1.50 Mark.

„Es wirkt erfrischend, wenn mitten in die hinterrücks ausgeteilten Nadel- und Dolchstiche grossstädtischer Literaturparteien ein guter deutscher Flamberg mit so wuchtiger Gradheit hineinsaust."

Verlagsbuchhandlung Schall & Rentel, Berlin W. 30.

Clichés aller Art. Holzschnitte, Zeichnungen, Entwürfe etc. schnell, gut und preisw. **Emil Heue** Leipzig gegr. 1866.

Cliché-Berechnungstafel
D.R.G.M. Nr. 148572
zum Berechnen von Clischés, Illustrationen u. s. w.
• Viele lobende Anerkennungen. •
Prospekte gratis und franko.

Wir bitten um gefällige Einsendung von ***kleinen Erzählungen*** *im Umfange von 3 Bogen klein 8° für die in unserm Verlag erscheinenden*

Intimen Geschichten.

Bedingung: *leichte Unterhaltungslektüre in flottem Stil.*

Probenummern stellen wir zur Verfügung.

Berliner Roman-Verlag
Berlin C., Alexanderstr. 22.

* Die literarische Agentur *

von **Th. J. Plange**

vermittelt den **An- und Verkauf von Uebersetzungsrechten** *zwischen Frankreich und Deutschland. Gute Verbindungen mit Pariser Autoren und Verlegern.*

14, rue Chauveau Lagarde, PARIS. VIII.

Gesucht werden für meine Fachzeitschriften

pop. wissenschaftliche Abhandlungen

über den hygienischen, volkswirtschaftlichen Wert etc. der

Dampf- und Chem.-Waschanstalten, Teppichreinigung, Strassen- und Trottoir-Reinigung, Glas- und Gebäude-Reinigung etc.

sowie fachtechnische Abhandlungen

aus obigen Gebieten. — Honorar nach Uebereinkunft.

Ernst Kelterborn, Verlag, Göttingen.

Buchdruckerei der Vaterländischen Verlags- und Kunstanstalt * **Berlin SW. 61, Johanniterstr. 6.**

empfiehlt sich zur Herstellung aller Druckarbeiten.

Spezialität: Werke * Zeitschriften * Massenauflagen Prospekte.

Setzmaschinen. Rotationsdruck.

Billigste Berechnung. Prompte Bedienung.

MOEWIG & HOEFFNER

Verlagsbuchhandlung

DRESDEN-A. 14., Uhlandstr. 32.

I. Buchverlag.

Wir nehmen Werke aller Art in eigenen und Kommissionsverlag. Hauptrichtung: **Belletristik.**

II. Belletristische Korrespondenz.

Wir brauchen Manuskripte für unsere im XXXIV. Jahrgange stehende wöchentlich erscheinende **Belletristische Korrespondenz** und zwar **Festgedichte, Festartikel, Romane, Novellen, Skizzen, Humoresken,** und in der Beilage **allgemein interessante Beiträge** von nicht über 200 Druckzeilen aus allen Zweigen des menschlichen Wissens.

Anfragen und Manuskriptsendungen ist Rückporto beizufügen.

Sanatorium Finkenmühle

im oberen **Schwarzatal** in Thür.

Neuzeitlich eingerichtete Kuranstalt in anerkannt vorzüglicher Lage des **Thüringer Waldes.** Besonders geeignet für **Magen-, Darm-, Nieren-, Nerven- u. Frauenleiden, Gicht und Rheumatismus.**

Kurmittel: Milde Wasseranwendungen, Elektrizität (elektrische Lichtbäder), **Massage, Luft-, Licht- und Sonnenbäder,** individuell angepasste Diätform, psychische Beeinflussung durch die Aerzte. Gemischte Kost. Best geeigneter Aufenthalt für **Erholungsbedürftige.** Prospekte durch den ärztlichen Leiter:

Dr. W. Hotz,

in Amerika promoviert.

Hochland

Monatsschrift für alle Gebiete des Wissens, der Literatur und Kunst.

Herausgegeben von

Karl Muth.

Hochland erscheint in monatlichen Heften von je 8 Bogen = 128 Seiten in gr. 8° mit mindestens je einer Kunstbeilage.

Abonnementspreis Mark 4.— pro Quartal.

Probehefte können durch jede Buchhandlung oder direkt von der Verlagshandlung bezogen werden.

Alle zur **Besprechung** in „Hochland" bestimmten Verlagswerke sind ausschließlich an die Redaktion von Hochland in **München, Franz Josephstr. 31/III** zu adressieren.

Manuskripte für Hochland sind gleichfalls nur an die Redaktion zu senden, doch ist vorherige Anfrage erwünscht.

Inseratenaufträge werden von der Verlagshandlung (München, Franz Josephstr. 29/II), sowie von allen bekannten Annoncenexpeditionen entgegengenommen.

Bei der außerordentlichen Verbreitung von „Hochland", namentlich in den wohlhabenden und gebildeten Kreisen ist ein guter Erfolg der Anzeigen gesichert.

München, Franz Josephstr 29/II.

Kempten (Bayern).

Jos. Köselsche Buchhandlung.

Gebr. Rosenlecher, Frankfurt a. M.

empfehlen ihre mit den neuesten und leistungsfähigsten Maschinen ausgestattete Buch- und Steindruckerei zur **Drucklegung u. komplett. Ausstattung von Werken jeder Art,** insbesondere von illustrierten Werken in Lithographie, Autotypie, Drei- und Mehrfarbendruck.
Feinste Ausführung. Prompte, koulante Bedienung.
Mässige Preise.

J. Langs Buchhandlung Karlsruhe

Verlag von Hebels Rheinländischen Hausfreund und Badischen (Deutschen) Landeskalender

bittet Schriftsteller, welche belletristische, hochdeutsch und mundartlich, und populär-wissenschaftliche, für Kalender geeignete Beiträge zum **Erstabdrucke** zu vergeben haben, um gefl. Angabe ihrer Adresse.

Carl Siwinna

Verlag

Kattowitz O/S. & Leipzig

übernimmt den Verlag geeigneter Werke in eigenen Verlag und in Kommission.

Tätigste Verwendung im Buchhandel wird zugesichert!

Eduard Mörike

Gesammelte Schriften

4 Bände brosch. à Mk. 4.—, in Leinwand gebunden à Mk. 5.—.

Band I. **Gedichte.** Idylle vom Bodensee. 19. Aufl.
Band II. **Erzählungen.** Hutzelmännlein. Mozart auf der Reise nach Prag. 7. Auflage.
Band III/IV. **Maler Nolten.** Roman. 7. Aufl. 2 Bde.

G. J. Göschen'sche Verlagshandlung in Leipzig.

G. J. Göschen'sche Verlagshandlung in Leipzig.

Soeben erschien:

Wörterbuch

nach der

neuen deutschen Rechtschreibung

von

Dr. Heinrich Klenz.

(Sammlung Göschen Nr. 200.)

Preis in Leinwand gebunden 80 Pfg.

Obgleich an orthographischen Wörterbüchern gerade kein Mangel ist, so dürfte dennoch das vielfach auf eigenen Forschungen des als Germanisten bekannten Verfassers beruhende Buch keineswegs überflüssig sein. In knapper Fassung bringt es, unter Weglassung veralteter und nur in Fachkreisen gebräuchlicher Ausdrücke, alle im deutschen Leben der Gegenwart vorkommenden Wörter. Mundartlichen Ausdrücken und Wörtern der Berufs- und Standessprachen ist, soweit sie in die Schriftsprache eingedrungen oder wenigstens über den engeren Kreis ihrer Heimat hinausgetreten sind, Aufnahme gewährt worden. Die Handels- und Sportausdrücke findet man in keinem andern Wörterbuche so ausführlich angegeben. So ist dieses neue Wörterbuch nicht nur in Fragen der Rechtschreibung zu gebrauchen, sondern es dient auch der deutschen Wortforschung und ersetzt zugleich ein Fremdwörterbuch sowie ein Verdeutschungswörterbuch.

G. J. Göschen'sche Verlagshandlung in Leipzig.

Die Zeichenkunst.

Methodische Darstellung des gesamten Zeichenwesens.

Unter Mitwirkung von

A. Anděl, A. Cammissar, Ludwig Hans Fischer, M. Fürst, Otto Hupp, Albert Kull, Konrad Lange, Adalbert Micholitsch, Adolf Möller, Paul Naumann, Fritz Reiss, A. von Saint-George, A. Stelzl, R. Trunk, J. Vonderlinn und anderen

herausgegeben von

Karl Kimmich.

Zwei starke Bände mit 1091 Textillustrationen, sowie 56 Farb- und Lichtdrucktafeln.

Preis gebunden Mark 25.—.

Dieses Werk steht einzig in seiner Art da. Es umfasst die gesamte Methodik des Zeichenwesens und die Anfangsgründe des Malens in streng rationellem Aufbau auf dem Grunde künstlerischer Lehre, Anschauung und Erfahrung, und bietet somit einerseits ein vollkommenes Lehrbuch des gesamten Zeichenunterrichts, andererseits ein willkommenes Nachschlagewerk.

Zur Ausführung dieses Unternehmens ist es gelungen, eine Reihe von lehrenden und ausübenden Künstlern zu gewinnen, die in ihrem Fache allgemein als Autoritäten anerkannt sind. Dank des Zusammenwirkens solch tüchtiger Kräfte dürfte somit ein Werk geschaffen worden sein, das mit seiner Fülle von feinen Winken und praktischen Fingerzeigen, aus denen überall der erfahrene, künstlerisch veranlagte Fachmann spricht, in seiner Gesamtheit eine hervorragende Leistung darstellt!

Fernsprecher 9816 (interurban) * Postsparkassenkonto 827 004.

Von der hohen k. k. n. ö. Statthalterei konzessioniert.

Literatur-Anstalt Austria

(Schriftsteller Georg Jantschge)

Energischer

Vertrieb von Bühnenwerken

für

Oesterreich-Ungarn, Deutschland,
England und Amerika.

Fachtüchtiges Lektorat.

Dramaturgische Beratungsstelle.

Herausgabe der

Austria, Neue Theaterzeitung

Jährlicher Bezugspreis:

Inland: Mk. 4.— * Weltpostverein: Mk. 4.50.

Probenummer und Prospekt kostenlos und postfrei.

Wien III./2.

Bechardgasse 23.

UNIVERSITY OF N.C. AT CHAPEL HILL
00042686815